

DECLARAÇÃO DE ENQUADRAMENTO EMPRESA DE PEQUENO PORTE - EPP

A empresa **EDHMED EQUIPAMENTOS MEDICOS E HOSPITALARES** inscrito no CNPJ n^o **37.955.443/0001-46**, por seu Sócio (a) Administrador (a) Sr. (a) **DANIELA REGINA PORTES MARTINS**, portador (a) da Carteira de Identidade n^o **8.886.454-9 SESP/PR** e do CPF n^o **054.203.029-26**, **DECLARA** sob as penas da lei, que está enquadrada como **EMPRESA DE PEQUENO PORTE - EPP**, nos termos da Lei Complementar n^o **123/06**, não havendo nenhum dos impedimentos previstos no § 4^o do artigo 3^o da Lei Complementar 123/06, alteradas pelas Leis Complementares 128/2008 e 147/2014, ciente da obrigatoriedade de declarar ocorrências superiores.

ASSESSORIA CONTÁBIL

Contabilidade e Gestão Empresarial

Almirante Tamandaré, 11 de janeiro de 2023.

JULIO CEZAR DA SILVA Assinado de forma digital por
JULIO CEZAR DA SILVA
MOREIRA:0280543999 MOREIRA:02805439996
6 Dados: 2023.01.11 13:48:05
-03'00'

JULIO CEZAR DA SILVA MOREIRA
CRC/PR 05.6473/O-1
CONTADOR

ANEXO 05**DECLARAÇÃO DE INEXISTÊNCIA DE EMPREGADOS MENORES**

Ao Pregoeiro e equipe de apoio
Prefeitura Municipal de Nova Santa Bárbara, PR.
PREGÃO ELETRÔNICO Nº 42/2023

A empresa **EDHMED EQUIPAMENTOS MEDICOS E HOSPITALARES**, CNPJ nº 37.955.443/0001-46, com sede na Rua Tereza dos Santos Rocha, 156, Almirante Tamandaré, Declara que não possuímos, em nosso Quadro de Pessoal, empregados menores de 18 (dezoito) anos em trabalho noturno, perigoso ou insalubre e em qualquer trabalho, menores de 16 (dezesseis) anos, salvo na condição de aprendiz, a partir de 14 (quatorze) anos, em observância à Lei Federal nº 9854, de 27.10.99, que altera a Lei nº 8666/93.

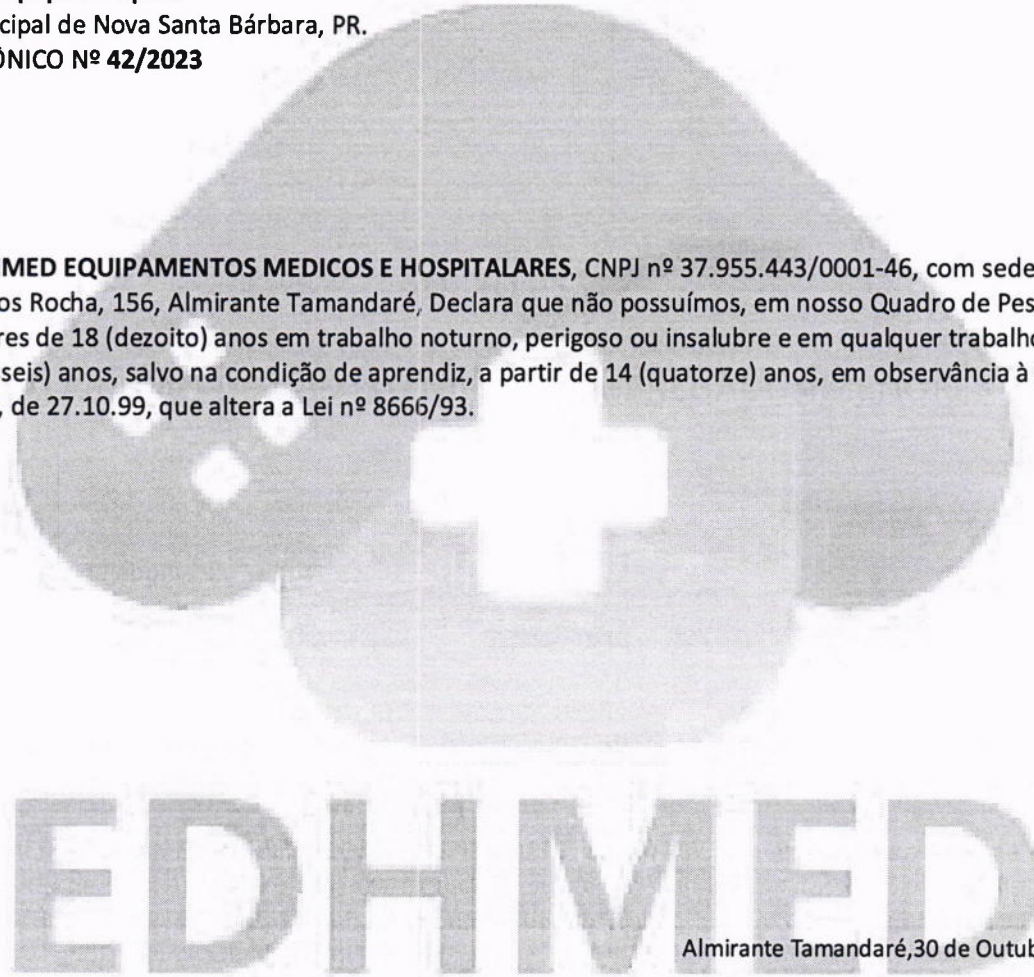
EDHMED

Almirante Tamandaré, 30 de Outubro de 2023.

Assinado de forma digital por
DANIELA REGINA PORTES MARTINS:05420302926

DANIELA REGINA PORTES MARTINS

RG nº 8.866.454-9 SESP-PR
CPF/MF. SOB N° 054.203.029-26
SÓCIO ADMINISTRADOR

ANEXO 05**DECLARAÇÃO DE INEXISTÊNCIA DE EMPREGADOS MENORES**

Ao Pregoeiro e equipe de apoio
Prefeitura Municipal de Nova Santa Bárbara, PR.
PREGÃO ELETRÔNICO Nº 42/2023

A empresa **EDHMED EQUIPAMENTOS MEDICOS E HOSPITALARES**, CNPJ nº 37.955.443/0001-46, com sede na Rua Tereza dos Santos Rocha, 156, Almirante Tamandaré, Declara que não possuímos, em nosso Quadro de Pessoal, empregados menores de 18 (dezoito) anos em trabalho noturno, perigoso ou insalubre e em qualquer trabalho, menores de 16 (dezesseis) anos, salvo na condição de aprendiz, a partir de 14 (quatorze) anos, em observância à Lei Federal nº 9854, de 27.10.99, que altera a Lei nº 8666/93.

EDHMED

Almirante Tamandaré, 30 de Outubro de 2023.

Assinado de forma digital por
DANIELA REGINA PORTES
MARTINS:05420302926

DANIELA REGINA PORTES MARTINS

RG nº 8.866.454-9 SESP-PR
CPF/MF. SOB Nº 054.203.029-26
SÓCIO ADMINISTRADOR



1956

EDHMED**ANEXO 06****DECLARAÇÃO DE NÃO PARENTESCO****Ao Pregoeiro e equipe de apoio**

Prefeitura Municipal de Nova Santa Bárbara, PR.

PREGÃO ELETRÔNICO Nº 42/2023

A empresa **EDHMED EQUIPAMENTOS MEDICOS E HOSPITALARES**, CNPJ nº 37.955.443/0001-46, por intermédio de seu representante legal o (a) S.r.(a)**DANIELA REGINA PORTES MARTINS**, portador (a) da Carteira de Identidade nº 8.866.454-9 SESP-PR e do CPF nº 054.203.029-26, **DECLARA**, para efeito de participação no processo licitatório **PREGÃO ELETRÔNICO Nº 42/2023**, que não mantém em seu quadro societário sócios ou funcionários que sejam servidores ou agentes políticos do Município de Nova Santa Bárbara, bem como não possui proprietário ou sócio que seja cônjuge, companheiro ou parente em linha reta, colateral ou por afinidade, até o terceiro grau reta e colateral, e por afinidade, até o segundo grau, de agente político do Município de Nova Santa Bárbara.

Almirante Tamandaré, 30 de Outubro de 2023.

Assinado de forma digital por
**DANIELA REGINA PORTES
MARTINS:05420302926**

DANIELA REGINA PORTES MARTINS

RG nº 8.866.454-9 SESP-PR
CPF/MF. SOB N° 054.203.029-26
SÓCIO ADMINISTRADOR

BIOTECH IMPORTACAO E EXPORTACAO DE PRODUTOS PARA SAUDE EIRELI / 29.458.690/0001-09 25351.463088/2021-51 / 1255186 702 - AFE - CONCESSÃO - MEDICAMENTOS E INSUMOS FARMACÊUTICOS - DISTRIBUIDORA (SOMENTE MATRIZ) / 1828060216 saude mais farma ltda / 40.458.171/0001-83 25351.400544/2021-51 / 7804821 733 - AFE - CONCESSÃO - FARMÁCIAS E DROGARIAS / 1642597219 FKS COMERCIO DE DISTRIBUIÇÃO EIRELI / 28.089.208/0001-48 25351.339292/2021-51 / 8223516 7056 - AFE/AE - Recurso Administrativo - DEMAIS EMPRESAS (exceto farmácia e drogaria) / 1762340216 GENOMMA LABORATORIES DO BRASIL LTDA / 09.080.907/0005-06 25351.365543/2021-53 / 8222971 856 - AFE - CONCESSÃO - PRODUTOS PARA SAÚDE - DISTRIBUIDORA / 1539996212 ELOX TRADE COMERCIAL IMPORTADORA E EXPORTADORA EIRELI / 23.962.744/0001-92 25351.457316/2021-53 / 8223334 856 - AFE - CONCESSÃO - PRODUTOS PARA SAÚDE - DISTRIBUIDORA / 1812197217 FARMACIA NAIFF REIS LTDA / 41.679.934/0001-89 25351.430035/2021-53 / 7805034 733 - AFE - CONCESSÃO - FARMÁCIAS E DROGARIAS / 1728965213 ML COMERCIO PRODUTOS FARMACÊUTICOS EIRELI / 39.283.714/0001-90 25351.395242/2021-54 / 7803749 733 - AFE - CONCESSÃO - FARMÁCIAS E DROGARIAS / 1627824211 DROGARIA PROMISSAO FARMA LTDA / 41.545.495/0001-11 25351.435354/2021-55 / 7805187 733 - AFE - CONCESSÃO - FARMÁCIAS E DROGARIAS / 1744538218 FARMACIA SANTOS BEM ESTAR LTDA / 36.297.930/0001-04 25351.434625/2021-55 / 7805051 733 - AFE - CONCESSÃO - FARMÁCIAS E DROGARIAS / 1742707210 ULTRAMEDIC COMERCIO DE MEDICAMENTOS E MATERIAIS HOSPITALARES LTDA ME / 38.312.083/0001-27 25351.463137/2021-55 / 1255201 702 - AFE - CONCESSÃO - MEDICAMENTOS E INSUMOS FARMACÊUTICOS - DISTRIBUIDORA (SOMENTE MATRIZ) / 1828122211 Farmacia Elizabete LTDA / 40.827.591/0001-90 25351.383081/2021-56 / 7803169 733 - AFE - CONCESSÃO - FARMÁCIAS E DROGARIAS / 1593015217 P. ROSEVELT DOS REIS CAVALCANTE / 30.668.320/0001-85 25351.462976/2021-56 / 1255172 701 - AFE - CONCESSÃO - MEDICAMENTOS E INSUMOS FARMACÊUTICOS - TRANSPORTADORA (SOMENTE MATRIZ) / 1827938218 P C H XAVIER DROGARIA LTDA / 40.104.123/0001-97 25351.398652/2021-57 / 7804761 733 - AFE - CONCESSÃO - FARMÁCIAS E DROGARIAS / 1639269218 IOD LOG SERVIÇOS DE TRANSPORTE RODOVIARIO DE CARGAS EIRELI / 32.051.694/0001-82 25351.459465/2021-57 / 4033320 728 - AFE - CONCESSÃO - COSMÉTICOS, PERFUMES E PRODUTOS DE HIGIENE - TRANSPORTADORA (SOMENTE MATRIZ) / 1819222217 DROGARIA MUTANS LTDA / 40.882.008/0001-43 25351.435361/2021-57 / 7805338 733 - AFE - CONCESSÃO - FARMÁCIAS E DROGARIAS / 1744561212 EDHMED EQUIPAMENTOS MEDICOS E HOSPITALARES LTDA. / 37.955.443/0001-46 25351.457411/2021-57 / 8223351 856 - AFE - CONCESSÃO - PRODUTOS PARA SAÚDE - DISTRIBUIDORA / 1812293216 JP COMERCIO DE MEDICAMENTOS LTDA / 41.111.605/0001-37 25351.418224/2021-58 / 7804471 733 - AFE - CONCESSÃO - FARMÁCIAS E DROGARIAS / 1696104218 ASER COMERCIO ASSessorIA REPRESENTAÇÃO IMPORTAÇÃO E EXPORTAÇÃO LTDA / 40.932.267/0001-31 25351.440370/2021-60 / 1255033 702 - AFE - CONCESSÃO - MEDICAMENTOS E INSUMOS FARMACÊUTICOS - DISTRIBUIDORA (SOMENTE MATRIZ) / 1759595217 EDVANIA MARIA SOARES DA SILVA - FARMACIA / 41.600.801/0001-75 25351.435377/2021-60 / 7805372 733 - AFE - CONCESSÃO - FARMÁCIAS E DROGARIAS / 1744611212 ULANI OLIVEIRA DE ALMEIDA DE CORRENTINA / 36.306.880/0001-76 25351.429997/2021-60 / 7804727 733 - AFE - CONCESSÃO - FARMÁCIAS E DROGARIAS / 1728785215 RODRIGO AUGUSTO NESPOLO EIRELI / 38.821.416/0001-43 25351.440532/2021-60 / 7805599 733 - AFE - CONCESSÃO - FARMÁCIAS E DROGARIAS / 1759899211 DROGARIA DROGAMAR LTDA / 08.121.113/0002-38 25351.440758/2021-61 / 7805523 733 - AFE - CONCESSÃO - FARMÁCIAS E DROGARIAS / 1760754210 LIZANDRA CHAVES FARMACIA / 39.539.963/0001-01 25351.435384/2021-61 / 7805463 733 - AFE - CONCESSÃO - FARMÁCIAS E DROGARIAS / 1744650213 Marilya Palmeira Galdino da Silva / 35.930.461/0002-29 25351.452203/2021-61 / 7806148 733 - AFE - CONCESSÃO - FARMÁCIAS E DROGARIAS / 1797264217 LR COMERCIO VAREJISTA DE PRODUTOS FARMACÊUTICOS EIRELI / 38.098.006/0001-16 25351.430019/2021-61 / 7804930 733 - AFE - CONCESSÃO - FARMÁCIAS E DROGARIAS / 1728877211 Drogaria Trombetta LTDA / 40.046.817/0001-15 25351.440765/2021-62 / 7805784 733 - AFE - CONCESSÃO - FARMÁCIAS E DROGARIAS / 1760810214 FARMACLEAN LTDA / 34.278.340/0002-81 25351.400542/2021-62 / 7804804 733 - AFE - CONCESSÃO - FARMÁCIAS E DROGARIAS / 1642591210 MAGALY SIMONE QUIXABEIRA ALVES FARMACIA - ME / 69.896.850/0001-16 25351.452120/2021-63 / 7806103 733 - AFE - CONCESSÃO - FARMÁCIAS E DROGARIAS / 1797299210 LUCAS SIMÕES DE SOUZA ARRUDA / 40.936.508/0001-10 25351.406248/2021-64 / 8223013 856 - AFE - CONCESSÃO - PRODUTOS PARA SAÚDE - DISTRIBUIDORA / 1658634217 DROGARIA DROGACENTER EXPRESS LTDA / 18.824.134/0016-79 25351.418208/2021-65 / 7804363 733 - AFE - CONCESSÃO - FARMÁCIAS E DROGARIAS / 1696065213 FARMACIA DO TRABALHADOR SULAMERICANA LTDA / 19.325.969/0028-80 25351.435352/2021-66 / 7805160 733 - AFE - CONCESSÃO - FARMÁCIAS E DROGARIAS / 1744532219 DROGARIA MIRANDA DE SANTO ANTONIO DO RETIRO LTDA / 39.821.779/0001-41 25351.418215/2021-67 / 7804423 733 - AFE - CONCESSÃO - FARMÁCIAS E DROGARIAS / 1696086216 INTERATIVE COMERCIO ODONTOLOGICOS E MEDICOS LTDA / 40.771.467/0001-50 25351.406262/2021-68 / 8223207 859 - AFE - CONCESSÃO - PRODUTOS PARA SAÚDE - IMPORTADORA / 1658650212 RAPIDO WELL TRANSPORTE E LOGISTICA LTDA / 26.609.430/0001-07 25351.457528/2021-68 / 8223321 862 - AFE - CONCESSÃO - PRODUTOS PARA SAÚDE - TRANSPORTADORA / 1812109211 MASTER FORMULA FARMACIA DE MANIPULAÇÃO LTDA / 71.605.265/0115-20 25351.430001/2021-69 / 7804744 733 - AFE - CONCESSÃO - FARMÁCIAS E DROGARIAS / 1728804215 DROGARIA ABJ LTDA / 40.223.180/0001-95 25351.418222/2021-69 / 7804454 733 - AFE - CONCESSÃO - FARMÁCIAS E DROGARIAS / 1696098210 DESTRO & ANDRADE DROGARIA LTDA / 10.906.122/0002-86 25351.399927/2021-70 / 7804789 733 - AFE - CONCESSÃO - FARMÁCIAS E DROGARIAS / 1641144217 NICLOS COMERCIAL LTDA / 43.372.119/0001-06 25351.440298/2021-71 / 4033242 723 - AFE - CONCESSÃO - COSMÉTICOS, PERFUMES E PRODUTOS DE HIGIENE - DISTRIBUIDORA (SOMENTE MATRIZ) / 1759512214 EDUARDO JORGE BARBOSA DE MELO EIRELI / 37.359.390/0001-09 25351.435375/2021-71 / 7805740 733 - AFE - CONCESSÃO - FARMÁCIAS E DROGARIAS / 1744605218 start med distribuidora ltda / 16.776.949/0001-18 25351.451818/2021-71 / 3103776 740 - AFE - CONCESSÃO - SANEANTES DOMISSANITARIOS - DISTRIBUIDORA (SOMENTE MATRIZ) / 1795991216 AMBAR FARMACIA DE MANIPULACAO LTDA / 40.075.419/0001-27 25351.429995/2021-71 / 7804713 733 - AFE - CONCESSÃO - FARMÁCIAS E DROGARIAS / 1728753217 ECO BIOTECH TECNOLOGIA EM MANUTENCAO LTDA / 23.181.367/0001-54 25351.463077/2021-71 / 3103867 712 - AFE - CONCESSÃO - SANEANTES - INDÚSTRIA (SOMENTE MATRIZ) / 1828049212 DROGARIA POPULAR DO JACARE LTDA / 39.618.737/0001-08 25351.435382/2021-72 / 7805446 733 - AFE - CONCESSÃO - FARMÁCIAS E DROGARIAS / 1744644219 DROGA PLUS EIRELI / 23.478.690/0002-75 25351.423880/2021-72 / 7804501 733 - AFE - CONCESSÃO - FARMÁCIAS E DROGARIAS / 1711289213 HPLACE PRODUTOS MEDICOS EIRELI / 22.264.876/0001-88 25351.457496/2021-73 / 8223379 856 - AFE - CONCESSÃO - PRODUTOS PARA SAÚDE - DISTRIBUIDORA / 1812384211 SR LOGISTICA E TRANSPORTES LTDA / 06.013.646/0001-90 25351.405997/2021-74 / 8223261 862 - AFE - CONCESSÃO - PRODUTOS PARA SAÚDE - TRANSPORTADORA / 1658299213 FRANCISCA DANIELLE MOURA DO VALE / 34.894.833/0002-46 25351.440717/2021-74 / 7805753 733 - AFE - CONCESSÃO - FARMÁCIAS E DROGARIAS / 1760571217 STELVIO COMERCIO IMPORTAÇÃO DE PRODUTOS MÉDICOS LTDA / 37.763.842/0001-05 25351.457520/2021-74 / 8223382 859 - AFE - CONCESSÃO - PRODUTOS PARA SAÚDE - IMPORTADORA / 1812408218

SUENNIA FERREIRA DE ARAUJO / 41.008.495/0001-82 25351.452219/2021-74 / 7806088 733 - AFE - CONCESSÃO - FARMÁCIAS E DROGARIAS / 1797345217 DIMED S/A DISTRIBUIDORA DE MEDICAMENTOS / 92.665.611/0557-45 25351.440770/2021-75 / 7805861 733 - AFE - CONCESSÃO - FARMÁCIAS E DROGARIAS / 1760829215 RAAZ COSMÉTICOS EIRELI / 28.368.536/0001-83 25351.440428/2021-75 / 4033260 721 - AFE - CONCESSÃO - COSMÉTICOS, PERFUMES E PRODUTOS PARA HIGIENE - INDÚSTRIA (SOMENTE MATRIZ) / 1759695215 DROGARIA PRESIDENTE LTDA / 27.351.282/0001-28 25351.424066/2021-75 / 7804636 733 - AFE - CONCESSÃO - FARMÁCIAS E DROGARIAS / 1712005215 D.F. Lins Farma Produtos Farmaceuticos Eireli / 40.856.167/0001-73 25351.452191/2021-75 / 7806196 733 - AFE - CONCESSÃO - FARMÁCIAS E DROGARIAS / 1797202217 FARMACIA LMC COMERCIO DE MEDICAMENTOS EIRELI / 36.411.756/0001-70 25351.430031/2021-75 / 7805003 733 - AFE - CONCESSÃO - FARMÁCIAS E DROGARIAS / 1728949211 FARMACIA SANTOS COMERCIO DE MEDICAMENTOS E COSMETICOS LTDA / 39.490.322/0001-00 25351.434344/2021-76 / 7805307 733 - AFE - CONCESSÃO - FARMÁCIAS E DROGARIAS / 1741217210 COOP - COOPERATIVA DE CONSUMO / 57.508.426/0084-03 25351.440805/2021-76 / 7805970 733 - AFE - CONCESSÃO - FARMÁCIAS E DROGARIAS / 1760998214 DROGARIA 5 ESTRELAS DE MESQUITA LTDA / 37.681.711/0001-89 25351.418206/2021-76 / 7804350 733 - AFE - CONCESSÃO - FARMÁCIAS E DROGARIAS / 1696059219 REGINALDO DA COSTA RIBEIRO / 37.082.576/0001-55 25351.438619/2021-77 / 7805554 733 - AFE - CONCESSÃO - FARMÁCIAS E DROGARIAS / 1756546214 VTO DROGARIA LTDA / 40.351.640/0001-60 25351.435350/2021-77 / 7805142 733 - AFE - CONCESSÃO - FARMÁCIAS E DROGARIAS / 1744525216 S S DE FARIAS DROGARIA / 41.435.614/0001-83 25351.440788/2021-77 / 7805813 733 - AFE - CONCESSÃO - FARMÁCIAS E DROGARIAS / 1760913215 drogaria lifepharma ltda / 40.394.248/0001-07 25351.356485/2021-77 / 7805983 70152 - AFE/AE - RECURSO ADMINISTRATIVO - FARMÁCIAS E DROGARIAS / 1797316213 FIORELLO COMERCIO E IMPORTACAO LTDA / 26.589.141/0001-85 25351.451938/2021-78 / 4033273 722 - AFE - CONCESSÃO - COSMÉTICOS, PERFUMES E PRODUTOS DE HIGIENE - IMPORTADORA (SOMENTE MATRIZ) / 1796119211 farma mais saude comercio de produtos farmaceuticos ltda / 40.581.185/0001-90 25351.423993/2021-78 / 7804528 733 - AFE - CONCESSÃO - FARMÁCIAS E DROGARIAS / 1711676217 RAIJA DROGASIL S/A / 61.585.865/2688-04 25351.452231/2021-78 / 7806043 733 - AFE - CONCESSÃO - FARMÁCIAS E DROGARIAS / 1797390212 HOSPITALAR GALVAO COMERCIO E SERVIÇO LTDA / 41.373.443/0001-05 25351.463006/2021-78 / 8223456 856 - AFE - CONCESSÃO - PRODUTOS PARA SAÚDE - DISTRIBUIDORA / 1827968214 MARIA DO SOCORRO DOS ANJOS PINTO - ME / 41.025.103/0001-93 25351.430056/2021-79 / 7805200 733 - AFE - CONCESSÃO - FARMÁCIAS E DROGARIAS / 1729098218 EDISON MAIA DE CARVALHO / 40.550.675/0001-29 25351.429392/2021-79 / 7804684 733 - AFE - CONCESSÃO - FARMÁCIAS E DROGARIAS / 1727305216 GALVAO E FERREIRA PROD FARMACUTICOS LTDA / 41.803.340/0001-38 25351.435368/2021-79 / 7805662 733 - AFE - CONCESSÃO - FARMÁCIAS E DROGARIAS / 1744584211 Corbelli Transportes Ltda / 03.627.516/0001-59 25351.457337/2021-79 / 1255111 701 - AFE - CONCESSÃO - MEDICAMENTOS E INSUMOS FARMACÊUTICOS - TRANSPORTADORA (SOMENTE MATRIZ) / 1812217218 RITA DE CASSIA COSTA BAZUNHI LISBOA - DROGARIA LISBOA LTDA / 40.248.484/0001-07 25351.365058/2021-80 / 7804758 733 - AFE - CONCESSÃO - FARMÁCIAS E DROGARIAS / 1538454213 FARMACIA LIBERDADE LTDA / 39.645.150/0001-98 25351.435366/2021-80 / 7805614 733 - AFE - CONCESSÃO - FARMÁCIAS E DROGARIAS / 1744578217 A. R. MONTEIRO COMERCIO DE MEDICAMENTOS EIRELI / 41.095.146/0001-45 25351.435373/2021-81 / 7805722 733 - AFE - CONCESSÃO - FARMÁCIAS E DROGARIAS / 1744599210 Ariane Kelley Passos Linhares - EIRELI-ME / 39.912.335/0001-11 25351.427869/2021-81 / 7804653 733 - AFE - CONCESSÃO - FARMÁCIAS E DROGARIAS / 1725204211 ORTHOMEDIC COMERCIO DE PRODUTOS MEDICOS LTDA / 10.888.866/0001-34 25351.457180/2021-81 / 8223303 856 - AFE - CONCESSÃO - PRODUTOS PARA SAÚDE - DISTRIBUIDORA / 1811996213 R. LOURENÇO DA SILVA / 39.587.398/0001-40 25351.429993/2021-81 / 7804700 733 - AFE - CONCESSÃO - FARMÁCIAS E DROGARIAS / 1728747212 BUFALO IND. COM. DE PRODS. QUIMICOS LTDA / 53.346.524/0001-03 25351.457215/2021-82 / 4033291 723 - AFE - CONCESSÃO - COSMÉTICOS, PERFUMES E PRODUTOS DE HIGIENE - DISTRIBUIDORA (SOMENTE MATRIZ) / 1812064217 LP DROGARIA DA AREIA BRANCA LTDA / 40.562.564/0001-32 25351.430015/2021-82 / 7804926 733 - AFE - CONCESSÃO - FARMÁCIAS E DROGARIAS / 1728851217 Novello E Eichelberger / 39.387.230/0001-90 25351.394973/2021-82 / 7806012 733 - AFE - CONCESSÃO - FARMÁCIAS E DROGARIAS / 1626713213 R P ELVAS MARTINS / 07.219.651/0006-20 25351.435380/2021-83 / 7805390 733 - AFE - CONCESSÃO - FARMÁCIAS E DROGARIAS / 1744638214 COMERCIO DE MEDICAMENTOS BRAIR LTDA / 88.212.113/1010-46 25351.421673/2021-83 / 7804499 733 - AFE - CONCESSÃO - FARMÁCIAS E DROGARIAS / 1707603210 VALDEMAR BOVO ME / 53.918.603/0001-33 25351.440680/2021-84 / 7805631 733 - AFE - CONCESSÃO - FARMÁCIAS E DROGARIAS / 1760426215 RAY PRODUTOS FARMACUTICOS DE MANIPULACAO LTDA / 35.156.925/0001-00 25351.430022/2021-84 / 7804957 733 - AFE - CONCESSÃO - FARMÁCIAS E DROGARIAS / 1728901217 AMPLO EXPRESS LTDA - ME / 07.778.029/0001-48 25351.462811/2021-84 / 4033351 746 - AFE - CONCESSÃO - COSMÉTICOS, PERFUMES E PRODUTOS DE HIGIENE - ARMAZENADORA (SOMENTE MATRIZ) / 1827755211 LUZIMEIRE DE OLIVEIRA FARMACIA / 40.116.119/0001-49 25351.400549/2021-84 / 7804866 733 - AFE - CONCESSÃO - FARMÁCIAS E DROGARIAS / 1642612216 STAR PHARMA DISTRIBUIDORA DE MEDICAMENTOS E CORRELATOS LTDA / 41.622.520/0001-13 25351.463170/2021-85 / 1255141 702 - AFE - CONCESSÃO - MEDICAMENTOS E INSUMOS FARMACÊUTICOS - DISTRIBUIDORA (SOMENTE MATRIZ) / 1828158216 COMERCIAL AMAZONENSE LTDA / 69.392.488/0001-46 25351.406325/2021-86 / 8223104 856 - AFE - CONCESSÃO - PRODUTOS PARA SAÚDE - DISTRIBUIDORA / 1658739213 J & A DISTRIBUIDORA DE MEDICAMENTOS LTDA / 40.289.223/0001-35 25351.429457/2021-86 / 1254973 702 - AFE - CONCESSÃO - MEDICAMENTOS E INSUMOS FARMACÊUTICOS - DISTRIBUIDORA (SOMENTE MATRIZ) / 1727605217 ELOX TRADE COMERCIAL IMPORTADORA E EXPORTADORA EIRELI / 23.962.744/0001-92 25351.457582/2021-86 / 3103793 740 - AFE - CONCESSÃO - SANEANTES DOMISSANITARIOS - DISTRIBUIDORA (SOMENTE MATRIZ) / 1812475217 LEMOS RODRIGUES DROGARIA LTDA / 36.233.304/0002-27 25351.440779/2021-86 / 7805892 733 - AFE - CONCESSÃO - FARMÁCIAS E DROGARIAS / 1760879211 LINO & SILVA PRODUTOS FARMACUTICOS LTDA / 40.310.136/0001-12 25351.418204/2021-87 / 7804332 733 - AFE - CONCESSÃO - FARMÁCIAS E DROGARIAS / 1696053210 Wellington Angelo da Silva - Drogaria / 40.776.471/0001-00 25351.440786/2021-88 / 7805921 733 - AFE - CONCESSÃO - FARMÁCIAS E DROGARIAS / 1760907211 ALLIANCE COMERCIO E SERVICOS LTDA / 29.269.050/0001-50 25351.406043/2021-89 / 8223288 856 - AFE - CONCESSÃO - PRODUTOS PARA SAÚDE - DISTRIBUIDORA / 1658403215 C. M. DA C. DE ANDRADE EIRELI / 37.740.391/0001-90 25351.418211/2021-89 / 7804394 733 - AFE - CONCESSÃO - FARMÁCIAS E DROGARIAS / 1696074212 DROGARIA E PERFUMARIA MARIANO SILVA LTDA / 40.731.070/0001-34 25351.383086/2021-89 / 7805844 70152 - AFE/AE - RECURSO ADMINISTRATIVO - FARMÁCIAS E DROGARIAS / 1848315211 BRUMADINHO PAPEL E COMERCIO LTDA - ME / 18.285.097/0001-91 25351.406041/2021-90 / 4033287 723 - AFE - CONCESSÃO - COSMÉTICOS, PERFUMES E PRODUTOS DE HIGIENE - DISTRIBUIDORA (SOMENTE MATRIZ) / 1658402219 Orgafarma Organização Farmaceutica LTDA / 17.291.576/0005-81 25351.406122/2021-90 / 8223000 856 - AFE - CONCESSÃO - PRODUTOS PARA SAÚDE - DISTRIBUIDORA / 1658491211 BIONI FARMACIA DE MANIPULAÇÃO EIRELI EPP /



Almirante Tamandaré
Prefeitura da Cidade

LICENÇA SANITÁRIA Nº 202300010000093

VENCIMENTO: 09 / 05 / 2024

Razão Social: EDHMED EQUIPAMENTOS MEDICOS E HOSPITALARES LTDA.
 Nome Fantasia: EDHMED
 CNPJ: 37.955.443/0001-46
 Endereço: Tereza Dos Santos Rocha, 156 - Sala 01 - Loteamento Marinoni - Almirante Tamandare/PR - 83508-587

ATIVIDADES LICENCIADAS:

7739-0/02 - Aluguel de equipamentos científicos, médicos e hospitalares, sem operador
 4645-1/01 - Comércio atacadista de instrumentos e materiais para uso médico, cirúrgico, hospitalar e de laboratórios
 4664-8/00 - Comércio atacadista de máquinas, aparelhos e equipamentos para uso odonto-médico-hospitalar, partes e peças
 4773-3/00 - Comércio varejista de artigos médicos e ortopédicos
 9521-5/00 - Reparação e manutenção de equipamentos eletroeletrônicos de uso pessoal e doméstico

OBSERVAÇÃO: Responsável técnico: Daniela Regina Portes Martins COREN-PR nº 624655

LOCAL E DATA: Almirante Tamandare, 09 de Maio de 2023

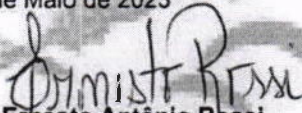
 Ernesto Antônio Rossi
 Gestor da Vigilância Sanitária

ERNESTO ANTÔNIO ROSSI
 Farmacêutico
 SMS-VISA Almirante Tamandare
 CRF-PR 10.194

Código de Autenticidade: FDED1131674064C216343324714D4F5D
 Endereço para Validação: <https://www.sievisa.sesa.pr.gov.br/sievisa/validarLicenca>

PREFEITURA MUNICIPAL DE ALMIRANTE TAMANDARÉ
 SECRETARIA MUNICIPAL DE SAÚDE
 VIGILÂNCIA SANITÁRIA

ALMIRANTE TAMANDARÉ

ANEXO 04

DECLARAÇÃO DE INEXISTÊNCIA DE FATOS IMPEDITIVOS

Ao Pregoeiro e equipe de apoio
Prefeitura Municipal de Nova Santa Bárbara, PR
PREGÃO ELETRÔNICO Nº 42/2023

A empresa **EDHMED EQUIPAMENTOS MEDICOS E HOSPITALARES**, CNPJ nº 37.955.443/0001-46, com sede na Rua Tereza dos Santos Rocha, 156, Almirante Tamandaré, Declara, sob as penas da Lei, que até a presente data inexistem fatos impeditivos para sua habilitação no presente processo ciente da obrigatoriedade de declarar ocorrências posteriores.

EDHMED

Almirante Tamandaré, 30 de Outubro de 2023.

Assinado de forma digital por
**DANIELA REGINA PORTES
MARTINS:05420302926**

DANIELA REGINA PORTES MARTINS

RG nº 8.866.454-9 SESP-PR
CPF/MF. SOB Nº 054.203.029-26
SÓCIO ADMINISTRADOR

**H.F.E. COMÉRCIO DE MATERIAL MÉDICO HOSPITALAR LTDA.**

e mail: licitahfe@outlook.com
CNPJ: 21.153.043/0001-87 IE: 90676310-96
Rua: Uirapuru, 156 Tel: 43 33162729 / 43 32524188
Cep: 86700-060 Arapongas - Pr

1960

Ao Órgão MUNICÍPIO DE NOVA SANTA BARBARA. Pregão Eletrônico N° 42/2023. Apresentamos nossa proposta de preços.

Item	Descrição	Unidade	Qtd	R\$ Unitário	Valor Total
Lote: 99					
1	FIO DE SUTURA CATGUT SIMPLES 2-0 COM 24 UNIDADES. FIO DE SUTURA, MATERIAL: NYLON MONOFILAMENTO, TIPO FIO:2-0, COR: PRETO, COMPRIMENTO:45 CM, CARACTERÍSTICAS ADICIONAIS: COM AGULHA, TIPO AGULHA:3/8 CÍRCULO CORTANTE, COMPRIMENTO AGULHA:4,0 CM, ESTERILIDADE: ESTÉRIL. CATMAT 0281323 MARCA: TECNOFIO MODELO: CX	CAIXA	5,00	121,87	609,35
Valor total do grupo:					609,35
Lote: 100					
1	FIO DE SUTURA CATGUT SIMPLES 3-0 COM 24 UNIDADES. FIO DE SUTURA, MATERIAL:CATGUT SIMPLES C/ AGULHA, TIPO FIO:3-0, COMPRIMENTO:COMPR. MÍNIMO 70 CM, TIPO AGULHA:1/2 CÍRCULO CILÍNDRICA, COMPRIMENTO AGULHA:3,0 CM, ESTERILIDADE:ESTÉRIL. CATMAT 0281053 MARCA: TECNOFIO MODELO: CX	CAIXA	5,00	97,09	485,45
Valor total do grupo:					485,45
Lote: 161					
1	MÁSCARA N95 PRODUTO TESTADO DE ACORDO COM A NORMA ABNT/NBR 13698:2011 E APROVADO PELO MINISTÉRIO DO TRABALHO E EMPREGO (CA 17611) COMO PEÇA SEMIFACIAL FILTRANTE PARA PARTÍCULAS, CLASSE PFF-2(S), APRESENTANDO EFICIÊNCIA DE FILTRAÇÃO MÍNIMA DE 94% CONTRA A PENETRAÇÃO DE AEROSSÓIS PARTICULADOS NÃO OLEOSOS. ESTE RESPIRADOR POSSUI CERTIFICAÇÃO INMETRO SOB N° BRP235064. ESTA CERTIFICAÇÃO ATESTA A CONFORMIDADE COM AS NORMAS ESTABELECIDAS PELA PORTARIA N° 230, DE 17 DE AGOSTO DE 2009 DO INMETRO.ESTE PRODUTO TAMBÉM OFERECE BFE (EFICIÊNCIA DE FILTRAÇÃO BACTERIOLÓGICA) 99% CONTRA BIOAEROSSÓIS POTENCIALMENTE CONTAMINADOS, GERADOS PELO USUÁRIO DO RESPIRADOR, O QUE LHE PERMITE SER UTILIZADO TAMBÉM COMO MÁSCARA CIRÚRGICA EM PROCEDIMENTOS QUE REQUEREM A PROTEÇÃO DO CAMPO ESTÉRIL. CATMAT BR0313379 MARCA: SAFETY MODELO: UND	UNIDADE	200,00	0,72	144,00
Valor total do grupo:					144,00
Lote: 173					
1	PINÇA CLÍNICA - 15 CM. PARA USO GERAL NO CONSULTÓRIO. AÇO INOXIDÁVEL.- AUTOCLAVÁVEL. MARCA: 6B MODELO: UND	UNIDADE	10,00	12,17	121,70
Valor total do grupo:					121,70
Valor total da proposta:					1.360,50

O valor total dessa proposta é de R\$1.360,50 (um mil e trezentos e sessenta reais e cinquenta centavos).

**H.F.E. COMÉRCIO DE MATERIAL MÉDICO HOSPITALAR LTDA.**

e mail: licitahfe@outlook.com

CNPJ: 21.153.043/0001-87 IE: 90676310-96

Rua: Uirapuru, 156 Tel: 43 33162729 / 43 32524188

Cep: 86700-060 Araçongas - Pr

Ao Órgão MUNICÍPIO DE NOVA SANTA BARBARA. Pregão Eletrônico N° 42/2023. Apresentamos nossa proposta de preços.

Item	Descrição	Unidade	Qtd	R\$ Unitário	Valor Total
------	-----------	---------	-----	--------------	-------------

Dados Comerciais:

Banco: 001 - Banco do Brasil

Conta: 71068-7

Agência: 0359-X

Validade da proposta: 60 dias

Prazo de entrega: 10 DIAS

Prazo para pagamento: 30 dias

Prazo de garantia: 05 dias

Observações:

Adicione aqui observações sobre a proposta

ARAPONGAS, 31 de Outubro de 2023

Representante Legal

HELEN CARLA TOLOMEU TONIN

RG:67004795

CPF:025.985.139-67



1962

DADOS DE ASSINATURA

O documento acima foi assinado digitalmente e está em conformidade com a Resolução CG ICP-Brasil nº 182, de 18 de fevereiro de 2021. Para verificar a assinatura, visite o site <https://verificador.itl.gov.br> e selecione este arquivo.

O(s) certificado(s) utilizado(s) para assinatura em 31/10/2023 13:07:40 é(são):

Nome: HELEN CARLA TOLOMEU TONIN

CPF: 025.985.139-67

Data: 31/10/2023 13:07:40



H.F.E. COMÉRCIO DE MATERIAL MÉDICO HOSPITALAR LTDA.

e mail: licitahfe@outlook.com

CNPJ: 21.153.043/0001-87 IE:90676310-96

Rua: Uirapuru, 156 Tel: 43 33162729 / 43 32524188

Cep: 86700-060 Arapongas - Pr

PREGÃO Nº 42/2023

LOTE	UND	QTD	DESCRIÇÃO	MARCA	VL UNIT.	TOTAL ITEM
67	UND	20	COBERTURA PARA ÓBITO tamanho GG. Material em polietileno com zíper frontal por toda sua extensão, etiqueta de identificação.	jurema	7,20	144,00
					TOTAL	144,00

R\$ CENTO E QUARENTA E QUATRO REAIS

VALIDADE DA PROPOSTA 60 DIAS

ARAPONGAS 01 DE NOVEMBRO DE 2023

BANCO DO BRASIL AG. 0359-X C.C. 71068-7

H.F.E. COMERCIO DE MATERIAL MEDICO HOSPITALAR LTDA

CNPJ: 21.153.043/0001-87

HELEN CARLA TOLOMEU TONIN

RG. 6.700.479-5 CPF. 025.985.139-67

21.153.043/0001 - 87

H.F.E. COM. MAT. MED. HOSP. LTDA.

**Rua Uirapuru N°. 156
Centro**

86.700-060 - ARAPONGAS - PR.

**HELEN CARLA
TOLOMEU**

TONIN:02598513

967

Assinado de forma
digital por HELEN CARLA
TOLOMEU
TONIN:02598513967
Dados: 2023.11.01
09:24:01 -03'00'

1963



EFEITURA DO MUNICÍPIO DE ARAPONGAS – ESTADO DO PARANÁ
SECRETARIA MUNICIPAL DE ADMINISTRAÇÃO - SEMAD
GERÊNCIA DE LICITAÇÕES – CNPJ 76.958.966-0001-06
Rua Garças, 750 – Centro – CEP 86700-285
Fone (43) 3902-1052
www.arapongas.pr.gov.br e-mail: licitacao.pregao@arapongas.pr.gov.br

ATESTADO DE CAPACIDADE TÉCNICA N ° 011/2023

A Prefeitura do Município de Arapongas, Estado do Paraná, inscrita no CNPJ sob o n° 76.958.966/0001-06, sediada na Rua das Garças n° 750, Centro, atesta para os devidos fins de direito e a quem possa interessar, que a empresa **H.F.E. COMERCIO DE MATERIAL MEDICO HOSPITALAR LTDA**, com sede na Rua Uirapuru, n° 156, bairro Centro, CEP 86700-060, na cidade de Arapongas/PR, Telefones: (43) 3316-2729 / (43) 3252-4188 / (43) 3016-2729 , inscrita no CNPJ/MF n° 21.153.043/0001-87, que após análise ao **Protocolo n° 4718 datado de 08/02/2023** e do parecer técnico da fiscal da Ata de Registro de Preços, na pessoa de TATIELE DO CARMO DA SILVA, inscrita no CPF n° 083.805.689-07, da Secretaria Municipal de SAÚDE com relação ao **P.A n° 143/2022 – Pregão n° 076/2022 – Ata de Registro de Preços n° 519/2022**, que prestou serviços no ramo de fornecimento de materiais hospitalares a serem utilizados pelas UBS, Pronto Atendimento 18 Horas, UPA, PAI, CISAM e outros departamentos pertencentes a Secretaria de Saúde forneceu os seguintes itens:

1) Nota de Empenho 386/223 (janeiro de 2023)

Produto - Descrição	Quantidade - Inicial	Valor - Total Líquido
BRAÇADEIRA CONFECCIONADA EM NYLON SILICONIZADO DE 1ª QUALIDADE, ANTIALÉRGICO, RESISTENTE, EXTREMIDADE FLEXÍVEL, IMPERMEÁVEL. FECHO COM VELCRO RESISTENTE, CONSTAR MARCA DO FABRICANTE, INDICAÇÃO DA CIRCUNFERÊNCIA DO BRAÇO, COMPRIMENTO TOTAL DE 54 CM, LARGURA DE 14,5 CM E INDICAÇÃO DO PONTO CORRETO DE POSICIONAMENTO SOBRE A ARTÉRIA.	50,00	975,00
FITA ADESIVA (FITA CREPE) NA COR BRANCA COM 50M DE COMPRIMENTO. USO HOSPITALAR	340,00	1.003,00
FITA CIRURGICA MICROPOROSA HIPOALERGENICA 2,5CM X 10M CONFECCIONADA COM SUBSTRATO DE NAO-TECIDO A BASE DE FIBRAS DE VISCOSE, RESINA ACRILICA E MASSA ADESIVA A BASE DE POLIACRILATO HIPOALERGENICO IMPERMEABILIZANTE. ENROLADO EM CARRETEIS PLASTICOS, COM ABAS.	450,00	1.003,50
ESPARADRAPO IMPERMEÁVEL 10CMX4,5M,É COMPOSTO DE TECIDO 100% ALGODÃO COM RESINA ACRÍLICA IMPERMEABILIZANTE. NELE É APLICADA MASSA ADESIVA À BASE DE BORRACHA NATURAL, ÓXIDO DE ZINCO E RESINA. FÁCIL DE RASGAR E DE EXCELENTE FLEXIBILIDADE, ENROLADO EM CARRETEL.	350,00	3.080,00

2) Nota de empenho 517/202 (março de 2023)

ESTE DOCUMENTO FOI ASSINADO EM: 24/03/2023 17:07 -03:00 -03
PARA CONFERÊNCIA DO SEU CONTEÚDO ACESSO <https://c.atende.net/p641e02f7bae3c>.





EFEITURA DO MUNICÍPIO DE ARAPONGAS – ESTADO DO PARANÁ
SECRETARIA MUNICIPAL DE ADMINISTRAÇÃO - SEMAD
GERÊNCIA DE LICITAÇÕES – CNPJ 76.958.966-0001-06
 Rua Garças, 750 – Centro – CEP 86700-285
 Fone (43) 3902-1052

www.arapongas.pr.gov.br e-mail: licitacao.pregao@arapongas.pr.gov.br

Produto - Descrição	Quantidade - Inicial	Valor - Total Líquido
AGULHA HIPODÉRMICA DESCARTÁVEL (13 X 0,45) DE USO ÚNICO, ESTÉRIL, ATÓXICA E APIROGÊNICA PERMITE PERFEITO ACOPLAMENTO À SERINGA, COM CÓDIGO DE CORES, PADRÃO UNIVERSAL PARA IDENTIFICAÇÃO DOS CALIBRES. CÂNULA - COM BISEL TRIFACETADO EM AÇO INOXIDÁVEL, EMBALADA INDIVIDUALMENTE CAIXA COM 100 UNIDADES.	130,00	975,00
AGULHA HIPODÉRMICA DESCARTÁVEL (25 X 0,60) DE USO ÚNICO, ESTÉRIL, ATÓXICA E APIROGÊNICA PERMITE PERFEITO ACOPLAMENTO À SERINGA, COM CÓDIGO DE CORES, PADRÃO UNIVERSAL PARA IDENTIFICAÇÃO DOS CALIBRES. CÂNULA - COM BISEL TRIFACETADO EM AÇO INOXIDÁVEL, EMBALADA INDIVIDUALMENTE CAIXA COM 100 UNIDADES.	140,00	992,60
ALMOTOLIA TRANSP. PLASTICA BICO RETO - 250ML.	200,00	458,00
ALMOTOLIA TRANSP. PLÁSTICA BICO RETO-500 ML.	300,00	897,00
BALANÇA DIGITAL PORTÁTIL PARA BANHEIRO: CAPACIDADE 150 KG GRADUANDO DE 100G EM 100G , PLATAFORMA DE ALTA RESISTÊNCIA, AMPLA (APROXIMADAMENTE 30CMX30CM) E APROX. 4CM DE ALTURA , VISOR DIGITAL AMPLO, FUNCIONAMENTO E DESLIGAMENTO AUTOMÁTICO. BRAÇADEIRA CONFECCIONADA EM NYLON SILICONIZADO DE 1ª QUALIDADE, ANTIALÉRGICO, RESISTENTE, EXTREMIDADE FLEXÍVEL, IMPERMEÁVEL. FECHO COM VELCRO RESISTENTE, CONSTAR MARCA DO FABRICANTE , INDICAÇÃO DA CIRCUNFERÊNCIA DO BRAÇO, COMPRIMENTO TOTAL DE 54 CM, LARGURA DE 14,5 CM E INDICAÇÃO DO PONTO CORRETO DE POSICIONAMENTO SOBRE A ARTÉRIA.	5,00	294,00
CAIXA PARA MATERIAL PERFUROCORTE E INFECTANTE COM CAPACIDADE PARA 07 LITROS.	280,00	980,00
CÂNULA ENDOTRAQUEAL C/BALÃO Nº 4,5, COM CUFF, COM BALONETE INFLÁVEL DE FIXAÇÃO, COM VALIDADE DE ESTERILIZAÇÃO SUPERIOR 24 MESES A CONTAR DA DATA DE ENTREGA. EM MATERIAL PLÁSTICO UTILIZADO PARA ENTUBAÇÃO ENDOTRAQUEAL; MARCADORES DE GRADUAÇÃO EM CENTÍMETROS; EMBALAGEM INDIVIDUAL TIPO BLISTER, DE FÁCIL ABERTURA EM PAPEL GRAU CIRÚRGICO	100,00	350,00
CÂNULA ENDOTRAQUEAL C/BALÃO Nº 5,0, COM CUFF, COM BALONETE INFLÁVEL DE FIXAÇÃO, COM VALIDADE DE ESTERILIZAÇÃO SUPERIOR 24 MESES A CONTAR DA DATA DE ENTREGA. EM MATERIAL PLÁSTICO UTILIZADO PARA ENTUBAÇÃO ENDOTRAQUEAL; MARCADORES DE GRADUAÇÃO EM CENTÍMETROS; EMBALAGEM INDIVIDUAL TIPO BLISTER, DE FÁCIL ABERTURA EM PAPEL GRAU CIRÚRGICO	100,00	392,00
CÂNULA ENDOTRAQUEAL C/BALÃO Nº 5,5, COM CUFF, COM BALONETE INFLÁVEL DE FIXAÇÃO, COM VALIDADE DE ESTERILIZAÇÃO SUPERIOR 24 MESES A CONTAR DA DATA DE ENTREGA. EM MATERIAL PLÁSTICO UTILIZADO PARA ENTUBAÇÃO ENDOTRAQUEAL; MARCADORES DE GRADUAÇÃO EM CENTÍMETROS; EMBALAGEM INDIVIDUAL TIPO BLISTER, DE FÁCIL ABERTURA EM PAPEL GRAU CIRÚRGICO	100,00	390,00
CÂNULA ENDOTRAQUEAL C/BALÃO Nº 6,5, COM CUFF, COM BALONETE INFLÁVEL DE FIXAÇÃO, COM VALIDADE DE ESTERILIZAÇÃO SUPERIOR 24 MESES A CONTAR DA DATA DE ENTREGA. EM MATERIAL PLÁSTICO UTILIZADO PARA	200,00	790,00

ESTE DOCUMENTO FOI ASSINADO EM: 24/03/2023 17:07 -03:00 -03
 PARA CONFERÊNCIA DO SEU CONTEÚDO ACESSSE <https://c.atende.net/p641e02f7bae3c>.





FEITURA DO MUNICÍPIO DE ARAPONGAS – ESTADO DO PARANÁ
SECRETARIA MUNICIPAL DE ADMINISTRAÇÃO - SEMAD
GERÊNCIA DE LICITAÇÕES – CNPJ 76.958.966-0001-06
 Rua Garças, 750 – Centro – CEP 86700-285
 Fone (43) 3902-1052

www.arapongas.pr.gov.br e-mail: licitacao.pregao@arapongas.pr.gov.br

ENTUBAÇÃO ENDOTRAQUEAL; MARCADORES DE GRADUAÇÃO EM CENTÍMETROS; EMBALAGEM INDIVIDUAL TIPO BLISTER, DE FÁCIL ABERTURA EM PAPEL GRAU CIRÚRGICO		
CÂNULA ENDOTRAQUEAL C/BALÃO Nº 7,0, COM CUFF, COM BALONETE INFLÁVEL DE FIXAÇÃO, COM VALIDADE DE ESTERILIZAÇÃO SUPERIOR 24 MESES A CONTAR DA DATA DE ENTREGA. EM MATERIAL PLÁSTICO UTILIZADO PARA ENTUBAÇÃO ENDOTRAQUEAL; MARCADORES DE GRADUAÇÃO EM CENTÍMETROS; EMBALAGEM INDIVIDUAL TIPO BLISTER, DE FÁCIL ABERTURA EM PAPEL GRAU CIRÚRGICO	100,00	350,00
CÂNULA ENDOTRAQUEAL C/BALÃO Nº 7,5, COM CUFF, COM BALONETE INFLÁVEL DE FIXAÇÃO, COM VALIDADE DE ESTERILIZAÇÃO SUPERIOR 24 MESES A CONTAR DA DATA DE ENTREGA. EM MATERIAL PLÁSTICO UTILIZADO PARA ENTUBAÇÃO ENDOTRAQUEAL; MARCADORES DE GRADUAÇÃO EM CENTÍMETROS; EMBALAGEM INDIVIDUAL TIPO BLISTER, DE FÁCIL ABERTURA EM PAPEL GRAU CIRÚRGICO	25,00	91,25
CÂNULA ENDOTRAQUEAL C/BALÃO Nº 8,0, COM CUFF, COM BALONETE INFLÁVEL DE FIXAÇÃO, COM VALIDADE DE ESTERILIZAÇÃO SUPERIOR 24 MESES A CONTAR DA DATA DE ENTREGA. EM MATERIAL PLÁSTICO UTILIZADO PARA ENTUBAÇÃO ENDOTRAQUEAL; MARCADORES DE GRADUAÇÃO EM CENTÍMETROS; EMBALAGEM INDIVIDUAL TIPO BLISTER, DE FÁCIL ABERTURA EM PAPEL GRAU CIRÚRGICO	200,00	750,00
CÂNULA ENDOTRAQUEAL C/BALÃO Nº 8,5, COM CUFF, COM VALIDADE DE ESTERILIZAÇÃO SUPERIOR 24 MESES A CONTAR DA DATA DE ENTREGA. EM MATERIAL PLÁSTICO UTILIZADO PARA ENTUBAÇÃO ENDOTRAQUEAL; MARCADORES DE GRADUAÇÃO EM CENTÍMETROS; EMBALAGEM INDIVIDUAL TIPO BLISTER, DE FÁCIL ABERTURA EM PAPEL GRAU CIRÚRGICO	170,00	595,00
CÂNULA ENDOTRAQUEAL C/BALÃO Nº 9,0, COM CUFF, COM BALONETE INFLÁVEL DE FIXAÇÃO, COM VALIDADE DE ESTERILIZAÇÃO SUPERIOR 24 MESES A CONTAR DA DATA DE ENTREGA. EM MATERIAL PLÁSTICO UTILIZADO PARA ENTUBAÇÃO ENDOTRAQUEAL; MARCADORES DE GRADUAÇÃO EM CENTÍMETROS; EMBALAGEM INDIVIDUAL TIPO BLISTER, DE FÁCIL ABERTURA EM PAPEL GRAU CIRÚRGICO	100,00	349,00
CÂNULA ENDOTRAQUEAL C/BALÃO Nº 6,0, COM CUFF, COM BALONETE INFLÁVEL DE FIXAÇÃO, COM VALIDADE DE ESTERILIZAÇÃO SUPERIOR 24 MESES A CONTAR DA DATA DE ENTREGA. EM MATERIAL PLÁSTICO UTILIZADO PARA ENTUBAÇÃO ENDOTRAQUEAL; MARCADORES DE GRADUAÇÃO EM CENTÍMETROS; EMBALAGEM INDIVIDUAL TIPO BLISTER, DE FÁCIL ABERTURA EM PAPEL GRAU CIRÚRGICO	100,00	290,00
CÂNULA ENDOTRAQUEAL S/BALÃO Nº 2,0, COM VALIDADE DE ESTERILIZAÇÃO SUPERIOR 24 MESES A CONTAR DA DATA DE ENTREGA. TUBO DE MATERIAL PLÁSTICO UTILIZADO PARA ENTUBAÇÃO ENDOTRAQUEAL; MARCADORES DE GRADUAÇÃO EM CENTÍMETROS; EMBALAGEM INDIVIDUAL TIPO BLISTER, DE FÁCIL ABERTURA EM PAPEL GRAU CIRÚRGICO	50,00	125,00
CÂNULA ENDOTRAQUEAL S/BALÃO Nº 2,5, COM VALIDADE DE ESTERILIZAÇÃO SUPERIOR 24 MESES A CONTAR DA DATA DE ENTREGA. TUBO DE MATERIAL PLÁSTICO UTILIZADO PARA ENTUBAÇÃO ENDOTRAQUEAL; MARCADORES DE GRADUAÇÃO EM CENTÍMETROS; EMBALAGEM INDIVIDUAL TIPO BLISTER, DE FÁCIL ABERTURA EM PAPEL GRAU CIRÚRGICO	50,00	135,00
CÂNULA ENDOTRAQUEAL S/BALÃO Nº 3,0, COM VALIDADE DE ESTERILIZAÇÃO SUPERIOR 24 MESES A CONTAR DA	50,00	137,50

ESTE DOCUMENTO FOI ASSINADO EM: 24/03/2023 17:07 -03:00 -03
 PARA CONFERÊNCIA DO SEU CONTEÚDO ACESSSE <https://c.atende.net/p641e02f7bae3c>.





EFEITURA DO MUNICÍPIO DE ARAPONGAS – ESTADO DO PARANÁ
SECRETARIA MUNICIPAL DE ADMINISTRAÇÃO - SEMAD
GERÊNCIA DE LICITAÇÕES – CNPJ 76.958.966-0001-06
 Rua Garças, 750 – Centro – CEP 86700-285
 Fone (43) 3902-1052

www.arapongas.pr.gov.br e-mail: licitacao.pregao@arapongas.pr.gov.br

DATA DE ENTREGA.TUBO DE MATERIAL PLÁSTICO UTILIZADO PARA ENTUBAÇÃO ENDOTRAQUEAL; MARCADORES DE GRADUAÇÃO EM CENTÍMETROS; EMBALAGEM INDIVIDUAL TIPO BLISTER, DE FÁCIL ABERTURA EM PAPEL GRAU CIRÚRGICO CÂNULA ENDOTRAQUEAL S/BALÃO Nº 3,5, COM VALIDADE DE ESTERILIZAÇÃO SUPERIOR 24 MESES A CONTAR DA DATA DE ENTREGA.TUBO DE MATERIAL PLÁSTICO UTILIZADO PARA ENTUBAÇÃO ENDOTRAQUEAL; MARCADORES DE GRADUAÇÃO EM CENTÍMETROS; EMBALAGEM INDIVIDUAL TIPO BLISTER, DE FÁCIL ABERTURA EM PAPEL GRAU CIRÚRGICO	50,00	130,00
CATETER I.V., RADIOPACO, ESTÉRIL, ATÓXICA, APIROGÊNICO, DESCARTÁVEL, 18GAX1.88IN (1,3X48MM - 95ML/MIN), COM CÓDIGO DE CORES, PADRÃO UNIVERSAL PARA IDENTIFICAÇÃO DOS CALIBRES, EMBALADAS INDIVIDUALMENTE E ESTERILIZADAS A ÓXIDO DE ETILENO COM PRAZO DE VALIDADE POR NO MÍNIMO CINCO ANOS, A PARTIR DA DATA DE FABRICAÇÃO, COM A EMBALAGEM INTACTA.	14.000,00	9.240,00
COLAR CERVICAL BEBÊ - CONFECCIONADO EM POLIETILENO, DE ALTA DENSIDADE, COM RESISTÊNCIA E APOIO MENTONIANA. REVESTIDO DE MATERIAL TIPO "EVA" (ETIL VINIL ACETATO). FECHO EM VELCRO DE 05 MM EM UM DOS LADOS, EM CORES DE PADRÃO UNIVERSAL. POSSUIR, UM BOTÃO, QUE PERMITA A MONTAGEM, BEM COMO O TAMANHO DO COLAR, PELA FORMA UNIVERSAL DE MEDIDA NOS DEDOS. NA PARTE POSTERIOR (NUCA) POSSUI 02 ABERTURAS PARA A PALPAÇÃO E VENTILAÇÃO DA NUCA. NA FRENTE, UMA ABERTURA QUE PERMITE A PALPAÇÃO DO PULSO COROTÍDEO E ACESSO A TRAQUÉIA. NÃO POSSUI BOTÕES OU APOIO DE METAL, FERRO, ALUMÍNIO. OS BOTÕES DEVERÃO SER DE MATERIAL PLÁSTICO RESISTENTE, PERMITINDO A RÁDIO-TRANSPARÊNCIA. TAMANHO BEBÊ.	5,00	79,00
COLETE DE IMOBILIZAÇÃO DORSAL ADULTO (KED) COM VELCRO, EM NYLON EM PADRÃO UNIVERSAL.	2,00	304,00
EQUIPO MACROGOTAS PARA NUTRIÇÃO ENTERAL	2.000,00	2.100,00
ESFIGMOMANÔMETRO ANERÓIDE PORTÁTIL OBESO-MANÔMETRO ANERÓIDE - MONTADO EM ARMAÇÃO DE MATERIAL PLÁSTICO, ENVOLTA POR AMORTECEDOR EMBORRACHADO PARA MAIOR RESISTÊNCIA A QUEDAS. DEVERÁ SER RESISTENTE A DESREGULAGEM FREQUENTE, COM GRADUAÇÃO DE 00 A 300 MM HG. POSSIBILITAR GIRO DE 360° SOBRE SEU EIXO PARA FACILITAR VISUALIZAÇÃO. BRAÇADEIRA - CONFECCIONADA EM NYLON SILICONIZADO, DE 1ª QUALIDADE, ANTIALÉRGICO, RESISTENTE, EXTREMIDADE FLEXÍVEL, IMPERMEÁVEL. FECHO COM VELCRO RESISTENTE. DEVERÁ CONTER A MARCA DO FABRICANTE, INDICAÇÃO DO TAMANHO DA CIRCUNFERÊNCIA DO BRAÇO, COM O COMPRIMENTO TOTAL DE 68 CENTÍMETROS, LARGURA DE 15 CENTÍMETROS, INDICADO PARA VERIFICAÇÃO ADEQUADA DA PRESSÃO ARTERIAL EM ADULTOS OBESOS E CONTER INDICAÇÃO DO PONTO CORRETO DE POSICIONAMENTO SOBRE A ARTÉRIA. VÁLVULA - PEÇA EM METAL LEVE, DE MECANISMOS NAS OPERAÇÕES DE RETENÇÃO E ESVAZIAMENTO DO AR COMPRIMIDO. MANGUITO: ADULTO, AMBIDESTRO, ANTIALÉRGICO, LIVRE DE LÁTEX; BOLSA E PÉRA - CONFECCIONADAS EM BORRACHA ESPECIAL DE COMPROVADA VEDAÇÃO E RESISTÊNCIA, LIVRE DE LÁTEX. DEVERÁ POSSUIR IDENTIFICAÇÃO DA MARCA E FABRICANTE DO PRODUTO NA BRAÇADEIRA E NO MANÔMETRO. EMBALAGEM - DEVERÁ SER EMBALADO INDIVIDUALMENTE EM BOLSA PLÁSTICA, COURVIM OU OUTRO MATERIAL RESISTENTE. COMPROVAR ASSISTÊNCIA TÉCNICA NO ESTADO DO PARANÁ. GARANTIA MÍNIMA DE	50,00	3.500,00

ESTE DOCUMENTO FOI ASSINADO EM: 24/03/2023 17:07 -03:00 -03
 PARA CONFERÊNCIA DO SEU CONTEÚDO ACESSO <https://c.atende.net/p641e02f7bae3c>.



EFEITURA DO MUNICÍPIO DE ARAPONGAS – ESTADO DO PARANÁ

SECRETARIA MUNICIPAL DE ADMINISTRAÇÃO - SEMAD

GERÊNCIA DE LICITAÇÕES – CNPJ 76.958.966-0001-06

Rua Garças, 750 – Centro – CEP 86700-285

Fone (43) 3902-1052

www.arapongas.pr.gov.br e-mail: licitacao.pregao@arapongas.pr.gov.br

CALIBRAÇÃO DE 05 ANOS, COMPROVADA ATRAVÉS DE CARTA DO FORNECEDOR. OS APARELHOS QUANDO ENTREGUES DEVERÃO VIR ACOMPANHADOS DO LAUDO TÉCNICO DO IPEM CERTIFICANDO SUA AFERIÇÃO INDIVIDUALMENTE, BEM COMO TAMBÉM O REGISTRO NO MINISTÉRIO DA SAÚDE.		
ESFIGMOMANÔMETRO PARA ADULTO- MANÔMETRO ANERÓIDE - MONTADO EM ARMAÇÃO DE MATERIAL PLÁSTICO, ENVOLTA POR AMORTECEDOR EMBORRACHADO PARA MAIOR RESISTÊNCIA A QUEDAS. DEVERÁ SER RESISTENTE A DESREGULAGEM FREQUENTE, COM GRADUAÇÃO DE 00 A 300 MM HG. POSSIBILITAR GIRO DE 360° SOBRE SEU EIXO PARA FACILITAR VISUALIZAÇÃO. BRAÇADEIRA - CONFECCIONADA EM NYLON SILICONIZADO, DE 1ª QUALIDADE, ANTIALÉRGICO, RESISTENTE, EXTREMIDADE FLEXÍVEL, IMPERMEÁVEL. FECHO COM VELCRO RESISTENTE. DEVERÁ CONTER A MARCA DO FABRICANTE, INDICAÇÃO DO TAMANHO DA CIRCUNFERÊNCIA DO BRAÇO, COM O COMPRIMENTO TOTAL DE 54 CENTÍMETROS, LARGURA DE 14,5 CENTÍMETROS, INDICADO PARA VERIFICAÇÃO ADEQUADA DA PRESSÃO ARTERIAL EM ADULTOS E CONTER INDICAÇÃO DO PONTO CORRETO DE POSICIONAMENTO SOBRE A ARTÉRIA. VÁLVULA - PEÇA EM METAL LEVE, DE MECANISMOS NAS OPERAÇÕES DE RETENÇÃO E ESVAZIAMENTO DO AR COMPRIMIDO. MANGUITO: ADULTO, AMBIDESTRO, ANTIALÉRGICO, LIVRE DE LÁTEX; BOLSA E PÊRA - CONFECCIONADAS EM BORRACHA ESPECIAL DE COMPROVADA VEDAÇÃO E RESISTÊNCIA, LIVRE DE LÁTEX; DEVERÁ POSSUIR IDENTIFICAÇÃO DA MARCA E FABRICANTE DO PRODUTO NA BRAÇADEIRA E NO MANÔMETRO. EMBALAGEM - DEVERÁ SER EMBALADO INDIVIDUALMENTE EM BOLSA PLÁSTICA, COURVIM OU OUTRO MATERIAL RESISTENTE. GARANTIA MÍNIMA DE CALIBRAÇÃO DE 05 ANOS, COMPROVADA ATRAVÉS DE CARTA DO FORNECEDOR. OS APARELHOS QUANDO ENTREGUES DEVERÃO VIR ACOMPANHADOS DO LAUDO TÉCNICO DO IPEM CERTIFICANDO SUA AFERIÇÃO INDIVIDUALMENTE, E REGISTRO NO MS/ANVISA.	80,00	4.640,00
FIO DE SUTURA CATGUT CROMADO 3-0 COM AGULHA 25MM 1/2 CIRCULO CILÍNDRICO, ENVELOPE COM 1 FIO DE 65 A 70CM DE COMPRIMENTO. ESTERILIZADO, COM TAMANHO DA AGULHA DESENHADO EM TAMANHO REAL E O SÍMBOLO DA AGULHA. COM DATA DE FABRICAÇÃO E VENCIMENTO NO ENVELOPE EXTERNO. CAIXA COM 24 ENVELOPES.	10,00	830,00
FIO DE SUTURA CATGUT CROMADO 4-0 COM AGULHA 25MM 1/2 CIRCULO CILÍNDRICO, ENVELOPE COM 1 FIO DE 65 A 70CM DE COMPRIMENTO. ESTERILIZADO, COM TAMANHO DA AGULHA DESENHADO EM TAMANHO REAL E O SÍMBOLO DA AGULHA. COM DATA DE FABRICAÇÃO E VENCIMENTO NO ENVELOPE EXTERNO. CAIXA COM 24 ENVELOPES.	10,00	830,00
FIO DE SUTURA CATGUT CROMADO 5-0 COM AGULHA 20MM 1/2 CIRCULO CILÍNDRICO, ENVELOPE COM 1 FIO DE 65 A 70CM DE COMPRIMENTO. ESTERILIZADO, COM TAMANHO DA AGULHA DESENHADO EM TAMANHO REAL E O SÍMBOLO DA AGULHA. COM DATA DE FABRICAÇÃO E VENCIMENTO NO ENVELOPE EXTERNO. CAIXA COM 24 ENVELOPES	5,00	415,00
FIO DE SUTURA DE ALGODÃO AGULHADO CORTANTE Nº 2-0 - CAIXA COM 24 ENVELOPES. VALIDADE 5 ANOS.	20,00	760,00
FITA ADESIVA (FITA CREPE) NA COR BRANCA COM 50M DE COMPRIMENTO. USO HOSPITALAR	560,00	1.652,00
FITA CIRURGICA MICROPOROSA HIPOALERGENICA 2,5CM X 10M CONFECCIONADA COM SUBSTRATO DE NAO-TECIDO A BASE DE FIBRAS DE VISCOSE, RESINA ACRILICA E MASSA ADESIVA A BASE DE POLIACRILATO HIPOALERGENICO IMPERMEABILIZANTE. ENROLADO EM CARRETEIS PLASTICOS, COM ABAS.	750,00	1.672,50

 ESTE DOCUMENTO FOI ASSINADO EM: 24/03/2023 17:07 -03:00 -03
 PARA CONFERÊNCIA DO SEU CONTEÚDO ACESSSE <https://c.atende.net/p641e02f7bae3c>.



EFEITURA DO MUNICÍPIO DE ARAPONGAS – ESTADO DO PARANÁ
SECRETARIA MUNICIPAL DE ADMINISTRAÇÃO - SEMAD
GERÊNCIA DE LICITAÇÕES – CNPJ 76.958.966-0001-06
 Rua Garças, 750 – Centro – CEP 86700-285
 Fone (43) 3902-1052

www.arapongas.pr.gov.br e-mail: licitacao.pregao@arapongas.pr.gov.br

JOGO APARELHO DE OTOSCÓPIO COM JOGOS DE ESPÉCULOS COM LÂMPADA ROSQUEÁVEL DE FIBRA ÓTICA, COM EXCELENTE QUALIDADE COMPATÍVEL COM PILHA AA	20,00	5.000,00
LANTERNA PEQUENA HOSPITALAR - LANTERNA CLÍNICA RESISTENTE E DE LONGA DURAÇÃO, MATERIAL DE CONFEÇÃO DE ALUMÍNIO DE ALTA PERFORMANCE COM ILUMINAÇÃO LED DE 3V. CONFECCIONADA EM METAL LEVE DE ALTA QUALIDADE, ILUMINAÇÃO BRILHANTE PARA MELHOR VISUALIZAÇÃO, LED DE ALTA POTÊNCIA COM VIDA ÚTIL DE NO MÍNIMO 10.000 HORAS.	20,00	420,00
LONA DE TRANSFERÊNCIA EM NYLON COM TAMANHO IGUAL OU SUPERIOR DE 190 CM X 70 CM , TIRAS DE REFORÇO DE 50 MM, 06 OU MAIS ALÇAS LATERAIS, CAPACIDADE DE SUPORTE DE ACIMA DE 150 KG.	2,00	360,00
LUVAS ESTERILIZADAS 6.0 - LUVA CIRÚRGICA TAMANHO 6.0, EMBALAGEM COM 1 PAR, COR NATURAL, SUPERFÍCIE TEXTURIZADA, LUBRIFICADAS COM PÓ BIOABSORVÍVEL, ESTERILIZADAS POR RAIOS GAMA (COBALTO 60). COM VALIDADE DE NO MÍNIMO 5 ANOS.	1.200,00	1.176,00
LUVAS ESTERILIZADAS 6.5 - LUVA CIRÚRGICA TAMANHO 6.5, EMBALAGEM COM 1 PAR, COR NATURAL, SUPERFÍCIE TEXTURIZADA, LUBRIFICADAS COM PÓ BIOABSORVÍVEL, ESTERILIZADAS POR RAIOS GAMA (COBALTO 60). COM VALIDADE DE NO MÍNIMO 5 ANOS.	1.200,00	1.176,00
LUVAS ESTERILIZADAS 7.0 - LUVA CIRÚRGICA TAMANHO 7.0, EMBALAGEM COM 1 PAR, COR NATURAL, SUPERFÍCIE TEXTURIZADA, LUBRIFICADAS COM PÓ BIOABSORVÍVEL, ESTERILIZADAS POR RAIOS GAMA (COBALTO 60). COM VALIDADE DE NO MÍNIMO 5 ANOS.	1.200,00	1.200,00
LUVAS ESTERILIZADAS 7.5 - LUVA CIRÚRGICA TAMANHO 7.5, EMBALAGEM COM 1 PAR, COR NATURAL, SUPERFÍCIE TEXTURIZADA, LUBRIFICADAS COM PÓ BIOABSORVÍVEL, ESTERILIZADAS POR RAIOS GAMA (COBALTO 60). COM VALIDADE DE NO MÍNIMO 5 ANOS.	3.000,00	2.940,00
LUVAS ESTERILIZADAS 8.0 - LUVA CIRÚRGICA TAMANHO 8,0, EMBALAGEM COM 1 PAR, COR NATURAL, SUPERFÍCIE TEXTURIZADA, LUBRIFICADAS COM PÓ BIOABSORVÍVEL, ESTERILIZADAS POR RAIOS GAMA (COBALTO 60). COM VALIDADE DE NO MÍNIMO 5 ANOS.	3.000,00	2.850,00
LUVAS ESTERILIZADAS 8.5 - LUVA CIRÚRGICA TAMANHO 8,5, EMBALAGEM COM 1 PAR, COR NATURAL, SUPERFÍCIE TEXTURIZADA, LUBRIFICADAS COM PÓ BIOABSORVÍVEL, ESTERILIZADAS POR RAIOS GAMA (COBALTO 60). COM VALIDADE DE NO MÍNIMO 5 ANOS.	3.000,00	2.850,00
MALHA TUBULAR ORTOPÉDICA, TECIDO 100% ALGODÃO, CRU OU MISTO, COM ELASTICIDADE NO SENTIDO TRANSVERSAL E COMPRESSÃO UNIFORME, MEDINDO 10CMX25MM, EMBALADO EM MATERIAL QUE GARANTA A INTEGRIDADE DO PRODUTO	100,00	1.000,00
PAPEL GRAU CIRÚRGICO BRANCO, 100MM X 100M, GRAMATURA 60 OU 80 GM²., POSSUIR INDICADOR PARA PROCESSO DE ESTERILIZAÇÃO. ROLO COM 100 METROS CADA.	100,00	4.200,00
PAPEL GRAU CIRÚRGICO BRANCO, 150MM X 100M, GRAMATURA 60 OU 80 GM²., POSSUIR INDICADOR PARA PROCESSO DE ESTERILIZAÇÃO. ROLO COM 100 METROS CADA.	100,00	6.400,00
PAPEL GRAU CIRÚRGICO BRANCO, 200MM X 100M, GRAMATURA 60 OU 80 GM²., POSSUIR INDICADOR PARA PROCESSO DE ESTERILIZAÇÃO. ROLO COM 100 METROS CADA.	100,00	8.000,00
PAPEL GRAU CIRÚRGICO BRANCO, 250MM X 100M, GRAMATURA 60 OU 80 GM²., POSSUIR INDICADOR PARA PROCESSO DE ESTERILIZAÇÃO. ROLO COM 100 METROS CADA.	100,00	9.900,00
PAPEL GRAU CIRÚRGICO BRANCO, 300MM X 100M, GRAMATURA 60 OU 80 GM²., POSSUIR INDICADOR PARA	5,00	625,00

ESTE DOCUMENTO FOI ASSINADO EM: 24/03/2023 17:07 -03:00 -03
 PARA CONFERÊNCIA DO SEU CONTEÚDO ACESSO <https://c.atende.net/p641e02f7bae3c>.



EFEITURA DO MUNICÍPIO DE ARAPONGAS – ESTADO DO PARANÁ
SECRETARIA MUNICIPAL DE ADMINISTRAÇÃO - SEMAD
GERÊNCIA DE LICITAÇÕES – CNPJ 76.958.966-0001-06

Rua Garças, 750 – Centro – CEP 86700-285

Fone (43) 3902-1052

www.arapongas.pr.gov.br e-mail: licitacao.pregao@arapongas.pr.gov.br

PROCESSO DE ESTERILIZAÇÃO. ROLO COM 100 METROS CADA.		
PÊRA CONFECCIONADA EM BORRACHA ESPECIAL DE COMPROVADA VEDAÇÃO E RESISTÊNCIA, LIVRE DE LÁTEX.	5,00	30,00
PERA PARA APARELHO ECG, EM LATEX, EMBALADA INDIVIDUALMENTE.	5,00	65,00
SCALP, DISPOSITIVO PARA INFUSÃO INTRAVENOSA Nº 19, EMBALADO INDIVIDUALMENTE, APIROGÊNICO, ESTERILIZADO A ÓXIDO DE ETILENO CONECTOR PROXIMAL LUER LOCK FÊMEA COM TAMPA ROSQUEÁVEL. TUBO EM PVC DISTAL. ASA EM PVC FLEXÍVEL COLORIDO. CÂNULA TRIFACETADA EM INOX SILICONIZADA. PROTETOR DE CÂNULA, CAIXAS COM 100 UNIDADES. COM VALIDADE MÍNIMA DE 5 ANOS.	20,00	260,00
SCALP, DISPOSITIVO PARA INFUSÃO INTRAVENOSA Nº 21, EMBALADO INDIVIDUALMENTE, APIROGÊNICO, ESTERILIZADO A ÓXIDO DE ETILENO CONECTOR PROXIMAL LUER LOCK FÊMEA COM TAMPA ROSQUEÁVEL. TUBO EM PVC DISTAL. ASA EM PVC FLEXÍVEL COLORIDO. CÂNULA TRIFACETADA EM INOX SILICONIZADA. PROTETOR DE CÂNULA, CAIXAS COM 100 UNIDADES. COM VALIDADE MÍNIMA DE 5 ANOS.	100,00	1.300,00
SCALP, DISPOSITIVO PARA INFUSÃO INTRAVENOSA Nº 23, EMBALADO INDIVIDUALMENTE, APIROGÊNICO, ESTERILIZADO A ÓXIDO DE ETILENO CONECTOR PROXIMAL LUER LOCK FÊMEA COM TAMPA ROSQUEÁVEL. TUBO EM PVC DISTAL. ASA EM PVC FLEXÍVEL COLORIDO. CÂNULA TRIFACETADA EM INOX SILICONIZADA. PROTETOR DE CÂNULA, CAIXAS COM 100 UNIDADES.	100,00	1.300,00
SCALP, DISPOSITIVO PARA INFUSÃO INTRAVENOSA Nº 25, EMBALADO INDIVIDUALMENTE, APIROGÊNICO, ESTERILIZADO A ÓXIDO DE ETILENO CONECTOR PROXIMAL LUER LOCK FÊMEA COM TAMPA ROSQUEÁVEL. TUBO EM PVC DISTAL. ASA EM PVC FLEXÍVEL COLORIDO. CÂNULA TRIFACETADA EM INOX SILICONIZADA. PROTETOR DE CÂNULA, CAIXAS COM 100 UNIDADES. COM VALIDADE MÍNIMA DE 5 ANOS.	20,00	260,00
SERINGAS DESCARTÁVEIS 3 ML S/ AGULHA BICO LOCK C/ ROSCA - SERINGAS DESCARTÁVEIS DE 3 ML ESTÉRIL, SEM AGULHA, COM ROSCA, ESTERILIZADA A ÓXIDO DE ETILENO, VÁLIDA POR NO MÍNIMO 05 ANOS, ATÓXICA E APIROGÊNICA, EMBALADA INDIVIDUALMENTE, APRESENTA ALTO GRAU DE PRECISÃO, TRAÇOS E NÚMEROS DE INSCRIÇÃO CLAROS E LEGÍVEIS.	200,00	26,00
SERINGAS DESCARTÁVEIS 5 ML S/ AGULHA BICO LOCK C/ ROSCA - SERINGAS DESCARTÁVEIS DE 5 ML ESTÉRIL, SEM AGULHA, COM ROSCA, ESTERILIZADA A ÓXIDO DE ETILENO, VÁLIDA POR NO MÍNIMO 05 ANOS, ATÓXICA E APIROGÊNICA, EMBALADA INDIVIDUALMENTE, APRESENTA ALTO GRAU DE PRECISÃO, TRAÇOS E NÚMEROS DE INSCRIÇÃO CLAROS E LEGÍVEIS.	200,00	24,00
SONDA GÁSTRICA LEVINE LONGA SILICONIZADA Nº 06, DESCARTÁVEIS COMPOSTAS DE TUBO DE PVC ATÓXICO, APIROGÊNICO, FLEXÍVEL, SILICONIZADO COM MODELO DE FURAÇÃO ESPECÍFICA E CONECTOR COM TAMPA. ESTERILIZADO POR ÓXIDO DE ETILENO. PRAZO DE VALIDADE DE 5 ANOS. EMBALADAS INDIVIDUALMENTE.	100,00	80,00
SONDA GÁSTRICA LEVINE LONGA SILICONIZADA Nº 10, DESCARTÁVEIS COMPOSTAS DE TUBO DE PVC ATÓXICO, APIROGÊNICO, FLEXÍVEL, SILICONIZADO COM MODELO DE FURAÇÃO ESPECÍFICA E CONECTOR COM TAMPA. ESTERILIZADO POR ÓXIDO DE ETILENO. PRAZO DE VALIDADE DE 5 ANOS. EMBALADAS INDIVIDUALMENTE.	50,00	47,50
SONDA GÁSTRICA LEVINE LONGA SILICONIZADA Nº 12, DESCARTÁVEIS COMPOSTAS DE TUBO DE PVC ATÓXICO, APIROGÊNICO, FLEXÍVEL, SILICONIZADO COM MODELO DE	100,00	103,00

 ESTE DOCUMENTO FOI ASSINADO EM: 24/03/2023 17:07 -03:00 -03
 PARA CONFERÊNCIA DO SEU CONTEÚDO ACESSSE <https://c.atende.net/p641e02f7bae3c>.



EFEITURA DO MUNICÍPIO DE ARAPONGAS – ESTADO DO PARANÁ

SECRETARIA MUNICIPAL DE ADMINISTRAÇÃO - SEMAD

GERÊNCIA DE LICITAÇÕES – CNPJ 76.958.966-0001-06

Rua Garças, 750 – Centro – CEP 86700-285

Fone (43) 3902-1052

www.arapongas.pr.gov.br e-mail: licitacao.pregao@arapongas.pr.gov.br

FURAÇÃO ESPECÍFICA E CONECTOR COM TAMPA. ESTERILIZADO POR ÓXIDO DE ETILENO. PRAZO DE VALIDADE DE 5 ANOS. EMBALADAS INDIVIDUALMENTE. SONDA GÁSTRICA LEVINE LONGA SILICONIZADA Nº08 - DESCARTÁVEIS COMPOSTAS DE TUBO DE PVC ATÓXICO, APIROGÊNICO, FLEXÍVEL, SILICONIZADO COM MODELO DE FURAÇÃO ESPECÍFICA E CONECTOR COM TAMPA. ESTERILIZADO POR ÓXIDO DE ETILENO. PRAZO DE VALIDADE DE 5 ANOS. EMBALADAS INDIVIDUALMENTE. SONDA GÁSTRICA LONGA SILICONIZADA Nº 14 - SONDA GÁSTRICA LEVINE LONGA SILICONIZADA Nº 14, DESCARTÁVEIS COMPOSTAS DE TUBO DE PVC ATÓXICO, APIROGÊNICO, FLEXÍVEL, SILICONIZADO COM MODELO DE FURAÇÃO ESPECÍFICA E CONECTOR COM TAMPA. ESTERILIZADO POR ÓXIDO DE ETILENO. PRAZO DE VALIDADE DE 5 ANOS. EMBALADAS INDIVIDUALMENTE. SONDA GÁSTRICA LONGA SILICONIZADA Nº 16 - SONDA GÁSTRICA LEVINE LONGA SILICONIZADA Nº 16, DESCARTÁVEIS COMPOSTAS DE TUBO DE PVC ATÓXICO, APIROGÊNICO, FLEXÍVEL, SILICONIZADO COM MODELO DE FURAÇÃO ESPECÍFICA E CONECTOR COM TAMPA. ESTERILIZADO POR ÓXIDO DE ETILENO. PRAZO DE VALIDADE DE 5 ANOS. EMBALADAS INDIVIDUALMENTE. SONDA GÁSTRICA LONGA SILICONIZADA Nº 18 - SONDA GÁSTRICA LEVINE LONGA SILICONIZADA Nº 18, DESCARTÁVEIS COMPOSTAS DE TUBO DE PVC ATÓXICO, APIROGÊNICO, FLEXÍVEL, SILICONIZADO COM MODELO DE FURAÇÃO ESPECÍFICA E CONECTOR COM TAMPA. ESTERILIZADO POR ÓXIDO DE ETILENO. PRAZO DE VALIDADE DE 5 ANOS. EMBALADAS INDIVIDUALMENTE. SONDA GÁSTRICA LONGA SILICONIZADA Nº 20 - SONDA GÁSTRICA LEVINE LONGA SILICONIZADA Nº 20, DESCARTÁVEIS COMPOSTAS DE TUBO DE PVC ATÓXICO, APIROGÊNICO, FLEXÍVEL, SILICONIZADO COM MODELO DE FURAÇÃO ESPECÍFICA E CONECTOR COM TAMPA. ESTERILIZADO POR ÓXIDO DE ETILENO. PRAZO DE VALIDADE DE 5 ANOS. EMBALADAS INDIVIDUALMENTE. SONDA GÁSTRICA LONGA SILICONIZADA Nº 22 - SONDA GÁSTRICA LEVINE LONGA SILICONIZADA Nº 22, DESCARTÁVEIS COMPOSTAS DE TUBO DE PVC ATÓXICO, APIROGÊNICO, FLEXÍVEL, SILICONIZADO COM MODELO DE FURAÇÃO ESPECÍFICA E CONECTOR COM TAMPA. ESTERILIZADO POR ÓXIDO DE ETILENO. PRAZO DE VALIDADE DE 5 ANOS. EMBALADAS INDIVIDUALMENTE. SONDA P/ ASPIRAÇÃO TRAQUEAL Nº 10 - SONDA P/ ASPIRAÇÃO TRAQUEAL Nº 10, DESCARTÁVEIS COMPOSTAS DE TUBO DE PVC ATÓXICO, APIROGÊNICO, FLEXÍVEL, SILICONIZADO COM MODELO DE FURAÇÃO ESPECÍFICA E CONECTOR COM TAMPA. ESTERILIZADO POR ÓXIDO DE ETILENO. PRAZO DE VALIDADE DE 5 ANOS. EMBALADAS INDIVIDUALMENTE. SONDA P/ ASPIRAÇÃO TRAQUEAL Nº 16, DESCARTÁVEIS COMPOSTAS DE TUBO DE PVC ATÓXICO, APIROGÊNICO, FLEXÍVEL, SILICONIZADO COM MODELO DE FURAÇÃO ESPECÍFICA E CONECTOR COM TAMPA. ESTERILIZADO POR ÓXIDO DE ETILENO. PRAZO DE VALIDADE DE 5 ANOS. EMBALADAS INDIVIDUALMENTE. SONDA URETRAL Nº 08, DESCARTÁVEIS COMPOSTAS DE TUBO DE PVC ATÓXICO, APIROGÊNICO, FLEXÍVEL, SILICONIZADO COM MODELO DE FURAÇÃO ESPECÍFICA E CONECTOR COM TAMPA. ESTERILIZADO POR ÓXIDO DE ETILENO. PRAZO DE VALIDADE DE 5 ANOS. EMBALADAS INDIVIDUALMENTE. SONDA URETRAL Nº 12, DESCARTÁVEIS COMPOSTAS DE TUBO DE PVC ATÓXICO, APIROGÊNICO, FLEXÍVEL, SILICONIZADO COM MODELO DE FURAÇÃO ESPECÍFICA E CONECTOR COM TAMPA. ESTERILIZADO POR ÓXIDO DE	50,00	45,00
	50,00	50,00
	50,00	55,00
	50,00	62,50
	50,00	62,50
	50,00	67,50
	200,00	100,00
	10,00	7,00
	100,00	50,00
	100,00	50,00

ESTE DOCUMENTO FOI ASSINADO EM: 24/03/2023 17:07 -03:00 -03
PARA CONFERÊNCIA DO SEU CONTEÚDO ACESSE <https://c.atende.net/p641e02f7bae3c>.





EFEITURA DO MUNICÍPIO DE ARAPONGAS – ESTADO DO PARANÁ
SECRETARIA MUNICIPAL DE ADMINISTRAÇÃO - SEMAD
GERÊNCIA DE LICITAÇÕES – CNPJ 76.958.966-0001-06
 Rua Garças, 750 – Centro – CEP 86700-285
 Fone (43) 3902-1052

www.arapongas.pr.gov.br e-mail: licitacao.pregao@arapongas.pr.gov.br

ETILENO. PRAZO DE VALIDADE DE 5 ANOS. EMBALADAS INDIVIDUALMENTE.		
SUPORTE PARA COLETOR PERFURO CORTANTE – 13 LITROS. TRATAMENTO ANTI FERRUGEM COM PARAFUSO E BUCHAS	12,00	216,00
SUPORTE PARA COLETOR PERFURO CORTANTE 07 LITROS. TRATAMENTO ANTI FERRUGEM COM PARAFUSO E BUCHAS	12,00	216,00
SUPORTE PARA COLETOR PERFURO CORTANTE 20 LITROS. TRATAMENTO ANTI FERRUGEM COM PARAFUSO E BUCHAS	12,00	228,00
TALAS DE PAPELÃO GRANDE DE EXCELENTE QUALIDADE.	10,00	19,90
TALAS DE PAPELÃO PEQUENA DE EXCELENTE QUALIDADE.	10,00	15,00
TORNEIRA DE 3 VIAS DESCARTAVEL; CONFECCIONADA EM POLICARBONATO, CORPO TRANSLUCIDO MANOPLA GIRATORIA COM GIRO DE 360° E INDICACAO DE FLUXO; EXCAIXE PORCAO PROXIMAL LUER LOCK MACHO ROTATIVO E NA PORCAO DISTAL LUER LOCK FEMEA; COM TAMPA PROTETORA; PECA UNICA,ESTERIL,EMBALADO EM MATERIAL QUE PROMOVA BARREIRA MICROBIANA E ABERTURA ASSEPTICA; O PRODUTO DEVERA OBEDECER A LEGISLACAO VIGENTE	30,00	18,00
VÁLVULA PARA APARELHO DE PRESSÃO.	4,00	23,20
VÁLVULA REGULADORA PARA CILINDRO DE OXIGÊNIO COM FLUXÔMETRO COM 1 SAÍDA, MATERIAL FABRICADO EM METAL CROMADO (LATÃO), ROSCA DE ENTRADA UNIVERSAL, MANÔMETRO DE ALTA PRESSÃO COM ESCALA MÍNIMA DE 0 A 300KGF/CM², CONEXÕES DE ENTRADA E SAÍDA EM LATÃO CROMADO, MANÔMETRO EM AÇO COM PINTURA EPÓXI, SAÍDA DO GÁS CALIBRADO DE 3,5 + 0,3 KGF/CM² PARA ENTRADA DE 100 KGF/ CM², CONEXÕES DE ENTRADA E SAÍDA, CONFORME AS NORMAS ABNT.	5,00	950,00
LUVAS DE PROCEDIMENTOS TAM P - LUVA DE LÁTEX PARA PROCEDIMENTO TAMANHO PEQUENO, NÃO ESTÉRIL, AMBIDESTRO, DESCARTÁVEL. ANATÔMICA, LEVEMENTE TALCADAS, CAIXA COM 100 UNIDADES.	300,00	3.540,00
LUVAS DE PROCEDIMENTOS TAM G - LUVA DE LÁTEX PARA PROCEDIMENTO TAMANHO GRANDE, NÃO ESTÉRIL, AMBIDESTRO, DESCARTÁVEL. ANATÔMICA, LEVEMENTE TALCADAS, CAIXA COM 100 UNIDADES.	300,00	3.540,00
LUVAS DE PROCEDIMENTOS TAM PP - LUVA DE LÁTEX PARA PROCEDIMENTO TAMANHO PP, NÃO ESTÉRIL, AMBIDESTRO, DESCARTÁVEL. ANATÔMICA, LEVEMENTE TALCADAS, CAIXA COM 100 UNIDADES.	300,00	3.840,00
ESPARADRAPO IMPERMEÁVEL 10CMX4,5M,É COMPOSTO DE TECIDO 100% ALGODÃO COM RESINA ACRÍLICA IMPERMEABILIZANTE. NELE É APLICADA MASSA ADESIVA À BASE DE BORRACHA NATURAL, ÓXIDO DE ZINCO E RESINA. FÁCIL DE RASGAR E DE EXCELENTE FLEXIBILIDADE, ENROLADO EM CARRETEL.	1.450,00	12.760,00

3) Nota de Empenho 1962/223 (março de 2023)

Produto - Descrição	Quantidade - Inicial	Valor - Total Líquido
VÁLVULA REGULADORA PARA CILINDRO DE OXIGÊNIO COM FLUXÔMETRO COM 1 SAÍDA, MATERIAL FABRICADO EM METAL CROMADO (LATÃO), ROSCA DE ENTRADA UNIVERSAL, MANÔMETRO DE ALTA PRESSÃO COM ESCALA MÍNIMA DE 0 A 300KGF/CM², CONEXÕES DE ENTRADA E SAÍDA EM LATÃO CROMADO, MANÔMETRO EM AÇO COM PINTURA EPÓXI, SAÍDA DO GÁS CALIBRADO DE 3,5 + 0,3 KGF/CM² PARA ENTRADA DE 100 KGF/ CM², CONEXÕES DE ENTRADA E SAÍDA, CONFORME AS NORMAS ABNT..	40,00	7600,00

ESTE DOCUMENTO FOI ASSINADO EM: 24/03/2023 17:07 -03:00 -03
 PARA CONFERÊNCIA DO SEU CONTEÚDO ACESSSE <https://c.atende.net/p641e02f7bae3c>.





EFEITURA DO MUNICÍPIO DE ARAPONGAS – ESTADO DO PARANÁ
SECRETARIA MUNICIPAL DE ADMINISTRAÇÃO - SEMAD
GERÊNCIA DE LICITAÇÕES – CNPJ 76.958.966-0001-06
Rua Garças, 750 – Centro – CEP 86700-285
Fone (43) 3902-1052
www.arapongas.pr.gov.br e-mail: licitacao.pregao@arapongas.pr.gov.br

Declaramos que até o presente momento a empresa cumpriu com todos os seus deveres e obrigações contratuais, não tendo, até a presente data, nenhum motivo que desabone sua conduta e idoneidade.

Por ser a mais pura expressão da verdade firmamos o presente na forma da lei em vigor.

Termos em que firma-se o presente.



Assinado eletronicamente por
MICHELE APARECIDA
NAKAJIMA GABRIEL
022.315.319-25
Dados: 24/03/2023 17:07:06
-03:00
Assinatura digital avançada com certificado digital não ICP-
Brasil.

Arapongas, 24 de março de 2023.

Michele Aparecida Nakajima Gabriel
SEMAD/LICITAÇÃO

ESTE DOCUMENTO FOI ASSINADO EM: 24/03/2023 17:07 -03:00 -03
PARA CONFERÊNCIA DO SEU CONTEÚDO ACESSE <https://c.atende.net/p641e02f7bae3c>.



PRIMEIRA ALTERAÇÃO CONTRATUAL DA

SOCIEDADE EMPRESÁRIA LIMITADA

H. F. E. COMERCIO DE MATERIAL MEDICO HOSPITALAR LTDA
CNPJ: 21.153.043/0001-87
NIRE: 41208659840

1

HELEN CARLA TOLOMEU TONIN, brasileira, divorciada, empresária, nascida em Londrina/Paraná no dia 17/12/1977, inscrita no CPF sob o nº 025.985.139-67, portadora da Cédula de Identidade Civil RG nº 6.700.479-5, SESP/PR expedida em 10/12/1992, residente e domiciliada na Rua Araras, 08, Apto. 04, Centro, em Arapongas-Paraná, Cep: 86.700-085, **ERIKA MENGHINI BARBOSA LEMES**, brasileira, nascida no dia 18/09/1977, solteira, farmacêutica, registrada no Conselho Regional de Farmácia sob o nº 14.476, inscrita no CPF sob nº 039.131.109-33, portadora da carteira de identidade civil RG. 6.031.393-8, SESP-PR, e da CNH nº 05669133406 emitida pelo Detran/PR em 17/08/2017, residente e domiciliada na Rua Patativa do Sertão, 509, Jardim Santa Alice, Arapongas – PR, CEP: 86.701-834, e **FREDERICO FERNANDO EIDT PIROLO**, brasileiro, empresário, nascido no dia 27/07/1979, casado sob o regime de comunhão parcial de bens, inscrito no CPF sob nº 007.181.059-58, portador da carteira de identidade civil RG nº 5.949.637-9 SESP/PR, e da CNH nº 025367115441, emitida pelo Detran/PR em 05/09/2017, residente e domiciliado na Rua Ibis, 300, Centro – Paraná, CEP: 86.700-265, únicos sócios da sociedade empresaria limitada **H. F. E. COMERCIO DE MATERIAL MEDICO HOSPITALAR LTDA**, com sede na Rua Uirapuru, 156 – Centro, em Arapongas, Pr. CEP 86.701-010, com seu contrato social arquivado na Junta Comercial do Paraná sob o NIRE nº 41208659840, em 30/09/2014, inscrita no CNPJ sob o nº **21.153.043/0001-87**, resolvem alterar seu contrato social mediante as condições estabelecidas nas cláusulas seguintes:

CLAUSULA PRIMEIRA - Seu objetivo social que é: “COMÉRCIO VAREJISTA DE ARTIGOS MÉDICOS E ORTOPÉDICOS, COMERCIO ATACADISTA DE EQUIPAMENTOS ELÉTRICOS DE USO PESSOAL E DOMÉSTICO, COMERCIO ATACADISTA DE EMBALAGENS, COMERCIO ATACADISTA DE EQUIPAMENTOS E ARTIGOS DE USO PESSOAL E DOMESTICO, COMERCIO VAREJISTA DE MATERIAL ELÉTRICO, COMERCIO VAREJISTA DE FERRAGENS E FERRAMENTAS, COMERCIO VAREJISTA ESPECIALIZADO DE EQUIPAMENTOS E SUPRIMENTOS DE INFORMÁTICA, COMERCIO VAREJISTA DE MÓVEIS, COMERCIO VAREJISTA DE ARTIGOS DE COLCHOARIA, COMERCIO VAREJISTA ESPECIALIZADO DE ELETRODOMÉSTICOS E EQUIPAMENTOS DE ÁUDIO E VÍDEO, COMERCIO VAREJISTA DE PRODUTOS ALIMENTÍCIOS, COMERCIO ATACADISTA DE TINTAS, VERNIZES E SIMILARES, COMERCIO ATACADISTA DE ARTIGOS DE ESCRITÓRIO E DE PAPELARIA, COMERCIO VAREJISTA DE TINTAS E MATERIAIS PARA PINTURA, COMERCIO ATACADISTA DE MATERIAL ELÉTRICO, COMERCIO ATACADISTA DE PRODUTOS ODONTOLÓGICOS, COMERCIO ATACADISTA DE PRODUTOS DE HIGIENE PESSOAL, COMERCIO ATACADISTA DE MAQUINAS,

PRIMEIRA ALTERAÇÃO CONTRATUAL DA

SOCIEDADE EMPRESÁRIA LIMITADA

H. F. E. COMERCIO DE MATERIAL MEDICO HOSPITALAR LTDA

CNPJ: 21.153.043/0001-87

NIRE: 41208659840

2

APARELHOS E EQUIPAMENTOS PARA USO ODONTO MEDICO HOSPITALAR, PARTES E PEÇAS, COMERCIO ATACADISTA DE COSMETICOS E PRODUTOS DE PERFUMARIA, COMERCIO ATACADISTA DE PRODUTOS DE HIGIENE, LIMPEZA E CONSERVAÇÃO DOMICILIAR, COMERCIO VAREJISTA DE PRODUTOS SANEANTES DOMISSANITARIOS”, passa a partir desta data a ter o seguinte objeto social: “COMERCIO ATACADISTA DE INSTRUMENTOS E MATERIAIS PARA USO MÉDICO, CIRURGICO, ORTOPÉDICO E ODONTOLOGICO, COMÉRCIO VAREJISTA DE ARTIGOS MÉDICOS E ORTOPÉDICOS, COMERCIO ATACADISTA DE EQUIPAMENTOS ELÉTRICOS DE USO PESSOAL E DOMÉSTICO, COMERCIO ATACADISTA DE EMBALAGENS, COMERCIO ATACADISTA DE EQUIPAMENTOS E ARTIGOS DE USO PESSOAL E DOMESTICO, COMERCIO VAREJISTA DE MATERIAL ELÉTRICO, COMERCIO VAREJISTA DE FERRAGENS E FERRAMENTAS, COMERCIO VAREJISTA ESPECIALIZADO DE EQUIPAMENTOS E SUPRIMENTOS DE INFORMÁTICA, COMERCIO VAREJISTA DE MÓVEIS, COMERCIO VAREJISTA DE ARTIGOS DE COLCHOARIA, COMERCIO VAREJISTA ESPECIALIZADO DE ELETRODOMÉSTICOS E EQUIPAMENTOS DE ÁUDIO E VÍDEO, COMERCIO VAREJISTA DE PRODUTOS ALIMENTÍCIOS, COMERCIO ATACADISTA DE TINTAS, VERNIZES E SIMILARES, COMERCIO ATACADISTA DE ARTIGOS DE ESCRITÓRIO E DE PAPELARIA, COMERCIO VAREJISTA DE TINTAS E MATERIAIS PARA PINTURA, COMERCIO ATACADISTA DE MATERIAL ELÉTRICO, COMERCIO ATACADISTA DE PRODUTOS ODONTOLOGICOS, COMERCIO ATACADISTA DE PRODUTOS DE HIGIENE PESSOAL, COMERCIO ATACADISTA DE MAQUINAS, APARELHOS E EQUIPAMENTOS PARA USO ODONTO MEDICO HOSPITALAR, PARTES E PEÇAS, COMERCIO ATACADISTA DE COSMETICOS E PRODUTOS DE PERFUMARIA, COMERCIO ATACADISTA DE PRODUTOS DE HIGIENE, LIMPEZA E CONSERVAÇÃO DOMICILIAR, COMERCIO VAREJISTA DE PRODUTOS SANEANTES DOMISSANITARIOS”.

CLÁUSULA SEGUNDA – Retira-se da sociedade o sócio **FREDERICO FERNANDO EIDT PIROLO**, já qualificado, possuidor de 50.000 (cinquenta mil) quotas de R\$ 1,00 (um real) cada uma, inteiramente integralizadas, vende e transfere neste ato o total de suas quotas pelo valor nominal, no montante de R\$ 50.000,00 (cinquenta mil reais), para a sócia **HELEN CARLA TOLOMEU TONIN**, EM MOEDA CORRENTE DO PAÍS, NESTE ATO.

CLÁUSULA TERCEIRA – O sócio cedente dá ao sócio adquirente e a sociedade, plena, geral e rasa quitação da cessão de quotas acima citadas

PRIMEIRA ALTERAÇÃO CONTRATUAL DA**SOCIEDADE EMPRESÁRIA LIMITADA****H. F. E. COMERCIO DE MATERIAL MEDICO HOSPITALAR LTDA**
CNPJ: 21.153.043/0001-87
NIRE: 41208659840

3

CLÁUSULA QUARTA– Em virtude das modificações havidas, o capital fica assim dividido entre os sócios:

SOCIOS	(%)	QUOTAS	CAPITAL R\$
HELEN CARLA TOLOMEU TONIN	66,67%	100.000	100.000,00
ERIKA MENGHINI BARBOSA LEMES	33,33%	50.000	50.000,00
TOTAL	100%	150.000	150.000,00

CLÁUSULA QUINTA– A responsabilidade de cada sócio é restrita ao valor de suas quotas, mas todos respondem solidariamente pela integralização do capital social, conforme dispõe o art. 1.052 da Lei 10.406/2002.

CLÁUSULA SEXTA – A administração da sociedade caberá a **HELEN CARLA TOLOMEU TONIN** e **ERIKA MENGHINI BARBOSA LEMES**, com os poderes e atribuições de gerir e administrar os negócios da sociedade, representá-la ativa e passivamente, judicial e extrajudicialmente, perante órgãos públicos, instituições financeiras, entidades privadas e terceiros em geral, bem como praticar todos os demais atos necessários à consecução dos objetivos ou à defesa dos interesses e direitos da sociedade, autorizado o uso do nome empresarial isoladamente .

§ 1.º - Faculta-se a administradora, nos limites de seus poderes, constituir mandatários da sociedade, especificados no instrumento os atos e operações que poderão praticar.

§ 2.º - É vedado o uso do nome empresarial em atividades estranhas ao interesse social ou assumir obrigações seja em favor de qualquer dos quotistas ou de terceiros, bem como onerar ou alienar bens imóveis da sociedade, sem autorização do outro sócio.

CLÁUSULA SETIMA – Os sócios poderão de comum acordo, fixar uma retirada mensal, a título de “pró-labore”, observadas as disposições regulamentares pertinentes.

CLÁUSULA OITAVA – Ao término de cada exercício social, coincidindo com o ano civil, a administradora prestará contas justificadas e sua administração, procedendo à elaboração do inventário, do balanço patrimonial e demais demonstrações contábeis requeridas pela legislação societária elaboradas em conformidade com as Normas Brasileiras de Contabilidade, participando todos os sócios dos lucros ou perdas apurados, na mesma proporção das quotas de capital que possuem na sociedade.

Parágrafo Único – A sociedade poderá levantar balanços ou balancetes patrimoniais em períodos inferiores a um ano, e o lucro apurado nessas demonstrações intermediárias, poderá

PRIMEIRA ALTERAÇÃO CONTRATUAL DA

SOCIEDADE EMPRESÁRIA LIMITADA

H. F. E. COMERCIO DE MATERIAL MEDICO HOSPITALAR LTDA

CNPJ: 21.153.043/0001-87

NIRE: 41208659840

4

ser distribuído mensalmente aos sócios, a título de Antecipação de Lucros, podendo ser de forma desproporcional às quotas de capital de cada um, nesse caso será observado a reposição dos lucros quando a distribuição afetar o capital social conforme estabelecida o art. 1.059 da Lei nº 10.406/2002.

CLÁUSULA NONA – Os sócios declaram que a empresa estará desobrigada à realizações de reuniões e assembleias em qualquer das situações previstas na legislação civil, consoante a faculdade exarada no artigo 70 da Lei Complementar nº 123 de 14/12/2006.

CLÁUSULA DECIMA – Falecendo ou interditado qualquer sócio, a sociedade continuará suas atividades com os herdeiros, sucessores e o incapaz. Não sendo possível ou inexistindo interesse destes ou dos sócios remanescentes, o valor de seus haveres será apurado e liquidado com base na situação patrimonial da sociedade, à data da resolução, verificada em balanço especialmente levantado. O pagamento dos haveres será feito sempre em 36 (trinta e seis) parcelas mensais e corrigidas pelo INPC, vencendo a primeira 60 (sessenta) dias após o evento, salvo se as partes interessadas deliberarem, em conjunto, por outra forma de pagamento.

PARÁGRAFO ÚNICO - O mesmo procedimento será adotado em outros casos em que a sociedade se resolva em relação a seu sócio.

CLÁUSULA DECIMA PRIMEIRA – Os sócios declaram sob as penas da lei, que não estão impedidos de exercerem a administração da sociedade, por lei especial, ou em virtude de condenação criminal, ou por se encontrar sob os efeitos dela, a pena que vede, ainda que temporariamente, o acesso a cargos públicos; ou por crime falimentar, de prevaricação, peita ou suborno, concussão, peculato, ou contra a economia popular, contra o sistema financeiro nacional, contra normas de defesa da concorrência, contra as relações de consumo, fé pública ou a propriedade.

CLÁUSULA DECIMA SEGUNDA - A VISTA DA MODIFICAÇÃO ORA AJUSTADA, CONSOLIDA-SE O CONTRATO SOCIAL, COM A SEGUINTE REDAÇÃO:

CONTRATO SOCIAL CONSOLIDADO:

H. F. E. COMERCIO DE MATERIAL MEDICO HOSPITALAR LTDA

CNPJ: 21.153.043/0001-87

NIRE: 41208659840

PRIMEIRA ALTERAÇÃO CONTRATUAL DA

SOCIEDADE EMPRESÁRIA LIMITADA

H. F. E. COMERCIO DE MATERIAL MEDICO HOSPITALAR LTDA
CNPJ: 21.153.043/0001-87
NIRE: 41208659840

5

HELEN CARLA TOLOMEU TONIN, brasileira, divorciada, empresária, nascida em Londrina/Paraná no dia 17/12/1977, inscrita no CPF sob o nº 025.985.139-67, portadora da Cédula de Identidade Civil RG nº 6.700.479-5, SESP/PR expedida em 10/12/1992, residente e domiciliada na Rua Araras, 08, Apto. 04, Centro, em Araongas-Paraná, Cep: 86.700-085, **ERIKA MENGHINI BARBOSA LEMES**, brasileira, nascida no dia 18/09/1977, solteira, farmacêutica, registrada no Conselho Regional de Farmácia sob o nº 14.476, inscrita no CPF sob nº. 039.131.109-33, portadora da carteira de identidade civil RG. 6.031.393-8, SESP-PR, e da CNH nº 05669133406 emitida pelo Detran/PR em 17/08/2017, residente e domiciliada na Rua Patativa do Sertão, 509, Jardim Santa Alice, Araongas – PR, CEP: 86.701-834, únicos sócios da sociedade empresaria limitada **H. F. E. COMERCIO DE MATERIAL MEDICO HOSPITALAR LTDA**, com sede na Rua Uirapuru, 156 – Centro, em Araongas, Pr. CEP 86.701-010, com seu contrato social arquivado na Junta Comercial do Paraná sob o NIRE nº 41208659840, em 30/09/2014, inscrita no CNPJ sob o nº **21.153.043/0001-87**, resolvem consolidar seu contrato social mediante as condições estabelecidas nas clausulas seguintes:

CLAUSULA PRIMEIRA – A sociedade constituída sob forma de sociedade empresária limitada, e com a denominação **H. F. E. COMERCIO DE MATERIAL MEDICO HOSPITALAR LTDA**, será regida por este contrato social, pelo Código Civil de 2002, Lei 10.406 de 10 de janeiro de 2002.

CLAUSULA SEGUNDA – O prazo de duração da sociedade é de tempo indeterminado e o início das operações sociais, para todos os efeitos, é o da data do registro do instrumento constitutivo.

CLAUSULA TERCEIRA – A sociedade tem sua sede, na cidade de **Araongas, estado do Paraná, a Rua Uirapuru, 156, Centro, Cep: 86.701-010**, que é seu domicilio, podendo abrir e encerrar filiais, agências e escritórios, em qualquer parte do território nacional, por deliberação dos Sócios materializada pela maioria dos votos, contada segundo o valor das quotas de cada um.

CLAUSULA QUARTA – A sociedade tem como objeto social a exploração do ramo de **“COMERCIO ATACADISTA DE INSTRUMENTOS E MATERIAIS PARA USO MÉDICO, CIRURGICO, ORTOPÉDICO E ODONTOLÓGICO, COMÉRCIO VAREJISTA DE ARTIGOS MÉDICOS E ORTOPÉDICOS, COMERCIO ATACADISTA DE EQUIPAMENTOS ELÉTRICOS DE USO PESSOAL E DOMÉSTICO, COMERCIO ATACADISTA DE EMBALAGENS, COMERCIO**

PRIMEIRA ALTERAÇÃO CONTRATUAL DA

SOCIEDADE EMPRESÁRIA LIMITADA

H. F. E. COMERCIO DE MATERIAL MEDICO HOSPITALAR LTDA
CNPJ: 21.153.043/0001-87
NIRE: 41208659840

6

ATACADISTA DE EQUIPAMENTOS E ARTIGOS DE USO PESSOAL E DOMESTICO, COMERCIO VAREJISTA DE MATERIAL ELÉTRICO, COMERCIO VAREJISTA DE FERRAGENS E FERRAMENTAS, COMERCIO VAREJISTA ESPECIALIZADO DE EQUIPAMENTOS E SUPRIMENTOS DE INFORMÁTICA, COMERCIO VAREJISTA DE MÓVEIS, COMERCIO VAREJISTA DE ARTIGOS DE COLCHOARIA, COMERCIO VAREJISTA ESPECIALIZADO DE ELETRODOMÉSTICOS E EQUIPAMENTOS DE ÁUDIO E VÍDEO, COMERCIO VAREJISTA DE PRODUTOS ALIMENTÍCIOS, COMERCIO ATACADISTA DE TINTAS, VERNIZES E SIMILARES, COMERCIO ATACADISTA DE ARTIGOS DE ESCRITÓRIO E DE PAPELARIA, COMERCIO VAREJISTA DE TINTAS E MATERIAIS PARA PINTURA, COMERCIO ATACADISTA DE MATERIAL ELÉTRICO, COMERCIO ATACADISTA DE PRODUTOS ODONTOLOGICOS, COMERCIO ATACADISTA DE PRODUTOS DE HIGIENE PESSOAL, COMERCIO ATACADISTA DE MAQUINAS, APARELHOS E EQUIPAMENTOS PARA USO ODONTO MEDICO HOSPITALAR, PARTES E PEÇAS, COMERCIO ATACADISTA DE COSMETICOS E PRODUTOS DE PERFUMARIA, COMERCIO ATACADISTA DE PRODUTOS DE HIGIENE, LIMPEZA E CONSERVAÇÃO DOMICILIAR, COMERCIO VAREJISTA DE PRODUTOS SANEANTES DOMISSANITARIOS”.

CLAUSULA QUINTA – O Capital Social da sociedade é inteiramente subscrito e realizado na forma prevista neste ato na importância de R\$ 150.000,00 (cento e cinquenta mil reais), dividido em 150.000 (cento e cinquenta mil) quotas no valor de R\$ 1,00 (um real) cada uma, devidamente integralizados, e distribuídos entre os sócios quotistas em moeda corrente e legal do país da seguinte forma:

SOCIOS	(%)	QUOTAS	VALORES RS
HELEN CARLA TOLOMEU TONIN	66,67%	100.000	100.000,00
ERIKA MENGHINI BARBOSA LEMES	33,33%	50.000	50.000,00
TOTAL	100%	150.000	150.000,00

CLAUSULA SEXTA – As quotas são indivisíveis em relação à sociedade, e não poderão ser cedidas ou transferidas sem o consentimento dos demais sócios, a quem fica assegurado, em igualdade de condições e preço, direito de preferência para sua aquisição se postas à venda, formalizando, se realizada a cessão delas, a alteração contratual pertinente, de acordo como que estipulam os arts. 1056 e 1057 de 10/10/2002 – CC.

CLÁUSULA SETIMA - A administração da sociedade caberá a HELEN CARLA TOLOMEU TONIN e ERIKA MENGHINI BARBOSA LEMES, com os poderes e atribuições de gerir e administrar os negócios da sociedade, representá-la ativa e passivamente,

PRIMEIRA ALTERAÇÃO CONTRATUAL DA

SOCIEDADE EMPRESÁRIA LIMITADA

H. F. E. COMERCIO DE MATERIAL MEDICO HOSPITALAR LTDA

CNPJ: 21.153.043/0001-87

NIRE: 41208659840

7

judicial e extrajudicialmente, perante órgãos públicos, instituições financeiras, entidades privadas e terceiros em geral, bem como praticar todos os demais atos necessários à consecução dos objetivos ou à defesa dos interesses e direitos da sociedade, autorizado o uso do nome empresarial isoladamente .

§ 1.º - Faculta-se a administradora, nos limites de seus poderes, constituir mandatários da sociedade, especificados no instrumento os atos e operações que poderão praticar.

§ 2.º - É vedado o uso do nome empresarial em atividades estranhas ao interesse social ou assumir obrigações seja em favor de qualquer dos quotistas ou de terceiros, bem como onerar ou alienar bens imóveis da sociedade, sem autorização da outra sócia.

CLÁUSULA OITAVA - Os sócios poderão de comum acordo, fixar uma retirada mensal, a título de "pró-labore", observadas as disposições regulamentares pertinentes.

CLÁUSULA NONA - Ao término de cada exercício social, em 31 de dezembro, a administradora prestará contas justificadas de sua administração, procedendo à elaboração do inventário, do balanço patrimonial e do balanço de resultado econômico, cabendo as sócias, na proporção de suas quotas, os lucros ou perdas apuradas.

Parágrafo Único – A sociedade poderá levantar balanços ou balancetes patrimoniais em períodos inferiores a um ano, e o lucro apurado nessas demonstrações intermediárias, poderá ser distribuído mensalmente aos sócios, a título de Antecipação de Lucros, podendo ser de forma desproporcional às quotas de capital de cada um, nesse caso será observado a reposição dos lucros quando a distribuição afetar o capital social conforme estabelecida o art. 1.059 da Lei nº 10.406/2002.

CLÁUSULA DÉCIMA – Os sócios declaram que a empresa estará desobrigada a realizações de reuniões e assembleias em qualquer das situações previstas na legislação civil, consoante a faculdade exarada no artigo 70 da Lei Complementar nº 123 de 14/12/2006.

CLÁUSULA DÉCIMA PRIMEIRA – Falecendo ou interditado qualquer sócio, a sociedade continuará suas atividades com os herdeiros, sucessores e o incapaz. Não sendo possível ou inexistindo interesse destes ou dos sócios remanescentes, o valor de seus haveres será apurado e liquidado com base na situação patrimonial da sociedade, à data da resolução, verificada em balanço especialmente levantado. O pagamento dos haveres será feito sempre em 36 (trinta e seis) parcelas mensais e corrigidas pelo INPC, vencendo a primeira 60 (sessenta) dias após o evento, salvo se as partes interessadas deliberarem, em conjunto, por outra forma de pagamento.

PRIMEIRA ALTERAÇÃO CONTRATUAL DA

SOCIEDADE EMPRESÁRIA LIMITADA

H. F. E. COMERCIO DE MATERIAL MEDICO HOSPITALAR LTDA
CNPJ: 21.153.043/0001-87
NIRE: 41208659840

8

PARÁGRAFO ÚNICO - O mesmo procedimento será adotado em outros casos em que a sociedade se resolva em relação a seu sócio.

CLÁUSULA DÉCIMA SEGUNDA– Os sócios declaram sob as penas da lei, que não estão impedidos de exercerem a administração da sociedade, por lei especial, ou em virtude de condenação criminal, ou por se encontrar sob os efeitos dela, a pena que vede, ainda que temporariamente, o acesso a cargos públicos; ou por crime falimentar, de prevaricação, peita ou suborno, concussão, peculato, ou contra a economia popular, contra o sistema financeiro nacional, contra normas de defesa da concorrência, contra as relações de consumo, fé pública ou a propriedade.

CLÁUSULA DÉCIMA TERCEIRA – Os sócios **DECLARAM** que a empresa se enquadra na condição de **MICROEMPRESA - ME**, nos termos da Lei Complementar nº 123, de 14/12/2006.

CLAUSULA DÉCIMA QUARTA – Fica eleito o foro da Comarca da cidade de Arapongas, Estado do Paraná, por mais privilegiado que seja outro, para o exercício e o cumprimento dos direitos e obrigações resultantes deste contrato.

E por estar assim justo e contratado, lavram datam e assinam o presente instrumento particular de constituição de **SOCIEDADE EMPRESÁRIA LIMITADA**, elaborado em via única, de igual teor e forma para o mesmo fim, para que valha na melhor forma do direito, sendo destinada ao registro e arquivamento na Junta Comercial do Paraná, obrigando-se fielmente pôr se e seus herdeiros a cumpri-lo em todos os seus termos.

Arapongas-PR., 17 de agosto de 2021.

PRIMEIRA ALTERAÇÃO CONTRATUAL DA**SOCIEDADE EMPRESÁRIA LIMITADA**

H. F. E. COMERCIO DE MATERIAL MEDICO HOSPITALAR LTDA
CNPJ: 21.153.043/0001-87
NIRE: 41208659840

9

HELEN CARLA TOLOMEU TONIN
Socia remanescente

ERIKA MENGHINI BARBOSA LEMES
Socia remanescente

FREDERICO FERNANDO EIDT PIROLO
Socio retirante



ASSINATURA ELETRÔNICA

Certificamos que o ato da empresa H. F. E. COMERCIO DE MATERIAL MEDICO HOSPITALAR LTDA consta assinado digitalmente por:

IDENTIFICAÇÃO DO(S) ASSINANTE(S)	
CPF/CNPJ	Nome
00718105958	FREDERICO FERNANDO EIDT PIROLO
02598513967	HELEN CARLA TOLOMEU TONIN
03913110933	ERIKA MENGHINI BARBOSA LEMES



CERTIFICO O REGISTRO EM 25/08/2021 10:00 SOB Nº 20215536851.
PROTOCOLO: 215536851 DE 24/08/2021.
CÓDIGO DE VERIFICAÇÃO: 12106275761. CNPJ DA SEDE: 21153043000187.
NIRE: 41208659840. COM EFEITOS DO REGISTRO EM: 17/08/2021.
H. F. E. COMERCIO DE MATERIAL MEDICO HOSPITALAR LTDA

LEANDRO MARCOS RAYSEL BISCAIA
SECRETÁRIO-GERAL
www.empresafacil.pr.gov.br

A validade deste documento, se impresso, fica sujeito à comprovação de sua autenticidade nos respectivos portais, informando seus respectivos códigos de verificação.

Consultas / Situação de Documentos / Técnico / Técnico / DOU

Empresa	h.f.e. comercio de material medico hospitalar ltda	CNPJ	21.153.043/0001-87
----------------	--	-------------	--------------------

DOU:	11	Dt.Publicação:	18/01/2021	Resolução:	201	Dt.Resolução:	15/01/2021
-------------	----	-----------------------	------------	-------------------	-----	----------------------	------------

NOME DA EMPRESA / CNPJ / AUTORIZAÇÃO
NOME DO PRODUTO E MARCA
NÚMERO DO PROCESSO / VENCIMENTO DO REGISTRO
GRUPO DO PRODUTO
PETIÇÃO(ÕES) / EXPEDIENTE(S)
REGISTRO
LOCAL DE FABRICAÇÃO
DESTINAÇÃO / PRAZO DE VALIDADE DO PRODUTO
TONALIDADE / EMBALAGEM PRIMÁRIA / EMBALAGEM SECUNDÁRIA

h.f.e. comercio de material medico hospitalar ltda / 21.153.043/0001-87
25351.808398/2021-17 / Y331Y931W7W2 (8.21534.2)
RUA UIRAPURU N° 156 - CENTRO - 86701010 - ARAPONGAS/PR
ARMAZENAR: CORRELATOS
DISTRIBUIR: CORRELATOS
EXPEDIR: CORRELATOS

856 - AFE - CONCESSÃO - PRODUTOS PARA SAÚDE - DISTRIBUIDORA / 0063208/21-1

COMPROVANTE DE INSCRIÇÃO E DE SITUAÇÃO CADASTRAL

Comprovante de Inscrição e de Situação Cadastral

Cidadão,

Confira os dados de Identificação da Pessoa Jurídica e, se houver qualquer divergência, providencie junto à RFB a sua atualização cadastral.

A informação sobre o porte que consta neste comprovante é a declarada pelo contribuinte.

REPÚBLICA FEDERATIVA DO BRASIL			
CADASTRO NACIONAL DA PESSOA JURÍDICA			
NUMERO DE INSCRIÇÃO 21.153.043/0001-87 MATRIZ	COMPROVANTE DE INSCRIÇÃO E DE SITUAÇÃO CADASTRAL		DATA DE ABERTURA 30/09/2014
NOME EMPRESARIAL H. F. E. COMERCIO DE MATERIAL MEDICO HOSPITALAR LTDA			
TITULO DO ESTABELECIMENTO (NOME DE FANTASIA) CIRURGICA ARAPONGAS			PORTE ME
CÓDIGO E DESCRIÇÃO DA ATIVIDADE ECONÔMICA PRINCIPAL 46.45-1-01 - Comércio atacadista de instrumentos e materiais para uso médico, cirúrgico, hospitalar e de laboratórios			
CÓDIGO E DESCRIÇÃO DAS ATIVIDADES ECONÔMICAS SECUNDÁRIAS 46.45-1-03 - Comércio atacadista de produtos odontológicos 46.46-0-01 - Comércio atacadista de cosméticos e produtos de perfumaria 46.46-0-02 - Comércio atacadista de produtos de higiene pessoal 46.47-8-01 - Comércio atacadista de artigos de escritório e de papelaria 46.49-4-01 - Comércio atacadista de equipamentos elétricos de uso pessoal e doméstico 46.49-4-08 - Comércio atacadista de produtos de higiene, limpeza e conservação domiciliar 46.49-4-99 - Comércio atacadista de outros equipamentos e artigos de uso pessoal e doméstico não especificados anteriormente 46.64-8-00 - Comércio atacadista de máquinas, aparelhos e equipamentos para uso odonto-médico-hospitalar; partes e peças 46.73-7-00 - Comércio atacadista de material elétrico 46.79-6-01 - Comércio atacadista de tintas, vernizes e similares 46.86-9-02 - Comércio atacadista de embalagens 47.29-6-99 - Comércio varejista de produtos alimentícios em geral ou especializado em produtos alimentícios não especificados anteriormente 47.41-5-00 - Comércio varejista de tintas e materiais para pintura 47.42-3-00 - Comércio varejista de material elétrico 47.44-0-01 - Comércio varejista de ferragens e ferramentas 47.51-2-01 - Comércio varejista especializado de equipamentos e suprimentos de informática 47.53-9-00 - Comércio varejista especializado de eletrodomésticos e equipamentos de áudio e vídeo 47.54-7-01 - Comércio varejista de móveis 47.54-7-02 - Comércio varejista de artigos de colchoaria 47.73-3-00 - Comércio varejista de artigos médicos e ortopédicos			
CÓDIGO E DESCRIÇÃO DA NATUREZA JURÍDICA 206-2 - Sociedade Empresária Limitada			
LOGRADOURO R URAPURU	NUMERO 156	COMPLEMENTO *****	
CEP 86.701-010	BAIRRO/DISTRITO CENTRO	MUNICIPIO ARAPONGAS	UF PR
ENDEREÇO ELETRÔNICO		TELEFONE (43) 3252-4188	
ENTE FEDERATIVO RESPONSÁVEL (EFR) *****			
SITUAÇÃO CADASTRAL ATIVA		DATA DA SITUAÇÃO CADASTRAL 30/09/2014	
MOTIVO DE SITUAÇÃO CADASTRAL			
SITUAÇÃO ESPECIAL *****		DATA DA SITUAÇÃO ESPECIAL *****	

Aprovado pela Instrução Normativa RFB nº 1.863, de 27 de dezembro de 2018.

Emitido no dia 21/08/2023 às 10:22:22 (data e hora de Brasília).

Página: 1/2

REPÚBLICA FEDERATIVA DO BRASIL			
COMPROVANTE DE INSCRIÇÃO E DE SITUAÇÃO CADASTRAL			
CADASTRO NACIONAL DA PESSOA JURÍDICA			
NUMERO DE INSCRIÇÃO 21.153.043/0001-87 MATRIZ	COMPROVANTE DE INSCRIÇÃO E DE SITUAÇÃO CADASTRAL		DATA DE ABERTURA 30/09/2014
NOME EMPRESARIAL H. F. E. COMERCIO DE MATERIAL MEDICO HOSPITALAR LTDA			
CÓDIGO E DESCRIÇÃO DAS ATIVIDADES ECONÔMICAS SECUNDARIAS 47.89-0-05 - Comércio varejista de produtos saneantes domissanitários			
CÓDIGO E DESCRIÇÃO DA NATUREZA JURÍDICA 206-2 - Sociedade Empresária Limitada			
LOGRADOURO R UIRAPURU	NUMERO 156	COMPLEMENTO *****	
CEP 86.701-010	BAIRRO/DISTRITO CENTRO	MUNICIPIO ARAPONGAS	UF PR
ENDEREÇO ELETRÔNICO		TELEFONE (43) 3252-4188	
ENTE FEDERATIVO RESPONSÁVEL (EFR) *****			
SITUAÇÃO CADASTRAL ATIVA		DATA DA SITUAÇÃO CADASTRAL 30/09/2014	
MOTIVO DE SITUAÇÃO CADASTRAL			
SITUAÇÃO ESPECIAL *****		DATA DA SITUAÇÃO ESPECIAL *****	

Aprovado pela Instrução Normativa RFB nº 1.863, de 27 de dezembro de 2018.

Emitido no dia 21/08/2023 às 10:22:22 (data e hora de Brasília).

Página: 2/2





A RFB agradece a sua visita. Para informações sobre política de privacidade e uso, [clique aqui](#).



MINISTÉRIO DA FAZENDA
Secretaria da Receita Federal do Brasil
Procuradoria-Geral da Fazenda Nacional

**CERTIDÃO POSITIVA COM EFEITOS DE NEGATIVA DE DÉBITOS RELATIVOS AOS TRIBUTOS
FEDERAIS E À DÍVIDA ATIVA DA UNIÃO**

Nome: H. F. E. COMERCIO DE MATERIAL MEDICO HOSPITALAR LTDA
CNPJ: 21.153.043/0001-87

Ressalvado o direito de a Fazenda Nacional cobrar e inscrever quaisquer dívidas de responsabilidade do sujeito passivo acima identificado que vierem a ser apuradas, é certificado que:

1. constam débitos administrados pela Secretaria da Receita Federal do Brasil (RFB) com exigibilidade suspensa nos termos do art. 151 da Lei nº 5.172, de 25 de outubro de 1966 - Código Tributário Nacional (CTN), ou objeto de decisão judicial que determina sua desconsideração para fins de certificação da regularidade fiscal, ou ainda não vencidos; e
2. não constam inscrições em Dívida Ativa da União (DAU) na Procuradoria-Geral da Fazenda Nacional (PGFN).

Conforme disposto nos arts. 205 e 206 do CTN, este documento tem os mesmos efeitos da certidão negativa.

Esta certidão é válida para o estabelecimento matriz e suas filiais e, no caso de ente federativo, para todos os órgãos e fundos públicos da administração direta a ele vinculados. Refere-se à situação do sujeito passivo no âmbito da RFB e da PGFN e abrange inclusive as contribuições sociais previstas nas alíneas 'a' a 'd' do parágrafo único do art. 11 da Lei nº 8.212, de 24 de julho de 1991.

A aceitação desta certidão está condicionada à verificação de sua autenticidade na Internet, nos endereços <<http://rfb.gov.br>> ou <<http://www.pgfn.gov.br>>.

Certidão emitida gratuitamente com base na Portaria Conjunta RFB/PGFN nº 1.751, de 2/10/2014.

Emitida às 16:18:34 do dia 01/09/2023 <hora e data de Brasília>.

Válida até 28/02/2024.

Código de controle da certidão: **D6C2.B200.E211.62E5**

Qualquer rasura ou emenda invalidará este documento.



Estado do Paraná
Secretaria de Estado da Fazenda
Receita Estadual do Paraná

1989

Certidão Negativa
de Débitos Tributários e de Dívida Ativa Estadual
Nº 030993782-84

Certidão fornecida para o CNPJ/MF: **21.153.043/0001-87**

Nome: **H. F. E. COMERCIO DE MATERIAL MEDICO HOSPITALAR LTDA**

Ressalvado o direito da Fazenda Pública Estadual inscrever e cobrar débitos ainda não registrados ou que venham a ser apurados, certificamos que, verificando os registros da Secretaria de Estado da Fazenda, constatamos não existir pendências em nome do contribuinte acima identificado, nesta data.

Obs.: Esta Certidão engloba todos os estabelecimentos da empresa e refere-se a débitos de natureza tributária e não tributária, bem como ao descumprimento de obrigações tributárias acessórias.

Válida até 03/11/2023 - Fornecimento Gratuito

A autenticidade desta certidão deverá ser confirmada via Internet
www.fazenda.pr.gov.br



Prefeitura Municipal de Arapongas
Secretaria Municipal de Finanças
Departamento de Tributação e Fiscalização

1990

CERTIDÃO NEGATIVA Nº 40175/2023

Cód. Contribuinte.....: 602523
Nome/Razão Social.: H. F. E. COMERCIO DE MATERIAL MEDICO HOSPITALAR LTDA
CNPJ/CPF.....: 21.153.043/0001-87
Endereço.....: RUA UIRAPURU, 156
Complemento.....:
Bairro.....: CENTRO
CEP / Cidade.....: 86.701-010 / Arapongas
Requerimento nº.....:
Finalidade.....: Licitação Contribuinte
Validade.....: 90 dias após data de emissão.

CERTIFICO, que revendo os lançamentos existentes para este contribuinte, não existem débitos municipais referentes aos cadastros mobiliário e imobiliário.

Fica reservado ao Município o direito de inscrever e cobrar as dívidas que venham ser apuradas em buscas posteriores, assim como de efetuar ou rever lançamentos sobre fatos gerados e já ocorridos.

Arapongas - PR, 25 de outubro de 2023

	<p>PREFEITURA MUNICIPAL DE ARAPONGAS Secretaria Municipal de Finanças Departamento de Tributo e Fiscalização</p>
<p>Certidão nº 40175 / 2023</p>	
<p>Emitida Eletronicamente via Internet em: 25/10/2023</p>	
<p>Para verificar a Autenticidade desta Certidão acesse: www.arapongas.pr.gov.br na opção "Cidadão"</p>	

[Voltar](#)[Imprimir](#)

Certificado de Regularidade do FGTS - CRF

Inscrição: 21.153.043/0001-87
Razão Social: H F E COMERCIO DE MATERIAL MEDICO HOSPITALAR LTDA
Endereço: R UIRAPURU 156 / CENTRO / ARAPONGAS / PR / 86701-010

A Caixa Econômica Federal, no uso da atribuição que lhe confere o Art. 7, da Lei 8.036, de 11 de maio de 1990, certifica que, nesta data, a empresa acima identificada encontra-se em situação regular perante o Fundo de Garantia do Tempo de Serviço - FGTS.

O presente Certificado não servirá de prova contra cobrança de quaisquer débitos referentes a contribuições e/ou encargos devidos, decorrentes das obrigações com o FGTS.

Validade: 06/10/2023 a 04/11/2023

Certificação Número: 2023100618342463105105

Informação obtida em 11/10/2023 15:14:11

A utilização deste Certificado para os fins previstos em Lei esta condicionada a verificação de autenticidade no site da Caixa:
www.caixa.gov.br



PODER JUDICIÁRIO
JUSTIÇA DO TRABALHO

CERTIDÃO NEGATIVA DE DÉBITOS TRABALHISTAS

Nome: H. F. E. COMERCIO DE MATERIAL MEDICO HOSPITALAR LTDA (MATRIZ E FILIAIS)
CNPJ: 21.153.043/0001-87
Certidão nº: 33063427/2023
Expedição: 06/07/2023, às 13:45:26
Validade: 02/01/2024 - 180 (cento e oitenta) dias, contados da data de sua expedição.

Certifica-se que **H. F. E. COMERCIO DE MATERIAL MEDICO HOSPITALAR LTDA (MATRIZ E FILIAIS)**, inscrito(a) no CNPJ sob o nº **21.153.043/0001-87**, **NÃO CONSTA** como inadimplente no Banco Nacional de Devedores Trabalhistas.

Certidão emitida com base nos arts. 642-A e 883-A da Consolidação das Leis do Trabalho, acrescentados pelas Leis ns.º 12.440/2011 e 13.467/2017, e no Ato 01/2022 da CGJT, de 21 de janeiro de 2022. Os dados constantes desta Certidão são de responsabilidade dos Tribunais do Trabalho.

No caso de pessoa jurídica, a Certidão atesta a empresa em relação a todos os seus estabelecimentos, agências ou filiais.

A aceitação desta certidão condiciona-se à verificação de sua autenticidade no portal do Tribunal Superior do Trabalho na Internet (<http://www.tst.jus.br>).

Certidão emitida gratuitamente.

INFORMAÇÃO IMPORTANTE

Do Banco Nacional de Devedores Trabalhistas constam os dados necessários à identificação das pessoas naturais e jurídicas inadimplentes perante a Justiça do Trabalho quanto às obrigações estabelecidas em sentença condenatória transitada em julgado ou em acordos judiciais trabalhistas, inclusive no concernente aos recolhimentos previdenciários, a honorários, a custas, a emolumentos ou a recolhimentos determinados em lei; ou decorrentes de execução de acordos firmados perante o Ministério Público do Trabalho, Comissão de Conciliação Prévia ou demais títulos que, por disposição legal, contiver força executiva.



Govorno do Estado do Paraná
Secretaria de Estado da Indústria, Comércio e Serviços
Junta Comercial do Estado do Paraná



CERTIDÃO SIMPLIFICADA

Sistema Nacional de Registro de Empresas Mercantis - SINREM

Certificamos que as informações abaixo constam dos documentos arquivados
nesta Junta Comercial e são vigentes na data da sua expedição.

Nome Empresarial: H. F. E. COMERCIO DE MATERIAL MEDICO HOSPITALAR LTDA			Protocolo: PRC2317857531		
NIRE : 41208659840 Natureza Jurídica: Sociedade Empresária Limitada					
NIRE (Sede) 41208659840	CNPJ 21.153.043/0001-87	Data de Ato Constitutivo 30/09/2014	Início de Atividade 01/10/2014		
Endereço Completo Rua UIRAPURU, Nº 156, CENTRO - Arapongas/PR - CEP 86701-010					
Objeto Social COMERCIO ATACADISTA DE INSTRUMENTOS E MATERIAIS PARA USO MEDICO, CIRURGICO, ORTOPEDICO E ODONTOLOGICO, COMERCIO VAREJISTA DE ARTIGOS MEDICOS E ORTOPEDICOS, COMERCIO ATACADISTA DE EQUIPAMENTOS ELETRICOS DE USO PESSOAL E DOMESTICO, COMERCIO ATACADISTA DE EMBALAGENS, COMERCIO ATACADISTA DE EQUIPAMENTOS E ARTIGOS DE USO PESSOAL E DOMESTICO, COMERCIO VAREJISTA DE MATERIAL ELETRICO, COMERCIO VAREJISTA DE FERRAGENS E FERRAMENTAS, COMERCIO VAREJISTA ESPECIALIZADO DE EQUIPAMENTOS E SUPRIMENTOS DE INFORMATICA, COMERCIO VAREJISTA DE MOVEIS, COMERCIO VAREJISTA DE ARTIGOS DE COLCHOARIA, COMERCIO VAREJISTA ESPECIALIZADO DE ELETRODOMESTICOS E EQUIPAMENTOS DE AUDIO E VIDEO, COMERCIO VAREJISTA DE PRODUTOS ALIMENTICIOS, COMERCIO ATACADISTA DE TINTAS, VERNIZES E SIMILARES, COMERCIO ATACADISTA DE ARTIGOS DE ESCRITORIO E DE PAPELARIA, COMERCIO VAREJISTA DE TINTAS E MATERIAIS PARA PINTURA, COMERCIO ATACADISTA DE MATERIAL ELETRICO, COMERCIO ATACADISTA DE PRODUTOS ODONTOLOGICOS, COMERCIO ATACADISTA DE PRODUTOS DE HIGIENE PESSOAL, COMERCIO ATACADISTA DE MAQUINAS, APARELHOS E EQUIPAMENTOS PARA USO ODONTO MEDICO HOSPITALAR, PARTES E PECAS, COMERCIO ATACADISTA DE COSMETICOS E PRODUTOS DE PERFUMARIA, COMERCIO ATACADISTA DE PRODUTOS DE HIGIENE, LIMPEZA E CONSERVACAO DOMICILIAR, COMERCIO VAREJISTA DE PRODUTOS SANEANTES DOMISSANITARIOS.					
Capital Social R\$ 150.000,00 (cento e cinquenta mil reais) Capital Integralizado R\$ 150.000,00 (cento e cinquenta mil reais)		Porte ME (Microempresa)		Prazo de Duração Indeterminado	
Dados do Sócio					
Nome ERIKA MENGHINI BARBOSA LEMES	CPF/CNPJ 039.131.109-33	Participação no capital R\$ 50.000,00	Espécie de sócio Sócio	Administrador S	Término do mandato Indeterminado
Nome HELEN CARLA TOLOMEU TONIN	CPF/CNPJ 025.985.139-67	Participação no capital R\$ 100.000,00	Espécie de sócio Sócio	Administrador S	Término do mandato Indeterminado
Dados do Administrador					
Nome ERIKA MENGHINI BARBOSA LEMES	CPF 039.131.109-33	Término do mandato Indeterminado			
Nome HELEN CARLA TOLOMEU TONIN	CPF 025.985.139-67	Término do mandato Indeterminado			
Último Arquivamento			Situação		
Data 25/08/2021	Número 20215536851	Ato/eventos 002 / 021 - ALTERACAO DE DADOS (EXCETO NOME EMPRESARIAL)	ATIVA Status SEM STATUS		

Esta certidão foi emitida automaticamente em 29/09/2023, às 14:18:32 (horário de Brasília).
Se impressa, verificar sua autenticidade no <https://www.empresafacil.pr.gov.br>, com o código **NFUTJPLZ**.



PRC2317857531

LEANDRO MARCOS RAYSEL BISCAIA
Secretário(a) Geral



H.F.E. COMÉRCIO DE MATERIAL MÉDICO HOSPITALAR LTDA.

e mail: licitahfe@outlook.com

CNPJ: 21.153.043/0001-87 IE:90676310-96

Rua: Uirapuru, 156

Tel: 43 33162729 / 43 32524188

Cep: 86700-060

Arapongas - Pr

Aos interessados

DECLARAÇÃO UNIFICADA

Pelo presente instrumento, a empresa H.F.E. COMERCIO DE MATERIAL MEDICO HOSPITALAR LTDA, inscrita no CNPJ n.º 21.153.043/0001-87, com endereço NA RUA UIRAPURU 156 CENTRO ARAPONGAS PR, por intermédio de seu representante legal, o Sr.(a) HELEN CARLA TOLOMEU TONIN, portador(a) do documento de identidade RG n.º 6700479-5, emitido pela SSP/PR, e do CPF n.º 025.985.139-67, **DECLARA**

(X) Declara, sob as penas do artigo 299 do Código Penal, que se enquadra na situação de microempresa, empresa de pequeno porte ou cooperativa, nos termos da Lei Complementar nº 123/06, alterada pela Lei Complementar nº 147/14, bem assim que inexistem fatos supervenientes que conduzam ao seu desenquadramento desta situação.

1) Declaramos, para os fins do disposto no inciso XXXIII do art. 7º da Constituição Federal, não empregamos menores de dezoito anos em trabalho noturno, perigoso ou insalubre e nem menores de dezesseis anos, em qualquer trabalho, salvo na condição de aprendiz, a partir dos quatorze anos de idade, em cumprimento ao que determina o inciso V do art. 27 da Lei nº 8.666/93, acrescida pela Lei nº 9.854/99.

2) Declaramos, para os fins que até a presente data inexistem fatos supervenientes impeditivos para habilitação no presente processo licitatório, estando ciente da obrigatoriedade de declarar ocorrências posteriores.

3) Declaramos, para os fins que a empresa não foi declarada inidônea por nenhum órgão público de qualquer esfera de governo, estando apta a contratar com o poder público.

4) Declaramos, para os devidos fins que não possuímos em nosso quadro societário e de empregados, servidor ou dirigente de órgão ou entidade contratante ou responsável pela licitação, nos termos do inciso III, do artigo 9º da Lei nº 8.666, de 21 de junho de 1993.

5) Comprometo-me a manter durante a execução do contrato, em compatibilidade com as obrigações assumidas, todas as condições de habilitação e qualificação exigidas na licitação.

6) Declaramos, para os devidos fins de direito, na qualidade de Proponente dos procedimentos licitatórios, instaurados por este Município, que o (a)responsável legal da empresa é o(a)Sr.(a)HELEN CARLA TOLOMEU TONIN, Portador(a) do RG sob nº 6700479-5 e CPF nº 025.985.39-67 cuja função/cargo é sócio administrador responsável pela assinatura do contrato.

7) Declaramos, para os devidos fins que em caso de qualquer comunicação futura referente e este processo licitatório, bem como em caso de eventual contratação, concordo que o Contrato seja encaminhado para o seguinte endereço:

E-mail: licitahfe@outlook.com
Telefone: (43) 33162729

8) Caso altere o citado e-mail ou telefone comprometo-me em protocolizar pedido de alteração junto ao Sistema de Protocolo deste Município, sob pena de ser considerado como intimado nos dados anteriormente fornecidos.

9) Nomeamos e constituímos o senhor(a) HELEN CARLA TOLOMEU TONIN, portador(a) do CPF/MF sob n.º 025.985.139-67, para ser o(a) responsável para acompanhar a execução do contrato, e todos os atos necessários ao cumprimento das obrigações contidas no instrumento convocatório, seus Anexos e no Contrato.

Arapongas 01 DE OUTUBRO DE 2023

Validade da certidão 30 DIAS

H.F.E. COMERCIO DE MATERIAL MEDICO HOSPITALAR LTDA

CNPJ: 21.153.043/0001-87

HELEN CARLA TOLOMEU TONIN

RG. 6.700.479-5 CPF. 025.985.139-67

21.153.043/0001 - 87

H.F.E. COM. MAT. MED. HOSP. LTDA.

Rua Uirapuru N.º. 156
Centro

86.700-060 - ARAPONGAS - PR.

LUCIANO DAMIAO SCRAMIN
Técnico em Contabilidade
Reg. no CRC - PR sob o No. 060564/O-2
CPF: 023.547.799-09

PREFEITURA MUNICIPAL DE ARAPONGAS
SECRETARIA MUNICIPAL DA SAÚDE
DEPARTAMENTO DE VIGILÂNCIA SANITÁRIA



LICENÇA SANITÁRIA Nº 202300020003009

VENCIMENTO: 15 / 08 / 2024

Razão Social: H. F. E. COMERCIO DE MATERIAL MEDICO HOSPITALAR LTDA
Nome Fantasia: CIRURGICA ARAPONGAS
CNPJ: 21.153.043/0001-87
Endereço: Uirapuru, 156 - Centro - Arapongas/PR - 86701-010

ATIVIDADES LICENCIADAS:

- 4647-8/01 - Comércio atacadista de artigos de escritório e de papelaria
- 4646-0/01 - Comércio atacadista de cosméticos e produtos de perfumaria
- 4686-9/02 - Comércio atacadista de embalagens
- 4649-4/01 - Comércio atacadista de equipamentos elétricos de uso pessoal e doméstico
- 4664-8/00 - Comércio atacadista de máquinas, aparelhos e equipamentos para uso odonto-médico-hospitalar; partes e peças
- 4673-7/00 - Comércio atacadista de material elétrico
- 4649-4/99 - Comércio atacadista de outros equipamentos e artigos de uso pessoal e doméstico não especificados anteriormente
- 4649-4/08 - Comércio atacadista de produtos de higiene, limpeza e conservação domiciliar
- 4646-0/02 - Comércio atacadista de produtos de higiene pessoal
- 4645-1/03 - Comércio atacadista de produtos odontológicos
- 4679-6/01 - Comércio atacadista de tintas, vernizes e similares
- 4754-7/02 - Comércio varejista de artigos de colchoaria
- 4773-3/00 - Comércio varejista de artigos médicos e ortopédicos
- 4744-0/01 - Comércio varejista de ferragens e ferramentas
- 4742-3/00 - Comércio varejista de material elétrico
- 4754-7/01 - Comércio varejista de móveis
- 4729-6/99 - Comércio varejista de produtos alimentícios em geral ou especializado em produtos alimentícios não especificados anteriormente
- 4789-0/05 - Comércio varejista de produtos saneantes domissanitários
- 4741-5/00 - Comércio varejista de tintas e materiais para pintura
- 4753-9/00 - Comércio varejista especializado de eletrodomésticos e equipamentos de áudio e vídeo
- 4751-2/01 - Comércio varejista especializado de equipamentos e suprimentos de informática

OBSERVAÇÃO: LC 3566/23 - POLLUM // RT: ERIKA MENEGHINI BARBOSA LEMES - CRF: 14476.

Rua das Pombas, 1294 - Centro - CEP: 86.701-410 - Fone: (43) 3902-1069 - Arapongas - PR

VÁLIDA EM TODO TERRITÓRIO NACIONAL
ESTE DOCUMENTO DEVE SER FIXADO EM LOCAL VISÍVEL AO PÚBLICO (ART.166 - LEI 13.331/2001)

Página: 01/02

PREFEITURA MUNICIPAL DE ARAPONGAS
SECRETARIA MUNICIPAL DA SAÚDE
DEPARTAMENTO DE VIGILÂNCIA SANITÁRIA



LOCAL E DATA: Arapongas, 15 de Agosto de 2023

Ernesto Simões de Mello
Gestor da Vigilância Sanitária

Código de Autenticidade: 5A1518B3E5CF8C9F54FCF629D9F8400B
Endereço para Validação: <https://www.sievisa.sesa.pr.gov.br/sievisa/validarLicenca>

Rua das Pombas, 1294 - Centro - CEP: 86.701-410 - Fone: (43) 3902-1069 - Arapongas - PR

VÁLIDA EM TODO TERRITÓRIO NACIONAL
ESTE DOCUMENTO DEVE SER FIXADO EM LOCAL VISÍVEL AO PÚBLICO (ART.166 - LEI 13.331/2001)

Página: 02/02

PREFEITURA MUNICIPAL DE ARAPONGAS
SECRETARIA MUNICIPAL DA SAÚDE
DEPARTAMENTO DE VIGILÂNCIA SANITÁRIA



LICENÇA SANITÁRIA Nº 202300020003009

VENCIMENTO: 15 / 08 / 2024

Razão Social: H. F. E. COMERCIO DE MATERIAL MEDICO HOSPITALAR LTDA
Nome Fantasia: CIRURGICA ARAPONGAS
CNPJ: 21.153.043/0001-87
Endereço: Uirapuru, 156 - Centro - Arapongas/PR - 86701-010

ATIVIDADES LICENCIADAS:

- 4647-8/01 - Comércio atacadista de artigos de escritório e de papelaria
- 4646-0/01 - Comércio atacadista de cosméticos e produtos de perfumaria
- 4686-9/02 - Comércio atacadista de embalagens
- 4649-4/01 - Comércio atacadista de equipamentos elétricos de uso pessoal e doméstico
- 4664-8/00 - Comércio atacadista de máquinas, aparelhos e equipamentos para uso odonto-médico-hospitalar; partes e peças
- 4673-7/00 - Comércio atacadista de material elétrico
- 4649-4/99 - Comércio atacadista de outros equipamentos e artigos de uso pessoal e doméstico não especificados anteriormente
- 4649-4/08 - Comércio atacadista de produtos de higiene, limpeza e conservação domiciliar
- 4646-0/02 - Comércio atacadista de produtos de higiene pessoal
- 4645-1/03 - Comércio atacadista de produtos odontológicos
- 4679-6/01 - Comércio atacadista de tintas, vernizes e similares
- 4754-7/02 - Comércio varejista de artigos de colchoaria
- 4773-3/00 - Comércio varejista de artigos médicos e ortopédicos
- 4744-0/01 - Comércio varejista de ferragens e ferramentas
- 4742-3/00 - Comércio varejista de material elétrico
- 4754-7/01 - Comércio varejista de móveis
- 4729-6/99 - Comércio varejista de produtos alimentícios em geral ou especializado em produtos alimentícios não especificados anteriormente
- 4789-0/05 - Comércio varejista de produtos saneantes domissanitários
- 4741-5/00 - Comércio varejista de tintas e materiais para pintura
- 4753-9/00 - Comércio varejista especializado de eletrodomésticos e equipamentos de áudio e vídeo
- 4751-2/01 - Comércio varejista especializado de equipamentos e suprimentos de informática

OBSERVAÇÃO: LC 3566/23 - POLLUM // RT: ERIKA MENEGHINI BARBOSA LEMES - CRF: 14476.

Rua das Pombas, 1294 - Centro - CEP: 86.701-410 - Fone: (43) 3902-1069 - Arapongas - PR

VÁLIDA EM TODO TERRITÓRIO NACIONAL
ESTE DOCUMENTO DEVE SER FIXADO EM LOCAL VISÍVEL AO PÚBLICO (ART.166 - LEI 13.331/2001)

Página: 01/02

PREFEITURA MUNICIPAL DE ARAPONGAS
SECRETARIA MUNICIPAL DA SAÚDE
DEPARTAMENTO DE VIGILÂNCIA SANITÁRIA

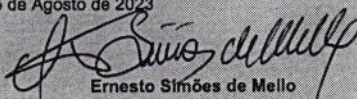

LOCAL E DATA: Arapongas, 15 de Agosto de 2023

Ernesto Simões de Mello
Gestor da Vigilância Sanitária

Código de Autenticidade: 5A1518B3E5CF8C9F54FCF629D9F8400B

Endereço para Validação: <https://www.sievisa.sesa.pr.gov.br/sievisa/validarLicenca>

Rua das Pombas, 1294 - Centro - CEP: 86.701-410 - Fone: (43) 3902-1069 - Arapongas - PR

VÁLIDA EM TODO TERRITÓRIO NACIONAL
ESTE DOCUMENTO DEVE SER FIXADO EM LOCAL VISÍVEL AO PÚBLICO (ART.166 - LEI 13.331/2001)

Página: 02/02

00.802.002/0001-02

ALTERMED
 MEDICAMENTOS E MATERIAIS HOSPITALARES

 Altermed Mat Med Hosp Ltda
 Estrada Boa Esperança
 Fundo Canoas Cep: 89163-554

RIO DO SUL - SC

A

 Município de Nova Santa Barbara - 2460
 Rua Walfredo Bittencourt de Moraes
 Cep: 86250-000 - NOVA SANTA BARBARA - PR
 Att. Comissão Permanente de Licitações
Proposta Referente...**Pregão Eletrônico (Reg Preços) Nr: 042/2023 - Processo Nr: 070/2023**

Data Entrega..... : 30/10/2023

Horário Entrega... : 08:29

Rio do Sul (SC), 30 de Outubro de 2023

Item	Qtde	U.M.	Descrição dos Produtos	Embalagem (Qtde CX)	Registro ANVISA	Marcas e/ou Fabricante	Nome Comercial e/ou Referência e/ou Modelo	R\$ Unitário	R\$ Total
3	15	CAIX	Abocath nº 22g, caixa com 50 unidades cateter periferico , material cateter:polimero radiopaco, aplicacao:venoso, material agulha:agulha aco inox, diametro:22 gau, comprimento:cerca 25 mm, conector:conector padrao, componente 1:camara refluxo c/ filtro, componente 2:c/ sistema segurancia. catmat 0437173	CX.C/100 UND	80495519065	Medix	Medix mod. 9922	32,50990	487,65
7	15	CAIX	Agulha gengival curta 0,30 mm x 22 mm 30 g cx/ 100 und s. catmat br0442145	CX.C/100 UND	80026180040	Sr	Sr mod. 0,30x22	23,94990	359,25
63	5	UNID	*cinto aranha com fitas de nylon altamente resistente. p resilhas em velcro. cintas moveis com regulagem de comprimento. cores individuais para facilitar a imobilizacao de vitimas. desenho padronizado para aplicacao em pranchas de imobilizacao. cinto, material:poliamida, tipo:tipo "aranha", aplicacao:para prancha de resgate, tipo fecho:ajustavel em velcro. catmat 0454793*	1-PACOTE(S)	ISENTO	Fibra resgate	Fibra resgate mod. 711	56,30000	281,50
84	2.000	UNID	Equipo para nutricao enteral macro tipo de equipo:phnut ricao enteral, material:pvc cristal, comprimento:min. 120 cm, tipo camera:camara flexivel c/filtro ar, tipo gotejador:gota padrao, tipo pinca:regulador de fluxo, tipo conector:luer c/ tampa, esterilidade:esteril, descartavel. - conecta o recipiente de solucoes (frasco ou bolsa) a sonda de alimentacao enteral. perfurador para conexao ao recipiente de solucao, pinca rolete com excelente controle de gotejamento, conexao luer a lip ou escalonado, especifico para nutricao enteral, prevenindo riscos na utilizacao, cor azul (especifica para produtos de nutricao enteral), esteril, atoxico, apirogenico. catmat 0386130	PCT.C/25 UND	80495519011	Medix	Medix mod. 9529	0,92990	1.859,60
85	4.000	UNID	Equipo, tipo de equipo: de infusao material:pvc cristal, comprimento:min. 120 cm, tipo camera:camara flexivel	PCT.C/25 UND	80273459004	Glomed	Glomed mod. gl-ca	0,82640	3.305,60

FONE: +55 (47) 3520 9000

Estrada Boa Esperança, 2320 | Fundo Canoas

Cep: 89163-554 | RIO DO SUL | SC | Brasil

CNPJ: 00.802.002/0001-02

IE: 25.314.899-5 Insc.Municipal: 19313

altermed@altermed.com.br

www.altermed.com.br
 Nr.: 55185
 Pág.: 00001



ALTERMED
MEDICAMENTOS E MATERIAIS HOSPITALARES

Altermed Mat Med Hosp Ltda
Estrada Boa Esperança
Fundo Canoas Cep: 89163-554

RIO DO SUL - SC

A

Município de Nova Santa Barbara - 2460
Rua Walfredo Bittencourt de Moraes
Cep: 86250-000 - NOVA SANTA BARBARA - PR
Att. Comissão Permanente de Licitações

Proposta Referente...

Pregão Eletrônico (Reg Preços) Nr: 042/2023 - Processo Nr: 070/2023

Data Entrega..... : 30/10/2023

Horário Entrega... : 08:29

Rio do Sul (SC), 30 de Outubro de 2023

Item	Qtde	U.M.	Descrição dos Produtos	Embalagem (Qtde CX)	Registro ANVISA	Marca e/ou Fabricante	Nome Comercial e/ou Referência e/ou Modelo	R\$ Unitário	R\$ Total
			c/filtro ar, tipo gotejador:gota padrão (macrogotas), tipo pinça:regulador de fluxo, tipo conector:luer c/ tampa, característica adicional:fotosensível, catmat: br0366123						
88	1.000	UNID	Escova dental adulto cerdas de nylon macia com 04(quatro)) fileiras de tufo, no mínimo 34(trinta e quatro) tufo de cerdas, cabo reto, com no mínimo 170mm de comprimento e 16mm de largura, embalada individualmente com estojo protetor de cerdas, tipo maleta, em saquinho plastico lacrado, personalizada com logomarca da secretaria de estado e marca do fabricante. a escova devera ser fabricada de acordo com a portaria nº. 97, de 26 de junho de 1996	PCT.C/50 UND	NÃO REGULADC	Medio	Adulto macia	1,00680	1.006,80
89	1.000	UNID	Escova dental infantil cerdas de nylon macia com 04(quat ro) fileiras de tufo, no mínimo 34(trinta e quatro) tufo de cerdas, cabo reto, com no mínimo 170mm de comprimento e 16mm de largura, embalada individualmente com estojo protetor de cerdas, tipo maleta, em saquinho plastico lacrado, personalizada com logomarca da secretaria de estado e marca do fabricante. a escova devera ser fabricada de acordo com a portaria nº. 97, de 26 de junho de 1996	PCT.C/50 UND	NÃO REGULADC	Medio	Medio	0,91190	911,90
108	10	UNID	Fluometro para ar comprimido para rede canalizada mater ial filtro:brnze, capacidade fluxo:0 a 15 l/min, gradueca:litro em litro, aplicacao:ar comprimido	1-UNIDADE(S)	80117610013	Ifab	Ifab mod. fix 217	56,12950	561,30
145	2.000	UNID	Lencol descartavel com elastico medindo 2,20 x 0,90 m, 2 0 g, branco, confeccionado em 100% de nao tecido (polipropileno), nao esteril, hipos alergico e atoxico. unidades. catmat br0287610	PCT.C/10 UND	NÃO REGULADC	Medgauze	Medgauze clean	1,01990	2.039,80
159	250	CAIX	Mascara cirurgica tipo:nao tecido,3 camadas,pregashorizo ntais, atoxica, tipo fixacao:com elastico, caracteristicas adicionais:clip nasal embutido,hipoalergenica, tipo uso:descartavel. caixa	PCT.C/50 UND	80495510076	Medix	Medix mod. 6500	3,99990	999,98

FONE: +55 (47) 3520 9000

Estrada Boa Esperança, 2320 | Fundo Canoas

Cep: 89163-554 | RIO DO SUL | SC | Brasil

CNPJ: 00.802.002/0001-02

IE: 25.314.899-5 Insc.Municipal: 19313

altermed@altermed.com.br

www.altermed.com.br



Nr.: 55185
Pág.: 00002



ALTERMED
MEDICAMENTOS E MATERIAIS HOSPITALARES

Altermed Mat Med Hosp Ltda
Estrada Boa Esperança
Fundo Canoas Cep: 89163-554

RIO DO SUL - SC

A

Município de Nova Santa Barbara - 2460
Rua Walfredo Bittencourt de Moraes
Cep: 86250-000 - NOVA SANTA BARBARA - PR
Att. Comissão Permanente de Licitações

Proposta Referente...

Pregão Eletrônico (Reg Preços) Nr: 042/2023 - Processo Nr: 070/2023

Data Entrega..... : 30/10/2023

Horário Entrega... : 08:29

Rio do Sul (SC), 30 de Outubro de 2023

Item	Qtde	U.M.	Descrição dos Produtos	Embalagem (Qtde CX)	Registro ANVISA	Marcas e/ou Fabricante	Nome Comercial e/ou Referência e/ou Modelo	R\$ Unitário	R\$ Total
			com 50 máscaras. catmat 0341923						
164	100	UNID	Óleo grassol frasco com 200 ml, destinado a hidratar e restaurar a oleosidade perdida devido ao ressecamento da pele.	CX.C/30FRX200ML	NAO REGULADC	Francefarma	Moph derme 200 ml	6,44980	644,98
167	20	ROLO	Papel grau cirurgico, tubos de 100mm x 100m, embalagem / esterilizacao, material:papel grau cirurgico, composicao:c/ filme polimero multilaminado, gramatura / espessura:cerca de 60 g/m2, apresentacao:rolo, componentes adicionais:termoselante, tamanho:cerca de 10 cm, componentes:c/ Indicador quimico. catmat 0442385	1-ROLO(S)	NÃO REGULADC	Ciex	Ciex mod.10x100	44,08480	881,70
168	15	ROLO	Papel grau cirurgico,tubos de 300mm x100m, embalagem p esterilizacao, material:papel grau cirurgico, composicao:c/ filme polimero multilaminado, gramatura / espessura:cerca de 60 g/m2, apresentacao:rolo, componentes adicionais:termoselante, tamanho:cerca de 30 cm, componentes:c/ indicador quimico. catmat 0466531	1-ROLO(S)	NÃO REGULADC	Ciex	Ciex mod.30x100	130,69670	1.960,45
188	300	CAIX	Seringa descartavel de 5 ml sem agulha, siliconizada, esteril, graduacao nitida permanente, com ponta conectora tipo luer, embolo com pistao (borracha) deslizante, embalada individualmente com abertura asseptica, contendo data, procedencia, data da fabricacao, validade, nº do lote, caixa c/ 100 unidades. seringa, polipropileno transparente (plastico), 5 ml, tico luerlock, embolo com ponteira de borracha siliconizada, graduacao firme e perfeitamente legivel, descartavel, esteril. catmat 0279402	CX.C/500 UND	80026180029	Sr	Sr jeringa 05ml lock	14,64400	4.393,20
214	500	UNID	Soro fisiologico 0,9%, sistema aberto, com validade minima de 24 meses a partir da entrega, fresco com 250 ml. catmat: 437160.	CX.C/48 FR	RDC199/2006	Farmax-amaral	Sorimax	2,46970	1.234,85

Total por Extensao: (vinte mil, novecentos e vinte e oito reais e setenta e quatro centavos *****
*****)

Total Geral (R\$):

20.928,74

FONE: +55 (47) 3520 9000

Estrada Boa Esperança, 2320 | Fundo Canoas

Cep: 89163-554 | RIO DO SUL | SC | Brasil

CNPJ: 00.802.002/0001-02

IE: 25.314.899-5 Insc.Municipal: 19313

altermed@altermed.com.br

www.altermed.com.br

/Altermed

Nr.: 55185

Pág.: 00003



ALTERMED
MEDICAMENTOS E MATERIAIS HOSPITALARES

2003

00.802.002/0001-02

Altermed Mat Med Hosp Ltda
Estrada Boa Esperança
Fundo Canoas Cep: 89163-554

RIO DO SUL - SC

A

Município de Nova Santa Barbara - 2460
Rua Walfredo Bittencourt de Moraes
Cep: 86250-000 - NOVA SANTA BARBARA - PR
Att. Comissão Permanente de Licitações

Proposta Referente...

Pregão Eletrônico (Reg Preços) Nr: 042/2023 - Processo Nr: 070/2023

Data Entrega..... : 30/10/2023

Horário Entrega... : 08:29

Rio do Sul (SC), 30 de Outubro de 2023

Item	Qtde	U.M.	Descrição dos Produtos	Embalagem (Qtde CX)	Registro ANVISA	Marca e/ou Fabricante	Nome Comercial e/ou Referência e/ou Modelo	R\$ Unitário	R\$ Total
------	------	------	------------------------	---------------------	-----------------	-----------------------	--	--------------	-----------

- 1) No preço ofertado estão inclusos todos os impostos, frete CF e descontos incidentes nas mercadorias para entrega no órgão licitante;
- 2) Declaramos que o(s) objeto(s) ofertado(s) atende(m) todas as especificações descritas no presente processo licitatório e nos sujeitamos às normas e condições do presente edital, salvo situações de caso fortuito ou força maior;
- 3) De acordo com o Art. 10 da RDC 80/2006 - O Fracionamento de medicamentos é privativo de farmácias e drogarias, portanto não fracionamos embalagens de medicamentos e produtos para saúde, favor atentar-se as embalagens informadas em nossa proposta de preços;
- 4) Dados do representante que assinará a Ata de Registro de Preços e/ou contrato:
Nome: Maicon Cordova Pereira - RG: 3.242.195 SSP/SC - CPF: 015.886.939-70 - End: Est. Boa Esperança, 2320 - Fundo Canoas, 89.163-554, Rio do Sul, SC
- 5) Dados Bancários: BANCO BRASIL (001) - AGENCIA: 0276-3 - CONTA CORRENTE: 30.778-5 - PIX: bb@altermed.com.br
- 6) Aceitamos o fornecimento do(s) item(s) acima relacionado(s) com o(s) preço(s) e condição(ões) que propomos, sendo que os preços constantes na nossa proposta compreendem todas as despesas (fretes, taxas, impostos, etc...), sendo, portanto, preço final.

Condições de Fornecimento:

Condições de Pagamento..... : 30DD
Frete..... : Incluso
Prazo de Entrega..... : 10 dias
Validade da Proposta..... : 60 dias

MAICON
CORDOVA
PEREIRA:015
88693970

Assinado de forma digital por MAICON CORDOVA PEREIRA:01588693970
Dados: 2023.11.01 09:51:55 -03'00'

Maicon Cordova Pereira
Procurador
015.886.939-70

FONE: +55 (47) 3520 9000

Estrada Boa Esperança, 2320 | Fundo Canoas

Cep: 89163-554 | RIO DO SUL | SC | Brasil

CNPJ: 00.802.002/0001-02

IE: 25.314.899-5 Insc.Municipal: 19313

altermed@altermed.com.br

www.altermed.com.br



Nr.: 55185
Pág.: 00004

Rua XV de Novembro, 64 - Sala 21
Edifício Pedro Francisco Vargas
Centro, Itajaí - Santa Catarina
(47) 3514-7599 | (47) 99748-2223
www.dautin.com | dautin@dautin.com



CERTIFICADO DE PROVA DE AUTENTICIDADE ELETRÔNICA

A DAUTIN BLOCKCHAIN DOCUMENTOS DIGITAIS E SERVIÇOS LTDA, especificada neste ato apenas como **Dautin Blockchain Co.** CERTIFICA para os devidos fins de direito que, o arquivo digital especificado com o tipo documental **Autenticação** e representado pela função hash criptográfica conhecida como SHA-256, de código **67eeb8f0050dc808f46041ee6449a0e8df184643c0a665f2e433083bcee7bea8** foi autenticado de acordo com as Legislações e normas vigentes¹ através da rede blockchain Polygon, sob o identificador único denominado NID **87228** dentro do sistema.

A autenticação eletrônica do documento intitulado "**Procuração - Maicon Cordova Pereira**", cujo assunto é descrito como "**Procuração - Maicon Cordova Pereira**", faz prova de que em **05/10/2022 15:22:08**, o responsável **Altermed Material Medico Hospitalar Ltda (00.802.002/0001-02)** tinha posse do arquivo com as mesmas características que foram reproduzidas na prova de autenticidade, sendo de **Altermed Material Medico Hospitalar Ltda** a responsabilidade, única e exclusiva, pela idoneidade do documento apresentado a **DAUTIN Blockchain Co.**

Este CERTIFICADO foi emitido em **05/10/2022 15:24:20** através do sistema de autenticação eletrônica da empresa **DAUTIN Blockchain Co.** de acordo com o Art. 10, § 2º da MP 2200-2/2001, Art. 107 do Código Civil e Art. 411, em seus §§ 2º e 3º do Código de Processo Civil, estando dessa maneira de acordo para o cumprimento do Decreto 10278/2020.

Para mais informações sobre a operação acesse o site <https://www.dautin.com> e informe o código da transação blockchain **0xef17b30155716fde1f451d132ff5fe999250f522921ced3b8e44cd5e551e61e4**. Também é possível acessar a consulta através da rede blockchain em <https://polygonscan.com/>

¹ Legislação Vigente: Medida Provisória nº 2200-2/2001, Código Civil e Código de Processo Civil.

DAUTIN
BLOCKCHAIN



Presidência da República Casa Civil
Subchefia para Assuntos Jurídicos
MEDIDA PROVISÓRIA 2.200-2
DE 24 DE AGOSTO DE 2001.





MANIFESTO DE
ASSINATURAS



Código de validação: VHKMP-7SC73-9FBSV-9DR6G

Este documento foi assinado pelos seguintes signatários nas datas indicadas (Fuso horário de Brasília):

✓ KELLY LETICIA HOSS (CPF 071.567.619-94) em 16/05/2023 09:21

Para verificar as assinaturas acesse <https://assinatura.e-notariado.org.br/validate> e informe o código de validação ou siga o link a abaixo:

<https://assinatura.e-notariado.org.br/validate/VHKMP-7SC73-9FBSV-9DR6G>



<p>CNPJ: 05.933.453/0001-94 PROCESSO: 25351.440602/2017-55 P565W5Y720HW (8.15544.5) ATIVIDADE/CLASSE TRANSPORTAR: CORRELATOS</p> <p>EMPRESA: ALURI TRANSPORTES EIRELI - EPP ENDEREÇO: av. nova cumbica, 815 BAIRRO: vila nova cumbica CEP: 07231000 - GUARULHOS/SP CNPJ: 08.310.412/0001-30 PROCESSO: 25351.447300/2017-56 PH872WH28W (8.15540.1) ATIVIDADE/CLASSE TRANSPORTAR: CORRELATOS</p> <p>EMPRESA: VITALSUL DISTRIBUIDORA DE MEDICAMENTOS - EIRELI - ME ENDEREÇO: RUA VICENTE SETEMBRINO PALOTTIN, 455 BAIRRO: PADRE ULRICO CEP: 85604446 - FRANCISCO BELTRÃO/PR CNPJ: 27.860.256/0001-25 PROCESSO: 25351.452304/2017-56 65919X8WY788 (8.15546.2) ATIVIDADE/CLASSE ARMAZENAR: CORRELATOS DISTRIBUIR: CORRELATOS EXPEDIR: CORRELATOS</p> <p>EMPRESA: SANDOZ DO BRASIL INDUSTRIA FARMACÊUTICA LTDA. ENDEREÇO: Rodovia Regis Bittencourt, nº 1.962, Galpão 05 e 06, Km 282 BAIRRO: Parte P - Água Morna CEP: 06818000 - EMBU DAS ARTES/SP CNPJ: 61.286.647/0010-07 PROCESSO: 25351.367585/2017-71 YV732Y86MXM (8.15539.8) ATIVIDADE/CLASSE ARMAZENAR: CORRELATOS DISTRIBUIR: CORRELATOS EXPEDIR: CORRELATOS EXPORTAR: CORRELATOS IMPORTAR: CORRELATOS</p> <p>EMPRESA: R.V. IMOLA TRANSPORTES E LOGISTICA LTDA. ENDEREÇO: Av. Jaguaré, 818 Galpão 15 BAIRRO: Jaguaré CEP: 05346000 - SÃO PAULO/SP CNPJ: 05.366.444/0018-07 PROCESSO: 25351.370142/2017-77 PIH4YM87M0X0 (8.15493.9) ATIVIDADE/CLASSE TRANSPORTAR: CORRELATOS</p> <p>EMPRESA: SETTY ACESSORIA E CONSULTORIA EM ASSUNTOS REGULATÓRIOS COM DE PROD MEDICO HOSPITALARES LTDA ENDEREÇO: SHIS QI 9/11, Bloco: A, Sala 06 BAIRRO: Lego Sul CEP: 71625015 - BRASÍLIA/DF CNPJ: 26.406.496/0001-91 PROCESSO: 25351.467621/2017-77 40810YY3MW85 (8.15522.9) ATIVIDADE/CLASSE ARMAZENAR: CORRELATOS EXPEDIR: CORRELATOS IMPORTAR: CORRELATOS</p> <p>EMPRESA: EVERTON FREIRE MACIEL - ME ENDEREÇO: Rua Josefa Miranda de Farias 36 BAIRRO: Centro CEP: 55750000 - SURUBIM/PE CNPJ: 19.446.450/0002-11 PROCESSO: 25351.357367/2017-86 MX11HWXW3519 (8.15504.7) ATIVIDADE/CLASSE ARMAZENAR: CORRELATOS DISTRIBUIR: CORRELATOS EXPEDIR: CORRELATOS</p> <p>EMPRESA: B7 MEDICAL LTDA EPP ENDEREÇO: Rua Arminida, 93 - andar 3 - sala 32 BAIRRO: Vila Olimpia CEP: 04545100 - SÃO PAULO/SP CNPJ: 26.593.720/0001-00 PROCESSO: 25351.408970/2017-91 M281W35Y46HY (8.15535.4) ATIVIDADE/CLASSE ARMAZENAR: CORRELATOS DISTRIBUIR: CORRELATOS EXPEDIR: CORRELATOS EXPORTAR: CORRELATOS IMPORTAR: CORRELATOS</p> <p>EMPRESA: ANGEL INDUSTRIA E COMERCIO DE PRODUTOS HOSPITALARES LTDA EPP ENDEREÇO: RUA MARIA JOSE DE OLIVEIRA PRESTES, 500 BAIRRO: RESIDENCIAL VITORIA CEP: 18550000 - BOITUVA/SP CNPJ: 26.383.434/0001-01 PROCESSO: 25351.473294/2017-92 HM7163MY5H62 (8.15530.6) ATIVIDADE/CLASSE ARMAZENAR: CORRELATOS</p>	<p>DISTRIBUIR: CORRELATOS EMBALAR: CORRELATOS EXPEDIR: CORRELATOS FABRICAR: CORRELATOS REEMBALAR: CORRELATOS</p> <p>EMPRESA: NAVARRO MG DISTRIBUIDORA DE MEDICAMENTOS S/A ENDEREÇO: RUA PARTICULAR, Nº 99 BAIRRO: IPIRANGA/SETOR INDUSTRIAL CEP: 37550000 - POUSO ALEGRE/MG CNPJ: 27.235.293/0001-42 PROCESSO: 25351.467480/2017-92 5L816M53HLM (8.15537.1) ATIVIDADE/CLASSE ARMAZENAR: CORRELATOS DISTRIBUIR: CORRELATOS EXPEDIR: CORRELATOS</p> <p>EMPRESA: Angelo Benedito Marinho Equipamentos - EPP ENDEREÇO: Travessa Santarem, 64 BAIRRO: Ipiranga CEP: 14060448 - RIBEIRÃO PRETO/SP CNPJ: 17.723.828/0001-70 PROCESSO: 25351.447180/2017-97 H101876XXSY (8.15541.4) ATIVIDADE/CLASSE ARMAZENAR: CORRELATOS DISTRIBUIR: CORRELATOS EMBALAR: CORRELATOS EXPEDIR: CORRELATOS FABRICAR: CORRELATOS REEMBALAR: CORRELATOS</p> <p>EMPRESA: RC MATERIAL ODONTOLÓGICO LTDA ME ENDEREÇO: PRAÇA SAENS PEÑA, Nº 55, SALA 403 BAIRRO: TIJUCA CEP: 20520090 - RIO DE JANEIRO/RJ CNPJ: 73.966.590/0001-85 PROCESSO: 25351.468565/2017-98 5434250W93L7 (8.15521.5) ATIVIDADE/CLASSE ARMAZENAR: CORRELATOS DISTRIBUIR: CORRELATOS EXPEDIR: CORRELATOS</p> <p>EMPRESA: JOBBEN DE MORAES ME ENDEREÇO: RUA DO PEREIRO, 2.142 BAIRRO: PITIMBU CEP: 59067650 - NATAL/RN CNPJ: 24.192.148/0001-33 PROCESSO: 25351.442404/2017-99 006136LX58Y4 (8.15517.2) ATIVIDADE/CLASSE TRANSPORTAR: CORRELATOS</p> <p>EMPRESA: HRI TRANSPORTE E LOGISTICA EIRELI - ME ENDEREÇO: RUA PEDRO JOSE LORENZINI, 225 BAIRRO: CENTRO CEP: 09530130 - SÃO CAETANO DO SUL/SP CNPJ: 27.914.460/0001-81 PROCESSO: 25351.452127/2017-16 ATIVIDADE/CLASSE TRANSPORTAR: SANEANTE DOMIS.</p> <p>EMPRESA: AGUIA DISTRIBUIDORA DE MEDICAMENTOS E SUPRIMENTOS - EIRELI ENDEREÇO: AV PRESIDENTE CASTELO BRANCO 4455 BAIRRO: ZONA I CEP: 87501170 - UMUARAMA/PR CNPJ: 27.789.446/0001-01 PROCESSO: 25351.345374/2017-26 ATIVIDADE/CLASSE ARMAZENAR: SANEANTE DOMIS. DISTRIBUIR: SANEANTE DOMIS. EXPEDIR: SANEANTE DOMIS.</p> <p>EMPRESA: EQUINOCIO HOSPITALAR LTDA ENDEREÇO: RUA SÃO JOSÉ, Nº 1710, ALTOS BAIRRO: CENTRO CEP: 68900902 - MACAPÁ/AP CNPJ: 07.329.169/0001-39 PROCESSO: 25351.372340/2017-32 ATIVIDADE/CLASSE ARMAZENAR: SANEANTE DOMIS. DISTRIBUIR: SANEANTE DOMIS. EXPEDIR: SANEANTE DOMIS.</p> <p>EMPRESA: JUAREZ MOREIRA DE LACERDA ME ENDEREÇO: Rua Comendador José Garcia nº1071 BAIRRO: medicina CEP: 37550000 - POUSO ALEGRE/MG CNPJ: 01.022.592/0001-05 PROCESSO: 25351.473215/2017-43 ATIVIDADE/CLASSE ARMAZENAR: SANEANTE DOMIS. DISTRIBUIR: SANEANTE DOMIS. EXPEDIR: SANEANTE DOMIS.</p> <p>EMPRESA: CONDE ATACADISTA LTDA ENDEREÇO: ROD PRESIDENTE DUTRA (BR116) S/N KM 134 GALPAO 5 BAIRRO: VILA GALVAO CEP: 12286160 - CAÇAPAVA/SP CNPJ: 27.849.963/0001-10 PROCESSO: 25351.462604/2017-43 ATIVIDADE/CLASSE</p>	<p>ARMAZENAR: SANEANTE DOMIS. DISTRIBUIR: SANEANTE DOMIS. EXPEDIR: SANEANTE DOMIS.</p> <p>EMPRESA: STARNET TRANSPORTES LTDA EPP ENDEREÇO: RUA MARAMBAIA 800 BAIRRO: CASA VERDE CEP: 02513000 - SÃO PAULO/SP CNPJ: 05.933.453/0001-94 PROCESSO: 25351.440590/2017-59 ATIVIDADE/CLASSE TRANSPORTAR: SANEANTE DOMIS.</p> <p>EMPRESA: D' VALLE INDÚSTRIA QUÍMICA LTDA. ENDEREÇO: VIA SECUNDARIA I, 1961, QD 03 LOTES 24, 25 BAIRRO: DIS AGRONINDUSTRIAL DE GOINÉSIA CEP: 76381013 - GOIANÉSIA/GO CNPJ: 07.918.168/0001-20 PROCESSO: 25351.473925/2017-73 ATIVIDADE/CLASSE ARMAZENAR: SANEANTE DOMIS. DISTRIBUIR: SANEANTE DOMIS. EMBALAR: SANEANTE DOMIS. EXPEDIR: SANEANTE DOMIS. FABRICAR: SANEANTE DOMIS. FRACIONAR: SANEANTE DOMIS. REEMBALAR: SANEANTE DOMIS.</p> <p>EMPRESA: AGUIA FARMA DISTRIBUIDORA DE MEDICAMENTOS LTDA - ME ENDEREÇO: RUA NOVE Nº 09 - RESIDENCIAL COPENHAGUE, QUADRA 68- LOTE 09 BAIRRO: JARDIM SÃO CRISTOVÃO CEP: 65055328 - SÃO LUÍS/MA CNPJ: 18.720.606/0001-67 PROCESSO: 25351.469675/2017-77 ATIVIDADE/CLASSE ARMAZENAR: SANEANTE DOMIS. DISTRIBUIR: SANEANTE DOMIS. EXPEDIR: SANEANTE DOMIS.</p> <p>EMPRESA: CIRURGICA ELDOADO EIRELI ME ENDEREÇO: RUA ABRICÓS, Nº 104, LOJA 01 BAIRRO: CIDADE JARDIM ELDOADO CEP: 32310200 - CONTAGEM/MG CNPJ: 86.566.783/0001-90 PROCESSO: 25351.400505/2017-78 ATIVIDADE/CLASSE ARMAZENAR: SANEANTE DOMIS. DISTRIBUIR: SANEANTE DOMIS. EXPEDIR: SANEANTE DOMIS.</p> <p>EMPRESA: AvantiMedical Comercial Ltda - ME. ENDEREÇO: RUA PETIT CARNEIRO N 434 BAIRRO: AGUA VERDE CEP: 80240050 - CURITIBA/PR CNPJ: 06.253.220/0001-03 PROCESSO: 25351.479065/2017-81 ATIVIDADE/CLASSE ARMAZENAR: SANEANTE DOMIS. DISTRIBUIR: SANEANTE DOMIS. EXPEDIR: SANEANTE DOMIS.</p>
<p>RESOLUÇÃO - RE Nº 2.433, DE 14 DE SETEMBRO DE 2017</p> <p>A Gerente-Geral de Inspeção e Fiscalização Sanitária, Substituta, no uso das atribuições que lhe foram conferidas pela Portaria nº 973, de 14 de junho de 2017, aliado ao disposto no art. 54, I, § 1º da Resolução da Diretoria Colegiada - RDC nº 61 de 3 de fevereiro de 2016, resolve:</p> <p>Art. 1º. Alterar a Autorização de Funcionamento das Empresas constantes no anexo desta Resolução.</p> <p>Art. 2º Esta Resolução entra em vigor na data de sua publicação.</p> <p>MARIÂNGELA TORCHIA DO NASCIMENTO</p> <p>ANEXO</p>		
<p>EMPRESA: COTY BRASIL COMERCIO LTDA ENDEREÇO: R IZA COSTA, 1104 - QUADRA AREA, LOTE AREA, MODULO 01 BAIRRO: FAZENDA RETIRO CEP: 74666003 - GOIÂNIA/GO CNPJ: 22.137.853/0001-02 PROCESSO: 25351.788041/2015-26 ATIVIDADE/CLASSE ARMAZENAR: COSMÉTICOS/PERFUMES/PRODUTOS DE HIGIENE DISTRIBUIR: COSMÉTICOS/PERFUMES/PRODUTOS DE HIGIENE EXPEDIR: COSMÉTICOS/PERFUMES/PRODUTOS DE HIGIENE EXPORTAR: COSMÉTICOS/PERFUMES/PRODUTOS DE HIGIENE IMPORTAR: COSMÉTICOS/PERFUMES/PRODUTOS DE HIGIENE</p> <p>EMPRESA: CAROLINA MARTINS CIPRIANI ULER - TRANSPORTES EIRELI - ME ENDEREÇO: RUA ANTONIO PIOVESAN, n. 180 BAIRRO: PARQUE INDUSTRIAL BETEL CEP: 86075142 - LONDRINA/PR CNPJ: 13.659.606/0001-85</p>	<p>EMPRESA: JUANES MOREIRA DE LACERDA ME ENDEREÇO: RUA PRESIDENTE CASTELO BRANCO 4455 BAIRRO: ZONA I CEP: 87501170 - UMUARAMA/PR CNPJ: 27.789.446/0001-01 PROCESSO: 25351.345374/2017-26 ATIVIDADE/CLASSE ARMAZENAR: SANEANTE DOMIS. DISTRIBUIR: SANEANTE DOMIS. EXPEDIR: SANEANTE DOMIS.</p>	<p>EMPRESA: AVANTI MEDICAL COMERCIAL LTDA - ME ENDEREÇO: RUA PETIT CARNEIRO N 434 BAIRRO: AGUA VERDE CEP: 80240050 - CURITIBA/PR CNPJ: 06.253.220/0001-03 PROCESSO: 25351.479065/2017-81 ATIVIDADE/CLASSE ARMAZENAR: SANEANTE DOMIS. DISTRIBUIR: SANEANTE DOMIS. EXPEDIR: SANEANTE DOMIS.</p>



PROCESSO: 25351.043696/2016-31 AUTORIZ/MS: 2.08672.0
 ATIVIDADE/CLASSE
 ARMAZENAR: COSMÉTICOS/PERFUMES/PRODUTOS DE HIGIENE
 EXPEDIR: COSMÉTICOS/PERFUMES/PRODUTOS DE HIGIENE
 TRANSPORTAR: COSMÉTICOS/PERFUMES/PRODUTOS DE HIGIENE

EMPRESA: BRASIL AROMATICOS PRODUTOS NATURAIS LTDA - EPP
 ENDEREÇO: RUA B B VARELA, 168
 BAIRRO: VILA TAQUARI CEP: 08240173 - SÃO PAULO/SP
 CNPJ: 05.378.994/0001-06
 PROCESSO: 25351.447171/2006-43 AUTORIZ/MS: 2.04382.2
 ATIVIDADE/CLASSE
 ARMAZENAR: COSMÉTICOS/PERFUMES/PRODUTOS DE HIGIENE
 DISTRIBUIR: COSMÉTICOS/PERFUMES/PRODUTOS DE HIGIENE
 EMBALAR: COSMÉTICOS/PERFUMES/PRODUTOS DE HIGIENE
 EXPEDIR: COSMÉTICOS/PERFUMES/PRODUTOS DE HIGIENE
 FABRICAR: COSMÉTICOS/PERFUMES/PRODUTOS DE HIGIENE
 FRACIONAR: COSMÉTICOS/PERFUMES/PRODUTOS DE HIGIENE
 REEMBALAR: COSMÉTICOS/PERFUMES/PRODUTOS DE HIGIENE

EMPRESA: PREDILETA RIO DE JANEIRO DISTRIBUIDORA DE MEDICAMENTOS LTDA
 ENDEREÇO: AVENIDA OL 3, Nº 200, GALPAO 01 MODULO 02
 BAIRRO: PARQUE DUQUE CEP: 25085375 - DUQUE DE CAIXAS/RJ
 CNPJ: 02.690.591/0001-00
 PROCESSO: 25351.384837/2006-45 AUTORIZ/MS: 2.04321.1
 ATIVIDADE/CLASSE
 DISTRIBUIR: COSMÉTICOS/PERFUMES/PRODUTOS DE HIGIENE
 EXPEDIR: COSMÉTICOS/PERFUMES/PRODUTOS DE HIGIENE

EMPRESA: JJ SOUTO ME
 ENDEREÇO: R. AV. AUGUSTO SIMONETTI, 130
 BAIRRO: JARDIM DOS HIBISCOS CEP: 18530000 - TIETÊ/SP
 CNPJ: 00.149.755/0001-52
 PROCESSO: 25351.502151/2015-63 AUTORIZ/MS: 2.08271.4
 ATIVIDADE/CLASSE
 ARMAZENAR: COSMÉTICOS/PERFUMES/PRODUTOS DE HIGIENE
 DISTRIBUIR: COSMÉTICOS/PERFUMES/PRODUTOS DE HIGIENE
 EXPEDIR: COSMÉTICOS/PERFUMES/PRODUTOS DE HIGIENE

EMPRESA: PREDILETA PE DISTRIBUIDORA DE MEDICAMENTOS LTDA
 ENDEREÇO: R. BETA N 147 GALPAO I BLOCO I GLEBA III
 BAIRRO: COMPORTAS CEP: 54345175 - JABOATÃO DOS GUARARAPES/PE
 CNPJ: 11.856.372/0001-30
 PROCESSO: 25351.382722/2012-64 AUTORIZ/MS: 2.07346.8
 ATIVIDADE/CLASSE
 ARMAZENAR: COSMÉTICOS/PERFUMES/PRODUTOS DE HIGIENE
 DISTRIBUIR: COSMÉTICOS/PERFUMES/PRODUTOS DE HIGIENE
 EXPEDIR: COSMÉTICOS/PERFUMES/PRODUTOS DE HIGIENE

EMPRESA: CHROMAVIS DO BRASIL INDÚSTRIA E COMÉRCIO LTDA
 ENDEREÇO: R KARL KIELBLOCK N 891
 BAIRRO: SANTO ANTONIO CEP: 13290000 - LOUVEIRA/SP
 CNPJ: 12.804.257/0001-85
 PROCESSO: 25351.284697/2011-71 AUTORIZ/MS: 2.05928.6
 ATIVIDADE/CLASSE
 ARMAZENAR: COSMÉTICOS/PERFUMES/PRODUTOS DE HIGIENE
 EMBALAR: COSMÉTICOS/PERFUMES/PRODUTOS DE HIGIENE
 EXPEDIR: COSMÉTICOS/PERFUMES/PRODUTOS DE HIGIENE
 EXPORTAR: COSMÉTICOS/PERFUMES/PRODUTOS DE HIGIENE
 FABRICAR: COSMÉTICOS/PERFUMES/PRODUTOS DE HIGIENE
 FRACIONAR: COSMÉTICOS/PERFUMES/PRODUTOS DE HIGIENE
 IMPORTAR: COSMÉTICOS/PERFUMES/PRODUTOS DE HIGIENE
 TRANSPORTAR: COSMÉTICOS/PERFUMES/PRODUTOS DE HIGIENE

EMPRESA: RICARO - IMPORTAÇÃO IND E COM ATACADISTA DE EMBALAGENS LTDA
 ENDEREÇO: RUA SOLARIS, 265
 BAIRRO: PINHAL CEP: 13315000 - CABREÚVA/SP
 CNPJ: 07.808.640/0001-71
 PROCESSO: 25351.136952/2017-02 AUTORIZ/MS: 1.16401.0
 ATIVIDADE/CLASSE
 ARMAZENAR: INSUMOS FARMACÉUTICOS
 DISTRIBUIR: INSUMOS FARMACÉUTICOS

EMBALAR: INSUMOS FARMACÉUTICOS
 EXPEDIR: INSUMOS FARMACÉUTICOS
 FRACIONAR: INSUMOS FARMACÉUTICOS
 IMPORTAR: INSUMOS FARMACÉUTICOS

EMPRESA: ROSÂNGELA LEMOS VAZ DE SOUZA - ME
 ENDEREÇO: AVENIDA SEVERINO SICCHIERI, Nº 1380
 BAIRRO: RESIDENCIAL CAMACHO III CEP: 14735000 - SEVERÍNIA/SP
 CNPJ: 15.697.944/0001-37
 PROCESSO: 25351.682328/2013-04 AUTORIZ/MS: 1.09908.4
 ATIVIDADE/CLASSE
 ARMAZENAR: MEDICAMENTO
 DISTRIBUIR: MEDICAMENTO
 EXPEDIR: MEDICAMENTO

EMPRESA: PREDILETA PE DISTRIBUIDORA DE MEDICAMENTOS LTDA
 ENDEREÇO: R BETA N 147 GALPAO I BLOCO I GLEBA III
 BAIRRO: COMPORTAS CEP: 54345175 - JABOATÃO DOS GUARARAPES/PE
 CNPJ: 11.856.372/0001-30
 PROCESSO: 25351.004800/2015-04 AUTORIZ/MS: 1.13310.6
 ATIVIDADE/CLASSE
 ARMAZENAR: MEDICAMENTO
 DISTRIBUIR: MEDICAMENTO
 EXPEDIR: MEDICAMENTO

EMPRESA: PREDILETA RIO DE JANEIRO DISTRIBUIDORA DE MEDICAMENTOS LTDA
 ENDEREÇO: AVENIDA OL 3, Nº 200, GALPAO 01 MODULO 02
 BAIRRO: PARQUE DUQUE CEP: 25085375 - DUQUE DE CAIXAS/RJ
 CNPJ: 02.690.591/0001-00
 PROCESSO: 25351.001132/2004-31 AUTORIZ/MS: 1.05793.1
 ATIVIDADE/CLASSE
 ARMAZENAR: MEDICAMENTO
 DISTRIBUIR: MEDICAMENTO
 EXPEDIR: MEDICAMENTO

EMPRESA: chemo do brasil comércio de farmoquímicos ltda
 ENDEREÇO: RUA DOUTOR RAFAEL DE BARROS, Nº 210 - 2º ANDAR
 BAIRRO: PARAÍSO CEP: 04003041 - SÃO PAULO/SP
 CNPJ: 08.623.553/0001-02
 PROCESSO: 25351.569529/2014-41 AUTORIZ/MS: 1.12173.7
 ATIVIDADE/CLASSE
 ARMAZENAR: INSUMOS FARMACÉUTICOS
 EXPEDIR: INSUMOS FARMACÉUTICOS
 IMPORTAR: INSUMOS FARMACÉUTICOS

EMPRESA: FAIR PLAY DISTRIBUIDORA LTDA
 ENDEREÇO: AV. JOSÉ CARLOS PEREIRA PINTO, N 368 - SALA 02
 BAIRRO: PQ. CALABOUÇO CEP: 28083101 - CAMPOS DOS GOYTACAZES/RJ
 CNPJ: 22.932.492/0001-96
 PROCESSO: 25351.743085/2015-43 AUTORIZ/MS: 1.15031.5
 ATIVIDADE/CLASSE
 ARMAZENAR: MEDICAMENTO
 DISTRIBUIR: MEDICAMENTO
 EXPEDIR: MEDICAMENTO

EMPRESA: DISTRIBUIDORA G. F. HOSPITALAR LTDA - EPP
 ENDEREÇO: AV. AURORA FERREIRA DA COSTA, Nº 2016
 BAIRRO: NOVO BURITIZAL CEP: 68904282 - MACAPÁ/AP
 CNPJ: 10.608.707/0001-39
 PROCESSO: 25351.309733/2010-50 AUTORIZ/MS: 1.08331.3
 ATIVIDADE/CLASSE
 ARMAZENAR: MEDICAMENTO
 DISTRIBUIR: MEDICAMENTO
 EXPEDIR: MEDICAMENTO

EMPRESA: ALTERMED MATERIAL MÉDICO HOSPITALAR LTDA
 ENDEREÇO: ESTRADA BOA ESPERANÇA, Nº 2320
 BAIRRO: FUNDO CANOAS CEP: 89160000 - RIO DO SUL/SC
 CNPJ: 00.802.002/0001-02
 PROCESSO: 25351.458512/2014-66 AUTORIZ/MS: 1.11240.1
 ATIVIDADE/CLASSE
 ARMAZENAR: MEDICAMENTO
 DISTRIBUIR: MEDICAMENTO
 EXPEDIR: MEDICAMENTO
 TRANSPORTAR: MEDICAMENTO

EMPRESA: SOURCETECH QUÍMICA LTDA
 ENDEREÇO: ROD VEREADOR ABEL FABRICIO DIAS 3430
 BAIRRO: AGUA PRETA CEP: 12402020 - PINDAMONHANGABA/SP
 CNPJ: 71.717.938/0001-75
 PROCESSO: 0031995 AUTORIZ/MS: 1.03801.5
 ATIVIDADE/CLASSE
 ARMAZENAR: INSUMO

DISTRIBUIR: INSUMO
 EMBALAR: INSUMO
 PRODUIR: INSUMO
 TRANSPORTAR: INSUMO

EMPRESA: rimedualc importação exportação e comercio de produtos para saúde ltda me
 ENDEREÇO: rua professor andre mario goncalves, 215
 BAIRRO: santa cruz CEP: 15014100 - SÃO JOSÉ DO RIO PRETO/SP
 CNPJ: 25.449.878/0001-30
 PROCESSO: 25351.107481/2017-02 AUTORIZ/MS: 52710M282021 (8.14821.5)
 ATIVIDADE/CLASSE
 ARMAZENAR: CORRELATOS
 DISTRIBUIR: CORRELATOS
 EXPEDIR: CORRELATOS
 IMPORTAR: CORRELATOS
 TRANSPORTAR: CORRELATOS

EMPRESA: ATTRATIVE INTERNACIONAL COMERCIO, IMPORTAÇÃO E EXPORTAÇÃO LTDA - ME
 ENDEREÇO: AV PRESIDENTE KENNEDY, 3500 SALA 913
 BAIRRO: SANTA PAULA CEP: 09572200 - SÃO CAETANO DO SUL/SP
 CNPJ: 25.343.481/0001-69
 PROCESSO: 25351.548059/2016-03 AUTORIZ/MS: L071H2YW9H0W (8.14530.0)
 ATIVIDADE/CLASSE
 ARMAZENAR: CORRELATOS
 DISTRIBUIR: CORRELATOS
 EXPEDIR: CORRELATOS
 IMPORTAR: CORRELATOS

EMPRESA: SURGICOL IMPORTAÇÃO E EXPORTAÇÃO EIRELI
 ENDEREÇO: RUA TEREZINTE, Nº 75, SALAS 61, 62, 63 E 64.
 BAIRRO: SANTA TEREZINHA CEP: 09780000 - SÃO BERNARDO DO CAMPO/SP
 CNPJ: 06.345.460/0001-38
 PROCESSO: 25351.700656/2009-11 AUTORIZ/MS: G5L53HX6X85X (8.05891.6)
 ATIVIDADE/CLASSE
 DISTRIBUIR: CORRELATOS
 IMPORTAR: CORRELATOS
 TRANSPORTAR: CORRELATOS

EMPRESA: ALFAMEDIC COMERCIO E SERVICOS DE EQUIPAMENTOS MEDICOS LTDA - EPP
 ENDEREÇO: Rua do Bosque 1589 sala 709 ed Capitulum
 BAIRRO: Barra Funda CEP: 01136001 - SÃO PAULO/SP
 CNPJ: 68.911.049/0001-30
 PROCESSO: 25351.649808/2014-11 AUTORIZ/MS: LXH389X92LAL (8.11821.6)
 ATIVIDADE/CLASSE
 ARMAZENAR: CORRELATOS
 DISTRIBUIR: CORRELATOS
 EXPEDIR: CORRELATOS
 EXPORTAR: CORRELATOS
 IMPORTAR: CORRELATOS

EMPRESA: ALERE S.A.
 ENDEREÇO: AV. BARÃO HOMEM DE MELO, 567
 BAIRRO: NOVA GRANADA CEP: 30431285 - BELO HORIZONTE/MG
 CNPJ: 50.248.780/0009-19
 PROCESSO: 25351.375632/2014-16 AUTORIZ/MS: 3WY2HX479HX (8.12392.1)
 ATIVIDADE/CLASSE
 ARMAZENAR: CORRELATOS
 DISTRIBUIR: CORRELATOS
 EXPEDIR: CORRELATOS
 IMPORTAR: CORRELATOS
 REEMBALAR: CORRELATOS

EMPRESA: CAROLINA MARTINS CIPRIANI ULER - TRANSPORTES EIRELI - ME
 ENDEREÇO: RUA ANTONIO PIOVESAN, n. 180
 BAIRRO: PARQUE INDUSTRIAL BETEL CEP: 86075142 - LONDRINA/PR
 CNPJ: 13.659.606/0001-85
 PROCESSO: 25351.352485/2016-18 AUTORIZ/MS: UL6L6MM5932X (8.14199.8)
 ATIVIDADE/CLASSE
 ARMAZENAR: CORRELATOS
 EXPEDIR: CORRELATOS
 TRANSPORTAR: CORRELATOS

EMPRESA: JOHNSON & JOHNSON DO BRASIL INDÚSTRIA E COMÉRCIO DE PRODUTOS PARA SAÚDE LTDA.
 ENDEREÇO: AV. DR. CARDOSO DE MELO, 1450, CJ 701 E 702
 BAIRRO: VILA OLÍMPIA CEP: 04548005 - SÃO PAULO/SP
 CNPJ: 54.516.661/0066-49
 PROCESSO: 25351.488426/2015-18 AUTORIZ/MS: 59136362931W (8.12584.4)



ANEXO

EMPRESA: Central Med Distribuidora de Medicamentos Ltda
 ENDEREÇO: ST SAAN QUADRA 3 715 parte A
 BAIRRO: ZONA INDUSTRIAL CEP: 70632300 - BRASÍLIA/DF
 CNPJ: 12.035.326/0001-33
 PROCESSO: 25351.465731/2017-02 AUTORIZ/MS: 1.16886.6
 ATIVIDADE/CLASSE
 ARMAZENAR: MEDICAMENTO
 DISTRIBUIR: MEDICAMENTO
 EXPEDIR: MEDICAMENTO

EMPRESA: INOVAMED DISTRIBUIDORA DE MEDICAMENTOS E MATERIAL HOSPITALAR LTDA-ME
 ENDEREÇO: AVENIDA PREFEITO DE GOIS LEITE, Nº 01, ANEXO 01, LOTE 87
 BAIRRO: CONJ. MARCOS FREIRE I CEP: 49160000 - NOSSA SENHORA DO SOCORRO/SE
 CNPJ: 21.544.672/0001-38
 PROCESSO: 25351.330924/2017-04 AUTORIZ/MS: 1.16898.8
 ATIVIDADE/CLASSE
 ARMAZENAR: MEDICAMENTO
 DISTRIBUIR: MEDICAMENTO
 EXPEDIR: MEDICAMENTO

EMPRESA: SANDOZ DO BRASIL INDÚSTRIA FARMACÉUTICA LTDA.
 ENDEREÇO: Rodovia Regis Bittencourt, nº 1.962, Galpão 05 e 06, Km 282
 BAIRRO: Parte P - Água Morna CEP: 06818000 - EMBU DAS ARTES/SP
 CNPJ: 61.286.647/0010-07
 PROCESSO: 25351.367592/2017-11 AUTORIZ/MS: 1.16746.2
 ATIVIDADE/CLASSE
 ARMAZENAR: INSUMOS FARMACÉUTICOS/MEDICAMENTO
 DISTRIBUIR: INSUMOS FARMACÉUTICOS/MEDICAMENTO
 EXPEDIR: INSUMOS FARMACÉUTICOS/MEDICAMENTO
 EXPORTAR: INSUMOS FARMACÉUTICOS/MEDICAMENTO
 IMPORTAR: INSUMOS FARMACÉUTICOS/MEDICAMENTO

EMPRESA: CONDE ATACADISTA LTDA
 ENDEREÇO: ROD PRESIDENTE DUTRA (BR116) S/N KM 134 GALPAO 5
 BAIRRO: VILA GALVAO CEP: 12286160 - CAÇAPAVA/SP
 CNPJ: 27.849.963/0001-10
 PROCESSO: 25351.462633/2017-13 AUTORIZ/MS: 1.16896.1
 ATIVIDADE/CLASSE
 ARMAZENAR: MEDICAMENTO
 DISTRIBUIR: MEDICAMENTO
 EXPEDIR: MEDICAMENTO

EMPRESA: ATUAL CARGAS TRANSPORTES LTDA
 ENDEREÇO: RODOVIA TO-050, KM-4, SALA 1
 BAIRRO: ZONA RURAL CEP: 77064596 - PALMAS/TO
 CNPJ: 08.848.231/0001-61
 PROCESSO: 25351.467301/2017-17 AUTORIZ/MS: 1.16892.6
 ATIVIDADE/CLASSE
 TRANSPORTAR: MEDICAMENTO

EMPRESA: FDA DISTRIBUIDORA DE MEDICAMENTOS LTDA - ME
 ENDEREÇO: rodovia br 316 s/n km 60
 BAIRRO: titanlandia CEP: 68741740 - CASTANHAL/PA
 CNPJ: 04.857.869/0003-70
 PROCESSO: 25351.356596/2017-24 AUTORIZ/MS: 1.16889.7
 ATIVIDADE/CLASSE
 ARMAZENAR: MEDICAMENTO
 DISTRIBUIR: MEDICAMENTO
 EXPEDIR: MEDICAMENTO

EMPRESA: L AUTO CARGO TRANSPORTE RODOVIÁRIO S/A
 ENDEREÇO: AVENIDA JUSCELINO KUBITSCHEK DE OLIVEIRA Nº 12.953
 BAIRRO: CIDADE INDUSTRIAL CURITIBA CEP: 81170300 - CURITIBA/PR
 CNPJ: 07.189.259/0013-05
 PROCESSO: 25351.409152/2017-37 AUTORIZ/MS: 1.16904.8
 ATIVIDADE/CLASSE
 TRANSPORTAR: INSUMOS FARMACÉUTICOS/MEDICAMENTO

EMPRESA: JSL S/A.
 ENDEREÇO: R HECULANO PINHEIRO, 333, E 363 ARMZ 1 A 8 GALPAO1,2,4 E 5
 BAIRRO: PAVUNA CEP: 21532440 - RIO DE JANEIRO/RJ
 CNPJ: 52.548.435/0197-83
 PROCESSO: 25351.475043/2017-42 AUTORIZ/MS: 1.16901.7
 ATIVIDADE/CLASSE
 ARMAZENAR: MEDICAMENTO
 EXPEDIR: MEDICAMENTO

EMPRESA: EXPRESSA DISTRIBUIDORA DE MEDICAMENTOS LTDA
 ENDEREÇO: RUA SAMUEL MEIRA BRASIL,394 EOPARK SERRA LOGISTICO CJ B-10 PARTE
 BAIRRO: TAQUARA II CEP: 29167650 - SERRA/ES
 CNPJ: 06.234.797/0017-35

PROCESSO: 25351.401189/2017-51 AUTORIZ/MS: 1.16894.3
 ATIVIDADE/CLASSE
 ARMAZENAR: MEDICAMENTO
 DISTRIBUIR: MEDICAMENTO
 EXPEDIR: MEDICAMENTO

EMPRESA: PROFARMA DISTRIBUIDORA DE PRODUTOS FARMACÉUTICOS S/A
 ENDEREÇO: ROD BR-101, KM 7.2 loteamento 1177 quadra 22
 BAIRRO: EMAUS CEP: 59148160 - PARNAMIRIM/RN
 CNPJ: 45.453.214/0038-43
 PROCESSO: 25351.422705/2017-61 AUTORIZ/MS: 1.16893.0
 ATIVIDADE/CLASSE
 ARMAZENAR: MEDICAMENTO
 DISTRIBUIR: MEDICAMENTO
 EXPEDIR: MEDICAMENTO

EMPRESA: MAXIMA DISTRIBUIDORA DE MEDICAMENTOS LTDA EPP
 ENDEREÇO: AV SÃO PAULO QD II LOTE 01
 BAIRRO: VILA BRASÍLIA CEP: 74905770 - APARECIDA DE GOIÂNIA/GO
 CNPJ: 17.189.295/0002-70
 PROCESSO: 25351.373386/2017-71 AUTORIZ/MS: 1.16890.9
 ATIVIDADE/CLASSE
 ARMAZENAR: MEDICAMENTO
 DISTRIBUIR: MEDICAMENTO
 EXPEDIR: MEDICAMENTO

EMPRESA: VITALSUL DISTRIBUIDORA DE MEDICAMENTOS - EIRELI - ME
 ENDEREÇO: RUA VICENTE SETEMBRINO PALOTTIN, 455
 BAIRRO: PADRE ULRICO CEP: 85604446 - FRANCISCO BELTRÃO/PR
 CNPJ: 27.860.256/0001-25
 PROCESSO: 25351.452276/2017-77 AUTORIZ/MS: 1.16909.6
 ATIVIDADE/CLASSE
 ARMAZENAR: MEDICAMENTO
 DISTRIBUIR: MEDICAMENTO
 EXPEDIR: MEDICAMENTO

RESOLUÇÃO - RE Nº 2.430, DE 14 DE SETEMBRO DE 2017

A Gerente-Geral de Inspeção e Fiscalização Sanitária, Substituta, no uso das atribuições que lhe foram conferidas pela Portaria nº 973, de 14 de junho de 2017, aliado ao disposto no art. 54, I, § 1º da Resolução da Diretoria Colegiada - RDC nº 61 de 3 de fevereiro de 2016, resolve:

Art. 1º. Alterar Autorização Especial para Empresas de Medicamentos e de Insumos Farmacéuticos, constantes no anexo desta Resolução, de acordo com a Portaria nº. 344 de 12 de maio de 1998 e suas atualizações, observando-se as proibições e restrições estabelecidas.

Art. 2º Esta Resolução entra em vigor na data de sua publicação.

MARIÂNGELA TORCHIA DO NASCIMENTO

ANEXO

EMPRESA: ALTERMED MATERIAL MÉDICO HOSPITALAR LTDA
 ENDEREÇO: ESTRADA BOA ESPERANÇA, Nº 2320
 BAIRRO: FUNDO CANOAS CEP: 89160000 - RIO DO SUL/SC
 CNPJ: 00.802.002/0001-02
 PROCESSO: 25351.458542/2014-11 AUTORIZ/MS: 1.11243.2
 ATIVIDADE/CLASSE
 ARMAZENAR: MEDICAMENTO
 DISTRIBUIR: MEDICAMENTO
 EXPEDIR: MEDICAMENTO
 TRANSPORTAR: MEDICAMENTO

EMPRESA: RICARO - IMPORTAÇÃO IND E COM ATACADISTA DE EMBALAGENS LTDA
 ENDEREÇO: RUA SOLARIS, 265
 BAIRRO: PINHAL CEP: 13315000 - CABREÚVA/SP
 CNPJ: 07.808.640/0001-71
 PROCESSO: 25351.289033/2017-82 AUTORIZ/MS: 1.16679.1
 ATIVIDADE/CLASSE
 ARMAZENAR: INSUMOS FARMACÉUTICOS
 DISTRIBUIR: INSUMOS FARMACÉUTICOS
 EMBALAR: INSUMOS FARMACÉUTICOS
 EXPEDIR: INSUMOS FARMACÉUTICOS
 FRAZIONAR: INSUMOS FARMACÉUTICOS
 IMPORTAR: INSUMOS FARMACÉUTICOS

EMPRESA: FAIR PLAY DISTRIBUIDORA LTDA
 ENDEREÇO: AV. JOSÉ CARLOS PEREIRA PINTO, N 368 - SALA 02
 BAIRRO: PQ. CALABOUÇO CEP: 28083101 - CAMPOS DOS GOYTACAZES/RJ
 CNPJ: 22.932.492/0001-96
 PROCESSO: 25351.866810/2016-84 AUTORIZ/MS: 1.15171.9

ATIVIDADE/CLASSE
 ARMAZENAR: MEDICAMENTO
 DISTRIBUIR: MEDICAMENTO
 EXPEDIR: MEDICAMENTO

EMPRESA: MERCK SHARP & DOHME FARMACÉUTICA LTDA.
 ENDEREÇO: AVENIDA TANNER DE MELO, QD 10, LT 4, GALPÃO A
 BAIRRO: PQ IND VICE-PRESI JOSE ALENCAR CEP: 74993500 - APARECIDA DE GOIÂNIA/GO
 CNPJ: 45.987.013/0006-49
 PROCESSO: 25351.447299/2011-99 AUTORIZ/MS: 1.22974.1
 ATIVIDADE/CLASSE
 ARMAZENAR: INSUMOS FARMACÉUTICOS/MEDICAMENTO
 DISTRIBUIR: INSUMOS FARMACÉUTICOS/MEDICAMENTO
 EXPEDIR: INSUMOS FARMACÉUTICOS/MEDICAMENTO
 EXPORTAR: INSUMOS FARMACÉUTICOS/MEDICAMENTO
 IMPORTAR: INSUMOS FARMACÉUTICOS/MEDICAMENTO

RESOLUÇÃO - RE Nº 2.431, DE 14 DE SETEMBRO DE 2017

A Gerente-Geral de Inspeção e Fiscalização Sanitária, Substituta, no uso das atribuições que lhe foram conferidas pela Portaria nº 973, de 14 de junho de 2017, aliado ao disposto no art. 54, I, § 1º da Resolução da Diretoria Colegiada - RDC nº 61 de 3 de fevereiro de 2016, resolve:

Art. 1º. Indeferir o Pedido de Autorização Especial para Empresas de Medicamentos e Insumos Farmacéuticos, constantes no anexo desta Resolução, de acordo com a Portaria nº. 344 de 12 de maio de 1998 e suas atualizações, observando-se as proibições e restrições estabelecidas.

Art. 2º Esta Resolução entra em vigor na data de sua publicação.

MARIÂNGELA TORCHIA DO NASCIMENTO

ANEXO

EMPRESA: proativa hospitalar eireli - me
 ENDEREÇO: Rua são paulo, 69
 BAIRRO: vila nossa senhora aparecida CEP: 13890000 - ÁGUAS DA PRATA/SP
 CNPJ: 27.656.480/0001-08
 PROCESSO: 25351.486208/2017-10
 MOTIVO DO INDEFERIMENTO:
 Não apresentação do relatório de inspeção ou documento equivalente que ateste o cumprimento dos requisitos técnicos para as atividades e classes pleiteadas, emitidos pela autoridade sanitária local competente; conforme disposto no artigo 15º e artigo 18º da RDC nº 16/2014

EMPRESA: real nutricao comercio e servicos de saude ltda me
 ENDEREÇO: rua Haroldo Gaspar, 443 loja 02
 BAIRRO: santa ely CEP: 28860000 - CASIMIRO DE ABREU/RJ
 CNPJ: 18.716.271/0001-03
 PROCESSO: 25351.407422/2017-17

MOTIVO DO INDEFERIMENTO:
 Não apresentação do relatório de inspeção ou documento equivalente que ateste o cumprimento dos requisitos técnicos para as atividades e classes pleiteadas, emitidos pela autoridade sanitária local competente; conforme disposto no artigo 15º e artigo 18º da RDC nº 16/2014.

EMPRESA: SILVA E LIMA DISTRIBUIDORA LTDA - ME
 ENDEREÇO: AVENIDA GERSON RIOS 849
 BAIRRO: CENTRO CEP: 38770000 - JOÃO PINHEIRO/MG
 CNPJ: 26.946.455/0001-98
 PROCESSO: 25351.479062/2017-48
 MOTIVO DO INDEFERIMENTO:
 O relatório de inspeção apresentado pela empresa não descreve a capacidade para executar a atividade de relacionada a substâncias sujeitas ao controle especial, conforme disposto no artigo 15, § 4º e artigo 18 da RDC nº 16/2014.

RESOLUÇÃO - RE Nº 2.432, DE 14 DE SETEMBRO DE 2017

A Gerente-Geral de Inspeção e Fiscalização Sanitária, Substituta, no uso das atribuições que lhe foram conferidas pela Portaria nº 973, de 14 de junho de 2017, aliado ao disposto no art. 54, I, § 1º da Resolução da Diretoria Colegiada - RDC nº 61 de 3 de fevereiro de 2016, resolve:

Art. 1º. Conceder Autorização de Funcionamento para Empresas constantes no anexo desta Resolução.

Art. 2º Esta Resolução entra em vigor na data de sua publicação.

MARIÂNGELA TORCHIA DO NASCIMENTO

ANEXO

EMPRESA: ZANQUETA COMERCIO E DISTRIBUIDORA DE PRODUTOS DE PERFUMARIA LTDA EPP
 ENDEREÇO: Av Fuad Lufalla,1606
 BAIRRO: Vila Maria Trindade CEP: 02968000 - SÃO PAULO/SP
 CNPJ: 26.480.883/0001-78
 PROCESSO: 25351.446472/2017-11 AUTORIZ/MS: 2.09573.4
 ATIVIDADE/CLASSE
 ARMAZENAR: COSMÉTICOS/PERFUMES/PRODUTOS DE HIGIENE

\$CHAPEU_DA_NOTICIA.GETDATA()

Esclarecimento: Renovação de autorizações AFE e AE

Por: ASCOM

Publicado: 18/11/2014 02:00

Última Modificação: 25/06/2015 14:14

Tweet

<https://twitter.com/share> Compartilhar  \$texto_alterativo.getData()

A Anvisa informa que foi publicado no Diário Oficial da União (DOU) 221 de 14/11/2014, a lei 13.043/14, que no Art. 99 altera o Anexo II da Lei 9.782/99 e extingue a **Renovação** de Autorização de Funcionamento (AFE) e Autorização

Especial (AE). Esse anexo exclui a obrigatoriedade de renovações de AFE e AE anual constantes nos itens 3.1, 3.2, 5.1 e 7.1, da lei 9.782/99.

Dessa forma, todos os assuntos de petição relacionados à Renovação de AFE e AE foram desabilitados do sistema de Peticionamento da Agência.

As empresas que já realizaram a petição de renovação e ainda não efetuaram o recolhimento da Taxa de Fiscalização de Vigilância Sanitária (TFVS), mediante a Guia de Recolhimento da União (GRU), ficam dispensadas do pagamento. A GRU possui validade de trinta dias e, após esse prazo, é descartada sem implicar obrigação de pagamento para o interessado.

Para esclarecer dúvidas e solicitar orientações adicionais ligue para a Central de Atendimento da Anvisa, número 0800 642 9782 (ligação gratuita para todo o Brasil, disponível das 7h30 às 19h30, de segunda à sexta-feira, exceto feriados).

Informa-se, adicionalmente, que as normas que tratam desse assunto serão revisadas.

()

Fonte: Superintendência de Inspeção Sanitária - SUINP



BAIRRO: INDUSTRIAL CEP: 92990000 - ELDORADO DO SUL/RS
 CNPJ: 92.665.611/0322-90
 PROCESSO: 25351.734549/2014-74 AUTORIZ/MS: 74454Y462H61 (8.11399.0)
 ATIVIDADE/CLASSE
 ARMAZENAR: CORRELATOS
 DISTRIBUIR: CORRELATOS
 EXPEDIR: CORRELATOS
 EMPRESA: Acurate Indústria e Comércio Ltda
 ENDEREÇO: Av. Silva Lobo, 1670 - Bloco 03
 BAIRRO: Nova Granada CEP: 30431262 - BELO HORIZONTE/MG
 CNPJ: 17.366.976/0001-85
 PROCESSO: 25351.577386/2013-83 AUTORIZ/MS: KWLMM6099W07 (8.10421.8)
 ATIVIDADE/CLASSE
 ARMAZENAR: CORRELATOS
 DISTRIBUIR: CORRELATOS
 EMBALAR: CORRELATOS
 EXPEDIR: CORRELATOS
 EXPORTAR: CORRELATOS
 FABRICAR: CORRELATOS
 EMPRESA: air liquide brasil ltda
 ENDEREÇO: Estrada da Boa Esperança, 650 - PARTE
 BAIRRO: BOM PASTOR CEP: 26110120 - BELFORD ROXO/RJ
 CNPJ: 00.331.788/0006-23
 PROCESSO: 25351.617093/2014-95 AUTORIZ/MS: UUY4W104M6Y1 (8.11275.1)
 ATIVIDADE/CLASSE
 ARMAZENAR: CORRELATOS
 DISTRIBUIR: CORRELATOS
 EXPEDIR: CORRELATOS
 IMPORTAR: CORRELATOS
 EMPRESA: ALL LAB COMERCIAL EIRELI - ME
 ENDEREÇO: Rua Veríssimo Marques, 1267
 BAIRRO: Centro CEP: 83005410 - SÃO JOSÉ DOS PINHAIS/PR
 CNPJ: 19.880.964/0001-08
 PROCESSO: 25351.737668/2014-95 AUTORIZ/MS: 4121LLSHL690 (8.11403.2)
 ATIVIDADE/CLASSE
 ARMAZENAR: CORRELATOS
 DISTRIBUIR: CORRELATOS
 EXPEDIR: CORRELATOS
 IMPORTAR: CORRELATOS

RESOLUÇÃO - RE Nº 4.756, DE 11 DE DEZEMBRO DE 2014

A Superintendente Substituta de Inspeção Sanitária no uso de suas atribuições legais conferidas pela Portaria nº 1.666, de 10 de outubro de 2014, tendo em vista o disposto no art. 108 e no inciso I, § 1º do art. 6º do Regulamento Interno aprovado nos termos do Anexo I da Portaria nº 650 de 29 de maio de 2014, publicada no DOU de 2 de junho de 2014 e suas alterações, considerando o art. 50 da Lei n.º 6.360, de 23 de setembro de 1976, bem como o inciso VII, do art. 7º da Lei n.º 9.782, de 26 de janeiro de 1999, resolve:

Art. 1º Conceder Alteração na Autorização de Funcionamento de Empresas de Produtos para a Saúde, constantes no anexo desta resolução.

Art. 2º Esta Resolução entra em vigor na data de sua publicação.

SÂMIA ROCHA DE OLIVEIRA MELO

ANEXO

EMPRESA: Galmed Comercial de Produtos Hospitalares Ltda
 ENDEREÇO: Rua das Gaiotas nº 355 sala 204
 BAIRRO: Imbuí CEP: 41720070 - SALVADOR/BA
 CNPJ: 42.393.892/0001-88
 PROCESSO: 25351.050636/2003-02 AUTORIZ/MS: H862MY89LW19 (8.01721.3)
 ATIVIDADE/CLASSE
 ARMAZENAR: CORRELATO
 DISTRIBUIR: CORRELATO
 EXPEDIR: CORRELATO
 IMPORTAR: CORRELATO
 EMPRESA: Medical line comercial ltda
 ENDEREÇO: RUA JACUL, Nº 1.184
 BAIRRO: FLORESTA CEP: 31110050 - BELO HORIZONTE/MG
 CNPJ: 03.275.150/0001-04
 PROCESSO: 25351.006638/2011-05 AUTORIZ/MS: UXM26ZH88HMM (8.07466.1)
 ATIVIDADE/CLASSE
 ARMAZENAR: CORRELATOS
 DISTRIBUIR: CORRELATOS
 EXPEDIR: CORRELATOS
 EMPRESA: CIRÚRGICA FLORIANÓPOLIS COMÉRCIO DE MATERIAIS HOSPITALARES LTDA - EPP
 ENDEREÇO: Servidão Laje de Pedra, Nº. 73, Loja 09
 BAIRRO: Itacorubi CEP: 88034605 - FLORIANÓPOLIS/SC
 CNPJ: 11.754.622/0001-21
 PROCESSO: 25024.029757/2010-07 AUTORIZ/MS: G0WX116Y9MW9 (8.07313.2)
 ATIVIDADE/CLASSE
 ARMAZENAR: CORRELATOS
 DISTRIBUIR: CORRELATOS
 EXPEDIR: CORRELATOS
 EMPRESA: BJOFLORENCES INDÚSTRIA E COMÉRCIO DE ARTIFATOS PLÁSTICOS LTDA

ENDEREÇO: RUA LÚCIA PIFFER BAPTISTELLA Nº 285
 BAIRRO: VILA RITA CEP: 13253120 - ITATIBA/SP
 CNPJ: 11.014.549/0001-51
 PROCESSO: 25351.676090/2009-11 AUTORIZ/MS: U40X74687YML (8.06222.1)
 ATIVIDADE/CLASSE
 ARMAZENAR: CORRELATOS
 DISTRIBUIR: CORRELATOS
 EMBALAR: CORRELATOS
 EXPEDIR: CORRELATOS
 FABRICAR: CORRELATOS
 REEMBALAR: CORRELATOS
 EMPRESA: DIAG SYSTEMS - DIAGNOSTICA HOSPITALAR LTDA
 ENDEREÇO: RUA DR. LUIZ CORREIA DE OLIVEIRA, 363 TERREO
 BAIRRO: BOA VIAGEM CEP: 51030200 - RECIFE/PE
 CNPJ: 06.047.349/0001-65
 PROCESSO: 25351.215758/2005-12 AUTORIZ/MS: U08561205H7L (8.02587.8)
 ATIVIDADE/CLASSE
 ARMAZENAR: CORRELATO
 DISTRIBUIR: CORRELATO
 EXPEDIR: CORRELATO
 TRANSPORTAR: CORRELATOS
 EMPRESA: ASN BRASIL LOGÍSTICA LTDA
 ENDEREÇO: RUA CARLOS DE LAET Nº 6636
 BAIRRO: BOQUEIRÃO CEP: 81730030 - CURITIBA/PR
 CNPJ: 74.271.727/0001-40
 PROCESSO: 25023.029156/2011-13 AUTORIZ/MS: L8347HWWLX9 (8.07470.4)
 ATIVIDADE/CLASSE
 TRANSPORTAR: CORRELATOS
 EMPRESA: GILVANO MULLER
 ENDEREÇO: AVENIDA LUIZ TARQUINIO PONTES, Nº 171, GALPÃO 02
 BAIRRO: CENTRO CEP: 42700000 - LAURO DE FREITAS/BA
 CNPJ: 12.848.010/0001-60
 PROCESSO: 25351.761092/2011-17 AUTORIZ/MS: KMXCW21960277 (8.08255.9)
 ATIVIDADE/CLASSE
 ARMAZENAR: CORRELATOS
 DISTRIBUIR: CORRELATOS
 EXPEDIR: CORRELATOS
 EMPRESA: BIOTECHNOLOGY COMÉRCIO DE PRODUTOS HOSPITALARES LTDA
 ENDEREÇO: RUA QUITO Nº 167, 2º ANDAR
 BAIRRO: PENHA CEP: 21020330 - RIO DE JANEIRO/RJ
 CNPJ: 06.309.339/0001-50
 PROCESSO: 25351.138924/2006-22 AUTORIZ/MS: PYW58H1065YH (8.03057.3)
 ATIVIDADE/CLASSE
 ARMAZENAR: CORRELATOS
 DISTRIBUIR: CORRELATOS
 EXPEDIR: CORRELATOS
 IMPORTAR: CORRELATOS
 TRANSPORTAR: CORRELATOS
 EMPRESA: MEDTEC COMERCIO E REPRESENTAÇÕES LTDA
 ENDEREÇO: RUA AJURICABA 1553/B
 BAIRRO: CENTRO CEP: 69301070 - BOA VISTA/RR
 CNPJ: 84.036.268/0001-73
 PROCESSO: 25351.369244/2007-30 AUTORIZ/MS: H6L47H73YX30 (8.04049.2)
 ATIVIDADE/CLASSE
 ARMAZENAR: CORRELATO
 DISTRIBUIR: CORRELATO
 EXPEDIR: CORRELATO
 EXPORTAR: CORRELATO
 TRANSPORTAR: CORRELATO
 EMPRESA: POSITIVA COMERCIO DE COSMETICOS LTDA - EPP
 ENDEREÇO: AL. INAN N 245 QD03 LT13/14
 BAIRRO: PARQUE ACALANTO CEP: 74860130 - GOIÂNIA/GO
 CNPJ: 17.226.232/0001-65
 PROCESSO: 25351.427564/2014-36 AUTORIZ/MS: KXXM07WLSXH6 (8.10766.1)
 ATIVIDADE/CLASSE
 ARMAZENAR: CORRELATOS
 DISTRIBUIR: CORRELATOS
 EXPEDIR: CORRELATOS
 TRANSPORTAR: CORRELATOS
 EMPRESA: BLANC DESCARTÁVEIS DO BRASIL LTDA - ME
 ENDEREÇO: AV. SANTOS DUMOND, Nº 329, SALA 03, CONDOMÍNIO JUNDIAI
 BAIRRO: JUNDIAI CEP: 75113180 - ANÁPOLIS/GO
 CNPJ: 10.556.456/0001-96
 PROCESSO: 25351.707111/2010-37 AUTORIZ/MS: G999MLYY4LX5 (8.07177.3)
 ATIVIDADE/CLASSE
 ARMAZENAR: CORRELATOS
 DISTRIBUIR: CORRELATOS
 EMBALAR: CORRELATOS
 EXPEDIR: CORRELATOS
 FABRICAR: CORRELATOS
 REEMBALAR: CORRELATOS
 EMPRESA: ORTOGLOBAL PRODUTOS DE ORTODONTIA E ODONTOLOGIA LTDA
 ENDEREÇO: RUA VILA SÃO FRANCISCO Nº 83
 BAIRRO: CENTRO CEP: 56320280 - PETROLINA/PE
 CNPJ: 09.282.859/0001-05

PROCESSO: 25351.697122/2009-38 AUTORIZ/MS: P17838559216 (8.05814.1)
 ATIVIDADE/CLASSE
 ARMAZENAR: CORRELATOS
 DISTRIBUIR: CORRELATOS
 EXPEDIR: CORRELATOS
 EMPRESA: C J A PARENTE
 ENDEREÇO: TRAVESSA PIRAJÁ, Nº 578
 BAIRRO: PEDREIRA CEP: 66083513 - BELÉM/PA
 CNPJ: 83.646.307/0001-91
 PROCESSO: 25010.110892/2002-38 AUTORIZ/MS: 31L4X6L6M7M5 (8.01631.2)
 ATIVIDADE/CLASSE
 ARMAZENAR: CORRELATOS
 DISTRIBUIR: CORRELATOS
 EXPEDIR: CORRELATOS
 TRANSPORTAR: CORRELATOS
 EMPRESA: ALTERMED MATERIAL MÉDICO HOSPITALAR LTDA
 ENDEREÇO: ESTRADA BOA ESPERANÇA, Nº 2320
 BAIRRO: FUNDO CANOAS CEP: 89160000 - RIO DO SUL/SC
 CNPJ: 00.802.002/0001-02
 PROCESSO: 25024.284048/2008-42 AUTORIZ/MS: KUXWW0WW6H85 (8.04483.1)
 ATIVIDADE/CLASSE
 ARMAZENAR: CORRELATOS
 DISTRIBUIR: CORRELATOS
 EXPEDIR: CORRELATOS
 IMPORTAR: CORRELATOS
 EMPRESA: SAUDE IMFORI - COMÉRCIO DE PRODUTOS MÉDICOS HOSPITALARES LTDA
 ENDEREÇO: QE 46, ÁREA ESPECIAL 03, BLOCO D, LOJA 02, EDIFÍCIO VALENTINA
 BAIRRO: GUARÁ II CEP: 71070048 - BRASÍLIA/DF
 CNPJ: 07.956.849/0001-82
 PROCESSO: 25351.105998/2008-44 AUTORIZ/MS: GL3782996MH7 (8.04338.1)
 ATIVIDADE/CLASSE
 DISTRIBUIR: CORRELATO
 IMPORTAR: CORRELATO
 EMPRESA: V P - MEDICAMENTOS - EIRELI - ME
 ENDEREÇO: RUA SETE DE SETEMBRO N. 270, TERREO
 BAIRRO: CENTRO CEP: 86870000 - IVAIPORÁ/PR
 CNPJ: 73.318.693/0001-39
 PROCESSO: 25351.227380/2012-52 AUTORIZ/MS: HX246X6YWL3Y (8.08526.5)
 ATIVIDADE/CLASSE
 ARMAZENAR: CORRELATOS
 DISTRIBUIR: CORRELATOS
 EXPEDIR: CORRELATOS
 TRANSPORTAR: CORRELATOS
 EMPRESA: M. PIRES FERNANDES & CIA LTDA
 ENDEREÇO: RUA JOSÉ BENEDITO ANTÃO Nº 159
 BAIRRO: NOVA ESPERANÇA CEP: 31250115 - BELO HORIZONTE/MG
 CNPJ: 17.252.776/0001-00
 PROCESSO: 25351.581756/2013-52 AUTORIZ/MS: G0WM599M46XW (8.10396.2)
 ATIVIDADE/CLASSE
 ARMAZENAR: CORRELATOS
 DISTRIBUIR: CORRELATOS
 EXPEDIR: CORRELATOS
 EMPRESA: EMMARKA - PE DISTRIBUIDORA DE MEDICAMENTOS LTDA
 ENDEREÇO: RODOVIA BR 101 SUL KM 80, S/N; GALPÃO L.
 BAIRRO: JARDIM JORDÃO CEP: 54320230 - JABOATÃO DOS GUARARAPES/PE
 CNPJ: 11.445.394/0001-08
 PROCESSO: 25351.284782/2013-55 AUTORIZ/MS: P86X4X6YLH8L (8.09519.8)
 ATIVIDADE/CLASSE
 ARMAZENAR: CORRELATOS
 DISTRIBUIR: CORRELATOS
 EXPEDIR: CORRELATOS
 EMPRESA: DIAGFARMA COMERCIO E SERVICOS DE PRODUTOS HOSPITALARES E LABORATORIAIS LTDA - ME
 ENDEREÇO: Avenida Pedro II, 2641
 BAIRRO: Torre CEP: 58040440 - JOÃO PESSOA/PB
 CNPJ: 11.426.166/0001-90
 PROCESSO: 25351.537483/2010-56 AUTORIZ/MS: U46X09L5H3XL (8.06689.1)
 ATIVIDADE/CLASSE
 ARMAZENAR: CORRELATOS
 DISTRIBUIR: CORRELATOS
 EXPEDIR: CORRELATOS
 EMPRESA: AEROMAR TRANSPORTES LTDA
 ENDEREÇO: AVENIDA DONA RUYCE FERRAZ ALVIM, Nº 2750
 BAIRRO: CASA GRANDE CEP: 09961540 - DIADEMA/SP
 CNPJ: 49.358.138/0001-56
 PROCESSO: 25351.522808/2011-57 AUTORIZ/MS: 4HL28461L134 (8.08013.2)
 ATIVIDADE/CLASSE
 TRANSPORTAR: CORRELATOS
 EMPRESA: W NET LOGÍSTICA E TRANSPORTES LTDA EPP
 ENDEREÇO: AVENIDA DOUTOR LINO DE MORAES LEME, Nº 280
 BAIRRO: VILA PAULISTA CEP: 04360000 - SÃO PAULO/SP
 CNPJ: 07.176.842/0001-48



BAIRRO: CIC CEP: 81290270 - CURITIBA/PR
 CNPJ: 07.415.627/0001-52
 PROCESSO: 25023.020623/2005-84 AUTORIZ/MS:
 KHW60Y598592 (8.02880.9)
 ATIVIDADE/CLASSE
 DISTRIBUIR: CORRELATOS
 IMPORTAR: CORRELATOS
 Leia-se:
 EMPRESA: TKL IMPORTAÇÃO E EXPORTAÇÃO DE
 PRODUTOS MÉDICOS E HOSPITALARES LTDA
 ENDEREÇO: RUA ENGENHEIRO JULIO CESAR DE
 SOUZA ARAÚJO N 220
 BAIRRO: CIC CEP: 81290270 - CURITIBA/PR
 CNPJ: 07.415.627/0001-52
 PROCESSO: 25023.020623/2005-84 AUTORIZ/MS:
 KHW60Y598592 (8.02880.9)
 ATIVIDADE/CLASSE
 DISTRIBUIR: CORRELATOS
 IMPORTAR: CORRELATOS

Na Resolução-RE nº 280, de 24 de janeiro de 2013, publicada no D.O.U. nº 19, de 28 de janeiro de 2013, Seção I, Pág. 42 e Suplemento Pág. 51.

Onde se lê:

EMPRESA: ESSENCIAL PRODUTOS DE LIMPEZA LT-

DA.

ENDEREÇO: Rua São José, nº 354
 BAIRRO: São Jorge CEP: 93180000 - PORTÃO/RS
 CNPJ: 11.094.675/0001-63
 PROCESSO: 25351.464964/2012-12 AUTORIZ/MS:
 3.05229.0

ATIVIDADE/CLASSE
 ARMAZENAR: SANEANTE DOMIS.
 DISTRIBUIR: SANEANTE DOMIS.
 EMBALAR: SANEANTE DOMIS.
 EXPEDIR: SANEANTE DOMIS.
 FRACIONAR: SANEANTE DOMIS.
 REEMBALAR: SANEANTE DOMIS.
 Leia-se:
 EMPRESA: ESSENCIAL PRODUTOS DE LIMPEZA LT-

DA.

ENDEREÇO: Rua São José, nº 354
 BAIRRO: São Jorge CEP: 93180000 - PORTÃO/RS
 CNPJ: 11.094.675/0001-63
 PROCESSO: 25351.464964/2012-12 AUTORIZ/MS:
 3.05229.0

ATIVIDADE/CLASSE
 ARMAZENAR: SANEANTE DOMIS.
 DISTRIBUIR: SANEANTE DOMIS.
 EMBALAR: SANEANTE DOMIS.
 EXPEDIR: SANEANTE DOMIS.
 FABRICAR: SANEANTE DOMIS.
 FRACIONAR: SANEANTE DOMIS.
 REEMBALAR: SANEANTE DOMIS.

Na Resolução-RE nº 376, de 31 de janeiro de 2013, publicada no D.O.U. nº 24, de 4 de fevereiro de 2013, Seção I, Pág. 59 e Suplemento Pág. 110.

Onde se lê:

EMPRESA: ALTERMED MATERIAL MÉDICO HOSPITA-

LAR LTDA

ENDEREÇO: ESTRADA BOA ESPERANÇA, Nº 2320

BAIRRO: FUNDO CANOAS CEP: 89160000 - RIO DO

SUL/SC

CNPJ: 00.802.002/0001-02

PROCESSO: 25351.479831/2012-55 AUTORIZ/MS:
 2.06556.7

ATIVIDADE/CLASSE
 ARMAZENAR: COSMÉTICOS
 DISTRIBUIR: COSMÉTICOS
 EXPEDIR: COSMÉTICOS
 Leia-se:
 EMPRESA: ALTERMED MATERIAL MÉDICO HOSPITA-

LAR LTDA

ENDEREÇO: ESTRADA BOA ESPERANÇA, Nº 2320

BAIRRO: FUNDO CANOAS CEP: 89160000 - RIO DO

SUL/SC

CNPJ: 00.802.002/0001-02

PROCESSO: 25351.479831/2012-55 AUTORIZ/MS:
 2.06556.7

DE HIGIENE

ARMAZENAR: COSMÉTICOS/PERFUMES/PRODUTOS

DE HIGIENE

DISTRIBUIR: COSMÉTICOS/PERFUMES/PRODUTOS

DE HIGIENE

EXPEDIR: COSMÉTICOS/PERFUMES/PRODUTOS DE

HIGIENE

HIGIENE

HIGIENE

HIGIENE

HIGIENE

HIGIENE

HIGIENE

HIGIENE

HIGIENE

HIGIENE

HIGIENE

HIGIENE

HIGIENE

HIGIENE

HIGIENE

HIGIENE

HIGIENE

HIGIENE

HIGIENE

HIGIENE

HIGIENE

HIGIENE

HIGIENE

HIGIENE

HIGIENE

HIGIENE

HIGIENE

HIGIENE

HIGIENE

HIGIENE

HIGIENE

HIGIENE

HIGIENE

HIGIENE

HIGIENE

HIGIENE

HIGIENE

HIGIENE

HIGIENE

HIGIENE

HIGIENE

HIGIENE

ATIVIDADE/CLASSE
 ARMAZENAR: MEDICAMENTO
 DISTRIBUIR: MEDICAMENTO
 EXPEDIR: MEDICAMENTO
 Leia-se:
 EMPRESA: MEDLEY COMERCIAL E LOGÍSTICA LT-

DA.

ENDEREÇO: Via Gastão Camargos, 577 - Galpão 1 - Ar-

mazém I

BAIRRO: Perobas CEP: 32211970 - CONTAGEM/MG

CNPJ: 10.588.595/0005-25

PROCESSO: 25351.005414/2013-69 AUTORIZ/MS:
 1.23313.4

ATIVIDADE/CLASSE

ARMAZENAR: MEDICAMENTO

DISTRIBUIR: MEDICAMENTO

EXPEDIR: MEDICAMENTO

Na Resolução - RE nº 505, de 08 de fevereiro de 2013, publicada no Diário Oficial da União nº 29, de 13 de fevereiro de 2013, Seção I, páginas 40/41 e em Suplemento ANVISA, páginas 134/135, que concede a Certificação à empresa Shanghai Dongyue yue Medical Health Product Co., Ltd por solicitação do importador Target Comercio de Produtos Médicos Ltda - CNPJ: 03.109.348/0001-00.

Onde se lê:

Fabricante: SHANGHAI DONGYUE YUE MEDICAL HEALTH

PRODUCT CO., LTD

Endereço: NO. 9088 HUTAI ROAD, BAOSHAN DISTRICT, 200-

949, SANGHAI - CHINA

Pais: CHINA

Importador: TARGET COMÉRCIO DE PRO- CNPJ: 03.109.348/0001-00

DUTOS MÉDICOS LTDA

Autorização de Funcionamento Comum nº: 804.840-3

Expediente da Petição: 0135589/12-9

Certificado de Boas Práticas de Fabricação para os produtos:

Produtos médicos fabricados na planta acima mencionada, devidamente registrados junto à ANVISA, enquadrados na(s) classe(s) de risco III, conforme regras de classificação definidas na Resolução RDC nº 185, de 22 de outubro de 2001.

Leia-se:

Fabricante: SHANGHAI DONG YUE MEDICAL HEALTH PRO-

DUCT CO., LTD

Endereço: NO. 9088 HUTAI ROAD, BAOSHAN DISTRICT, 200-

949, SANGHAI - CHINA

Pais: CHINA

Importador: TARGET COMÉRCIO DE PRO- CNPJ: 03.109.348/0001-00

DUTOS MÉDICOS LTDA

Autorização de Funcionamento Comum nº: 804.840-3

Expediente da Petição: 0135589/12-9

Certificado de Boas Práticas de Fabricação para os produtos:

Produtos médicos fabricados na planta acima mencionada, devidamente registrados junto à ANVISA, enquadrados na(s) classe(s) de risco III, conforme regras de classificação definidas na Resolução RDC nº 185, de 22 de outubro de 2001.

Leia-se:

Fabricante: SHANGHAI DONG YUE MEDICAL HEALTH PRO-

DUCT CO., LTD

Endereço: NO. 9088 HUTAI ROAD, BAOSHAN DISTRICT, 200-

949, SANGHAI - CHINA

Pais: CHINA

Importador: TARGET COMÉRCIO DE PRO- CNPJ: 03.109.348/0001-00

DUTOS MÉDICOS LTDA

Autorização de Funcionamento Comum nº: 804.840-3

Expediente da Petição: 0135589/12-9

Certificado de Boas Práticas de Fabricação para os produtos:

Produtos médicos fabricados na planta acima mencionada, devidamente registrados junto à ANVISA, enquadrados na(s) classe(s) de risco III, conforme regras de classificação definidas na Resolução RDC nº 185, de 22 de outubro de 2001.

Leia-se:

Fabricante: SHANGHAI DONG YUE MEDICAL HEALTH PRO-

DUCT CO., LTD

Endereço: NO. 9088 HUTAI ROAD, BAOSHAN DISTRICT, 200-

949, SANGHAI - CHINA

Pais: CHINA

Importador: TARGET COMÉRCIO DE PRO- CNPJ: 03.109.348/0001-00

DUTOS MÉDICOS LTDA

Autorização de Funcionamento Comum nº: 804.840-3

Expediente da Petição: 0135589/12-9

Certificado de Boas Práticas de Fabricação para os produtos:

Produtos médicos fabricados na planta acima mencionada, devidamente registrados junto à ANVISA, enquadrados na(s) classe(s) de risco III, conforme regras de classificação definidas na Resolução RDC nº 185, de 22 de outubro de 2001.

Leia-se:

Fabricante: SHANGHAI DONG YUE MEDICAL HEALTH PRO-

DUCT CO., LTD

Endereço: NO. 9088 HUTAI ROAD, BAOSHAN DISTRICT, 200-

949, SANGHAI - CHINA

Pais: CHINA

Importador: TARGET COMÉRCIO DE PRO- CNPJ: 03.109.348/0001-00

DUTOS MÉDICOS LTDA

Autorização de Funcionamento Comum nº: 804.840-3

Expediente da Petição: 0135589/12-9

Certificado de Boas Práticas de Fabricação para os produtos:

Produtos médicos fabricados na planta acima mencionada, devidamente registrados junto à ANVISA, enquadrados na(s) classe(s) de risco III, conforme regras de classificação definidas na Resolução RDC nº 185, de 22 de outubro de 2001.

Leia-se:

Fabricante: SHANGHAI DONG YUE MEDICAL HEALTH PRO-

DUCT CO., LTD

Endereço: NO. 9088 HUTAI ROAD, BAOSHAN DISTRICT, 200-

949, SANGHAI - CHINA

Pais: CHINA

Importador: TARGET COMÉRCIO DE PRO- CNPJ: 03.109.348/0001-00

DUTOS MÉDICOS LTDA

Autorização de Funcionamento Comum nº: 804.840-3

Expediente da Petição: 0135589/12-9

Certificado de Boas Práticas de Fabricação para os produtos:

Produtos médicos fabricados na planta acima mencionada, devidamente registrados junto à ANVISA, enquadrados na(s) classe(s) de risco III, conforme regras de classificação definidas na Resolução RDC nº 185, de 22 de outubro de 2001.

Leia-se:

Fabricante: SHANGHAI DONG YUE MEDICAL HEALTH PRO-

DUCT CO., LTD

Endereço: NO. 9088 HUTAI ROAD, BAOSHAN DISTRICT, 200-

949, SANGHAI - CHINA

Pais: CHINA

Importador: TARGET COMÉRCIO DE PRO- CNPJ: 03.109.348/0001-00

DUTOS MÉDICOS LTDA

Autorização de Funcionamento Comum nº: 804.840-3

Expediente da Petição: 0135589/12-9

Certificado de Boas Práticas de Fabricação para os produtos:

Produtos médicos fabricados na planta acima mencionada, devidamente registrados junto à ANVISA, enquadrados na(s) classe(s) de risco III, conforme regras de classificação definidas na Resolução RDC nº 185, de 22 de outubro de 2001.

Leia-se:

Fabricante: SHANGHAI DONG YUE MEDICAL HEALTH PRO-

DUCT CO., LTD

Endereço: NO. 9088 HUTAI ROAD, BAOSHAN DISTRICT, 200-

949, SANGHAI - CHINA

Pais: CHINA

Importador: TARGET COMÉRCIO DE PRO- CNPJ: 03.109.348/0001-00

DUTOS MÉDICOS LTDA

Autorização de Funcionamento Comum nº: 804.840-3

Expediente da Petição: 0135589/12-9

Certificado de Boas Práticas de Fabricação para os produtos:

Produtos médicos fabricados na planta acima mencionada, devidamente registrados junto à ANVISA, enquadrados na(s) classe(s) de risco III, conforme regras de classificação definidas na Resolução RDC nº 185, de 22 de outubro de 2001.

Leia-se:

Fabricante: SHANGHAI DONG YUE MEDICAL HEALTH PRO-

DUCT CO., LTD

Endereço: NO. 9088 HUTAI ROAD, BAOSHAN DISTRICT, 200-

949, SANGHAI - CHINA

Pais: CHINA

Importador: TARGET COMÉRCIO DE PRO- CNPJ: 03.109.348/0001-00

DUTOS MÉDICOS LTDA

Autorização de Funcionamento Comum nº: 804.840-3

Expediente da Petição: 0135589/12-9

Certificado de Boas Práticas de Fabricação para os produtos:

Produtos médicos fabricados na planta acima mencionada, devidamente registrados junto à ANVISA, enquadrados na(s) classe(s) de risco III, conforme regras de classificação definidas na Resolução RDC nº 185, de 22 de outubro de 2001.

Leia-se:

Fabricante: SHANGHAI DONG YUE MEDICAL HEALTH PRO-

DUCT CO., LTD

Endereço: NO. 9088 HUTAI ROAD, BAOSHAN DISTRICT, 200-

949, SANGHAI - CHINA

Pais: CHINA

Importador: TARGET COMÉRCIO DE PRO- CNPJ: 03.109.348/0001-00

DUTOS MÉDICOS LTDA

Autorização de Funcionamento Comum nº: 804.840-3

Art. 1º Renovar o Credenciamento por 04 (quatro) anos, a partir da data de publicação desta Portaria, nos termos do §3º do art. 2º da Portaria nº 131, de 23 de dezembro de 2008, do DENATRAN, a pessoa jurídica DIMENSÃO VISTORIA VEICULAR LTDA - EPP, CNPJ - 10.739.139/0001-05, situada no Município de São Paulo - SP, na Rua Desembargador Euclides da Silveira, 345 - Casa Verde, CEP 02.511-010, para atuar como Empresa Credenciada em Vistoria de Veículos - ECV no Município de São Paulo no Estado de São Paulo.

Art. 2º Esta Portaria entra em vigor na data de sua publicação.

ANTONIO CLAUDIO PORTELLA SERRA E SILVA

PORTARIA Nº 96, DE 5 DE ABRIL DE 2013

O DIRETOR DO DEPARTAMENTO NACIONAL DE TRÂNSITO - DENATRAN, no uso da competência que lhe foi atribuída pelas Resoluções nº232, de 30 de março de 2007, e nº282, de 26 de junho de 2008, do Conselho Nacional de Trânsito - CONTRAN e Portarias nº29 de 30 de maio de 2007 e Portaria nº1334, de 29 de dezembro de 2010, do DENATRAN, e tendo em vista o que consta no processo nº 80000.030239/2009-90, resolve:

Art. 1º Homologar a empresa OXXY NET CONSULTORIA E DESENVOLVIMENTO DE SOFTWARES, com sede na Rua Sete de Abril, 404, 6º andar, Conj 61, República, São Paulo - SP, CEP 01044-000, para operar como UGC - Unidade de Gestão de CSV, usuário de sistemas integrados ao Sistema Nacional de Controle e Emissão de Certificação de Segurança Veicular e Vistorias - SISCSV para prestação de serviços às Instituições Técnicas Licenciadas - ITL ou ETP e às Empresas Credenciadas para Vistorias - ECV.

Art. 2º A renovação do certificado da empresa emitido pela Certificadora OMNIS através das Portarias nº 38/2007 e 1218/2010, processo nº 80000.013203/2013-28,



EXPORTAR: CORRELATOS
FABRICAR: CORRELATOS
IMPORTAR: CORRELATOS
REEMBALAR: CORRELATOS
TRANSPORTAR: CORRELATOS
EMPRESA: AUGURI - COM. DE PROD. E EQUIP. CIR. LTDA
ENDEREÇO: R PROF. ORLANDO SPRENGER LOBO, 40
BAIRRO: TINGUI CEP: 82620080 - CURITIBA/PR
CNPJ: 14.788.174/0001-75
PROCESSO: 25351.390916/2012-63 AUTORIZ/MS:
G37YWY32M20W (8.08847.4)
ATIVIDADE/CLASSE
ARMAZENAR: CORRELATOS
DISTRIBUIR: CORRELATOS
EXPEDIR: CORRELATOS
IMPORTAR: CORRELATOS
EMPRESA: World Life Medical Industria e Comercio Ltda
ENDEREÇO: Avenida Alfredo Nasser, S/N, Quadra 76, lote 12
BAIRRO: Parque Estrela Dalva CEP: 72804010 - LUZIÂNIA/GO
CNPJ: 12.978.514/0001-03
PROCESSO: 25351.020906/2012-63 AUTORIZ/MS:
GYLW7WVW7H87 (8.08842.6)
ATIVIDADE/CLASSE
ARMAZENAR: CORRELATOS
DISTRIBUIR: CORRELATOS
EMBALAR: CORRELATOS
EXPEDIR: CORRELATOS
EXPORTAR: CORRELATOS
FABRICAR: CORRELATOS
IMPORTAR: CORRELATOS
REEMBALAR: CORRELATOS
TRANSPORTAR: CORRELATOS
EMPRESA: Metalic Medical Produtos Hospitalares Ltda. - EPP
ENDEREÇO: Rua Nova Esperança, 1004/1018
BAIRRO: Emilianio Pernetá CEP: 83324400 - PINHAIS/PR
CNPJ: 05.788.117/0001-03
PROCESSO: 25351.483583/2012-65 AUTORIZ/MS:
G345X6X7XM5 (8.08839.7)
ATIVIDADE/CLASSE
ARMAZENAR: CORRELATOS
DISTRIBUIR: CORRELATOS
EMBALAR: CORRELATOS
EXPEDIR: CORRELATOS
FABRICAR: CORRELATOS
REEMBALAR: CORRELATOS
EMPRESA: KRISTAL COMERCIO DE PRODUTOS DE HIGIENE
E COSMETICOS LTDA
ENDEREÇO: RUA BARTOLOMEU LOURENCO DE GUSMAO,
4961
BAIRRO: BOQUEIRAO CEP: 81730040 - CURITIBA/PR
CNPJ: 10.750.530/0001-00
PROCESSO: 25351.789312/2011-78 AUTORIZ/MS:
U7L958Y0M49 (8.08838.3)
ATIVIDADE/CLASSE
ARMAZENAR: CORRELATOS
DISTRIBUIR: CORRELATOS
EXPEDIR: CORRELATOS
EMPRESA: CIRURGICAL PRIME COM. E REPRESENT. DE MEDI-
CAMENTO E MAT. MÉDICO-HOSPITALAR LTDA
ENDEREÇO: Rua Vergueiro, 2087 - Cj.1406
BAIRRO: vila mariana CEP: 04101000 - SÃO PAULO/SP
CNPJ: 13.238.109/0001-03
PROCESSO: 25351.440024/2012-79 AUTORIZ/MS:
UX0L8L37XIY (8.08836.6)
ATIVIDADE/CLASSE
ARMAZENAR: CORRELATOS
DISTRIBUIR: CORRELATOS
EXPEDIR: CORRELATOS
EMPRESA: ixmed indústria de equipamentos médicos LTDA me
ENDEREÇO: Rua doutor aristides a. fernandes, 110
BAIRRO: jardim santana CEP: 13902050 - AMPARO/SP
CNPJ: 14.648.511/0001-29
PROCESSO: 25351.481419/2012-98 AUTORIZ/MS:
K25YW4M914H6 (8.08843.0)
ATIVIDADE/CLASSE
FABRICAR: CORRELATOS

RESOLUÇÃO - RE Nº 375, DE 31 DE JANEIRO DE 2013

A Gerente-Geral Substituta de Inspeção, Monitoramento da Qualidade, Controle e Fiscalização de Insumos, Medicamentos, Produtos, Propaganda e Publicidade da Agência Nacional de Vigilância Sanitária no uso de suas atribuições legais conferidas pela Portaria nº 340, de 5 de março de 2012, tendo em vista o disposto nos incisos I, II, IV e V do art. 41 e no inciso I, § 1º do art. 55 do Regimento Interno aprovado nos termos do Anexo I da Portaria nº 354 de 11 de agosto de 2006, republicada no DOU de 21 de agosto de 2006, considerando o disposto no inciso I do art. 41, da Portaria n.º 354, de 2006, resolve:

Art. 1º Conceder Alteração na Autorização de Funcionamento de Empresas de Produtos para a Saúde, constantes no anexo desta resolução.

Art. 2º Esta Resolução entra em vigor na data de sua publicação.

FLAVIA NEVES ROCHA ALVES

ANEXO

EMPRESA: VAIMED TECNOLOGIAS EM SAUDE LTDA ME
ENDEREÇO: RUA LUIZA GRINALDA, Nº 596
BAIRRO: CENTRO CEP: 29100240 - VILA VELHA/ES
CNPJ: 39.323.217/0001-78
PROCESSO: 25351.139587/2011-15 AUTORIZ/MS:
3L32166X2M67 (8.07428.1)
ATIVIDADE/CLASSE
ARMAZENAR: CORRELATOS
DISTRIBUIR: CORRELATOS
EXPEDIR: CORRELATOS
EMPRESA: C & C Hospitalar Ltda
ENDEREÇO: Rua T.29 QD. 69 LT. 07
BAIRRO: Setor Bueno CEP: 74201050 - GOIÂNIA/GO
CNPJ: 36.830.917/0001-60
PROCESSO: 25351.224742/2002-40 AUTORIZ/MS:
M7129WY50HW7 (8.01289.2)
ATIVIDADE/CLASSE
ARMAZENAR: CORRELATOS
DISTRIBUIR: CORRELATOS
EXPEDIR: CORRELATOS
EMPRESA: ESSENCA LOGISTICA LTDA
ENDEREÇO: ROD ANHANGUERA, KM 15 - MODULO TIPO B
Nº 09 DO CLA
BAIRRO: AGUA VERMELHA CEP: 05110080 - SÃO PAULO/SP
CNPJ: 58.840.703/0001-08
PROCESSO: 25351.091761/2009-43 AUTORIZ/MS:
385333WHL2HS (8.05666.0)
ATIVIDADE/CLASSE
ARMAZENAR: CORRELATOS
DISTRIBUIR: CORRELATOS
EXPEDIR: CORRELATOS
EXPORTAR: CORRELATOS
TRANSPORTAR: CORRELATOS
EMPRESA: INSTITUTO SAPIENS VITA - COMERCIO DE INS-
TRUMENTOS MEDICOS E SERVIÇOS LTDA
ENDEREÇO: RUA MANOEL PEREIRA DE ARRUDA, 339
BAIRRO: BELA VISTA CEP: 13207721 - JUNDIAÍ/SP
CNPJ: 06.026.815/0001-26
PROCESSO: 25351.751170/2010-75 AUTORIZ/MS:
PW75X2X3H3HL (8.07158.8)
ATIVIDADE/CLASSE
ARMAZENAR: CORRELATOS
DISTRIBUIR: CORRELATOS
EXPEDIR: CORRELATOS
IMPORTAR: CORRELATOS
EMPRESA: crispe comércio e representação de material médico e
hospitalar ltda
ENDEREÇO: rua padre estevão pernetá 160, cj 1104
BAIRRO: tanapé CEP: 03315000 - SÃO PAULO/SP
CNPJ: 56.464.506/0001-06
PROCESSO: 25351.149578/2007-99 AUTORIZ/MS:
X5332YXXH29 (8.03785.8)
ATIVIDADE/CLASSE
ARMAZENAR: CORRELATOS
DISTRIBUIR: CORRELATOS
EXPEDIR: CORRELATOS
TRANSPORTAR: CORRELATOS
EMPRESA: BRASMEDICA HOSPITALAR E ORTOPEDICA LT-
DA
ENDEREÇO: SHCS QUADRA 502 BLOCO A LOJA 59
BAIRRO: ASA SUL CEP: 70330510 - BRASÍLIA/DF
CNPJ: 00.625.186/0001-74
PROCESSO: 25351.012167/00-65 AUTORIZ/MS: 8.00304.7

RESOLUÇÃO - RE Nº 376, DE 31 DE JANEIRO DE 2013

A Gerente-Geral Substituta de Inspeção, Monitoramento da Qualidade, Controle e Fiscalização de Insumos, Medicamentos, Produtos, Propaganda e Publicidade da Agência Nacional de Vigilância Sanitária no uso de suas atribuições legais conferidas pela Portaria nº 340, de 5 de março de 2012, tendo em vista o disposto nos incisos I, II, IV e V do art. 41 e no inciso I, § 1º do art. 55 do Regimento Interno aprovado nos termos do Anexo I da Portaria nº 354 de 11 de agosto de 2006, republicada no DOU de 21 de agosto de 2006, considerando o disposto no inciso I do art. 41, da Portaria n.º 354, de 2006, resolve:

Art. 1º Conceder Autorização de Funcionamento para Empresas de Saneantes Domissanitários, constantes no anexo desta Resolução.

Art. 2º Esta Resolução entra em vigor na data de sua publicação.

FLAVIA NEVES ROCHA ALVES

ANEXO

EMPRESA: INTERMEDICA SISTEMA DE SAÚDE S/A
ENDEREÇO: RUA AUGUSTA 1029
BAIRRO: CONSOLAÇÃO CEP: 01305904 - SÃO PAULO/SP
CNPJ: 44.649.812/0001-38
PROCESSO: 25351.145743/2012-00 AUTORIZ/MS: 3.05236.3
ATIVIDADE/CLASSE
ARMAZENAR: SANEANTE DOMIS.

DISTRIBUIR: SANEANTE DOMIS.
EXPEDIR: SANEANTE DOMIS.
EMPRESA: G.C. INDUSTRIAL, IMPORTADORA E EXPORTA-
DORA DE LUBRIFICANTES LTDA.
ENDEREÇO: AV. ROBERTO PINTO SOBRINHO 106
BAIRRO: PQ. INDL. ANHANGUERA CEP: 06268120 - OSAS-
CO/SP
CNPJ: 00.248.414/0001-34
PROCESSO: 25351.446215/2012-05 AUTORIZ/MS: 3.05240.6
ATIVIDADE/CLASSE
FABRICAR: SANEANTE DOMIS.
EMPRESA: ALTERMED MATERIAL MÉDICO HOSPITALAR LT-
DA
ENDEREÇO: ESTRADA BOA ESPERANÇA, Nº 2320
BAIRRO: FUNDO CANOAS CEP: 89160000 - RIO DO SUL/SC
CNPJ: 00.802.002/0001-02
PROCESSO: 25351.479846/2012-19 AUTORIZ/MS: 3.05237.7
ATIVIDADE/CLASSE
ARMAZENAR: SANEANTE DOMIS.
DISTRIBUIR: SANEANTE DOMIS.
EXPEDIR: SANEANTE DOMIS.
EMPRESA: CIRURGICA VITORIA COMERCIO DE MEDICA-
MENTOS LTDA - EPP
ENDEREÇO: RUA BRASIL,249
BAIRRO: VILA SANTA ISABEL CEP: 15890000 - UCHOA/SP
CNPJ: 07.700.245/0001-70
PROCESSO: 25351.439671/2012-43 AUTORIZ/MS: 3.05235.0
ATIVIDADE/CLASSE
ARMAZENAR: SANEANTE DOMIS.
DISTRIBUIR: SANEANTE DOMIS.
EXPEDIR: SANEANTE DOMIS.
EMPRESA: KAMIMED IMPORTAÇÃO E EXPORTAÇÃO DE ME-
DICAMENTOS LTDA - EPP
ENDEREÇO: ALAMEDA TUCA, 190
BAIRRO: JARDIM IPE CEP: 06716190 - COTIA/SP
CNPJ: 15.716.512/0001-26
PROCESSO: 25351.464831/2012-69 AUTORIZ/MS: 3.05241.0
ATIVIDADE/CLASSE
ARMAZENAR: SANEANTE DOMIS.
DISTRIBUIR: SANEANTE DOMIS.
EXPEDIR: SANEANTE DOMIS.
IMPORTAR: SANEANTE DOMIS.
EMPRESA: Rosely Soldatelli
ENDEREÇO: Rua Jardelino Ramos, 1639 Sala A
BAIRRO: Presidente Vargas CEP: 95054180 - CAXIAS DO
SUL/RS
CNPJ: 13.233.097/0001-24
PROCESSO: 25351.448308/2012-73 AUTORIZ/MS: 3.05239.4
ATIVIDADE/CLASSE
EMBALAR: SANEANTE DOMIS.
EXPEDIR: SANEANTE DOMIS.
FABRICAR: SANEANTE DOMIS.
FRACIONAR: SANEANTE DOMIS.
REEMBALAR: SANEANTE DOMIS.
EMPRESA: HEMOTEC INDUSTRIA, COMERCIO E DISTRIBUI-
CAO LTDA.
ENDEREÇO: RUA GRACILIANO RAMOS, 324
BAIRRO: STA ISABEL CEP: 94500000 - VIAMÃO/RS
CNPJ: 10.379.094/0001-05
PROCESSO: 25351.481528/2012-95 AUTORIZ/MS: 3.05238.1
ATIVIDADE/CLASSE
DISTRIBUIR: SANEANTE DOMIS.
EMPRESA: IMPORTADORA WHITE GOLD LTDA - ME
ENDEREÇO: RUA NANCY PIRES DE CAMARGO, 10 - FUN-
DOS
BAIRRO: PARQUE EDU CHAVES CEP: 02236270 - SÃO PAU-
LO/SP
CNPJ: 13.219.481/0001-72
PROCESSO: 25351.257550/2012-96 AUTORIZ/MS: 3.05243.7
ATIVIDADE/CLASSE
ARMAZENAR: SANEANTE DOMIS.
EXPEDIR: SANEANTE DOMIS.
IMPORTAR: SANEANTE DOMIS.

RESOLUÇÃO - RE Nº 377, DE 31 DE JANEIRO DE 2013

A Gerente-Geral Substituta de Inspeção, Monitoramento da Qualidade, Controle e Fiscalização de Insumos, Medicamentos, Produtos, Propaganda e Publicidade da Agência Nacional de Vigilância Sanitária no uso de suas atribuições legais conferidas pela Portaria nº 340, de 5 de março de 2012, tendo em vista o disposto nos incisos I, II, IV e V do art. 41 e no inciso I, § 1º do art. 55 do Regimento Interno aprovado nos termos do Anexo I da Portaria nº 354 de 11 de agosto de 2006, republicada no DOU de 21 de agosto de 2006, considerando o disposto no inciso I do art. 41, da Portaria n.º 354, de 2006, resolve:

Art. 1º Conceder Autorização de Funcionamento para Empresas de Cosméticos, constantes no anexo desta Resolução.

Art. 2º Esta Resolução entra em vigor na data de sua publicação.

FLAVIA NEVES ROCHA ALVES



ANEXO

EMPRESA: ALIANÇA COMERCIAL, IMPORTADORA E EXPORTADORA LTDA
 ENDEREÇO: DR. BATISTA PEREIRA 158 TERREO ANDAR I
 BAIRRO: MACUCO CEP: 11015100 - SANTOS/SP
 CNPJ: 05.138.146/0001-11
 PROCESSO: 25351.298411/2012-07 AUTORIZ/MS: 2.06552.2
 ATIVIDADE/CLASSE
 IMPORTAR: COSMÉTICOS
 EMPRESA: UNIVERSAL IMPORTADORA E DISTRIBUIDORA LTDA ME
 ENDEREÇO: R PEDRO THEISEN JUNIOR 649
 BAIRRO: ARIURI CEP: 88135420 - PALHOÇA/SC
 CNPJ: 13.511.960/0001-68
 PROCESSO: 25351.401090/2012-22 AUTORIZ/MS: 2.06474.3
 ATIVIDADE/CLASSE
 ARMAZENAR: COSMÉTICOS
 EXPEDIR: COSMÉTICOS
 IMPORTAR: COSMÉTICOS
 EMPRESA: TECHLINE COMERCIAL IMPORTADORA EXPORTADORA E SERVIÇOS LTDA
 ENDEREÇO: RUA DIOGO MOREIRA, 132 - 3 ANDAR CJTO. 301
 BAIRRO: PINHEIROS CEP: 05423010 - SÃO PAULO/SP
 CNPJ: 64.132.434/0001-28
 PROCESSO: 25351.417841/2012-22 AUTORIZ/MS: 2.06562.7
 ATIVIDADE/CLASSE
 DISTRIBUIR: PRODUTOS DE HIGIENE
 EXPORTAR: PRODUTOS DE HIGIENE
 IMPORTAR: PRODUTOS DE HIGIENE
 TRANSPORTAR: PRODUTOS DE HIGIENE
 EMPRESA: Luan papin mendes industria de cosmeticos ltda me
 ENDEREÇO: av. nossa senhora de fatima 15-15
 BAIRRO: jardim america CEP: 17017337 - BAURUR/SP
 CNPJ: 10.570.978/0001-42
 PROCESSO: 25351.271502/2012-31 AUTORIZ/MS: 2.06563.1
 ATIVIDADE/CLASSE
 ARMAZENAR: COSMÉTICOS/PERFUMES/PRODUTOS DE HIGIENE
 DISTRIBUIR: COSMÉTICOS/PERFUMES/PRODUTOS DE HIGIENE
 EXPEDIR: COSMÉTICOS/PERFUMES/PRODUTOS DE HIGIENE
 FABRICAR: COSMÉTICOS/PERFUMES/PRODUTOS DE HIGIENE
 IMPORTAR: COSMÉTICOS/PERFUMES/PRODUTOS DE HIGIENE
 REEMBALAR: COSMÉTICOS/PERFUMES/PRODUTOS DE HIGIENE
 EMPRESA: KAMIMED IMPORTAÇÃO E EXPORTAÇÃO DE MEDICAMENTOS LTDA - EPP
 ENDEREÇO: ALAMEDA TUCA, 190
 BAIRRO: JARDIM IPE CEP: 06716190 - COTIA/SP
 CNPJ: 15.716.512/0001-26
 PROCESSO: 25351.464897/2012-34 AUTORIZ/MS: 2.06559.8
 ATIVIDADE/CLASSE
 ARMAZENAR: COSMÉTICOS/PERFUMES/PRODUTOS DE HIGIENE
 DISTRIBUIR: COSMÉTICOS/PERFUMES/PRODUTOS DE HIGIENE
 EXPEDIR: COSMÉTICOS/PERFUMES/PRODUTOS DE HIGIENE
 IMPORTAR: COSMÉTICOS/PERFUMES/PRODUTOS DE HIGIENE
 EMPRESA: ALTERMED MATERIAL MÉDICO HOSPITALAR LTDA
 ENDEREÇO: ESTRADA BOA ESPERANÇA, Nº 2320
 BAIRRO: FUNDO CANOAS CEP: 89160000 - RIO DO SUL/SC
 CNPJ: 00.802.002/0001-02
 PROCESSO: 25351.479831/2012-55 AUTORIZ/MS: 2.06556.7
 ATIVIDADE/CLASSE
 ARMAZENAR: COSMÉTICOS
 DISTRIBUIR: COSMÉTICOS
 EXPEDIR: COSMÉTICOS
 EMPRESA: ACE PLADAM, INDUSTRIA, COMERCIO, IMPORTAÇÃO E EXPORTAÇÃO LTDA EPP
 ENDEREÇO: RUA SUICA, Nº 103
 BAIRRO: DO SILVESTRE CEP: 13901008 - AMPARO/SP
 CNPJ: 67.172.692/0001-26
 PROCESSO: 25351.017367/2012-57 AUTORIZ/MS: 2.06561.3
 ATIVIDADE/CLASSE
 ARMAZENAR: PRODUTOS DE HIGIENE
 DISTRIBUIR: PRODUTOS DE HIGIENE
 EMBALAR: PRODUTOS DE HIGIENE
 EXPEDIR: PRODUTOS DE HIGIENE
 FABRICAR: PRODUTOS DE HIGIENE
 FRACIONAR: PRODUTOS DE HIGIENE
 REEMBALAR: PRODUTOS DE HIGIENE
 EMPRESA: Go Pack Indústria e Comércio de Cosméticos Ltda - EPP
 ENDEREÇO: Rua José Rezende Meireles, 3925
 BAIRRO: Santa Cláudia CEP: 13280000 - VINHEDO/SP
 CNPJ: 14.473.097/0001-64
 PROCESSO: 25351.443971/2012-63 AUTORIZ/MS: 2.06558.4
 ATIVIDADE/CLASSE
 FABRICAR: COSMÉTICOS/PERFUMES/PRODUTOS DE HIGIENE
 EMPRESA: KRISTAL COMERCIO DE PRODUTOS DE HIGIENE E COSMÉTICOS LTDA
 ENDEREÇO: RUA BARTOLOMEU LOURENCO DE GUSMAO, 4961

BAIRRO: BOQUEIRAO CEP: 81730040 - CURITIBA/PR
 CNPJ: 10.750.530/0001-00
 PROCESSO: 25351.789279/2011-68 AUTORIZ/MS: 2.06560.0
 ATIVIDADE/CLASSE
 ARMAZENAR: COSMÉTICOS/PRODUTOS DE HIGIENE
 DISTRIBUIR: COSMÉTICOS/PRODUTOS DE HIGIENE
 EXPEDIR: COSMÉTICOS/PRODUTOS DE HIGIENE
 EMPRESA: GARROCINIS INDUSTRIA QUIMICA LTDA - ME
 ENDEREÇO: RUA HOMERO PACHECO ALVES, 1362
 BAIRRO: JARDIM CONSOLAÇÃO CEP: 14400010 - FRANCA/SP
 CNPJ: 10.368.275/0001-36
 PROCESSO: 25351.486696/2012-71 AUTORIZ/MS: 2.06554.0
 ATIVIDADE/CLASSE
 ARMAZENAR: COSMÉTICOS/PERFUMES/PRODUTOS DE HIGIENE
 DISTRIBUIR: COSMÉTICOS/PERFUMES/PRODUTOS DE HIGIENE
 EMBALAR: COSMÉTICOS/PERFUMES/PRODUTOS DE HIGIENE
 FABRICAR: COSMÉTICOS/PERFUMES/PRODUTOS DE HIGIENE
 FRACIONAR: COSMÉTICOS/PERFUMES/PRODUTOS DE HIGIENE
 REEMBALAR: COSMÉTICOS/PERFUMES/PRODUTOS DE HIGIENE
 EMPRESA: CENTER ROYAL QUIMICA INDUSTRIAL LTDA
 ENDEREÇO: RUA MARCOS TOQUETÃO, 248, 258 E 278
 BAIRRO: JARDIM JUSSARA CEP: 16021345 - ARACATUBA/SP
 CNPJ: 55.625.750/0001-40
 PROCESSO: 25351.479081/2012-78 AUTORIZ/MS: 2.06557.1
 ATIVIDADE/CLASSE
 ARMAZENAR: COSMÉTICOS/PERFUMES/PRODUTOS DE HIGIENE
 DISTRIBUIR: COSMÉTICOS/PERFUMES/PRODUTOS DE HIGIENE
 EMBALAR: COSMÉTICOS/PERFUMES/PRODUTOS DE HIGIENE
 EXPEDIR: COSMÉTICOS/PERFUMES/PRODUTOS DE HIGIENE
 FABRICAR: COSMÉTICOS/PERFUMES/PRODUTOS DE HIGIENE
 FRACIONAR: COSMÉTICOS/PERFUMES/PRODUTOS DE HIGIENE
 REEMBALAR: COSMÉTICOS/PERFUMES/PRODUTOS DE HIGIENE
 EMPRESA: EL SAHIE & FORNER LTDA
 ENDEREÇO: Rua orestes baldissarroto, 1011, sala 03
 BAIRRO: santa catarina CEP: 95032260 - CAXIAS DO SUL/RS
 CNPJ: 03.779.734/0001-09
 PROCESSO: 25351.486395/2012-79 AUTORIZ/MS: 2.06553.6
 ATIVIDADE/CLASSE
 ARMAZENAR: COSMÉTICOS/PERFUMES/PRODUTOS DE HIGIENE
 DISTRIBUIR: COSMÉTICOS/PERFUMES/PRODUTOS DE HIGIENE
 EMBALAR: COSMÉTICOS/PERFUMES/PRODUTOS DE HIGIENE
 EXPEDIR: COSMÉTICOS/PERFUMES/PRODUTOS DE HIGIENE
 FABRICAR: COSMÉTICOS/PERFUMES/PRODUTOS DE HIGIENE
 FRACIONAR: COSMÉTICOS/PERFUMES/PRODUTOS DE HIGIENE
 REEMBALAR: COSMÉTICOS/PERFUMES/PRODUTOS DE HIGIENE
 EMPRESA: Erus fragrâncias ltda
 ENDEREÇO: Avenida antonio raminelli, 1037 - sala 1, primeiro andar
 BAIRRO: PQ RESID ANA ROSA II CEP: 86183000 - CAMBE/PR
 CNPJ: 13.251.979/0001-12
 PROCESSO: 25351.021699/2012-81 AUTORIZ/MS: 2.06553.3
 ATIVIDADE/CLASSE
 FABRICAR: COSMÉTICOS/PERFUMES/PRODUTOS DE HIGIENE
 EMPRESA: Rodomilli Transportes Rodoviários Ltda
 ENDEREÇO: R Benito Meana, 100, Salas 14D5 e 14D6
 BAIRRO: Jardim Julieta CEP: 02161170 - SÃO PAULO/SP
 CNPJ: 67.529.677/0001-92
 PROCESSO: 25351.400096/2012-90 AUTORIZ/MS: 2.06473.0
 ATIVIDADE/CLASSE
 TRANSPORTAR: COSMÉTICOS

RESOLUÇÃO - RE Nº 378, DE 31 DE JANEIRO DE 2013

A Gerente-Geral Substituta de Inspeção, Monitoramento da Qualidade, Controle e Fiscalização de Insumos, Medicamentos, Produtos, Propaganda e Publicidade da Agência Nacional de Vigilância Sanitária no uso de suas atribuições legais conferidas pela Portaria nº 340, de 5 de março de 2012, tendo em vista o disposto nos incisos I, II, IV e V do art. 41 e no inciso I, § 1º do art. 55 do Regimento Interno aprovado nos termos do Anexo I da Portaria nº 354 de 11 de agosto de 2006, republicada no DOU de 21 de agosto de 2006, considerando o disposto no inciso I do art. 41, da Portaria nº 354, de 2006, resolve:

Art. 1º Indeferir o Pedido de Concessão de Autorização de Funcionamento para Empresa de Sancantes Domissanitários, constantes no anexo desta Resolução.

Art. 2º Esta Resolução entra em vigor na data de sua publicação.

FLAVIA NEVES ROCHA ALVES

ANEXO

EMPRESA: Friele industria e comercio de produtos de limpeza ltda me
 ENDEREÇO: av armando sales de oliveira , 1111 - galpao I
 BAIRRO: vila moraes pinto CEP: 19802082 - ASSIS/SP
 CNPJ: 13.647.062/0001-31
 PROCESSO: 25351.441478/2012-16
 MOTIVO DO INDEFERIMENTO: Apresentação do relatório de inspeção, sem parecer conclusivo acerca da atividade de Fabricar Sancantes. Conforme Art 2º - § 2º , inciso II, da Resolução-RDC 204/2005.
 EMPRESA: Abarim Comercial Ltda Me
 ENDEREÇO: Rua Seia Irmãos n.º 137
 BAIRRO: Morada da Colina CEP: 99010350 - PASSO FUNDO/RS
 CNPJ: 05.978.428/0001-27
 PROCESSO: 25351.391921/2012-47
 MOTIVO DO INDEFERIMENTO: Indeferido com base no artigo 2º, parágrafo 2º, item II, parágrafo único, da Resolução RDC nº 204/2005. A empresa não encaminhou a documentação necessária: Relatório de Inspeção com parecer técnico conclusivo e favorável ao o exercício da atividade pleiteada.
 EMPRESA: AROMATA LTDA
 ENDEREÇO: RODOVIA BR 452 KM 47 A ESQUERDA S/N
 BAIRRO: ZONA RURAL CEP: 38420000 - MONTE ALEGRE DE MINAS/MG
 CNPJ: 00.607.518/0001-98
 PROCESSO: 25351.430865/2011-93
 MOTIVO DO INDEFERIMENTO: Não cumprimento da Notificação de Exigência nº. 283159/12, contrariando o Art 7º. da RDC 204/2005.

RESOLUÇÃO - RE Nº 379, DE 31 DE JANEIRO DE 2013

A Gerente-Geral Substituta de Inspeção, Monitoramento da Qualidade, Controle e Fiscalização de Insumos, Medicamentos, Produtos, Propaganda e Publicidade da Agência Nacional de Vigilância Sanitária no uso de suas atribuições legais conferidas pela Portaria nº 340, de 5 de março de 2012, tendo em vista o disposto nos incisos I, II, IV e V do art. 41 e no inciso I, § 1º do art. 55 do Regimento Interno aprovado nos termos do Anexo I da Portaria nº 354 de 11 de agosto de 2006, republicada no DOU de 21 de agosto de 2006, considerando o disposto no inciso I do art. 41, da Portaria nº 354, de 2006, resolve:

Art. 1º Indeferir o Pedido de Alteração na Autorização de Funcionamento de Empresas de Cosméticos, constantes no anexo desta Resolução.

Art. 2º Esta Resolução entra em vigor na data de sua publicação.

FLAVIA NEVES ROCHA ALVES

ANEXO

EMPRESA: NATURAL LINE COSMÉTICOS LTDA
 ENDEREÇO: Av. Mutinga, 4445
 BAIRRO: Pirituba CEP: 05110000 - SÃO PAULO/SP
 CNPJ: 54.479.563/0001-33
 PROCESSO: 25001.013643/85
 MOTIVO DO INDEFERIMENTO: Indeferido com base nos artigos 6º e 11 da RDC nº 204/2005. A empresa não cumpriu plenamente com a exigência formulada sob o número de notificação 242276/11. Não consta no relatório de inspeção as atividades de importar, exportar e distribuir. Adicionalmente, falta a última página do relatório encaminhado.

RESOLUÇÃO - RE Nº 380, DE 31 DE JANEIRO DE 2013

A Gerente-Geral Substituta de Inspeção, Monitoramento da Qualidade, Controle e Fiscalização de Insumos, Medicamentos, Produtos, Propaganda e Publicidade da Agência Nacional de Vigilância Sanitária no uso de suas atribuições legais conferidas pela Portaria nº 340, de 5 de março de 2012, tendo em vista o disposto nos incisos I, II, IV e V do art. 41 e no inciso I, § 1º do art. 55 do Regimento Interno aprovado nos termos do Anexo I da Portaria nº 354 de 11 de agosto de 2006, republicada no DOU de 21 de agosto de 2006, considerando o disposto no inciso I do art. 41, da Portaria nº 354, de 2006, resolve:

Art. 1º Conceder Autorização Especial para Empresas de Medicamentos e de Insumos Farmacêuticos, constantes do anexo desta Resolução, de acordo com a Portaria nº. 344 de 12 de maio de 1998 e suas atualizações, observando-se as proibições e restrições estabelecidas.

Art. 2º Esta Resolução entra em vigor na data de sua publicação.

FLAVIA NEVES ROCHA ALVES

ANEXO

EMPRESA: MEDIONCOL PRODUTOS MEDICOS HOSPITALARES LTDA
 ENDEREÇO: RUA FIGUEIREDO MAGALHAES Nº 741, LOJA L
 BAIRRO: COPACABANA CEP: 22031011 - RIO DE JANEIRO/RJ
 CNPJ: 05.787.905/0001-77
 PROCESSO: 25351.678535/2012-02 AUTORIZ/MS: 1.23287.5
 ATIVIDADE/CLASSE
 ARMAZENAR: MEDICAMENTO



EXPORTAR: CORRELATOS
 FABRICAR: CORRELATOS
 IMPORTAR: CORRELATOS
 REEMBALAR: CORRELATOS
 TRANSPORTAR: CORRELATOS
 EMPRESA: AUGURI - COM. DE PROD. E EQUIP. CIR. LTDA
 ENDEREÇO: R. PROF. ORLANDO SPRENGER LOBO, 40
 BAIRRO: TINGUI CEP: 82620080 - CURITIBA/PR
 CNPJ: 14.788.174/0001-75
 PROCESSO: 25351.390916/2012-63 AUTORIZ/MS:
 G37YWY32M20W (8.08847.4)
 ATIVIDADE/CLASSE
 ARMAZENAR: CORRELATOS
 DISTRIBUIR: CORRELATOS
 EXPEDIR: CORRELATOS
 IMPORTAR: CORRELATOS
 EMPRESA: World Life Medical Industria e Comercio Ltda
 ENDEREÇO: Avenida Alfredo Nasser, S/N, Quadra 76, lote 12
 BAIRRO: Parque Estrela Dalva CEP: 72804010 - LUZIÂNIA/GO
 CNPJ: 12.978.514/0001-03
 PROCESSO: 25351.020906/2012-63 AUTORIZ/MS:
 GYLW7WWL7H87 (8.08842.6)
 ATIVIDADE/CLASSE
 ARMAZENAR: CORRELATOS
 DISTRIBUIR: CORRELATOS
 EMBALAR: CORRELATOS
 EXPEDIR: CORRELATOS
 EXPORTAR: CORRELATOS
 FABRICAR: CORRELATOS
 IMPORTAR: CORRELATOS
 REEMBALAR: CORRELATOS
 TRANSPORTAR: CORRELATOS
 EMPRESA: Metalic Medical Produtos Hospitalares Ltda. - EPP
 ENDEREÇO: Rua Nova Esperança, 1004/1018
 BAIRRO: Emiliano Fernet CEP: 83324400 - PINHAIS/PR
 CNPJ: 05.788.117/0001-03
 PROCESSO: 25351.483583/2012-65 AUTORIZ/MS:
 G3458X6X7XM5 (8.08839.7)
 ATIVIDADE/CLASSE
 ARMAZENAR: CORRELATOS
 DISTRIBUIR: CORRELATOS
 EMBALAR: CORRELATOS
 EXPEDIR: CORRELATOS
 FABRICAR: CORRELATOS
 REEMBALAR: CORRELATOS
 EMPRESA: KRISTAL COMERCIO DE PRODUTOS DE HIGIENE
 E COSMETICOS LTDA
 ENDEREÇO: RUA BARTOLOMEU LOURENCO DE GUSMAO,
 4961
 BAIRRO: BOQUEIRAO CEP: 81730040 - CURITIBA/PR
 CNPJ: 10.750.530/0001-00
 PROCESSO: 25351.789312/2011-78 AUTORIZ/MS:
 U7L958Y04H49 (8.08838.3)
 ATIVIDADE/CLASSE
 ARMAZENAR: CORRELATOS
 DISTRIBUIR: CORRELATOS
 EXPEDIR: CORRELATOS
 EMPRESA: CIRURGICAL PRIME COM. E REPRESENT. DE MEDI-
 CAMENTO E MAT. MÉDICO-HOSPITALAR LTDA
 ENDEREÇO: Rua Vergueiro, 2087 - Cj.1406
 BAIRRO: vila mariana CEP: 04101000 - SÃO PAULO/SP
 CNPJ: 13.238.109/0001-03
 PROCESSO: 25351.440024/2012-79 AUTORIZ/MS:
 UX08L3L37X1Y (8.08836.6)
 ATIVIDADE/CLASSE
 ARMAZENAR: CORRELATOS
 DISTRIBUIR: CORRELATOS
 EXPEDIR: CORRELATOS
 EMPRESA: immed indústria de equipamentos médicos LTDA me
 ENDEREÇO: Rua doutor aristides a. fernandes, 110
 BAIRRO: jardim santana CEP: 13902050 - AMPARO/SP
 CNPJ: 14.648.511/0001-29
 PROCESSO: 25351.481419/2012-98 AUTORIZ/MS:
 K25YW4M914H6 (8.08843.0)
 ATIVIDADE/CLASSE
 FABRICAR: CORRELATOS

RESOLUÇÃO - RE Nº 375, DE 31 DE JANEIRO DE 2013

A Gerente-Geral Substituta de Inspeção, Monitoramento da Qualidade, Controle e Fiscalização de Insumos, Medicamentos, Produtos, Propaganda e Publicidade da Agência Nacional de Vigilância Sanitária no uso de suas atribuições legais conferidas pela Portaria nº 340, de 5 de março de 2012, tendo em vista o disposto nos incisos I, II, IV e V do art. 41 e no inciso I, § 1º do art. 55 do Regulamento Interno aprovado nos termos do Anexo I da Portaria nº 354 de 11 de agosto de 2006, republicada no DOU de 21 de agosto de 2006, considerando o disposto no inciso I do art. 41, da Portaria n.º 354, de 2006, resolve:

Art. 1º Conceder Alteração na Autorização de Funcionamento de Empresas de Produtos para a Saúde, constantes no anexo desta resolução.

Art. 2º Esta Resolução entra em vigor na data de sua publicação.

FLAVIA NEVES ROCHA ALVES

ANEXO

EMPRESA: VAIMED TECNOLOGIAS EM SAUDE LTDA ME
 ENDEREÇO: RUA LUIZA GRINALDA, Nº 596
 BAIRRO: CENTRO CEP: 29100240 - VILA VELHA/ES
 CNPJ: 39.323.217/0001-78
 PROCESSO: 25351.139587/2011-15 AUTORIZ/MS:
 3L32166X2M67 (8.07428.1)
 ATIVIDADE/CLASSE
 ARMAZENAR: CORRELATOS
 DISTRIBUIR: CORRELATOS
 EXPEDIR: CORRELATOS
 EMPRESA: C & C Hospitalar Ltda
 ENDEREÇO: Rua T-29 OD, 69 LT. 07
 BAIRRO: Setor Bueno CEP: 74201050 - GOIÂNIA/GO
 CNPJ: 36.830.917/0001-60
 PROCESSO: 25351.224742/2002-40 AUTORIZ/MS:
 M7129WY50HW7 (8.01289.2)
 ATIVIDADE/CLASSE
 ARMAZENAR: CORRELATOS
 DISTRIBUIR: CORRELATO
 EXPEDIR: CORRELATOS
 EMPRESA: ESSENCA LOGISTICA LTDA
 ENDEREÇO: ROD ANHANGUERA, KM 15 - MODULO TIPO B
 Nº 09 DO CLA
 BAIRRO: AGUA VERMELHA CEP: 05110080 - SÃO PAULO/SP
 CNPJ: 58.840.703/0001-08
 PROCESSO: 25351.091761/2009-43 AUTORIZ/MS:
 385333WHLZHS (8.05666.0)
 ATIVIDADE/CLASSE
 ARMAZENAR: CORRELATOS
 DISTRIBUIR: CORRELATOS
 EXPEDIR: CORRELATOS
 EXPORTAR: CORRELATOS
 TRANSPORTAR: CORRELATOS
 EMPRESA: INSTITUTO SAPIENS VITA - COMERCIO DE INS-
 TRUMENTOS MEDICOS E SERVICOS LTDA
 ENDEREÇO: RUA MANOEL PEREIRA DE ARRUDA, 339
 BAIRRO: BELA VISTA CEP: 13207721 - JUNDIAÍ/SP
 CNPJ: 06.026.815/0001-26
 PROCESSO: 25351.751170/2010-75 AUTORIZ/MS:
 PW75X2X3H3HL (8.07158.8)
 ATIVIDADE/CLASSE
 ARMAZENAR: CORRELATOS
 DISTRIBUIR: CORRELATOS
 EXPEDIR: CORRELATOS
 IMPORTAR: CORRELATOS
 EMPRESA: crisper comércio e representação de material médico e
 hospitalar ltda
 ENDEREÇO: rua padre estevão pernet 160, cj 1104
 BAIRRO: itaquapé CEP: 03315000 - SÃO PAULO/SP
 CNPJ: 56.464.506/0001-06
 PROCESSO: 25351.149578/2007-99 AUTORIZ/MS:
 X5332YXXH29 (8.03785.8)
 ATIVIDADE/CLASSE
 ARMAZENAR: CORRELATO
 DISTRIBUIR: CORRELATO
 EXPEDIR: CORRELATO
 TRANSPORTAR: CORRELATO
 EMPRESA: BRASMEDICA HOSPITALAR E ORTOPEDICA LT-
 DA
 ENDEREÇO: SHCS QUADRA 502 BLOCO A LOJA 59
 BAIRRO: ASA SUL CEP: 70330510 - BRASÍLIA/DF
 CNPJ: 00.625.186/0001-74
 PROCESSO: 25351.012167/00-65 AUTORIZ/MS: 8.00304.7
 ATIVIDADE/CLASSE
 ARMAZENAR: CORRELATO
 DISTRIBUIR: CORRELATO
 IMPORTAR: CORRELATO
 TRANSPORTAR: CORRELATO

RESOLUÇÃO - RE Nº 376, DE 31 DE JANEIRO DE 2013

A Gerente-Geral Substituta de Inspeção, Monitoramento da Qualidade, Controle e Fiscalização de Insumos, Medicamentos, Produtos, Propaganda e Publicidade da Agência Nacional de Vigilância Sanitária no uso de suas atribuições legais conferidas pela Portaria nº 340, de 5 de março de 2012, tendo em vista o disposto nos incisos I, II, IV e V do art. 41 e no inciso I, § 1º do art. 55 do Regulamento Interno aprovado nos termos do Anexo I da Portaria nº 354 de 11 de agosto de 2006, republicada no DOU de 21 de agosto de 2006, considerando o disposto no inciso I do art. 41, da Portaria n.º 354, de 2006, resolve:

Art. 1º Conceder Autorização de Funcionamento para Empresas de Saneantes Domissanitários, constantes no anexo desta Resolução.

Art. 2º Esta Resolução entra em vigor na data de sua publicação.

FLAVIA NEVES ROCHA ALVES

ANEXO

EMPRESA: INTERMEDICA SISTEMA DE SAÚDE S/A
 ENDEREÇO: RUA AUGUSTA 1029
 BAIRRO: CONSOLAÇÃO CEP: 01305904 - SÃO PAULO/SP
 CNPJ: 44.649.812/0001-38
 PROCESSO: 25351.145743/2012-00 AUTORIZ/MS: 3.05236.3
 ATIVIDADE/CLASSE
 ARMAZENAR: SANEANTE DOMIS.

DISTRIBUIR: SANEANTE DOMIS.
 EXPEDIR: SANEANTE DOMIS.
 EMPRESA: G.C. INDUSTRIAL, IMPORTADORA E EXPORTADORA DE LUBRIFICANTES LTDA.
 ENDEREÇO: AV. ROBERTO PINTO SOBRINHO 106
 BAIRRO: PQ. INDL. ANHANGUERA CEP: 06268120 - OSAS-COSP
 CNPJ: 00.248.414/0001-34
 PROCESSO: 25351.446215/2012-05 AUTORIZ/MS: 3.05240.6
 ATIVIDADE/CLASSE

FABRICAR: SANEANTE DOMIS

EMPRESA: ALTERMED MATERIAL MÉDICO HOSPITALAR LT-
 DA
 ENDEREÇO: ESTRADA BOA ESPERANÇA, Nº 2320
 BAIRRO: FUNDO CANOAS CEP: 89160000 - RIO DO SUL/SC
 CNPJ: 00.802.002/0001-02
 PROCESSO: 25351.479846/2012-19 AUTORIZ/MS: 3.05237.7
 ATIVIDADE/CLASSE
 ARMAZENAR: SANEANTE DOMIS.
 DISTRIBUIR: SANEANTE DOMIS.
 EXPEDIR: SANEANTE DOMIS.

EMPRESA: CIRURGICA VITORIA COMERCIO DE MEDICA-

MENTOS LTDA - EPP

ENDEREÇO: RUA BRASIL,249

BAIRRO: VILA SANTA ISABEL CEP: 15890000 - UCHOA/SP

CNPJ: 07.700.245/0001-70

PROCESSO: 25351.439671/2012-43 AUTORIZ/MS: 3.05235.0

ATIVIDADE/CLASSE

ARMAZENAR: SANEANTE DOMIS.

DISTRIBUIR: SANEANTE DOMIS.

EXPEDIR: SANEANTE DOMIS.

EMPRESA: KAMIMED IMPORTAÇÃO E EXPORTAÇÃO DE ME-

DICAMENTOS LTDA - EPP

ENDEREÇO: ALAMEDA TUCA, 190

BAIRRO: JARDIM IPE CEP: 06716190 - COTIA/SP

CNPJ: 15.716.512/0001-26

PROCESSO: 25351.464831/2012-69 AUTORIZ/MS: 3.05241.0

ATIVIDADE/CLASSE

ARMAZENAR: SANEANTE DOMIS.

DISTRIBUIR: SANEANTE DOMIS.

EXPEDIR: SANEANTE DOMIS.

IMPORTAR: SANEANTE DOMIS.

EMPRESA: Rosely Soldatelli

ENDEREÇO: Rua Jardelino Ramos, 1639 Sala A

BAIRRO: Presidente Vargas CEP: 95054180 - CAXIAS DO

SUL/RS

CNPJ: 13.233.097/0001-24

PROCESSO: 25351.448308/2012-73 AUTORIZ/MS: 3.05239.4

ATIVIDADE/CLASSE

EMBALAR: SANEANTE DOMIS.

EXPEDIR: SANEANTE DOMIS.

FABRICAR: SANEANTE DOMIS.

FRACIONAR: SANEANTE DOMIS.

REEMBALAR: SANEANTE DOMIS.

EMPRESA: HEMOTEC INDUSTRIA, COMERCIO E DISTRIBUI-

CAO LTDA.

ENDEREÇO: RUA GRACILIANO RAMOS, 324

BAIRRO: STA ISABEL CEP: 94500000 - VIAMÃO/RS

CNPJ: 10.379.094/0001-05

PROCESSO: 25351.481528/2012-95 AUTORIZ/MS: 3.05238.1

ATIVIDADE/CLASSE

DISTRIBUIR: SANEANTE DOMIS.

EMPRESA: IMPORTADORA WHITE GOLD LTDA - ME

ENDEREÇO: RUA NANCY PIRES DE CAMARGO, 10 - FUN-

DOS

BAIRRO: PARQUE EDU CHAVES CEP: 02236270 - SÃO PAU-

LO/SP

CNPJ: 13.219.481/0001-72

PROCESSO: 25351.257550/2012-96 AUTORIZ/MS: 3.05243.7

ATIVIDADE/CLASSE

ARMAZENAR: SANEANTE DOMIS.

EXPEDIR: SANEANTE DOMIS.

IMPORTAR: SANEANTE DOMIS.

RESOLUÇÃO - RE Nº 377, DE 31 DE JANEIRO DE 2013

A Gerente-Geral Substituta de Inspeção, Monitoramento da Qualidade, Controle e Fiscalização de Insumos, Medicamentos, Produtos, Propaganda e Publicidade da Agência Nacional de Vigilância Sanitária no uso de suas atribuições legais conferidas pela Portaria nº 340, de 5 de março de 2012, tendo em vista o disposto nos incisos I, II, IV e V do art. 41 e no inciso I, § 1º do art. 55 do Regulamento Interno aprovado nos termos do Anexo I da Portaria nº 354 de 11 de agosto de 2006, republicada no DOU de 21 de agosto de 2006, considerando o disposto no inciso I do art. 41, da Portaria n.º 354, de 2006, resolve:

Art. 1º Conceder Autorização de Funcionamento para Empresas de Cosméticos, constantes no anexo desta Resolução.

Art. 2º Esta Resolução entra em vigor na data de sua publicação.

FLAVIA NEVES ROCHA ALVES

Consultas / Funcionamento de Empresa Nacional / Resultado

Resultado da Consulta de Funcionamento de Empresas

Ordem	CNPJ	Empresa	Tipo	Número	Tipo de Produto/ Área	Situação	
<input type="checkbox"/>	1	00.802.002/0001-02	ALTERMED MATERIAL MÉDICO HOSPITALAR LTDA	Autorização	2.06556-7	Cosmético	Ativa
<input type="checkbox"/>	2	00.802.002/0001-02	ALTERMED MATERIAL MÉDICO HOSPITALAR LTDA	Autorização	1.11240-1	Medicamento	Ativa
<input type="checkbox"/>	3	00.802.002/0001-02	ALTERMED MATERIAL MÉDICO HOSPITALAR LTDA	Autorização	1.11243-2	Medicamento	Ativa
<input type="checkbox"/>	4	00.802.002/0001-02	ALTERMED MATERIAL MÉDICO HOSPITALAR LTDA	Autorização	8.04483-1 (KUXWW0WW6H85)	Produtos para Saúde (Correlatos)	Ativa
<input type="checkbox"/>	5	00.802.002/0001-02	ALTERMED MATERIAL MÉDICO HOSPITALAR LTDA	Autorização	3.05237-7	Saneantes	Ativa

Exportar para Excel

Voltar

Consultas / Funcionamento de Empresa Nacional / Resultado / Detalhamento

Dados da Empresa Nacional

Razão Social

ALTERMED MATERIAL MÉDICO HOSPITALAR LTDA

CNPJ

00.802.002/0001-02

Nome Fantasia

ALTERMED

Endereço na Internet

WWW.ALTERMED.COM.BR

SAC**Endereço Completo**ESTRADA BOA ESPERANÇA, Nº 2320 - FUNDO CANOAS CEP:
89.160-000**Cidade/UF**

RIO DO SUL/SC

Responsável Técnico

FERNANDO DE ANDRADE

Responsável Legal

ANACLETO FERRARI

Dados do Cadastro

Cadastro Nº

2.06556-7

Data do Cadastro

04/02/2013

Situação

Ativa

Nº do Processo25351.479831/2012-55**Cadastro**

2 - Cosmético

Atividades / Classes**Armazenar**

- Cosméticos
- Produtos de Higiene
- Perfumes

Distribuir

- Cosméticos
- Produtos de Higiene
- Perfumes

Expedir

- Cosméticos
- Produtos de Higiene
- Perfumes

Voltar

Consultas / Funcionamento de Empresa Nacional / Resultado / Detalhamento

Dados da Empresa Nacional

Razão Social

ALTERMED MATERIAL MÉDICO HOSPITALAR LTDA

CNPJ

00.802.002/0001-02

Nome Fantasia

ALTERMED

Endereço na Internet

WWW.ALTERMED.COM.BR

SAC**Endereço Completo**ESTRADA BOA ESPERANÇA, Nº 2320 - FUNDO CANOAS CEP:
89.160-000**Cidade/UF**

RIO DO SUL/SC

Responsável Técnico

FERNANDO DE ANDRADE

Responsável Legal

ANACLETO FERRARI

Dados do Cadastro

Cadastro Nº

1.11240-1

Data do Cadastro

01/09/2014

Situação

Ativa

Nº do Processo25351.458512/2014-66**Cadastro**

1 - Medicamento

Atividades / Classes**Armazenar**

- Medicamento

Distribuir

- Medicamento

Expedir

- Medicamento

Transportar

- Medicamento

Voltar

Consultas / Funcionamento de Empresa Nacional / Resultado / Detalhamento

Dados da Empresa Nacional

Razão Social

ALTERMED MATERIAL MÉDICO HOSPITALAR LTDA

CNPJ

00.802.002/0001-02

Nome Fantasia

ALTERMED

Endereço na Internet

WWW.ALTERMED.COM.BR

SAC**Endereço Completo**ESTRADA BOA ESPERANÇA, Nº 2320 - FUNDO CANOAS CEP:
89.160-000**Cidade/UF**

RIO DO SUL/SC

Responsável Técnico

FERNANDO DE ANDRADE

Responsável Legal

ANACLETO FERRARI

Dados do Cadastro

Cadastro Nº

1.11243-2

Data do Cadastro

01/09/2014

Situação

Ativa

Nº do Processo25351.458542/2014-11**Cadastro**

1 - Medicamento Especial

Atividades / Classes**Armazenar**

- Medicamento

Distribuir

- Medicamento

Expedir

- Medicamento

Transportar

- Medicamento

Voltar

Consultas / Funcionamento de Empresa Nacional / Resultado / Detalhamento

Dados da Empresa Nacional

Razão Social

ALTERMED MATERIAL MÉDICO HOSPITALAR LTDA

CNPJ

00.802.002/0001-02

Nome Fantasia

ALTERMED

Endereço na Internet

WWW.ALTERMED.COM.BR

SAC**Endereço Completo**ESTRADA BOA ESPERANÇA, Nº 2320 - FUNDO CANOAS CEP:
89.160-000**Cidade/UF**

RIO DO SUL/SC

Responsável Técnico

FERNANDO DE ANDRADE

Responsável Legal

ANACLETO FERRARI

Dados do Cadastro

Cadastro Nº

8.04483-1 (KUXWW0WW6H85)

Data do Cadastro

21/07/2008

Situação

Ativa

Nº do Processo25024.284084/2008-42**Cadastro**8 - Produtos para Saúde
(Correlatos)**Atividades / Classes****Armazenar**

- Correlatos

Distribuir

- Correlatos

Expedir

- Correlatos

Importar

- Correlatos

Voltar

Consultas / Funcionamento de Empresa Nacional / Resultado / Detalhamento

Dados da Empresa Nacional

Razão Social

ALTERMED MATERIAL MÉDICO HOSPITALAR LTDA

CNPJ

00.802.002/0001-02

Nome Fantasia

ALTERMED

Endereço na Internet

WWW.ALTERMED.COM.BR

SAC**Endereço Completo**ESTRADA BOA ESPERANÇA, Nº 2320 - FUNDO CANOAS CEP:
89.160-000**Cidade/UF**

RIO DO SUL/SC

Responsável Técnico

FERNANDO DE ANDRADE

Responsável Legal

ANACLETO FERRARI

Dados do Cadastro

Cadastro Nº

3.05237-7

Data do Cadastro

04/02/2013

Situação

Ativa

Nº do Processo25351.479846/2012-19**Cadastro**

3 - Saneantes

Atividades / Classes**Armazenar**

- Saneante Domis.

Distribuir

- Saneante Domis.

Expedir

- Saneante Domis.

Voltar



Prefeitura Municipal
Rio do Sul - SC

Concede o presente

ALVARÁ DE LICENÇA PARA LOCALIZAÇÃO E FUNCIONAMENTO

À Empresa: ALTERMED MATERIAL MEDICO HOSPITALAR LTDA

Nome Fantasia: ALTERMED MEDICAMENTOS E MATERIAIS HOSPITALARES

CPF/CNPJ: 00.802.002/0001-02

Matriz

Insc. Mun.: 19313

Cad. Imob.: 10276

End.: ESTRADA BOA ESPERANCA

Nº 2320

Compl.:

Bairro: FUNDO CANOAS

Cidade: Rio do Sul

CEP: 89.163-554

Estado: SC

Atividade Principal: 0048.4/51.01 Comércio atacadista de instrumentos e materiais para uso médico, cirúrgico, hospitalar e de laboratórios

Secudária(s):

0033.1/21.02	Manutenção e reparação de aparelhos e instrumentos de medida, teste e controle
0046.3/71.99	Comércio atacadista especializado em outros produtos alimentícios não especificados anteriormente
0046.4/43.01	Comércio atacadista de medicamentos e drogas de uso humano
0046.4/51.03	Comércio atacadista de produtos odontológicos
0046.4/60.01	Comércio atacadista de cosméticos e produtos de perfumaria
0046.4/60.02	Comércio atacadista de produtos de higiene pessoal
0046.4/94.08	Comércio atacadista de produtos de higiene, limpeza e conservação domiciliar
0046.4/94.99	Comércio atacadista de outros equipamentos e artigos de uso pessoal e doméstico não especificados anteriormente
0047.2/96.99	Comércio varejista de produtos alimentícios em geral ou especializado em produtos alimentícios não especificados anteriormente
0047.6/36.02	Comércio varejista de artigos esportivos

Início das Atividades: 01/10/1995

Validade deste documento: INDETERMINADO

VÁLIDO POR PRAZO INDETERMINADO, ENQUANTO PERMANECEREM INALTERADAS AS CONDIÇÕES QUE DERAM CAUSA À SUA CONCESSÃO, CONFORME PARÁGRAFO ÚNICO DO ART. 1º DA LEI COMPLEMENTAR Nº 191/2008 DE 09 DE DEZEMBRO DE 2008.

Inscrição Municipal: 19313

Data emissão: 02/08/2019

Informações Complementares:

Responsável Técnico

Nome: FERNANDO DE ANDRADE SILVA

CPF: 007.775.179-57

ESTE DOCUMENTO FOI EMITIDO APÓS ATENDIDAS AS EXIGÊNCIAS DA LEGISLAÇÃO VIGENTE QUE VERSA SOBRE VIGILÂNCIA SANITÁRIA, MEIO AMBIENTE E POSTURAS.

CONSERVAR EM LOCAL VISÍVEL NO ESTABELECIMENTO

Código de Autenticidade: WIS031201-5922-VGTRK-302454470



v3.0 - DAUTIN Blockchain Documentos Digitais e Serviços Ltda EPP certifica em 26/01/2022 16:33:30 que o documento de hash (SHA-256) 9ef6e9f6e82b8e8eb161c716d52cbefc06bb3c7e1abb392a8de0558df883066 foi validado em 26/01/2022 15:28:04 através da transação blockchain 0x5af53390c6a798a969c8782537e88af99f6710b57f5bca80a1c58110b28e083a e pode ser verificado em <https://www.dautin.com/FileCheck> (NID: 48194)



Rua XV de Novembro, 64 - Sala 21
Edifício Pedro Francisco Vargas
Centro, Itajaí - Santa Catarina
(47) 3514-7599 | (47) 99748-2223
www.dautin.com | dautin@dautin.com



CERTIFICADO DE PROVA DE AUTENTICIDADE ELETRÔNICA

A DAUTIN BLOCKCHAIN DOCUMENTOS DIGITAIS E SERVIÇOS LTDA, especificada neste ato apenas como **Dautin Blockchain Co.** CERTIFICA para os devidos fins de direito que, o arquivo digital especificado com o tipo documental **Autenticação** e representado pela função hash criptográfica conhecida como SHA-256, de código **9af6e9fbe82b8e8eb161c716d52cbefc06bb3c7e1abbb392a8de0558df883066** foi autenticado de acordo com as Legislações e normas vigentes¹ através da rede blockchain Polygon, sob o identificador único denominado NID **48194** dentro do sistema.

A autenticação eletrônica do documento intitulado "**Alvará de Localização e Funcionamento**", cujo assunto é descrito como "**Alvará de Localização e Funcionamento**", faz prova de que em **26/01/2022 15:21:20**, o responsável **Altermed Material Medico Hospitalar Ltda (00.802.002/0001-02)** tinha posse do arquivo com as mesmas características que foram reproduzidas na prova de autenticidade, sendo de **Altermed Material Medico Hospitalar Ltda** a responsabilidade, única e exclusiva, pela idoneidade do documento apresentado a **DAUTIN Blockchain Co.**

Este CERTIFICADO foi emitido em **26/01/2022 16:16:10** através do sistema de autenticação eletrônica da empresa **DAUTIN Blockchain Co.** de acordo com o Art. 10, § 2º da MP 2200-2/2001, Art. 107 do Código Civil e Art. 411, em seus §§ 2º e 3º do Código de Processo Civil, estando dessa maneira de acordo para o cumprimento do Decreto 10278/2020.

Para mais informações sobre a operação acesse o site <https://www.dautin.com> e informe o código da transação blockchain **0x5af53390c6a798a969c8782537e88af99f6710b57f5bca80a1c58110b28e083a**. Também é possível acessar a consulta através da rede blockchain em <https://polygonscan.com/>

¹ Legislação Vigente: Medida Provisória nº 2200-2/2001, Código Civil e Código de Processo Civil.

DAUTIN
BLOCKCHAIN



Presidência da República Casa Civil
Subchefia para Assuntos Jurídicos
MEDIDA PROVISÓRIA 2.200-2
DE 24 DE AGOSTO DE 2001.





PREFEITURA MUNICIPAL DE RIO DO SUL/SC
SECRETARIA MUNICIPAL DE SAÚDE DE RIO DO SUL/SC
DEPARTAMENTO DE VIGILÂNCIA SANITÁRIA .
Email: sau.visa@riodosul.sc.gov.br

ALVARÁ SANITÁRIO

Nº 22

ANO 2023

PARA			
<input type="checkbox"/> ESTABELECIMENTOS INDUSTRIAIS, COMERCIAIS E AGROPECUÁRIOS			
<input type="checkbox"/> HABITAÇÃO (HABITE-SE)			
<input checked="" type="checkbox"/> ESTABELECIMENTOS DE SAÚDE, DE EDUCAÇÃO PRÉ-ESCOLAR E OUTROS			
NOME DA PESSOA FÍSICA OU JURÍDICA			CNPJ OU CPF Nº
ALTERMED MATERIAL MEDICO HOSPITALAR LTDA			00.802.002/0001-02
DENOMINAÇÃO COMERCIAL - NOME DE FANTASIA DO ESTABELECIMENTO			
ALTERMED			
ENDEREÇO - LOGRADOURO (RUA, AVENIDA, PRAÇA)			Nº
ESTRADA BOA ESPERANÇA , -			2320
			CEP
			89.163-554
BAIRRO	MUNICÍPIO	FONE	
FUNDO CANOAS	RIO DO SUL	3520-9000	
PROPRIETÁRIO E/OU REPRESENTANTE LEGAL			
ANACLETO FERRARI			
TIPO DE ESTABELECIMENTO, NEGÓCIO OU ATIVIDADE			
Comércio atacadista de medicamentos e drogas de uso humano			
Comércio atacadista de instrumentos e materiais para uso médico, cirúrgico, hospitalar e de laboratórios			
Aluguel de equipamentos científicos, médicos e hospitalares, sem operador			
Comércio atacadista de cosméticos e produtos de perfumaria			
Comércio atacadista de outros equipamentos e artigos de uso pessoal e doméstico não especificados anteriormente			
Comércio atacadista de produtos de higiene, limpeza e conservação domiciliar			
Comércio atacadista de produtos de higiene pessoal			
Comércio atacadista de produtos odontológicos			
Comércio atacadista especializado em outros produtos alimentícios não especificados anteriormente			
Comércio varejista de artigos esportivos			
Comércio varejista de artigos médicos e ortopédicos			
Comércio varejista de cosméticos, produtos de perfumaria e de higiene pessoal			
Comércio varejista de produtos alimentícios em geral ou especializado em produtos alimentícios não especificados anteriormente			
Lei Municipal Complementar 028/97			
PRAZO VALIDADE	LOCAL E DATA		
13/02/2024	RIO DO SUL, 14/02/2023		
CONCEDIDO POR			
VIGILÂNCIA SANITÁRIA MUNICIPAL			
AUTORIDADE DE SAÚDE	FISCAL	Documento assinado digitalmente BRUNA MARIA FERRARI HECKMANN Data: 14/02/2023 11:20:32-0300 Verifique em https://verificador.itl.br	
Roberta Hochleitner			
OBSERVAÇÕES			
Comércio atacadista de medicamentos sujeitos ao controle especial e não sujeitos ao controle especial, saneantes, produtos para a saúde e cosméticos.			

MANTER EM LOCAL VISÍVEL AO PÚBLICO



v3.0 - DAUTIN Blockchain Documentos Digitais e Serviços Ltda EPP certifica em 15/02/2023 08:28:36 que o documento de hash (SHA-256) df4c88114cdb63cd68004a1b8b6dd9579e07cada6c1882b800be56ee5cdcb48 foi validado em 15/02/2023 08:26:51 através da transação blockchain 0x4c30481f336750ed40b7da48f3f2b7f17546a80988cb1b0b904bbb45a1e43943 e pode ser verificado em <https://www.dautin.com/FileCheck> (NID: 114848)





PREFEITURA MUNICIPAL DE RIO DO SUL/SC
SECRETARIA MUNICIPAL DE SAÚDE DE RIO DO SUL/SC
DEPARTAMENTO DE VIGILÂNCIA SANITÁRIA .
Email: sau.visa@riodosul.sc.gov.br

ALVARÁ SANITÁRIO

Nº 22

ANO 2023

PARA			
<input type="checkbox"/> ESTABELECIMENTOS INDUSTRIAIS, COMERCIAIS E AGROPECUÁRIOS			
<input type="checkbox"/> HABITAÇÃO (HABITE-SE)			
<input checked="" type="checkbox"/> ESTABELECIMENTOS DE SAÚDE, DE EDUCAÇÃO PRÉ-ESCOLAR E OUTROS			
NOME DA PESSOA FÍSICA OU JURÍDICA ALTERMED MATERIAL MEDICO HOSPITALAR LTDA			CNPJ OU CPF Nº 00.802.002/0001-02
DENOMINAÇÃO COMERCIAL - NOME DE FANTASIA DO ESTABELECIMENTO ALTERMED			
ENDEREÇO - LOGRADOURO (RUA, AVENIDA, PRAÇA) ESTRADA BOA ESPERANÇA , -			Nº 2320
			CEP 89.163-554
BAIRRO FUNDO CANOAS	MUNICÍPIO RIO DO SUL		FONE 3520-9000
PROPRIETÁRIO E/OU REPRESENTANTE LEGAL ANACLETO FERRARI			
TIPO DE ESTABELECIMENTO, NEGÓCIO OU ATIVIDADE Comércio varejista de produtos saneantes domissanitários Manutenção e reparação de aparelhos e instrumentos de medida, teste e controle Transporte rodoviário de carga, exceto produtos perigosos e mudanças, intermunicipal, interestadual e internacional Transporte rodoviário de carga, exceto produtos perigosos e mudanças, municipal			
RESPONSÁVEL TÉCNICO FERNANDO DE ANDRADE SILVA	CPF 007.775.179-57	NÚMERO DO CONSELHO 8319	SIGLA CC / ESTADO CRF
Lei Municipal Complementar 028/97			
PRAZO VALIDADE 13/02/2024	LOCAL E DATA RIO DO SUL, 14/02/2023		
CONCEDIDO POR VIGILÂNCIA SANITARIA MUNICIPAL			
AUTORIDADE DE SAÚDE Roberta Hochleitner	FISCAL gov.br		
Documento assinado digitalmente BRUNA MARIA FERRARI HECKMANN Data: 14/02/2023 11:18:07-0300 Verifique em https://verificador.iti.br			
OBSERVAÇÕES Comércio atacadista de medicamentos sujeitos ao controle especial e não sujeitos ao controle especial, saneantes, produtos para a saúde e cosméticos.			

MANTER EM LOCAL VISÍVEL AO PÚBLICO



v3.0 - DAUTIN Blockchain Documentos Digitais e Serviços Ltda EPP certifica em 15/02/2023 08:28:36 que o documento de hash (SHA-256) df4c88114cdb63cd68004a1b8b6dd9579e07cada6c1882b800be56ee5cdcbc48 foi validado em 15/02/2023 08:26:51 através da transação blockchain 0x4c30481f336750ed40b7de48f3f2b7f17546a80988cb1b0b904bbb45a1e43943 e pode ser verificado em <https://www.dautin.com/FileCheck> (NID: 114848)



Rua XV de Novembro, 64 - Sala 21
Edifício Pedro Francisco Vargas
Centro, Itajaí - Santa Catarina
(47) 3514-7599 | (47) 99748-2223
www.dautin.com | dautin@dautin.com



CERTIFICADO DE PROVA DE AUTENTICIDADE ELETRÔNICA

A DAUTIN BLOCKCHAIN DOCUMENTOS DIGITAIS E SERVIÇOS LTDA, especificada neste ato apenas como **Dautin Blockchain Co.** CERTIFICA para os devidos fins de direito que, o arquivo digital especificado com o tipo documental **Autenticação** e representado pela função hash criptográfica conhecida como SHA-256, de código **df4c88114cdb63cd68004a1b8b6dd9579e07cada6c1882b800be56ee5cdc48** foi autenticado de acordo com as Legislações e normas vigentes¹ através da rede blockchain Ethereum Classic, sob o identificador único denominado NID **114848** dentro do sistema.

A autenticação eletrônica do documento intitulado "**Alvará de Localização e Sanitário**", cujo assunto é descrito como "**Alvará de Localização e Sanitário**", faz prova de que em **15/02/2023 08:26:47**, o responsável **Altermed Material Medico Hospitalar Ltda (00.802.002/0001-02)** tinha posse do arquivo com as mesmas características que foram reproduzidas na prova de autenticidade, sendo de Altermed Material Medico Hospitalar Ltda a responsabilidade, única e exclusiva, pela idoneidade do documento apresentado a DAUTIN Blockchain Co.

Este CERTIFICADO foi emitido em **15/02/2023 08:27:56** através do sistema de autenticação eletrônica da empresa DAUTIN Blockchain Co. de acordo com o Art. 10, § 2º da MP 2200-2/2001, Art. 107 do Código Civil e Art. 411, em seus §§ 2º e 3º do Código de Processo Civil, estando dessa maneira de acordo para o cumprimento do Decreto 10278/2020.

Para mais informações sobre a operação acesse o site <https://www.dautin.com> e informe o código da transação blockchain **0x4c30481f336750ed40b7da48f3f2b7f17546a80988cb1b0b904bbb45a1e43943**. Também é possível acessar a consulta através da rede blockchain em <https://blockscout.com/etc/mainnet/>

¹ Legislação Vigente: Medida Provisória nº 2200-2/2001, Código Civil e Código de Processo Civil.

DAUTIN
BLOCKCHAIN



Presidência da República Casa Civil
Subchefia para Assuntos Jurídicos
MEDIDA PROVISÓRIA 2.200-2
DE 24 DE AGOSTO DE 2001.



ENDEREÇO: Rod BR 158 S/N ZONA RURAL
MUNICÍPIO: TRÊS LAGOAS - UF: MS - EXPEDIENTE: 4725282/21-9
ASSUNTO: 70226 - MEDICAMENTOS - (Certificação de BPF) de INDÚSTRIA NACIONAL de LÍQUIDOS CRIOGÊNICOS MEDICINAIS
MOTIVO DE INDEFERIMENTO: Em desacordo com o art. 3º da RDC nº 25/2011: ausência de Parecer técnico da Vigilância Sanitária Competente atestando o cumprimento das boas práticas de fabricação de líquidos criogênicos. O relatório juntado refere-se à concessão da Licença de Funcionamento, não sendo esta documentação apta para a concessão da certificação de boas práticas.

EMPRESA: WHITE MARTINS GASES INDUSTRIAIS LTDA - CNPJ: 35.820.448/0213-03 - AUTORIZ/MS: 2200001
ENDEREÇO: R IRACEMA LUCAS, 255
MUNICÍPIO: VINHEDO - UF: SP - EXPEDIENTE: 0413281/20-5
ASSUNTO: 70225 - MEDICAMENTOS - (Certificação de BPF) de INDÚSTRIA NACIONAL de GASES MEDICINAIS
MOTIVO DE INDEFERIMENTO: Em atendimento ao Art. 4º, parágrafo 1º, da RDC nº 497/2021: Inspeção realizada no período de 19 a 22 de outubro de 2021 concluiu que o estabelecimento não cumpre com os requisitos técnicos das Boas práticas de fabricação de Gases Medicinais.

RESOLUÇÃO-RE Nº 352, DE 3 DE FEVEREIRO DE 2022

A Gerente-Geral de Inspeção e Fiscalização Sanitária, Substituta, no uso das atribuições que lhe confere o art. 140, aliado ao art. 203, I, § 1º do Regimento Interno aprovado pela Resolução de Diretoria Colegiada - RDC nº 585, de 10 de dezembro de 2021,

considerando o descumprimento dos requisitos de Boas Práticas de Distribuição e/ou Armazenamento de Medicamentos, ou o descumprimento dos procedimentos de petições submetidas à análise, preconizados em legislação vigente, resolve:

Art. 1º Indeferir o(s) Pedido(s) de Certificação de Boas Práticas de Distribuição e/ou Armazenamento de Medicamentos de a(s) empresa(s) constante(s) no ANEXO.

Art. 2º Esta Resolução entra em vigor na data de sua publicação.

ALESSANDRA PAIXÃO DIAS

ANEXO

EMPRESA: Lumar Comércio de Produtos Farmacêuticos Ltda - CNPJ: 49.228.695/0001-52 - AUTORIZ/MS: 1022081
ENDEREÇO: AV. WILSON BEGO, 745
MUNICÍPIO: FRANCA - UF: SP - EXPEDIENTE: 2136991/17-7
ASSUNTO: 770 - MEDICAMENTOS - (Certificação de Boas Práticas) de DISTRIBUIÇÃO E/OU ARMAZENAMENTO do produto
MOTIVO DE INDEFERIMENTO: Em atendimento ao Art. 11 da RDC nº 204/2005: não apresentação de Relatório de Inspeção, emitido há menos de 48 meses, da Vigilância Sanitária Competente atestando o cumprimento das boas práticas de distribuição e/ou armazenamento de medicamentos, conforme notificação de exigência nº 2059986/20-2.

EMPRESA: MSHS COMERCIO DE MATERIAL MEDICO HOSPITALAR LTDA - EPP - CNPJ: 40.782.468/0001-08 - AUTORIZ/MS: 1120455
ENDEREÇO: RUA ANÁLIA JOVEM DE PAULA Nº 10, LETRA A
MUNICÍPIO: PARNAMIRIM - UF: RN - EXPEDIENTE: 1171582/18-1
ASSUNTO: 770 - MEDICAMENTOS - (Certificação de Boas Práticas) de DISTRIBUIÇÃO E/OU ARMAZENAMENTO do produto
MOTIVO DE INDEFERIMENTO: Em atendimento ao Art. 11 da RDC nº 204/2005: não apresentação de Relatório de Inspeção, emitido há menos de 48 meses, da Vigilância Sanitária Competente atestando o cumprimento das boas práticas de distribuição e/ou armazenamento de medicamentos, conforme notificação de exigência nº 2060748/20-2.

EMPRESA: new life comercio de medicamentos eirelli - CNPJ: 29.316.592/0001-37 - AUTORIZ/MS: 1188231
ENDEREÇO: AVENIDA GOVERNADOR LUIS ROCHA, 12
MUNICÍPIO: BALSAS - UF: MA - EXPEDIENTE: 2255058/19-5
ASSUNTO: 770 - MEDICAMENTOS - (Certificação de Boas Práticas) de DISTRIBUIÇÃO E/OU ARMAZENAMENTO do produto
MOTIVO DE INDEFERIMENTO: Em atendimento ao Art. 11 da RDC nº 204/2005: não apresentação de Relatório de Inspeção, emitido há menos de 48 meses, da Vigilância Sanitária Competente atestando o cumprimento das boas práticas de distribuição e/ou armazenamento de medicamentos, conforme notificação de exigência nº 2073288/20-1.

EMPRESA: JOSE A M SOARES ME - CNPJ: 02.537.040/0001-00 - AUTORIZ/MS: 1123084
ENDEREÇO: AV DR. ALMIR SOARES, Nº 151 -
MUNICÍPIO: PINHEIRO - UF: MA - EXPEDIENTE: 2476611/19-1
ASSUNTO: 770 - MEDICAMENTOS - (Certificação de Boas Práticas) de DISTRIBUIÇÃO E/OU ARMAZENAMENTO do produto
MOTIVO DE INDEFERIMENTO: Em atendimento ao Art. 11 da RDC nº 204/2005: não apresentação de Relatório de Inspeção, emitido há menos de 48 meses, da Vigilância Sanitária Competente atestando o cumprimento das boas práticas de distribuição e/ou armazenamento de medicamentos, conforme notificação de exigência nº 2073411/20-5.

RESOLUÇÃO-RE Nº 353, DE 3 DE FEVEREIRO DE 2022

A Gerente-Geral de Inspeção e Fiscalização Sanitária, Substituta, no uso das atribuições que lhe confere o art. 140, aliado ao art. 203, I, § 1º do Regimento Interno aprovado pela Resolução de Diretoria Colegiada - RDC nº 585, de 10 de dezembro de 2021,

Considerando o cumprimento dos requisitos dispostos no art. 39, da Resolução de Diretoria Colegiada - RDC nº 497, de 20 de maio de 2021, resolve:

Art. 1º Conceder à(s) empresa(s) constante(s) no ANEXO, a Certificação de Boas Práticas de Fabricação por meio de sua renovação automática.

Art. 2º A presente Certificação tem validade de 2 (dois) anos a partir da sua publicação.

Art. 3º Esta Resolução entra em vigor na data de sua publicação.

ALESSANDRA PAIXÃO DIAS

ANEXO

EMPRESA: INOVAT INDUSTRIA FARMACEUTICA LTDA - CNPJ: 27.864.378/0001-90 - AUTORIZ/MS: 1173254
ENDEREÇO: Avenida Presidente Tancredo de Almeida Neves, 1555
MUNICÍPIO: GUARULHOS - UF: SP - EXPEDIENTE: 2312649/21-7
CERTIFICADO DE BOAS PRÁTICAS DE FABRICAÇÃO DE MEDICAMENTOS: Semissólidos não estéreis: Cremes; Geis; Pomadas

EMPRESA: INOVAT INDUSTRIA FARMACEUTICA LTDA - CNPJ: 27.864.378/0001-90 - AUTORIZ/MS: 1173254
ENDEREÇO: Avenida Presidente Tancredo de Almeida Neves, 1555
MUNICÍPIO: GUARULHOS - UF: SP - EXPEDIENTE: 2312474/21-2
CERTIFICADO DE BOAS PRÁTICAS DE FABRICAÇÃO DE MEDICAMENTOS: Sólidos não estéreis: Cápsulas; Comprimidos; Comprimidos Revestidos; Pós Sólidos não estéreis (Penicilínicos); Cápsulas; Pós

EMPRESA: GLAXOSMITHKLINE BRASIL LTDA - CNPJ: 33.247.743/0001-10 - AUTORIZ/MS: 1001071

ENDEREÇO: ESTRADA DOS BANDEIRANTES, Nº 8464
MUNICÍPIO: RIO DE JANEIRO - UF: RJ - EXPEDIENTE: 2114059/21-9
CERTIFICADO DE BOAS PRÁTICAS DE FABRICAÇÃO DE MEDICAMENTOS: Líquidos não estéreis: Emulsões; Soluções; Suspensões; Xaropes

EMPRESA: GLAXOSMITHKLINE BRASIL LTDA - CNPJ: 33.247.743/0001-10 - AUTORIZ/MS: 1001071

ENDEREÇO: ESTRADA DOS BANDEIRANTES, Nº 8464
MUNICÍPIO: RIO DE JANEIRO - UF: RJ - EXPEDIENTE: 2114136/21-3
CERTIFICADO DE BOAS PRÁTICAS DE FABRICAÇÃO DE MEDICAMENTOS: Semissólidos não estéreis: Cremes; Pomadas

EMPRESA: ASTRAZENCA DO BRASIL LTDA - CNPJ: 60.318.797/0001-00 - AUTORIZ/MS: 1016181

ENDEREÇO: RODOVIA RAPOSO TAVARES, KM 26,9
MUNICÍPIO: COTIA - UF: SP - EXPEDIENTE: 2718638/21-4
CERTIFICADO DE BOAS PRÁTICAS DE FABRICAÇÃO DE MEDICAMENTOS: Produtos estéreis (Carbapenênicos) (Embalagem secundária)

EMPRESA: MUM PRODUTOS FARMACEUTICOS E DE RADIOPROTEÇÃO LTDA - CNPJ: 04.891.262/0001-44 - AUTORIZ/MS: 1073595
ENDEREÇO: AVENIDA IPIRANGA, Nº 6681 - PRÉDIO 93, SALA 101
MUNICÍPIO: PORTO ALEGRE - UF: RS - EXPEDIENTE: 3158830/21-3
CERTIFICADO DE BOAS PRÁTICAS DE FABRICAÇÃO DE MEDICAMENTOS: Produtos estéreis: Pós Liofilizados; Soluções Parenterais de Pequeno Volume com Esterilização Terminal

EMPRESA: CRISTALIA PRODUTOS QUIMICOS FARMACEUTICOS LTDA - CNPJ: 44.734.671/0004-02 - AUTORIZ/MS: 1002981

ENDEREÇO: AVENIDA PAOLETTI
MUNICÍPIO: ITAPIRA - UF: SP - EXPEDIENTE: 3142355/21-9
CERTIFICADO DE BOAS PRÁTICAS DE FABRICAÇÃO DE MEDICAMENTOS: Sólidos não estéreis: Adesivos

EMPRESA FABRICANTE: MSD INTERNATIONAL GMBH (SINGAPORE BRANCH)
ENDEREÇO: 21 TUAS SOUTH AVENUE 6, 637766 - PAÍS: CINGAPURA, REPÚBLICA DA - CÓDIGO ÚNICO: A.000421
EMPRESA SOLICITANTE: MERCK SHARP & DOHME FARMACEUTICA LTDA. - CNPJ: 03.560.974/0001-18

AUTORIZ/MS: 1001711 - EXPEDIENTE(S): 3109966/21-2
CERTIFICADO DE BOAS PRÁTICAS DE FABRICAÇÃO DE MEDICAMENTOS: Sólidos não estéreis (Granel): Comprimidos; Comprimidos Revestidos

EMPRESA FABRICANTE: SHARP CORPORATION
ENDEREÇO: 7451 KEEBLER WAY, ALLENTOWN, PENNSYLVANIA (PA) 18106 - PAÍS: ESTADOS UNIDOS DA AMÉRICA - CÓDIGO ÚNICO: A.000579
EMPRESA SOLICITANTE: TEVA FARMACÊUTICA LTDA. - CNPJ: 05.333.542/0001-08
AUTORIZ/MS: 1055731 - EXPEDIENTE(S): 3142611/21-5
CERTIFICADO DE BOAS PRÁTICAS DE FABRICAÇÃO DE MEDICAMENTOS: Sólidos não estéreis (Embalagem primária; Embalagem secundária): Comprimidos

EMPRESA FABRICANTE: AESICA PHARMACEUTICALS GMBH
ENDEREÇO: GAILLEISTRASSE 6, 08056 ZWICKAU - PAÍS: ALEMANHA - CÓDIGO ÚNICO: A.000805

EMPRESA SOLICITANTE: UCB BIOPHARMA LTDA. - CNPJ: 64.711.500/0001-14
AUTORIZ/MS: 1023619 - EXPEDIENTE(S): 2940234/21-3
CERTIFICADO DE BOAS PRÁTICAS DE FABRICAÇÃO DE MEDICAMENTOS: Sólidos não estéreis (Granel): Comprimidos Revestidos

EMPRESA FABRICANTE: ALCAMI CAROLINAS CORPORATION
ENDEREÇO: 1519 NORTH 23RD STREET, WILMINGTON, NORTH CAROLINA (NC) 28405 - PAÍS: ESTADOS UNIDOS DA AMÉRICA - CÓDIGO ÚNICO: A.001321
EMPRESA SOLICITANTE: RECORDATI RARE DISEASES COMÉRCIO DE MEDICAMENTOS LTDA - ME - CNPJ: 53.056.057/0001-79
AUTORIZ/MS: 1171267 - EXPEDIENTE(S): 3158669/21-8
CERTIFICADO DE BOAS PRÁTICAS DE FABRICAÇÃO DE MEDICAMENTOS: Produtos estéreis (Embalagem secundária)

EMPRESA FABRICANTE: BSP PHARMACEUTICALS S.P.A.
ENDEREÇO: VIA APPIA KM 65,561 (LOC. LATINA SCALO) - 04013 LATINA (LT) - PAÍS: ITÁLIA - CÓDIGO ÚNICO: A.000688
EMPRESA SOLICITANTE: UNITED MEDICAL LTDA - CNPJ: 68.949.239/0001-46
AUTORIZ/MS: 1025762 - EXPEDIENTE(S): 3073914/21-8
CERTIFICADO DE BOAS PRÁTICAS DE FABRICAÇÃO DE MEDICAMENTOS: Produtos estéreis: Soluções Parenterais de Pequeno Volume com Preparação Asséptica

EMPRESA FABRICANTE: B. BRAUN MEDICAL, S.A.
ENDEREÇO: CTRA. DE TERRASSA, 121 08191 RUBÍ (BARCELONA) - PAÍS: ESPANHA - CÓDIGO ÚNICO: A.000912
EMPRESA SOLICITANTE: LABORATÓRIOS B. BRAUN S/A - CNPJ: 31.673.254/0001-02
AUTORIZ/MS: 1000853 - EXPEDIENTE(S): 3073740/21-0
CERTIFICADO DE BOAS PRÁTICAS DE FABRICAÇÃO DE MEDICAMENTOS: Produtos estéreis: Soluções Parenterais de Grande Volume com Esterilização Terminal; Soluções Parenterais de Pequeno Volume com Esterilização Terminal

EMPRESA FABRICANTE: B. BRAUN MELSUNGEN AG
ENDEREÇO: PLANT A, CARL BRAUN - STRASSE 1, 34212 MELSUNGEN - PAÍS: ALEMANHA - CÓDIGO ÚNICO: A.000064

EMPRESA SOLICITANTE: LABORATÓRIOS B. BRAUN S/A - CNPJ: 31.673.254/0001-02
AUTORIZ/MS: 1000853 - EXPEDIENTE(S): 3027233/21-1
CERTIFICADO DE BOAS PRÁTICAS DE FABRICAÇÃO DE MEDICAMENTOS: Produtos estéreis: Emulsões Parenterais de Grande Volume com Esterilização Terminal; Emulsões Parenterais de Pequeno Volume com Esterilização Terminal; Soluções Parenterais de Grande Volume com Esterilização Terminal

RESOLUÇÃO-RE Nº 354, DE 3 DE FEVEREIRO DE 2022

A Gerente-Geral de Inspeção e Fiscalização Sanitária, Substituta, no uso das atribuições que lhe confere o art. 140, aliado ao art. 203, I, § 1º do Regimento Interno aprovado pela Resolução de Diretoria Colegiada - RDC nº 585, de 10 de dezembro de 2021,

Considerando o cumprimento dos requisitos de Boas Práticas de Distribuição e/ou Armazenagem preconizados em legislação vigente, para a área de Medicamentos, resolve:

Art. 1º Conceder à(s) empresa(s) constante(s) no ANEXO, a Certificação de Boas Práticas de Distribuição e/ou Armazenagem de Medicamentos.

Art. 2º A presente Certificação terá validade de 4 (quatro) anos a partir da sua publicação.

Art. 3º Esta Resolução entra em vigor na data de sua publicação.

ALESSANDRA PAIXÃO DIAS



ANEXO

EMPRESA: INOVAMED HOSPITALAR LTDA - CNPJ: 12.889.035/0001-02 - AUTORIZ/MS: 1088740 - AE: 1232813

ENDEREÇO: R DOUTOR JOAO CARUSO, 2115
MUNICÍPIO: ERECHIM - UF: RS - EXPEDIENTE: 4282383/21-6
CERTIFICADO DE BOAS PRÁTICAS DE DISTRIBUIÇÃO E/OU ARMAZENAGEM: Medicamentos

EMPRESA: ESSENCIAL RIO DISTRIBUIDORA DE PRODUTOS MÉDICOS E HOSPITALARES EIRELI - ME - CNPJ: 24.875.483/0001-36 - AUTORIZ/MS: 1159380 - AE: 1159453
ENDEREÇO: R MINAS GERAIS 829
MUNICÍPIO: NOVA IGUAÇU - UF: RJ - EXPEDIENTE: 4112650/21-3
CERTIFICADO DE BOAS PRÁTICAS DE DISTRIBUIÇÃO E/OU ARMAZENAGEM: Medicamentos

EMPRESA: ALTERMED MATERIAL MÉDICO HOSPITALAR LTDA - CNPJ: 00.802.002/0001-02 - AUTORIZ/MS: 1112401 - AE: 1112432
ENDEREÇO: ESTRADA BOA ESPERANÇA, Nº 2320
MUNICÍPIO: RIO DO SUL - UF: SC - EXPEDIENTE: 2908380/21-8
CERTIFICADO DE BOAS PRÁTICAS DE DISTRIBUIÇÃO E/OU ARMAZENAGEM: Medicamentos

EMPRESA: Distribuidora Vida Ltda - CNPJ: 03.460.198/0001-84 - AUTORIZ/MS: 1145256 - AE: 1163076
ENDEREÇO: RODOVIA BR-010
MUNICÍPIO: IMPERATRIZ - UF: MA - EXPEDIENTE: 4370591/21-0
CERTIFICADO DE BOAS PRÁTICAS DE DISTRIBUIÇÃO E/OU ARMAZENAGEM: Medicamentos

EMPRESA: CRUZ COMERCIO DE MEDICAMENTOS LTDA - CNPJ: 26.748.035/0001-05 - AUTORIZ/MS: 1243283 - AE: 1259221
ENDEREÇO: RUA ALTEIA, N. 157
MUNICÍPIO: MANAUS - UF: AM - EXPEDIENTE: 4452556/21-3
CERTIFICADO DE BOAS PRÁTICAS DE DISTRIBUIÇÃO E/OU ARMAZENAGEM: Medicamentos

EMPRESA: PROFARMA SPECIALTY S.A. - CNPJ: 81.887.838/0003-02 - AUTORIZ/MS: 1021925 - AE: 1209169

ENDEREÇO: RUA JOSÉ GUERRA Nº 127, TÉRREO, SETOR A, 1º ANDAR, SALA A
MUNICÍPIO: SÃO PAULO - UF: SP - EXPEDIENTE: 2767059/21-4
CERTIFICADO DE BOAS PRÁTICAS DE DISTRIBUIÇÃO E/OU ARMAZENAGEM: Medicamentos

EMPRESA: GLOBAL DISTRIBUIDORA EIRELI - CNPJ: 08.353.510/0001-54 - AUTORIZ/MS: 1075751 - AE: 1224605
ENDEREÇO: RUA HENRIQUE PEREIRA DE SOUZA, Nº 392
MUNICÍPIO: TIMON - UF: MA - EXPEDIENTE: 3376671/21-4
CERTIFICADO DE BOAS PRÁTICAS DE DISTRIBUIÇÃO E/OU ARMAZENAGEM: Medicamentos

EMPRESA: A W DOS SANTOS GANOZA COMERCIO DE PRODUTOS FARMACÊUTICOS EIRELI - CNPJ: 27.191.363/0001-08 - AUTORIZ/MS: 1175485
ENDEREÇO: RUA CORONEL MADEIRA, N. 645 - SEGUNDO PISO
MUNICÍPIO: MANACAPURU - UF: AM - EXPEDIENTE: 4398587/21-7
CERTIFICADO DE BOAS PRÁTICAS DE DISTRIBUIÇÃO E/OU ARMAZENAGEM: Medicamentos

EMPRESA: GRIFOLS BRASIL LTDA - CNPJ: 02.513.899/0001-71 - AUTORIZ/MS: 1036417
ENDEREÇO: AVENIDA GIANNI AGNELLI, 1909
MUNICÍPIO: CAMPO LARGO - UF: PR - EXPEDIENTE: 3041911/21-3
CERTIFICADO DE BOAS PRÁTICAS DE DISTRIBUIÇÃO E/OU ARMAZENAGEM: Medicamentos

EMPRESA: di distribuidora de medicamentos eireli - CNPJ: 31.556.536/0001-11 - AUTORIZ/MS: 1184179 - AE: 1184165
ENDEREÇO: ST SPLM CONJUNTO 9 S/N LOTE 4
MUNICÍPIO: BRASÍLIA - UF: DF - EXPEDIENTE: 2766987/21-5
CERTIFICADO DE BOAS PRÁTICAS DE DISTRIBUIÇÃO E/OU ARMAZENAGEM: Medicamentos

RESOLUÇÃO-RE Nº 355, DE 3 DE FEVEREIRO DE 2022

A Gerente-Geral de Inspeção e Fiscalização Sanitária, Substituta, no uso das atribuições que lhe confere o art. 140, alínea ao art. 203, I, § 1º do Regulamento Interno aprovado pela Resolução de Diretoria Colegiada - RDC nº 585, de 10 de dezembro de 2021,

Considerando o cumprimento dos requisitos de Boas Práticas de Fabricação preconizados em legislação vigente, para a área de Medicamentos, resolve:

Art. 1º Conceder à(s) Empresa(s) constante(s) no ANEXO, a Certificação de Boas Práticas de Fabricação de Medicamentos.

Art. 2º A presente Certificação terá validade de 2 (dois) anos a partir da sua publicação.

Art. 3º Esta Resolução entra em vigor na data de sua publicação.

ALESSANDRA PAIXÃO DIAS

ANEXO

EMPRESA: CIMED INDUSTRIA S.A. - CNPJ: 02.814.497/0008-83 - AUTORIZ/MS: 1043810
ENDEREÇO: Rodovia Fernão Dias, BR 381, S/N Km 848
MUNICÍPIO: POUSO ALEGRE - UF: MG - EXPEDIENTE: 4644151/21-1
CERTIFICADO DE BOAS PRÁTICAS DE FABRICAÇÃO DE MEDICAMENTOS: Sólidos não estéreis: Cápsulas; Cápsulas Moles; Comprimidos; Comprimidos Efervescentes; Comprimidos Revestidos; Granulados; Pastilhas; Póis; Póis Efervescentes

EMPRESA: BIOLAB SANUS FARMACÊUTICA LTDA - CNPJ: 49.475.833/0015-01 - AUTORIZ/MS: 1009744
ENDEREÇO: RUA SOLANGE APARECIDA MONTAN, 80
MUNICÍPIO: ITAPEVI - UF: SP - EXPEDIENTE: 2372199/20-0
CERTIFICADO DE BOAS PRÁTICAS DE FABRICAÇÃO DE MEDICAMENTOS: Sólidos não estéreis: Granulados

EMPRESA: ACHÉ LABORATÓRIOS FARMACÊUTICOS S.A. - CNPJ: 60.659.463/0030-26 - AUTORIZ/MS: 1005739
ENDEREÇO: ROD PE 09, 5601
MUNICÍPIO: CABO DE SANTO AGOSTINHO - UF: PE - EXPEDIENTE: 4531624/21-1
CERTIFICADO DE BOAS PRÁTICAS DE FABRICAÇÃO DE MEDICAMENTOS: Produtos estéreis (Embalagem secundária)

EMPRESA: Samtec Biotecnologia Limitada - CNPJ: 04.459.117/0001-99 - AUTORIZ/MS: 1055926
ENDEREÇO: Rua General Augusto Soares dos Santos, 465
MUNICÍPIO: RIBEIRÃO PRETO - UF: SP - EXPEDIENTE: 0959763/18-8
CERTIFICADO DE BOAS PRÁTICAS DE FABRICAÇÃO DE MEDICAMENTOS: Produtos estéreis: Soluções Parenterais de Pequeno Volume com Esterilização Terminal

EMPRESA FABRICANTE: MAYNE PHARMA INC
ENDEREÇO: 1240 SUGG PARKWAY, GREENVILLE, NORTH CAROLINA (NC) 27834 - PAÍS: ESTADOS UNIDOS DA AMÉRICA - CÓDIGO ÚNICO: A.001510
EMPRESA SOLICITANTE: VERTEX FARMACEUTICA DO BRASIL LTDA. - CNPJ: 21.798.065/0001-02
AUTORIZ/MS: 1138239 - EXPEDIENTE(S): 4644177/21-1

CERTIFICADO DE BOAS PRÁTICAS DE FABRICAÇÃO DE MEDICAMENTOS: Sólidos não estéreis (Granel): Granulados

EMPRESA FABRICANTE: ARES TRADING URUGUAY S. A.
ENDEREÇO: RUTA 8, KM 17.500, ZONAMÉRICA, MONTEVIDEO - EDIFICIO 1800 (MERCK SERONO) - PAÍS: URUGUAI - CÓDIGO ÚNICO: A.000036
EMPRESA SOLICITANTE: MERCK S/A - CNPJ: 33.069.212/0001-84
AUTORIZ/MS: 1000898 - EXPEDIENTE(S): 2636927/21-2

CERTIFICADO DE BOAS PRÁTICAS DE FABRICAÇÃO DE MEDICAMENTOS: Semissólidos não estéreis (Embalagem secundária)

EMPRESA FABRICANTE: ARES TRADING URUGUAY S. A.
ENDEREÇO: RUTA 8, KM 17.500, ZONAMÉRICA, MONTEVIDEO - EDIFICIO 1800 (MERCK SERONO) - PAÍS: URUGUAI - CÓDIGO ÚNICO: A.000036
EMPRESA SOLICITANTE: MERCK S/A - CNPJ: 33.069.212/0001-84
AUTORIZ/MS: 1000898 - EXPEDIENTE(S): 2636927/21-2
CERTIFICADO DE BOAS PRÁTICAS DE FABRICAÇÃO DE MEDICAMENTOS: Sólidos não estéreis (Embalagem secundária)

EMPRESA FABRICANTE: ARES TRADING URUGUAY S. A.
ENDEREÇO: RUTA 8, KM 17.500, ZONAMÉRICA, MONTEVIDEO - EDIFICIO 1800 (MERCK SERONO) - PAÍS: URUGUAI - CÓDIGO ÚNICO: A.000036
EMPRESA SOLICITANTE: MERCK S/A - CNPJ: 33.069.212/0001-84
AUTORIZ/MS: 1000898 - EXPEDIENTE(S): 2636927/21-2
CERTIFICADO DE BOAS PRÁTICAS DE FABRICAÇÃO DE MEDICAMENTOS: Produtos estéreis (Embalagem secundária)

EMPRESA FABRICANTE: SUN PHARMACEUTICAL INDUSTRIES LIMITED
ENDEREÇO: SEZ UNIT 1, A-41, INDUSTRIAL AREA , PHASE VIII, S.A.S. NAGAR, MOHALI - 160071, PUNJAB - PAÍS: ÍNDIA - CÓDIGO ÚNICO: A.000521
EMPRESA SOLICITANTE: RANBAXY FARMACÊUTICA LTDA - CNPJ: 73.663.650/0001-90
AUTORIZ/MS: 1023528 - EXPEDIENTE(S): 2295947/21-9
CERTIFICADO DE BOAS PRÁTICAS DE FABRICAÇÃO DE MEDICAMENTOS: Sólidos não estéreis: Cápsulas; Comprimidos; Comprimidos Revestidos

EMPRESA FABRICANTE: ALMAC PHARMA SERVICES (IRELAND) LIMITED
ENDEREÇO: FINNABAIR INDUSTRIAL ESTATE, DUNDALK, CO. LOUTH, A91 P9KD - PAÍS: IRLANDA - CÓDIGO ÚNICO: A.001420
EMPRESA SOLICITANTE: BIOMARIN BRASIL FARMACÊUTICA LTDA - CNPJ: 08.002.360/0001-34
AUTORIZ/MS: 1073334 - EXPEDIENTE(S): 3910736/21-1
CERTIFICADO DE BOAS PRÁTICAS DE FABRICAÇÃO DE MEDICAMENTOS: Produtos estéreis (Embalagem secundária)

EMPRESA FABRICANTE: SUN PHARMA LABORATORIES LIMITED
ENDEREÇO: 6-9, EPIP, KARTHOLI, BARI BRAHMANA, JAMMU - PAÍS: ÍNDIA - CÓDIGO ÚNICO: A.001413
EMPRESA SOLICITANTE: SUN FARMACÊUTICA DO BRASIL LTDA - CNPJ: 05.035.244/0001-23
AUTORIZ/MS: 1046820 - EXPEDIENTE(S): 0527019/20-8

CERTIFICADO DE BOAS PRÁTICAS DE FABRICAÇÃO DE MEDICAMENTOS: Sólidos não estéreis: Comprimidos Revestidos

EMPRESA FABRICANTE: NOVO NORDISK A/S
ENDEREÇO: HALLAS ALLÉ, KALUNDBORG, 4400 - PAÍS: DINAMARCA - CÓDIGO ÚNICO: A.000444
EMPRESA SOLICITANTE: NOVO NORDISK FARMACÊUTICA DO BRASIL LTDA - CNPJ: 82.277.955/0001-55
AUTORIZ/MS: 1017662 - EXPEDIENTE(S): 3041830/21-3

CERTIFICADO DE BOAS PRÁTICAS DE FABRICAÇÃO DE MEDICAMENTOS: Sólidos não estéreis (Embalagem primária; Embalagem secundária): Comprimidos

EMPRESA FABRICANTE: ALMAC PHARMA SERVICES LIMITED
ENDEREÇO: SEAGOE INDUSTRIAL ESTATE, PORTADOWN, CRAIGAVON, COUNTY ARMAGH BT63 5UA - PAÍS: REINO UNIDO - CÓDIGO ÚNICO: A.000027
EMPRESA SOLICITANTE: E-LOG LOGISTICA LTDA - EPP - CNPJ: 22.566.515/0001-96
AUTORIZ/MS: 1160905 - EXPEDIENTE(S): 6181261/21-4
CERTIFICADO DE BOAS PRÁTICAS DE FABRICAÇÃO DE MEDICAMENTOS: Sólidos não estéreis (Embalagem primária; Embalagem secundária): Cápsulas

EMPRESA FABRICANTE: VETTER PHARMA-FERTIGUNG GMBH & CO. KG.
ENDEREÇO: MOOSWIESEN 2, 88214, RAVENSBURG - PAÍS: ALEMANHA - CÓDIGO ÚNICO: A.000624
EMPRESA SOLICITANTE: BAYER S.A. - CNPJ: 18.459.628/0001-15
AUTORIZ/MS: 1070568 - EXPEDIENTE(S): 3718558/21-1
CERTIFICADO DE BOAS PRÁTICAS DE FABRICAÇÃO DE MEDICAMENTOS: Produtos estéreis (Granel): Soluções Parenterais de Pequeno Volume com Preparação Asséptica

EMPRESA: UNIDADE WHITE MARTINS LTDA - CNPJ: 35.820.448/0179-69 - AUTORIZ/MS: 2200001
ENDEREÇO: AV. BRIGADEIRO EDUARDO GOMES, 930
MUNICÍPIO: VITÓRIA - UF: ES - EXPEDIENTE: 1128642/14-3
CERTIFICADO DE BOAS PRÁTICAS DE FABRICAÇÃO DE MEDICAMENTOS: Gases Medicinais

RESOLUÇÃO-RE Nº 356, DE 3 DE FEVEREIRO DE 2022

A Gerente-Geral de Inspeção e Fiscalização Sanitária, Substituta, no uso das atribuições que lhe confere o art. 140, alínea ao art. 203, I, § 1º do Regulamento Interno aprovado pela Resolução de Diretoria Colegiada - RDC nº 585, de 10 de dezembro de 2021,

Considerando o cumprimento dos requisitos dispostos no Art. 3º da Resolução de Diretoria Colegiada - RDC nº 346/2020, de 13 de março de 2020, resolve:

Art. 1º Conceder à(s) Empresa(s) constante(s) no ANEXO, a Certificação de Boas Práticas de Fabricação de Medicamentos.

Art. 2º A presente Certificação terá validade de 2 (dois) anos a partir da sua publicação.

Art. 3º Esta Resolução entra em vigor na data de sua publicação.

ALESSANDRA PAIXÃO DIAS

ANEXO

EMPRESA FABRICANTE: BLUEPHARMA - INDÚSTRIA FARMACÊUTICA, S. A.
ENDEREÇO: S. MARTINHO DO BISPO, COIMBRA, 3045-016, PORTUGAL - PAÍS: PORTUGAL - CÓDIGO ÚNICO: A.001105
EMPRESA SOLICITANTE: SANDOZ DO BRASIL INDÚSTRIA FARMACÊUTICA LTDA - CNPJ: 61.286.647/0001-16
AUTORIZ/MS: 1000472 - EXPEDIENTE(S): 4855026/21-2

CERTIFICADO DE BOAS PRÁTICAS DE FABRICAÇÃO DE MEDICAMENTOS: Sólidos não estéreis: Comprimidos

EMPRESA FABRICANTE: EXCELVISION
ENDEREÇO: 27, RUE DE LA LOMBARDIÈRE, ZI LA LOMBARDIÈRE, ANNONAY 07100 - PAÍS: FRANÇA - CÓDIGO ÚNICO: A.000213
EMPRESA SOLICITANTE: CRISTÁLIA PRODUTOS QUÍMICOS FARMACÊUTICOS LTDA. - CNPJ: 44.734.671/0001-51
AUTORIZ/MS: 1002981 - EXPEDIENTE(S): 4855075/21-3

CERTIFICADO DE BOAS PRÁTICAS DE FABRICAÇÃO DE MEDICAMENTOS: Produtos estéreis: Soluções com Preparação Asséptica





PREFEITURA MUNICIPAL DE BOMBINHAS
SECRETARIA DE SAÚDE E SANEAMENTO
Setor de Assistência Farmacêutica de Bombinhas

ATESTADO DE CAPACIDADE TÉCNICA

Atestamos para os devidos fins e efeitos legais, que a Empresa Alarmed Material Médico Hospitalar Ltda., inscrita no CNPJ sob nº 00.802.002/0001-02, com sede a Estrada Boa Esperança, 2320 - CEP: 88.163-554 - Bairro Fundo Canoas, Rio do Sul - SC, tomou à Prefeitura Municipal de Bombinhas-SC, Medicamentos Comuns e Psicotrópicos, de primeira linha e reconhecida qualidade conforme relação abaixo:

Item	Descrição do Produto / Apresentação	Mod.	Número	Quantidade
7	BROMOPRIDA INJETAVEL 5MG/ML 02 ML	PP	012/2018 (22830)	10000
8	CARBAMAZEPINA 200 MG (C1)	PP	012/2018 (22830)	80000
12	CIMETIDINA INJETAVEL 300 MG 02 ML	PP	012/2018 (22830)	1000
16	DICLOFENACO POTASSIO INJETAVEL 75MG 03ML (25MG/ML)	PP	012/2018 (22830)	500
18	ISOSSORBIDA 05 MG SUBLINGUAL (DINITRATO)	PP	012/2018 (22830)	30000
16	ALENDRONATO SODICO 70 MG	PP	018/2018 (23450)	20000
25	AMOXICILINA 500 MG	PP	018/2018 (23450)	150000
30	ANLORPINO 05,0 MG	PP	018/2018 (23450)	150000
41	BENZOATO BENZILA LOCAO 25% 250MG/ML 090 ML	PP	018/2018 (23450)	500
53	CARBAMAZEPINA 200 MG (C1)	PP	018/2018 (23450)	80000
59	CARVEDILOL 03,125 MG	PP	018/2018 (23450)	20000
80	CARVEDILOL 06,250 MG	PP	018/2018 (23450)	40000
81	CARVEDILOL 12,500 MG	PP	018/2018 (23450)	40000
62	CARVEDILOL 25,000 MG	PP	018/2018 (23450)	40000
64	CEFALEXINA ORAL SUSP. 250 MG/5ML-50MG/ML 080 ML	PP	018/2018 (23450)	3000
92	DEXAMETASONA 04 MG	PP	018/2018 (23450)	20000
111	DOBUTAMINA INJETAVEL 250MG (12,5MG/ML) 20 ML	PP	018/2018 (23450)	200
136	FENOBARBITAL INJETAVEL 200MG/ML 1 ML IM (C1)	PP	018/2018 (23450)	300
143	FLUROSEMIDA INJETAVEL 20 MG 02 ML	PP	018/2018 (23450)	5000
154	HALOPERIDOL INJETAVEL 05 MG 01 ML I.M. (C1)	PP	018/2018 (23450)	500
158	HIDROCLOROTIAZIDA 25 MG	PP	018/2018 (23450)	100000
160	HIDROCORTISONA INJETAVEL SUCCINATO SODICO 100 MG	PP	018/2018 (23450)	3000
169	ISOSSORBIDA 05 MG SUBLINGUAL (DINITRATO)	PP	018/2018 (23450)	30000
189	MEBENDAZOL 100 MG	PP	018/2018 (23450)	3000
195	METFORMINA 500 MG	PP	018/2018 (23450)	80000
196	METILERGOMETRINA INJETAVEL 0,2 MG/ML 01 ML	PP	018/2018 (23450)	100
0	NORETISTERONA-ESTRADIOL INJETAVEL 90-5MM/1ML	PP	018/2018 (23450)	1800
38	PENICILINA INJETAVEL G-BENZATINA 1.200.000UI S/DIL	PP	018/2018 (23450)	2000
222	PETIDINA INJETAVEL 50MG/ML 02 ML (A1)	PP	018/2018 (23450)	500
231	RANITIDINA INJETAVEL 25MG/ML 02 ML	PP	018/2018 (23450)	5000
263	TERBUTALINA SULFATO INJETAVEL 0,5MG/ML 01 ML	PP	018/2018 (23450)	400
256	TIMOLOL COLIRIO OFTALMICO 0,50% (5,0MG/ML) 05 ML	PP	018/2018 (23450)	200
259	TRAMADOL INJETAVEL 050 MG 01ML (50MG/ML) (C1)	PP	018/2018 (23450)	7000
11	COMPLEXO (VITAMINA) B GOTAS 30 ML	PP	007/2019 (26239)	500
6	DICLOFENACO POTASSIO INJETAVEL 75MG 03ML (25MG/ML)	PP	007/2019 (26239)	2000
3	ACIDO ACETILSALICILICO 500 MG	PP	025/2019 (29772)	4



PREFEITURA MUNICIPAL DE BOMBINHAS
SECRETARIA DE SAÚDE E SANEAMENTO
Setor de Assistência Farmacêutica de Bombinhas

19	AMICACINA INJETAVEL 500 MG/2ML (250MG/ML)	PP	025/2019 (29772)	20
22	AMIODARONA INJETAVEL 050MG/ML 3ML	PP	025/2019 (29772)	3
3	ACIDO ACETILSALICILICO 500 MG	PP	025/2019 (29772)	750
19	AMICACINA INJETAVEL 500 MG/2ML (250MG/ML)	PP	025/2019 (29772)	1000
23	AMINOFILINA INJETAVEL 24MG/ML 10 ML	PP	025/2019 (29772)	500
22	AMIODARONA INJETAVEL 050MG/ML 3ML	PP	025/2019 (29772)	500
43	BICARBONATO SODICO 08,4% INJETAVEL 10 ML	PP	025/2019 (29772)	1
164	BROMETO IPRATROPIO GOTAS 0,25 MG/ML 20 ML (NÃO USA	PP	025/2019 (29772)	200
164	BROMETO IPRATROPIO GOTAS 0,25 MG/ML 20 ML	PP	025/2019 (29772)	300
51	CARBAMAZEPINA 200 MG (C1)	PP	025/2019 (29772)	128
62	CEFALEXINA ORAL SUSP. 250 MG/5ML-50MG/ML 080 ML (N	PP	025/2019 (29772)	2550
51	CARBAMAZEPINA 200 MG (C1)	PP	025/2019 (29772)	100000
62	CEFALEXINA ORAL SUSP. 250 MG/5ML-50MG/ML 080 ML	PP	025/2019 (29772)	3000
69	CIMETIDINA INJETAVEL 300 MG 02 ML	PP	025/2019 (29772)	1000
80	CLORETO POTASSIO INJETAVEL 19,1% 10 ML	PP	025/2019 (29772)	200
81	CLORETO SODIO INJETAVEL 20% 10 ML	PP	025/2019 (29772)	200
90	DEXAMETASONA 04 MG	PP	025/2019 (29772)	23
97	DIAZEPAM INJETAVEL 10MG (5MG/ML) 02 ML (B1)	PP	025/2019 (29772)	27
99	DICLOFENACO POTASSIO INJETAVEL 75MG 03ML (25MG/ML)	PP	025/2019 (29772)	15
90	DEXAMETASONA 04 MG	PP	025/2019 (29772)	20000
97	DIAZEPAM INJETAVEL 10MG (5MG/ML) 02 ML (B1)	PP	025/2019 (29772)	3000
99	DICLOFENACO POTASSIO INJETAVEL 75MG 03ML (25MG/ML)	PP	025/2019 (29772)	1500
133	FENOBARBITAL 100 MG (C1)	PP	025/2019 (29772)	144
132	FENTONA INJETAVEL 50MG/ML 05 ML (C1)	PP	025/2019 (29772)	500
158	HIDROCORTISONA INJETAVEL SUCCINATO SODICO 100 MG	PP	025/2019 (29772)	51
158	HIDROCORTISONA INJETAVEL SUCCINATO SODICO 100 MG	PP	025/2019 (29772)	3000
171	LEVODOPA + CARBIDOPA 25/250 MG	PP	025/2019 (29772)	172
171	LEVODOPA + CARBIDOPA 25/250 MG	PP	025/2019 (29772)	10000
39	PENICILINA INJETAVEL G-BENZATINA 1.200.000UI S/DIL	PP	025/2019 (29772)	36
38	PENICILINA INJETAVEL G-BENZATINA 1.200.000UI S/DIL	PP	025/2019 (29772)	2000
242	SULFATO MAGNESIO INJETAVEL 10% 10 ML	PP	025/2019 (29772)	300
246	TENOXCAM 20 MG "INJETAVEL" PO LIQ/LO PSOLUCAO	PP	025/2019 (29772)	200
9	DICLOFENACO POTASSIO 50MG	PP	017/2020 (33984)	209
9	DICLOFENACO POTASSIO 50MG	PP	017/2020 (33984)	112500
18	AMICACINA INJETAVEL 500 MG/2ML (250MG/ML)	PP	020/2020 (35331)	10
116	BUTILBROMETO ESCOPOLAMINA-DIPIRONA CPR 10MG/250MG	PP	020/2020 (35331)	4000
119	BUTILBROMETO ESCOPOLAMINA-DIPIRONA GOTAS 20ML	PP	020/2020 (35331)	3000
116	BUTILBROMETO ESCOPOLAMINA-DIPIRONA INJETAVEL 4MG/5	PP	020/2020 (35331)	200
49	CARBAMAZEPINA 200 MG (C1)	PP	020/2020 (35331)	200
59	CEFALEXINA ORAL SUSP. 250 MG/5ML-50MG/ML 080 ML (N	PP	020/2020 (35331)	3000
63	CEFTRIAXONA INJETAVEL "SEM DILUENTE" 1,0 GR USO IV	PP	020/2020 (35331)	40
85	CIMETIDINA INJETAVEL 300 MG (150MG/ML) 02 ML	PP	020/2020 (35331)	42
59	CEFALEXINA ORAL SUSP. 250 MG/5ML-50MG/ML 080 ML	PP	020/2020 (35331)	3000
85	DEXAMETASONA 04 MG	PP	020/2020 (35331)	100
92	DIAZEPAM INJETAVEL 10MG (5MG/ML) 02 ML (B1)	PP	020/2020 (35331)	42
112	ENOXAPARINA SODICA INJETAVEL I.V. 040MG/0,4ML	PP	020/2020 (35331)	80
122	ETILEFRINA INJETAVEL 10 MG/ML 1 ML	PP	020/2020 (35331)	13
111	ENOXAPARINA SODICA INJETAVEL I.V. 020MG/0,2ML	PP	020/2020 (35331)	800



2035



PREFEITURA MUNICIPAL DE BOMBINHAS
SECRETARIA DE SAÚDE E SANEAMENTO
Setor de Assistência Farmacêutica de Bombinhas

112	ENOXAPARINA SODICA INJETAVEL 1.V. 040MG/0.4ML	PP	020/2020 (35331)	800
122	ETILEFRINA INJETAVEL 10 MG/ML 1 ML	PP	020/2020 (35331)	75
126	FENTONA INJETAVEL 50MG/ML 05 ML (C1)	PP	020/2020 (35331)	7
126	FENOBARBITAL 100 MG (C1)	PP	020/2020 (35331)	200
130	FLUCONAZOL 150 MG	PP	020/2020 (35331)	10000
126	FENTONA INJETAVEL 50MG/ML 05 ML (C1)	PP	020/2020 (35331)	500
126	FENOBARBITAL 100 MG (C1)	PP	020/2020 (35331)	40000
149	HIDROCORTISONA INJETAVEL SUCCINATO SODICO 100 MG	PP	020/2020 (35331)	40
38	PENICILINA INJETAVEL G-BENZATINA 1.200.000UI S/DIL	PP	020/2020 (35331)	40
10	MEBENDAZOL 100 MG	PP	004/2021 (38541)	5000
13	SULFATO FERROSO XAROPE 250MG (25MG/ML) 100 ML	PP	004/2021 (38641)	2500

Declaramos ainda que os produtos foram entregues até a presente data estão de acordo com os padrões exigidos, não havendo nada que deturbe a empresa em questão por parte desta Municipalidade em nossas licitações de medicamentos, honrando com destinação e presteza todas as soluções efetuadas. Qualificando-a como empresa idônea e organizada, e de ótimo relacionamento comercial.

Sendo esta a mais pura expressão da verdade, firmo o presente.

RECOMENDO
OSVALDO BOUZA FILHO
Ana Idalina S. Gomes
Ana Idalina S. Gomes
FARMACÊUTICA
CR 130 22/01

ANA IDALINA SIGNORI GOMES

Farmacêutica da Prefeitura Municipal de Bombinhas

ESTADO DE SANTA CATARINA
Município de Bombinhas, Distrito de Forte São
OSVALDO BOUZA FILHO - Diretor
Assessoria Jurídica, Rua São João, nº 100, Bom Jardim, Bombinhas - SC,
89160-000 - Fone: (47) 3366-1111 - e-mail: osvaldo@bombrinhas.sc.gov.br
Reconheço por semelhança a(s) assinatura(s) abaixo indicadas e dou
ASA IDALINA SIGNORI GOMES

E-Proc: 47.352 Em: 02/06/2022 09:06:06
Setor: Setor de Tipo: Normal REG/1.200-2/2001
Código de acesso ao ato em: https://www.dautin.com.br
Dou Nº: Bombinhas/SC, 17 de junho de 2021.

OSVALDO BOUZA FILHO
Tabelião



Bombinhas (SC), 14 de junho de 2021.

Rua XV de Novembro, 64 - Sala 21
Edifício Pedro Francisco Vargas
Centro, Itajaí - Santa Catarina
(47) 3514-7599 | (47) 99748-2223
www.dautin.com | dautin@dautin.com



CERTIFICADO DE PROVA DE AUTENTICIDADE ELETRÔNICA

A DAUTIN BLOCKCHAIN DOCUMENTOS DIGITAIS E SERVIÇOS LTDA, especificada neste ato apenas como Dautin Blockchain Co. CERTIFICA para os devidos fins de direito que, o arquivo digital especificado com o tipo documental Autenticação e representado pela função hash criptográfica conhecida como SHA-256, de código 7652aadb396517b5632c1d44339de5aa9ad3bfa59feddbec65b96a9c2b92 foi autenticado de acordo com as Legislações e normas vigentes¹ através da rede blockchain Ethereum Clássica, sob o identificador único denominado NID 68996 dentro do sistema.

A autenticação eletrônica do documento intitulado "Atestado Bombinhas", cujo assunto é descrito como "Atestado Bombinhas", faz prova de que em 14/06/2022 09:33:09, o responsável Altermed Material Medico Hospitalar Ltda (00.802.002/0001-02) tinha posse do arquivo com as mesmas características que foram reproduzidas na prova de autenticidade, sendo de Altermed Material Medico Hospitalar Ltda a responsabilidade, única e exclusiva, pela idoneidade do documento apresentado a DAUTIN Blockchain Co.

Este CERTIFICADO foi emitido em 14/06/2022 10:10:39 através do sistema de autenticação eletrônica da empresa DAUTIN Blockchain Co. de acordo com o Art. 10, § 2º da MP 2200-2/2001, Art. 107 do Código Civil e Art. 411, em seus §§ 2º e 3º do Código de Processo Civil, estando dessa maneira de acordo para o cumprimento do Decreto 10278/2020.

Para mais informações sobre a operação acesse o site <https://www.dautin.com> e informe o código da transação blockchain 0x01e74f9e93d6142c4060e4799bdc273e5538784c9aee7c6c9dea97389b561. Também é possível acessar a consulta através da rede blockchain em <https://blockcourt.com/etc/mainnet/>

¹ Legislação Vigente: Medida Provisória nº 2200-2/2001, Código Civil e Código de Processo Civil.

DAUTIN
BLOCKCHAIN



Presidência da República Casa Civil
Subchefe para Assuntos Jurídicos
MEDIDA PROVISÓRIA 2.200-2
DE 24 DE AGOSTO DE 2001.



v3.0 - DAUTIN Blockchain Documentos Digitais e Serviços Ltda EPP certifica em 14/06/2022 10:20:39 que o documento de hash (SHA-256) 7652aadb396517b5632c1d44339de5aa9ad3bfa59feddbec65b96a9c2b92 foi validado em 14/06/2022 08:33:05 através da transação blockchain 0x01e74f9e93d6142c4060e4799bdc273e5538784c9aee7c6c9dea97389b561 e pode ser verificado em <https://www.dautin.com/verify> (NID: 68996)





FUNDAÇÃO HOSPITALAR SÃO JOSÉ
Criação em 29/12/2006 – Lei Municipal nº 2.329
CNPJ: 08.943.130/0001-70

ATESTADO DE CAPACIDADE TÉCNICA

Atestamos para os devidos fins e efeitos legais, que a Empresa Altamed Material Médico Hospitalar Ltda., inscrita no CNPJ sob nº 00.802.002/0001-02, com sede a Estrada Boa Esperança, 2320 – CEP: 88.163-554 – Bairro Fundo Canoas, Rio do Sul – SC, fornece à Fundação Hospitalar São José de Cambará do Sul-RS, Medicamentos, Materiais Médicos, Materiais Odontológicos, Móveis e Equipamentos Hospitalares, Instrumentais Cirúrgicos e Materiais, Equipamentos de Fisioterapia e Saneantes Domissanitários, fornecendo materiais de primeira linha e reconhecida qualidade conforme relação abaixo:

Item	Descrição do Produto / Apresentação	Mod.	Número	Quantidade
4	ACIDO TRANEXAMICO 250 MG	PP	003/2018 (20408)	500
5	ACIDO TRANEXAMICO INJETAVEL 250MG (50MG/ML) 5 ML	PP	003/2018 (20408)	200
8	ACIDO VALPROICO 250 MG (C1)	PP	003/2018 (20408)	500
2	ACIDOS GRAXOS ESSENCIAS 0100 ML	PP	003/2018 (20408)	200
9	ADENOSINA INJETAVEL 3MG/ML (6MG) 02 ML	PP	003/2018 (20408)	100
157	ADRENALINA INJETAVEL 01 MG 01 ML	PP	003/2018 (20408)	500
10	AGUA B1-DESTILADA 05 ML	PP	003/2018 (20408)	7500
11	AGUA B1-DESTILADA 10 ML	PP	003/2018 (20408)	7500
12	AGUA P/INJECAO SF 0100 ML	PP	003/2018 (20408)	500
13	AMINOFILINA INJETAVEL 24MG/ML 10 ML	PP	003/2018 (20408)	500
89	AMIODARONA INJETAVEL 050MG/ML 3ML	PP	003/2018 (20408)	150
17	AMOXICILINA (500MG) + CLAVULANATO (125MG)	PP	003/2018 (20408)	500
15	AMOXICILINA ORAL SUSP. 250 MG/5ML-50MG/ML 060 ML	PP	003/2018 (20408)	50
18	AMOXICILINA-CLAVULANATO ORAL 250+62,50MG/5ML 100ML	PP	003/2018 (20408)	100
26	AZITROMICINA 500 MG	PP	003/2018 (20408)	500
27	AZITROMICINA ORAL SUSP 200MG/5ML 600MG 15,0ML-DILU	PP	003/2018 (20408)	100
152	BETAMETASONA INJETAVEL 5+2MG/ML 1ML I.M.	PP	003/2018 (20408)	1000
71	BIPERIDENO 02 MG (C1)	PP	003/2018 (20408)	400
35	BROMAZEPAM 06 MG (B1)	PP	003/2018 (20408)	250
37	BROMETO IPRATROPIO GOTAS 0,25 MG/ML 20 ML	PP	003/2018 (20408)	125
36	BROMIDRATO FENOTEROL GOTAS 5 MG/ML 20ML	PP	003/2018 (20408)	100
72	BUPIVACAINA 0,50% PESADA 04 ML + GLICOSE 80MG/ML	PP	003/2018 (20408)	50
38	BUPROPIONA 150 MG (C1)	PP	003/2018 (20408)	500
40	BUTILBROMETO ESCOPOLAMINA CPR 10 MG	PP	003/2018 (20408)	500
39	BUTILBROMETO ESCOPOLAMINA INJETAVEL 20MG/ML 01ML	PP	003/2018 (20408)	250
42	BUTILBROMETO ESCOPOLAMINA-DIPIRONA CPR 10MG/250MG	PP	003/2018 (20408)	500
43	BUTILBROMETO ESCOPOLAMINA-DIPIRONA GOTAS 20ML	PP	003/2018 (20408)	50
41	BUTILBROMETO ESCOPOLAMINA-DIPIRONA INJ 05ML IM/IV	PP	003/2018 (20408)	1500
48	CARVAO ATIVO PÓ 1KG (USO NÃO ORAL)	PP	003/2018 (20408)	5
49	CARVAO VEGETAL ATIVADO 250 MG	PP	003/2018 (20408)	100
55	CEFALOTINA INJETAVEL 1,0 GR S/DILUENTE USO IM-IV	PP	003/2018 (20408)	1875
56	CEFAZOLINA INJETAVEL 1,0 GR S/DILUENTE USO IM-IV	PP	003/2018 (20408)	750
52	CEFTRIAXONA INJETAVEL "SEM DILUENTE" 1,0 GR IM/IV	PP	003/2018 (20408)	500
51	CEFTRIAXONA INJETAVEL "SEM DILUENTE" 1,0 GR USO IV	PP	003/2018 (20408)	100

Rua Padre João Pazza, 315 – Centro – Cambará do Sul Cep: 95.480-000
fone-fax (54) 3251.1315/(54) 3251.1167 e-mail: cambarahospital@gmail.com



v3.0 - DAUTIN Blockchain Documentos Digitais e Serviços Ltda EPP certifica em 14/09/2022 11:17:52 que o documento de hash (SHA-256) a00c0671b1153d9b364c3862050376a2e228458b0d7694852c21b13853d foi validado em 14/09/2022 10:10:45 através da transação blockchain 0bc1e1aeb0367423621d512262104999834e0000d94202ca6043456b7d907 e pode ser verificado em <https://www.dautin.com/FileCheck> (NID: 69998)



FUNDAÇÃO HOSPITALAR SÃO JOSÉ
Criação em 29/12/2006 – Lei Municipal nº 2.329
CNPJ: 08.943.130/0001-70

58	CETOPROFENO INJETAVEL 050 MG/ML 02 ML USO IM	PP	003/2018 (20408)	1000
57	CETOPROFENO INJETAVEL 100 MG/FRASCO AMPOLA USO IV	PP	003/2018 (20408)	1500
108	CIANO-PIRIDOXINA-TIAMINA-DEXA 50001001004MG INJ	PP	003/2018 (20408)	500
107	CIANO-TIAMINA-PIRIDOXINA 1001005000MCG INJET 2ML	PP	003/2018 (20408)	200
60	CINARIZINA 25 MG	PP	003/2018 (20408)	400
59	CIPROFLOXACINO INJET BOLSA SF 2MG/ML (200MG) 100ML	PP	003/2018 (20408)	1000
62	CLONAZEPAM GOTAS 2,50MG/ML 20 ML (B1)	PP	003/2018 (20408)	10
34	CLOPIDOGREL BISSULFATO 75 MG	PP	003/2018 (20408)	500
64	CLORETO POTASSIO INJETAVEL 10,0% 10 ML	PP	003/2018 (20408)	500
77	CLORPROMAZINA 025 MG (C1)	PP	003/2018 (20408)	500
78	CLORPROMAZINA 100 MG (C1)	PP	003/2018 (20408)	500
76	CLORPROMAZINA INJETAVEL 25 MG 05 ML IM (C1)	PP	003/2018 (20408)	500
112	CODEINA + PARACETAMOL 30,0MG/500MG (C1)	PP	003/2018 (20408)	500
113	COLAGENASE C/CLORANFENICOL 30 GR (KOLLAGENASE)	PP	003/2018 (20408)	100
109	COMPLEXO (VITAMINA) B INJETAVEL 2 ML	PP	003/2018 (20408)	1000
115	DESLANOSIDEO INJETAVEL 0,4MG (0,2MG/ML) 02 ML	PP	003/2018 (20408)	50
7	DEXAMETASONA CREME 1 MG/G 10 GR	PP	003/2018 (20408)	75
114	DEXAMETASONA ELIXIR 0,1MG/ML 120 ML	PP	003/2018 (20408)	30
178	DEXCLORFENIRAMINA ORAL 0,4 MG/ML 100 ML	PP	003/2018 (20408)	100
104	DEXTROCTETAMINA INJETAVEL 50 MG/ML 10ML	PP	003/2018 (20408)	50
116	DIAZEPAM INJETAVEL 10MG (5MG/ML) 02 ML (B1)	PP	003/2018 (20408)	1000
120	DICLOFENACO RESINATO GOTAS POTASSIO 20ML	PP	003/2018 (20408)	50
122	DICLOFENACO SODICO INJETAVEL 75MG 03ML (25MG/ML)	PP	003/2018 (20408)	2000
124	DILTIAZEM 060 MG	PP	003/2018 (20408)	300
131	DIMENDRINATO 50MG+PIRIDOXINA 10 MG COMPRIMIDO	PP	003/2018 (20408)	200
132	DIMENDRINATO-PIRIDOXINA INJETA 50MG/ML 01ML B6 IM	PP	003/2018 (20408)	500
127	DIPIRONA SODICA INJETAVEL 500MG/ML 02 ML	PP	003/2018 (20408)	3000
79	DORLUTAMINA INJETAVEL 250MG (12,5MG/ML) 20 ML	PP	003/2018 (20408)	50
134	DOMPERIDONA 10 MG	PP	003/2018 (20408)	200
136	DOMPERIDONA ORAL 1MG/ML SUSPENSÃO 100 ML	PP	003/2018 (20408)	30
186	DOXAZOSINA 04 MG	PP	003/2018 (20408)	300
141	ERITROMICINA ORAL SUSP. 50 MG/ML 60 ML (ESTOLATO)	PP	003/2018 (20408)	30
140	ESPRONOLACTONA 025 MG	PP	003/2018 (20408)	600
81	ETILEFRINA INJETAVEL 10 MG/ML 1 ML	PP	003/2018 (20408)	300
61	FENTANILA CITRATO INJET 78,5MCG-50MCG/ML 02ML A1	PP	003/2018 (20408)	150
156	FUROSEMIDA INJETAVEL 20 MG 02 ML	PP	003/2018 (20408)	1000
245	GENTAMICINA INJETAVEL 80MG/2ML 02ML USO IM-IV	PP	003/2018 (20408)	1000
139	GLICERINA SIST FECHADO 12% 0500 ML	PP	003/2018 (20408)	50
159	GLUCONATO CALCIO INJETAVEL 10% 10ML (GLUCONATO)	PP	003/2018 (20408)	100
163	HALOPERIDOL 5 MG (C1)	PP	003/2018 (20408)	750
162	HALOPERIDOL INJETAVEL 05 MG 01 ML LM (C1)	PP	003/2018 (20408)	500
166	HEPARINA INJETAVEL 5000UI/0,25ML USO SUBCUTANEA	PP	003/2018 (20408)	750
165	HEPARINA INJETAVEL 5000UI/ML 5ML USO LV.	PP	003/2018 (20408)	50
83	HIDRALAZINA 25 MG	PP	003/2018 (20408)	300
84	HIDRALAZINA INJETAVEL 20 MG 01 ML (NEPRESOL)	PP	003/2018 (20408)	250
238	HIDROCORTISONA INJETAVEL SUCCINATO SODICO 100 MG	PP	003/2018 (20408)	1000
240	HIDROCORTISONA INJETAVEL SUCCINATO SODICO 500 MG	PP	003/2018 (20408)	1250
169	HIDROXIDO ALUMINIO ORAL 80MG/ML 100 ML	PP	003/2018 (20408)	100

Rua Padre João Pazza, 315 – Centro – Cambará do Sul Cep: 95.480-000
fone-fax (54) 3251.1315/(54) 3251.1167 e-mail: cambarahospital@gmail.com



v3.0 - DAUTIN Blockchain Documentos Digitais e Serviços Ltda EPP certifica em 14/09/2022 11:17:52 que o documento de hash (SHA-256) a00c0671b1153d9b364c3862050376a2e228458b0d7694852c21b13853d foi validado em 14/09/2022 10:10:45 através da transação blockchain 0bc1e1aeb0367423621d512262104999834e0000d94202ca6043456b7d907 e pode ser verificado em <https://www.dautin.com/FileCheck> (NID: 69998)



2037



FUNDAÇÃO HOSPITALAR SÃO JOSÉ
 Criação em 29/12/2006 – Lei Municipal nº 2.329
 CNPJ: 08.943.130/0001-70

74	ESPECULO VAGINAL NESTERIL NLUBRIFICADO 1-PEQUENO	PP	004/2018 (20413)	30
75	ESPECULO VAGINAL NESTERIL NLUBRIFICADO 2-MEDIO	PP	004/2018 (20413)	100
76	ESPECULO VAGINAL NESTERIL NLUBRIFICADO 3-GRANDE	PP	004/2018 (20413)	50
130	FILME ULTRASSON UPP110HG PAPEL PRINTER 110MMX10MM	PP	004/2018 (20413)	37
77	FIO CATGUT CROMADO -0- 75CM AG3,00CM 3/8 CIL CX.24	PP	004/2018 (20413)	4
78	FIO CATGUT CROMADO -1- 75CM AG4,00CM 1/2 CIL CX.24	PP	004/2018 (20413)	4
80	FIO CATGUT CROMADO 2-0 75CM AG3,50CM 1/2 CIL CX.24	PP	004/2018 (20413)	4
79	FIO CATGUT CROMADO 2-0 75CM AG4,00CM 1/2 CIL CX.24	PP	004/2018 (20413)	4
86	FITA ADESIVA AUTOCLAVE 19 MM X 30 MTS	PP	004/2018 (20413)	20
88	FITA MICROPORE 05,0 CM X 10,0 MTS	PP	004/2018 (20413)	150
87	FITA TESTE GLICOSE SANGUE 20-600 ONCALLPLUS C50	PP	004/2018 (20413)	50
97	GEL 1000 GR (1KG) - USO ECG	PP	004/2018 (20413)	30
101	LAMINA DE BISTURI CX.C/100 AÇO CARBONO N. 11	PP	004/2018 (20413)	5
102	LAMINA DE BISTURI CX.C/100 AÇO CARBONO N. 12	PP	004/2018 (20413)	5
103	LAMINA DE BISTURI CX.C/100 AÇO CARBONO N. 15	PP	004/2018 (20413)	5
104	LAMINA DE BISTURI CX.C/100 AÇO CARBONO N. 22	PP	004/2018 (20413)	5
106	LUA CIRURGICA LATEX ESTERIL COM TALCO N. 7,5 (PAR	PP	004/2018 (20413)	500
108	LUA CIRURGICA LATEX ESTERIL COM TALCO N. 8,5 (PAR	PP	004/2018 (20413)	500
110	LUA PROCEDIMENTO LATEX COM PÓ (2) MED CX.C/100UND	PP	004/2018 (20413)	800
111	LUA PROCEDIMENTO VINIL COM PÓ (1) PEQ CX.C/100UND	PP	004/2018 (20413)	150
124	MALHA TUBULAR - 15 MTS - 10 CM	PP	004/2018 (20413)	10
118	MASCARA DESCRT N95 PFF-25 NBR13998 CACA "BICO PATO"	PP	004/2018 (20413)	300
119	MASCARA LARINGEA 1,0 ESTERIL LACTENTES ATÉ 05 KG	PP	004/2018 (20413)	5
120	MASCARA LARINGEA 4,0 ESTERIL ADULTOS 50 A 70 KG	PP	004/2018 (20413)	5
121	MASCARA LARINGEA 5,0 ESTERIL ADULTOS 70 A 100 KG	PP	004/2018 (20413)	5
118	MASCARA OXIGENIO C/RESERVATORIO OXIGENIO INFANTIL	PP	004/2018 (20413)	20
126	PAPEL PREG 048 MM X 30 MTS	PP	004/2018 (20413)	10
128	PAPEL PREG 080 MM X 90 MM X 280 FOLHAS	PP	004/2018 (20413)	40
127	PAPEL PREG 080 MM X 90 MM X 400 FOLHAS(36MTS)	PP	004/2018 (20413)	40
129	PAPEL PREG 218 MM X 30 MTS (TIPO PAPEL FAX)	PP	004/2018 (20413)	30
142	PVPi DEGERMANTE TENSOCATIVO 1000 ML 1% IODO	PP	004/2018 (20413)	5
139	PVPi TOPICO (AGUOSO) 1000 ML 1% IODO	PP	004/2018 (20413)	10
137	SERINGA DESCST S/ AGULHA LUER SLIP 005 ML	PP	004/2018 (20413)	10000
135	SERINGA DESCST S/ AGULHA LUER SLIP 010 ML	PP	004/2018 (20413)	8250
136	SERINGA DESCST S/ AGULHA LUER SLIP 020 ML	PP	004/2018 (20413)	3000
133	SERINGA INSULINA 1,0 ML SIAGULHA LUER SLIP	PP	004/2018 (20413)	1000
160	SONDA ALIM. ENTERAL POLIURETANO CIGUA N.10-120CM	PP	004/2018 (20413)	50
161	SONDA ALIM. ENTERAL POLIURETANO CIGUA N.12-120CM	PP	004/2018 (20413)	50
53	SONDA CATETER TIPO OCULOS - ADULTO	PP	004/2018 (20413)	500
54	SONDA CATETER TIPO OCULOS - INFANTIL	PP	004/2018 (20413)	200
154	SONDA NASOGASTRICA CURTA N. 04	PP	004/2018 (20413)	30
151	SONDA NASOGASTRICA CURTA N. 10	PP	004/2018 (20413)	30
152	SONDA NASOGASTRICA CURTA N. 12	PP	004/2018 (20413)	30
153	SONDA NASOGASTRICA CURTA N. 14	PP	004/2018 (20413)	30
155	SONDA NASOGASTRICA LONGA N. 10	PP	004/2018 (20413)	30
156	SONDA NASOGASTRICA LONGA N. 12	PP	004/2018 (20413)	30
158	SONDA NASOGASTRICA LONGA N. 16	PP	004/2018 (20413)	30
162	SONDA URETRAL N. 04	PP	004/2018 (20413)	50

Rua Padre João Pazza, 315 – Centro – Cambará do Sul Cep: 95.480-000
 fone-fax (54) 3251.1315/(54) 3251.1167 e-mail: cambarahospital@gmail.com



v3.0 - DAUTIN Blockchain Documentos Digitais e Serviços Ltda EPP certifica em 14/09/2022 11:17:52 que o documento de hash (SHA-256)
 a0d0871b1153b9d3043382050376a2e2384580d576485c21b13853a foi validado em 14/09/2022 10:10:45 através de transação blockchain
 Data: 1e1a60367423621c512202104698634d0800d42e22ca6403456576907 e pode ser verificado em https://www.dautin.com/verify/Check (PID: 68990)



FUNDAÇÃO HOSPITALAR SÃO JOSÉ
 Criação em 29/12/2006 – Lei Municipal nº 2.329
 CNPJ: 08.943.130/0001-70

170	IBUPROFENO GOTAS 050 MG/ML 30 ML	PP	003/2018 (20408)	100
172	IMUNOGLOBULINA ANTITETANICA 250 UI INJETAVEL 01ML	PP	003/2018 (20408)	5
173	IMUNOGLOBULINA INJETAVEL ANTI -RHO D 300 MCG	PP	003/2018 (20408)	5
125	ISOSSORBIDA 05 MG SUBLINGUAL (DINITRATO)	PP	003/2018 (20408)	500
188	ISOSSORBIDA 20 MG (MONONITRATO)	PP	003/2018 (20408)	300
176	LEVOFLOXACINA INJETAVEL BOLSA SF 5MG/ML 100 ML	PP	003/2018 (20408)	40
178	LEVOFLOXACINA INJETAVEL BOLSA SF 5MG/ML 100 ML	PP	003/2018 (20408)	710
89	LIDOCAINA GELIA 2% (20 MCG) 30GR	PP	003/2018 (20408)	100
87	LIDOCAINA INJETAVEL 01% COM VASO 20 ML	PP	003/2018 (20408)	30
85	LIDOCAINA INJETAVEL 01% SEM VASO 20 ML	PP	003/2018 (20408)	30
88	LIDOCAINA INJETAVEL 02% COM VASO 20 ML	PP	003/2018 (20408)	75
86	LIDOCAINA INJETAVEL 02% SEM VASO 20 ML	PP	003/2018 (20408)	250
90	LINCOCICINA INJETAVEL 800MG (300MG/ML) 02ML IM-IV	PP	003/2018 (20408)	50
179	METILERGOMETRINA INJETAVEL 0,2 MG/ML 01 ML	PP	003/2018 (20408)	250
82	METOCLOPRAMIDA GOTAS 04MG/ML 10 ML	PP	003/2018 (20408)	50
91	METOCLOPRAMIDA INJETAVEL 10MG 02 ML (5MG/ML)	PP	003/2018 (20408)	3000
238	METOPROLOL - SUCCINATO - 100 MG	PP	003/2018 (20408)	500
185	METRONIDAZOL GEL VAGINAL 100MG/5GR C/10 APLIC	PP	003/2018 (20408)	100
183	METRONIDAZOL INJETAVEL SF 5MG/ML 100ML	PP	003/2018 (20408)	1000
95	NALOXONA INJETAVEL 0,4 MG 01 ML (C1)	PP	003/2018 (20408)	30
96	NALOXONA INJETAVEL 0,4 MG 01 ML (C1)	PP	003/2018 (20408)	30
191	NIFEDIPINA 10 MG	PP	003/2018 (20408)	300
192	NIFEDIPINA 20 MG	PP	003/2018 (20408)	300
194	NISTATINA VAGINAL CREME C/01 APLIC.80GR 25000UGR	PP	003/2018 (20408)	100
195	NITROPRUSSATO SODIO INJETAVEL 50 MG 02 ML	PP	003/2018 (20408)	20
202	OCTOCINA INJETAVEL 5 U/ML 01 ML USO IM/IV	PP	003/2018 (20408)	750
198	OLANZAPINA 10,00 MG (C1)	PP	003/2018 (20408)	250
199	OLEO MINERAL 100 ML	PP	003/2018 (20408)	100
200	OMEPRAZOL 20 MG	PP	003/2018 (20408)	1000
201	OMEPRAZOL INJETAVEL 40 MG/ML 10 ML	PP	003/2018 (20408)	1000
203	PARACETAMOL 750 MG	PP	003/2018 (20408)	1500
31	PENICILINA INJETAVEL G-PROCAINA 400.000UI S/OL	PP	003/2018 (20408)	500
100	PETIDINA INJETAVEL 50MG/ML 02 ML (A1)	PP	003/2018 (20408)	300
155	PREDNISOLONA SOLUÇÃO ORAL 3MG/ML (0,2MG/ML) 090ML	PP	003/2018 (20408)	50
207	PREDNISOLONA 20 MG (FB)	PP	003/2018 (20408)	500
101	PROMETAZINA INJETAVEL 50 MG 02ML	PP	003/2018 (20408)	1000
211	QUETIAPINA 025 MG (C1)	PP	003/2018 (20408)	250
214	SACCHAROMUCES BOULARDII 100 MG	PP	003/2018 (20408)	500
216	SACCHAROMUCES BOULARDII 200MG SACHEIG	PP	003/2018 (20408)	1000
249	SALBUTAMOL XAROPE 2MG/5ML (0,4MG/ML) 100 ML	PP	003/2018 (20408)	30
217	SERTRALINA 025 MG (C1)	PP	003/2018 (20408)	300
224	SORO FISIOLÓGICO INJETAVEL SF 0,9% 0100 ML	PP	003/2018 (20408)	7500
225	SORO FISIOLÓGICO INJETAVEL SF 0,9% 0250 ML	PP	003/2018 (20408)	3750
226	SORO FISIOLÓGICO INJETAVEL SF 0,9% 0500 ML	PP	003/2018 (20408)	5000
227	SORO FISIOLÓGICO INJETAVEL SF 0,9% 0500 ML	PP	003/2018 (20408)	3750
228	SORO FISIOLÓGICO INJETAVEL SF 0,9% 1000 ML	PP	003/2018 (20408)	3750
229	SORO GLICOFISIOLÓGICO INJETAVEL SF 5% 0250 ML	PP	003/2018 (20408)	1000
230	SORO GLICOFISIOLÓGICO INJETAVEL SF 5% 0500 ML	PP	003/2018 (20408)	1000

Rua Padre João Pazza, 315 – Centro – Cambará do Sul Cep: 95.480-000
 fone-fax (54) 3251.1315/(54) 3251.1167 e-mail: cambarahospital@gmail.com



v3.0 - DAUTIN Blockchain Documentos Digitais e Serviços Ltda EPP certifica em 14/09/2022 11:17:52 que o documento de hash (SHA-256)
 a0d0871b1153b9d3043382050376a2e2384580d576485c21b13853a foi validado em 14/09/2022 10:10:45 através de transação blockchain
 Data: 1e1a60367423621c512202104698634d0800d42e22ca6403456576907 e pode ser verificado em https://www.dautin.com/verify/Check (PID: 68990)



2033



FUNDAÇÃO HOSPITALAR SÃO JOSÉ
Criação em 29/12/2006 – Lei Municipal nº 2.329
CNPJ: 08.943.130/0001-70

231	SORO GLUCOFISIOLÓGICO INJETÁVEL SF 5% 1000 ML	PP	003/2018 (20408)	1000
232	SORO GLICOSE INJETÁVEL SF 05% 0250 ML	PP	003/2018 (20408)	1250
233	SORO GLICOSE INJETÁVEL SF 05% 0500 ML	PP	003/2018 (20408)	1250
234	SORO GLICOSE INJETÁVEL SF 05% 1000 ML	PP	003/2018 (20408)	1250
235	SORO MANITOL INJETÁVEL SF 20% 0250 ML	PP	003/2018 (20408)	125
236	SORO RINGER CLACTATO INJETÁVEL SF 0500 ML	PP	003/2018 (20408)	625
237	SORO RINGER CLACTATO INJETÁVEL SF 1000 ML	PP	003/2018 (20408)	1250
254	SULFA-TRIMETOPRIMA SUSP ORAL 40MG/8MG/ML 050ML	PP	003/2018 (20408)	30
241	SULFADIAZINA PRATA CREME 10 MG/GR (1%) 050 GR	PP	003/2018 (20408)	100
250	SULFATO FERROSO 040 MG (EQ.14MG FERRO ELEMENTAR)	PP	003/2018 (20408)	750
252	SULFATO FERROSO GOTAS 125MG (25MG/ML) 30 ML	PP	003/2018 (20408)	30
255	SUPOSITORIO GLICERINA ADULTO 2,5G	PP	003/2018 (20408)	30
258	SUPOSITORIO GLICERINA PEDIATRICO 1,5G	PP	003/2018 (20408)	30
257	TENOXCAM 20 MG "INJETÁVEL" PO LIOFILO P/ SOLUÇÃO	PP	003/2018 (20408)	750
105	TETRACAÍNA-FENILEFRINA 1%,0,1% COURO 10ML (C1)	PP	003/2018 (20408)	10
259	TRAMADOL INJETÁVEL 050 MG 01ML (50MG/ML) (C1)	PP	003/2018 (20408)	2000
260	VARFARINA SÓDICA 5,0 MG	PP	003/2018 (20408)	250
261	VENLAFAXINA 075,0 MG (C1)	PP	003/2018 (20408)	250
2	ABSORVENTE POS PARTO 15X46 - PCT.C/20 UNIDADES	PP	004/2018 (20413)	30
4	AGULHA DESCCT CX.C/100UND 13X04,5 26,0G 1/2" MARRO	PP	004/2018 (20413)	30
5	AGULHA DESCCT CX.C/100UND 20X06,5 24,0G 3/4" ROXA	PP	004/2018 (20413)	25
6	AGULHA DESCCT CX.C/100UND 25X07,0 22,0G 1/2" PRETA	PP	004/2018 (20413)	25
7	AGULHA DESCCT CX.C/100UND 25X08,0 21,0G 1/2" VERDE	PP	004/2018 (20413)	100
8	AGULHA DESCCT CX.C/100UND 30X07,0 22,0G 1/4" PRETA	PP	004/2018 (20413)	100
9	AGULHA DESCCT CX.C/100UND 30X08,0 21,0G 1/4" VERDE	PP	004/2018 (20413)	100
14	ALCOOL HOSPITALAR 70,0% 1000 ML (SUPERFÍCIE FIXAS)	PP	004/2018 (20413)	500
16	ATADURA CREPOM 13F 1,8 MTS REPOUSO X 08CM	PP	004/2018 (20413)	750
18	ATADURA CREPOM 13F 1,8 MTS REPOUSO X 10CM	PP	004/2018 (20413)	750
20	ATADURA CREPOM 13F 1,8 MTS REPOUSO X 15CM	PP	004/2018 (20413)	750
28	ATADURA ORTOPÉDICA 1,8 MTS X 08 CM	PP	004/2018 (20413)	50
29	ATADURA ORTOPÉDICA 1,8 MTS X 08 CM	PP	004/2018 (20413)	50
30	ATADURA ORTOPÉDICA 1,8 MTS X 10 CM	PP	004/2018 (20413)	50
31	ATADURA ORTOPÉDICA 1,8 MTS X 12 CM	PP	004/2018 (20413)	50
32	ATADURA ORTOPÉDICA 1,8 MTS X 15 CM	PP	004/2018 (20413)	50
33	ATADURA ORTOPÉDICA 1,8 MTS X 20 CM	PP	004/2018 (20413)	50
36	BOBINA GRAU CIRURGICA 100 MTS - 08 CM	PP	004/2018 (20413)	10
35	BOLSA COLOSTOMIA RECORTEVEL 19-64 OU 70MM DRENAVEL	PP	004/2018 (20413)	50
50	CAMPO OPERATORIO 45CMX30CM C50 UND (27GR)	PP	004/2018 (20413)	125
40	CATETER INTRAVENOSO N.18G (1,3X45MM 085ML/MIN)	PP	004/2018 (20413)	100
43	CATETER INTRAVENOSO N.24G (0,7X19MM 020ML/MIN)	PP	004/2018 (20413)	2500
140	CLOREXIDINA 0,2% AQUOSA ANTISSEPTICA 1000 ML (HIGI)	PP	004/2018 (20413)	30
48	COLETOR PERFLURO PAPELÃO CAPACIDADE 13,0 LITROS	PP	004/2018 (20413)	75
49	COLETOR PERFLURO PAPELÃO CAPACIDADE 20,0 LITROS	PP	004/2018 (20413)	100
52	COMPRESSA GAZE ABNT NBR 13843 13F 10,0X10 CM C/500	PP	004/2018 (20413)	100
67	EQUIPO SORO CONECTOR 2 VIAS C/CLAMP - ADULTO	PP	004/2018 (20413)	3000
65	EQUIPO SORO MICRO GTS C/FILTROS/RESPIR/INJETOR	PP	004/2018 (20413)	1000
63	ESCOVA C/ESPONJA ASSEPTICA C/22 ML CLOREXIDINA 2%	PP	004/2018 (20413)	750
73	ESPARAFRPO 10,0 CM X 04,5 MTS	PP	004/2018 (20413)	200

Rua Padre João Pazza, 315 – Centro – Cambará do Sul Cep: 95.480-000
fone-fax (54) 3251.1315/(54) 3251.1167 e-mail: cambarahospital@gmail.com



v3.0 - DAUTIN Blockchain Documentos Digitais e Serviços Ltda EPP certifica em 14/08/2022 11:17:52 que o documento de hash (5F4-255) e00d071b1153d9b204438620537b62e228458bd07b94882c21b13853d foi validado em 14/08/2022 10:10:45 através da transação blockchain Odc1c1eab5387423021c012292104998983403008942ca032ca0403456b7d907 e pode ser verificado em <https://www.dautin.com/VerCheck> (NID: 88996)



FUNDAÇÃO HOSPITALAR SÃO JOSÉ
Criação em 29/12/2006 – Lei Municipal nº 2.329
CNPJ: 08.943.130/0001-70

163	SONDA URETRAL N. 06	PP	004/2018 (20413)	100
164	SONDA URETRAL N. 08	PP	004/2018 (20413)	50
165	SONDA URETRAL N. 10	PP	004/2018 (20413)	30
166	SONDA URETRAL N. 12	PP	004/2018 (20413)	30
167	SONDA URETRAL N. 14	PP	004/2018 (20413)	30
168	SONDA URETRAL N. 16	PP	004/2018 (20413)	30
169	SONDA URETRAL N. 18	PP	004/2018 (20413)	30
171	TAMPA LUER LOCK FEMEA	PP	004/2018 (20413)	1000
172	TINTURA DE BENJUIO 20% 1000 ML	PP	004/2018 (20413)	5
1	ACIDO ACETILSALICILICO 100 MG	PP	003/2019 (26503)	1000
3	ACIDO FOLICO 05 MG	PP	003/2019 (26503)	600
5	ACIDO TRANEXAMICO INJETÁVEL 250MG (50MG/ML) 5 ML	PP	003/2019 (26503)	200
2	ACIDOS GRAXOS ESSENCIAS 0100 ML	PP	003/2019 (26503)	200
9	ADENOSINA INJETÁVEL 3MG/ML (6MG) 02 ML	PP	003/2019 (26503)	100
169	ADRENALINA INJETÁVEL 01 MG 01 ML	PP	003/2019 (26503)	500
10	AGUA B1-DESTILADA 05 ML	PP	003/2019 (26503)	7500
13	AMINOPIRINA INJETÁVEL 24MG/ML 10 ML	PP	003/2019 (26503)	500
21	AMPICILINA INJETÁVEL 1,0GR (1000MG) S/DILUENTE	PP	003/2019 (26503)	500
18	AMPICILINA ORAL SUSP. 250MG/5ML-50MG/ML 60 ML	PP	003/2019 (26503)	50
17	AZITROMICINA ORAL SUSP 200MG/5ML 600MG 15,0ML+DILU	PP	003/2019 (26503)	100
253	BETAMETASONA INJETÁVEL 5+2MG/ML 1ML I.M.	PP	003/2019 (26503)	1000
37	BROMETO IPRATROPIO GOTAS 0,25 MG/ML 20 ML	PP	003/2019 (26503)	125
38	BROMIDRATO FENOTEROL GOTAS 5 MG/ML 20ML	PP	003/2019 (26503)	100
72	BUPIVACAÍNA 0,50% PESADA 04 ML + GLICOSE 80MG/ML	PP	003/2019 (26503)	50
40	BUTILBROMETO ESCOPOLAMINA CPR 10 MG	PP	003/2019 (26503)	500
42	BUTILBROMETO ESCOPOLAMINA-DIPIPRONA CPR 10MG/250MG	PP	003/2019 (26503)	500
43	BUTILBROMETO ESCOPOLAMINA-DIPIPRONA GOTAS 20ML	PP	003/2019 (26503)	500
45	CAPTOPRIL 50,0 MG	PP	003/2019 (26503)	500
48	CARVAO ATIVO PÓ 1KG (USO NÃO ORAL)	PP	003/2019 (26503)	5
49	CARVAO VEGETAL ATIVADO 250 MG	PP	003/2019 (26503)	100
54	CEFALOXINA 500 MG	PP	003/2019 (26503)	400
53	CEFALOXINA ORAL SUSP. 250 MG/5ML-50MG/ML 100 ML	PP	003/2019 (26503)	50
55	CEFALOTINA INJETÁVEL 1,0 GR S/DILUENTE USO IM-IV	PP	003/2019 (26503)	1875
56	CEFAZOLINA INJETÁVEL 1,0 GR S/DILUENTE USO IM-IV	PP	003/2019 (26503)	750
51	CEFTRIAXONA INJETÁVEL "SEM DILUENTE" 1,0 GR USO IV	PP	003/2019 (26503)	1250
58	CETOPROFENO INJETÁVEL 050 MG/ML 02 ML USO IM	PP	003/2019 (26503)	1000
57	CETOPROFENO INJETÁVEL 100 MG/FRASCO AMPOLA USO IV	PP	003/2019 (26503)	400
57	CETOPROFENO INJETÁVEL 100 MG/FRASCO AMPOLA USO IV	PP	003/2019 (26503)	1100
109	CIANO-PIRIDOXINA-TIAMINA+DEXA 5000/100/100/4MG BU	PP	003/2019 (26503)	800
73	CIPROFLOXACINO 500 MG	PP	003/2019 (26503)	300
86	CIPROFLOXACINO INJET BOLSA SF 2MG/ML (400MG) 200ML	PP	003/2019 (26503)	1000
62	CLONAZEPAM GOTAS 2,50MG/ML 20 ML (B1)	PP	003/2019 (26503)	10
74	CLONIDINA 0,150 MG	PP	003/2019 (26503)	300
34	CLOPIDOGREL BISSULFATO 75 MG	PP	003/2019 (26503)	500
65	CLORETO POTASSIO 800 MG - COMPRIMIDOS	PP	003/2019 (26503)	500
66	CLORETO SÓDIO INJETÁVEL 20% 10 ML	PP	003/2019 (26503)	750
67	CLORETO SÓDIO,0,9%-BENZALCOHOL,0,01%NASAL 30ML GOTAS	PP	003/2019 (26503)	50
78	CLOPRIDAZINA 025 MG (C1)	PP	003/2019 (26503)	500

Rua Padre João Pazza, 315 – Centro – Cambará do Sul Cep: 95.480-000
fone-fax (54) 3251.1315/(54) 3251.1167 e-mail: cambarahospital@gmail.com



v3.0 - DAUTIN Blockchain Documentos Digitais e Serviços Ltda EPP certifica em 14/08/2022 11:17:52 que o documento de hash (5F4-255) e00d071b1153d9b204438620537b62e228458bd07b94882c21b13853d foi validado em 14/08/2022 10:10:45 através da transação blockchain Odc1c1eab5387423021c012292104998983403008942ca032ca0403456b7d907 e pode ser verificado em <https://www.dautin.com/VerCheck> (NID: 88996)



FUNDAÇÃO HOSPITALAR SÃO JOSÉ
Criação em 29/12/2006 – Lei Municipal nº 2.329
CNPJ: 08.943.130/0001-70

76	CLORPROMAZINA INJETAVEL 25 MG 05 ML IM (C1)	PP	003/2019 (28503)	500
77	CLORPROMAZINA INJETAVEL 25 MG 05 ML IM (C1)	PP	003/2019 (28503)	500
113	CODEINA + PARACETAMOL 30,0MG/500MG (C1)	PP	003/2019 (28503)	500
7	DEXAMETASONA CREME 1 MG/G 10 GR	PP	003/2019 (28503)	75
180	DEXCLORFENIRAMINA ORAL 0,4 MG/ML 100 ML	PP	003/2019 (28503)	100
117	DIAZEPAM INJETAVEL 10MG (5MG/ML) 02 ML (B1)	PP	003/2019 (28503)	1000
122	DICLOFENACO DIETILAMONIO GEL 11,8MG/GR 80 GR	PP	003/2019 (28503)	30
120	DICLOFENACO POTASSIO INJETAVEL 75MG 03ML (25MG/ML)	PP	003/2019 (28503)	1000
121	DICLOFENACO RESINATO GOTAS POTASSIO 20ML	PP	003/2019 (28503)	60
123	DICLOFENACO SODICO INJETAVEL 75MG 03ML (25MG/ML)	PP	003/2019 (28503)	2000
133	DIMENDRINATO+PIRIDOXINA INJETA 50MG/ML 01ML B6 IM	PP	003/2019 (28503)	500
128	DIPIRONA SODICA INJETAVEL 500MG/ML 02 ML	PP	003/2019 (28503)	3000
80	DOBUTAMINA INJETAVEL 250MG (12,5MG/ML) 20 ML	PP	003/2019 (28503)	50
135	DOMPERIDONA 10 MG	PP	003/2019 (28503)	200
136	DOMPERIDONA ORAL 1MG/ML SUSPENSAO 100 ML	PP	003/2019 (28503)	30
138	ENALAPRIL MALEATO 10,0 MG	PP	003/2019 (28503)	625
142	ERITROMICINA ORAL SUSP. 50 MG/ML 80 ML (ESTOLATO)	PP	003/2019 (28503)	30
141	ESPRONOLACTONA 025 MG	PP	003/2019 (28503)	600
82	ETILEFRINA INJETAVEL 10 MG/ML 1 ML	PP	003/2019 (28503)	300
146	FENTONIA INJETAVEL 50MG/ML 05 ML (C1)	PP	003/2019 (28503)	100
61	FENTANILA CITRATO INJET 75,5MCG-60MCG/ML 02ML A1	PP	003/2019 (28503)	150
150	FITOMENADIONA 10 MG/ML 1ML - INTRA-MUSCULAR I.M.	PP	003/2019 (28503)	600
151	FLUMAZENIL INJETAVEL 0,1MG/ML 05 ML (C1)	PP	003/2019 (28503)	30
152	FOSFATO SODIO MONOBASICO/DIBASICO 180-60MG/ML 130ML	PP	003/2019 (28503)	50
157	FUROSEMIDA INJETAVEL 20 MG 02 ML	PP	003/2019 (28503)	1000
248	GENTAMICINA INJETAVEL 080MG/2ML 02ML USO IM-IV	PP	003/2019 (28503)	1000
140	GLICERINA SIST FECHADO 12% 0500 ML	PP	003/2019 (28503)	50
163	HALOPERIDOL INJETAVEL 05 MG 01 ML I.M. (C1)	PP	003/2019 (28503)	500
164	HALOPERIDOL INJETAVEL 05 MG 01 ML I.M. (C1)	PP	003/2019 (28503)	500
188	HEPARINA INJETAVEL 5000U/0,25ML USO SUBCUTANEA	PP	003/2019 (28503)	750
167	HEPARINA INJETAVEL 5000U/ML 5ML USO I.V.	PP	003/2019 (28503)	50
85	HYDRALAZINA INJETAVEL 20 MG 01 ML (NEPRESOL)	PP	003/2019 (28503)	250
170	HIPOCALOROTIAZIDA 25 MG	PP	003/2019 (28503)	500
242	HIROCORTISONA INJETAVEL SUCCINATO SODICO 100 MG	PP	003/2019 (28503)	1000
243	HIROCORTISONA INJETAVEL SUCCINATO SODICO 500 MG	PP	003/2019 (28503)	1250
215	HIROXIDO FERRICO INJ 20MG/ML 09ML IV (NORPURUM)	PP	003/2019 (28503)	500
174	IMUNOGLOBULINA ANTITETANICA 250 UI INJETAVEL 01ML	PP	003/2019 (28503)	5
175	IMUNOGLOBULINA INJETAVEL ANTI-RHO D 300 MCG	PP	003/2019 (28503)	5
190	ISOSSORBIDA 20 MG (MONONITRATO)	PP	003/2019 (28503)	300
178	LEVOFLOXACINA INJETAVEL BOLSA SF 5MG/ML 100 ML	PP	003/2019 (28503)	750
90	LIDOCAINA GELEIA 2% (20 MG/G) 30GR	PP	003/2019 (28503)	100
88	LIDOCAINA INJETAVEL 01% COM VASO 20 ML	PP	003/2019 (28503)	30
86	LIDOCAINA INJETAVEL 01% SEM VASO 20 ML	PP	003/2019 (28503)	30
87	LIDOCAINA INJETAVEL 02% SEM VASO 20 ML	PP	003/2019 (28503)	250
163	METFORMINA 850 MG	PP	003/2019 (28503)	500
184	METILDOPA 800 MG	PP	003/2019 (28503)	500
181	METILGOMETRINA INJETAVEL 0,2 MG/ML 01 ML	PP	003/2019 (28503)	250
93	METOCLOPRAMIDA GOTAS 04MG/ML 10 ML	PP	003/2019 (28503)	50

Rua Padre João Pazza, 315 – Centro – Cambará do Sul Cep: 95.480-000
fone-fax (54) 3251.1315/(54) 3251.1167 e-mail: cambarahospital@gmail.com



v3.0 - DAUTIN Blockchain Documentos Digitais e Serviços Ltda EPP certifica em 14/08/2022 11:17:52 que o documento de hash (SHA-256)
e60c8d71b1153d9b3d438205037b62a22948b2d7b9480c21b13853d foi validado em 14/08/2022 10:10:45 através de transação blockchain
0d61c1eab40674230210d12262104998b34d000c942d02ca840345657d907 e pode ser verificado em <https://www.dautin.com/Verificar> (CID: 88968)



FUNDAÇÃO HOSPITALAR SÃO JOSÉ
Criação em 29/12/2006 – Lei Municipal nº 2.329
CNPJ: 08.943.130/0001-70

92	METOCLOPRAMIDA INJETAVEL 10MG 02 ML (5MG/ML)	PP	003/2019 (28503)	3000
241	METOPROLOL - SUCCINATO - 100 MG	PP	003/2019 (28503)	500
187	METRONIDAZOL GEL VAGINAL 100MG/G 50GR C/10 APLIC	PP	003/2019 (28503)	100
185	METRONIDAZOL INJETAVEL SF 5MG/ML 100ML	PP	003/2019 (28503)	1000
250	MORFINA INJETAVEL 10,0 MG/ML 01ML (A1)	PP	003/2019 (28503)	250
97	NALOXONA INJETAVEL 0,4 MG 01 ML (C1)	PP	003/2019 (28503)	30
98	NALOXONA INJETAVEL 0,4 MG 01 ML (C1)	PP	003/2019 (28503)	30
251	NEOMICINA-SACITRACINA 5MG/G-250U/G DERMATO 10 GR	PP	003/2019 (28503)	100
195	NISTATINA ORAL SUSPENSAO 30 ML 100.000U/1ML	PP	003/2019 (28503)	20
196	NISTATINA VAGINAL CREME CAD1 APLIC 80GR 25000U/MGR	PP	003/2019 (28503)	100
197	NITROGLICERINA INJETAVEL 05 MG/ML 05 ML IV	PP	003/2019 (28503)	20
204	OCITOCINA INJETAVEL 5 U/ML 01 ML USO IM/IV	PP	003/2019 (28503)	750
200	OLANZAPINA 10,00 MG (C1)	PP	003/2019 (28503)	250
203	OMEPRAZOL INJETAVEL 40 MG/ML 10 ML	PP	003/2019 (28503)	1000
205	PARACETAMOL 750 MG	PP	003/2019 (28503)	1500
206	PARACETAMOL GOTAS 200 MG/ML 15 ML	PP	003/2019 (28503)	100
29	PENICILINA INJETAVEL G-BENZATINA 1.200.000U S/DIL	PP	003/2019 (28503)	750
31	PENICILINA INJETAVEL G-PROCAINA 400.000U S/DIL	PP	003/2019 (28503)	500
101	PETIDINA INJETAVEL 50MG/ML 02 ML (A1)	PP	003/2019 (28503)	300
209	PREDNISONA 20 MG (FB)	PP	003/2019 (28503)	500
103	PROMETAZINA 25 MG	PP	003/2019 (28503)	500
212	PROPRANOLOL 40 MG	PP	003/2019 (28503)	500
213	QUETIAPINA 025 MG (C1)	PP	003/2019 (28503)	250
104	RANTIDINA INJETAVEL 25MG/ML 02 ML	PP	003/2019 (28503)	500
88	REIDRATANTE PÓ 27,9GR P/1000ML	PP	003/2019 (28503)	500
8	RETINOL-AMINOACIDOS-METIONINA-CLORANFENCOL 3,5 GR	PP	003/2019 (28503)	30
216	SACCHAROMUCUS BOULARDII 100 MG	PP	003/2019 (28503)	500
252	SALBUTAMOL XAROPE 2MG/5ML (0,4MG/ML) 100 ML	PP	003/2019 (28503)	30
226	SORO FISIOLOGICO INJETAVEL SF 0,9% 0100 ML	PP	003/2019 (28503)	7500
227	SORO FISIOLOGICO INJETAVEL SF 0,9% 0250 ML	PP	003/2019 (28503)	3750
228	SORO FISIOLOGICO INJETAVEL SF 0,9% 0250 ML	PP	003/2019 (28503)	5000
229	SORO FISIOLOGICO INJETAVEL SF 0,9% 0500 ML	PP	003/2019 (28503)	3750
230	SORO FISIOLOGICO INJETAVEL SF 0,9% 1000 ML	PP	003/2019 (28503)	3750
231	SORO GLICOFISIOLOGICO INJETAVEL SF 5% 0250 ML	PP	003/2019 (28503)	1000
232	SORO GLICOFISIOLOGICO INJETAVEL SF 5% 0500 ML	PP	003/2019 (28503)	1000
233	SORO GLICOFISIOLOGICO INJETAVEL SF 5% 1000 ML	PP	003/2019 (28503)	1000
234	SORO GLICOSE INJETAVEL SF 05% 0250 ML	PP	003/2019 (28503)	1250
235	SORO GLICOSE INJETAVEL SF 05% 0500 ML	PP	003/2019 (28503)	1250
236	SORO GLICOSE INJETAVEL SF 05% 1000 ML	PP	003/2019 (28503)	1250
237	SORO MANITOL INJETAVEL SF 20% 0250 ML	PP	003/2019 (28503)	125
238	SORO RINGER CLACTATO INJETAVEL SF 0500 ML	PP	003/2019 (28503)	625
239	SORO RINGER CLACTATO INJETAVEL SF 1000 ML	PP	003/2019 (28503)	1250
256	SULFA+TRIMETOPRIMA 400MG/80MG	PP	003/2019 (28503)	250
257	SULFA+TRIMETOPRIMA SUSP ORAL 40MG/8MG/ML 050ML	PP	003/2019 (28503)	30
244	SULFADIAZINA PRATA CREME 10 MG/GR (1%) 050 GR	PP	003/2019 (28503)	100
255	SULFATO FERROSO GOTAS 125MG (25MG/ML) 30 ML	PP	003/2019 (28503)	30
259	SUPOSITARIO GLICERINA PEDIATRICO 1.5G	PP	003/2019 (28503)	30
260	TENOXCAM 20 MG "INJETAVEL" PO LIOFIL PISOLUCAO	PP	003/2019 (28503)	750

Rua Padre João Pazza, 315 – Centro – Cambará do Sul Cep: 95.480-000
fone-fax (54) 3251.1315/(54) 3251.1167 e-mail: cambarahospital@gmail.com



v3.0 - DAUTIN Blockchain Documentos Digitais e Serviços Ltda EPP certifica em 14/08/2022 11:17:52 que o documento de hash (SHA-256)
e60c8d71b1153d9b3d438205037b62a22948b2d7b9480c21b13853d foi validado em 14/08/2022 10:10:45 através de transação blockchain
0d61c1eab40674230210d12262104998b34d000c942d02ca840345657d907 e pode ser verificado em <https://www.dautin.com/Verificar> (CID: 88968)

2040



FUNDAÇÃO HOSPITALAR SÃO JOSÉ
Criação em 29/12/2006 – Lei Municipal nº 2.329
CNPJ: 08.943.130/0001-70

106	TETRAICAMINA-FENILEFRINA 1%, 1% COLÍRIO 10ML (C1)	PP	003/2019 (28503)	10
261	TOBRAMICINA 0,3% SOLUÇÃO OFTÁLMICA 05 ML	PP	003/2019 (28503)	10
262	TRAMADOL INJETÁVEL 050 MG 01ML (50MG/ML) (C1)	PP	003/2019 (28503)	2000
263	VARFARINA SÓLIDA 5,0 MG	PP	003/2019 (28503)	250
2	ABSORVENTE POS PARTO 15X16 - PCT.C/20 UNIDADES	PP	004/2019 (28504)	30
150	ÁGUA OXIGENADA 3% 10 VOLUMES 1000 ML	PP	004/2019 (28504)	200
5	AGULHA DESC. CX.C/100UND 20X05,5 24,0G 3M ^o ROXA	PP	004/2019 (28504)	25
7	AGULHA DESC. CX.C/100UND 25X06,0 21,0G 1M ^o VERDE	PP	004/2019 (28504)	100
11	AGULHA RAQUI QUINCK DESC. 22G X 3 1/2' 90X10,0	PP	004/2019 (28504)	30
12	AGULHA RAQUI QUINCK DESC. 25G X 3 1/2' 90X05,0	PP	004/2019 (28504)	125
13	AGULHA RAQUI QUINCK DESC. 27G X 3 1/2' 90X04,0	PP	004/2019 (28504)	150
15	ALCOOL HOSPITALAR GEL 70% 0650 GR (1000ML)	PP	004/2019 (28504)	500
26	ATADURA GESSADA - 08 CM X 2 MTS - CX.C/20 UND	PP	004/2019 (28504)	3
28	ATADURA GESSADA - 10 CM X 3 MTS - CX.C/20 UND	PP	004/2019 (28504)	3
31	ATADURA GESSADA - 20 CM X 4 MTS - CX.C/20 UND	PP	004/2019 (28504)	3
33	ATADURA ORTOPÉDICA 1,8 MTS X 08 CM	PP	004/2019 (28504)	50
35	ATADURA ORTOPÉDICA 1,8 MTS X 12 CM	PP	004/2019 (28504)	50
37	ATADURA ORTOPÉDICA 1,8 MTS X 20 CM	PP	004/2019 (28504)	50
40	BOBINA GRAU CIRÚRGICA 100 MTS - 08 CM	PP	004/2019 (28504)	10
42	BOBINA GRAU CIRÚRGICA 100 MTS - 30 CM	PP	004/2019 (28504)	10
36	BOLSA COLOSTOMIA RECORTEÁVEL 19-64 OU 70MM DRENAVEL	PP	004/2019 (28504)	50
54	CAMPO OPERATÓRIO 45CMX50CM C/50 UND (27GR)	PP	004/2019 (28504)	125
50	CLAMP UMBILICAL TAMANHO ÚNICO ESTERIL (50X10MM)	PP	004/2019 (28504)	30
147	CLOREXIDINA 2,0% C/TENSATIVO 1000 ML	PP	004/2019 (28504)	30
53	COLETOR PERFURO PAPELÃO CAPACIDADE 20,0 LITROS	PP	004/2019 (28504)	100
61	DISPOSITIVO INCOT C/EXT NR. 5 MED C/1 NÃO ESTERIL	PP	004/2019 (28504)	50
62	DISPOSITIVO INCOT C/EXT NR. 6 GRD C/1 NÃO ESTERIL	PP	004/2019 (28504)	50
56	DRENO DE PENROSE C/GAZE ESTERIL N. 02 "DUZIA"	PP	004/2019 (28504)	2
70	EQUIPO BOMBA INFUSÃO UNIVERSAL	PP	004/2019 (28504)	30
71	EQUIPO SORO CONECTOR 2 VIAS C/CLAMP - ADULTO	PP	004/2019 (28504)	3000
72	EQUIPO SORO MACROGTS FLEXÍVEL FOTOSSENSÍVEL	PP	004/2019 (28504)	1000
67	ESCOVA C/ESPONJA ASSEPCIA C/22 ML CLOREXIDINA 2%	PP	004/2019 (28504)	780
136	FILME ULTRASSON UPHI 10HG PAPEL PRINTER 110MMX18M	PP	004/2019 (28504)	37
83	FIO CATGUT CROMADO -0- 75CM AG3,00CM 3/8 CIL. CX.24	PP	004/2019 (28504)	5
84	FIO CATGUT CROMADO -1- 75CM AG4,00CM 1/2 CIL. CX.24	PP	004/2019 (28504)	5
85	FIO CATGUT CROMADO 2-0 75CM AG4,00CM 1/2 CIL. CX.24	PP	004/2019 (28504)	5
86	FIO CATGUT SIMPLES 2-0 75CM AG3,50CM 1/2 CIL. CX.24	PP	004/2019 (28504)	5
94	FTA ADESIVA HOSPITALAR 16MMX50MM "EMB.INDIVIDUAL"	PP	004/2019 (28504)	200
97	FRALDA GERIÁTRICA ADULTO C/ALOE VERA 2-MÉDIA	PP	004/2019 (28504)	300
98	FRALDA GERIÁTRICA ADULTO C/ALOE VERA 3-GRANDE	PP	004/2019 (28504)	240
99	FRALDA GERIÁTRICA ADULTO C/ALOE VERA 4-EXTRAGRANDE	PP	004/2019 (28504)	240
104	INDICADOR BIOLÓGICO VAPOR TESTE 24 HORAS CX.C/10	PP	004/2019 (28504)	50
119	KIT NEBULIZADOR O2 (MASC/EXT/COPO) - ADULTO	PP	004/2019 (28504)	12
120	KIT NEBULIZADOR O2 (MASC/EXT/COPO) - INFANTIL	PP	004/2019 (28504)	12
108	LAMINA DE BISTURI CX.C/100 AÇO CARBONO N. 12	PP	004/2019 (28504)	5
110	LAMINA DE BISTURI CX.C/100 AÇO CARBONO N. 22	PP	004/2019 (28504)	5
16	LENÇO ANTISEPTICO TNT SACHE ALCOOL70% 1ML CX.C/200	PP	004/2019 (28504)	100
112	LUVIA CIRÚRGICA LATEX ESTERIL COM TALCO N. 7,5 (PAR)	PP	004/2019 (28504)	500

Rua Padre João Pazza, 315 – Centro – Cambará do Sul Cep: 95.480-000
fone-fax (54) 3251.1315/(54) 3251.1167 e-mail: cambarahospital@gmail.com



v3.0 - DAUTIN Blockchain Documentos Digitais e Serviços Ltda EPP certifica em 14/08/2022 11:17:52 que o documento de hash (SHA-256)
e0c0e571b1153a9b36438e20537b62ae22945eb097b94882c21b13853d foi validado em 14/08/2022 10:10:45 através de transação blockchain
0eb1e1e6b367423021d5122921d4998b34d0000942e2ca640345674907 e pode ser verificado em <https://www.dautin.com.br/verify> (PID: 86960)



FUNDAÇÃO HOSPITALAR SÃO JOSÉ
Criação em 29/12/2006 – Lei Municipal nº 2.329
CNPJ: 08.943.130/0001-70

113	LUVIA CIRÚRGICA LATEX ESTERIL COM TALCO N. 8,0 (PAR)	PP	004/2019 (28504)	1000
114	LUVIA CIRÚRGICA LATEX ESTERIL COM TALCO N. 8,5 (PAR)	PP	004/2019 (28504)	500
131	MALHA TUBULAR - 15 MTS - 06 CM	PP	004/2019 (28504)	10
130	MALHA TUBULAR - 15 MTS - 10 CM	PP	004/2019 (28504)	10
124	MASCARA DESC. N95 PFF-2S NBR13698 C/CA "BICO PATO"	PP	004/2019 (28504)	300
125	MASCARA LARINGEA 1,0 ESTERIL LACTENTES ATÉ 05 KG	PP	004/2019 (28504)	5
126	MASCARA LARINGEA 4,0 ESTERIL ADULTOS 50 A 70 KG	PP	004/2019 (28504)	5
127	MASCARA LARINGEA 5,0 ESTERIL ADULTOS 70 A 100 KG	PP	004/2019 (28504)	5
128	MASCARA OXIGENIO VENTURI ADULTO C/8 DILUIDORES	PP	004/2019 (28504)	10
129	MASCARA OXIGENIO VENTURI INFANTIL C/6 DILUIDORES	PP	004/2019 (28504)	10
132	PAPEL P/PEG 048 MM X 30 MTS	PP	004/2019 (28504)	10
134	PAPEL P/PEG 080 MM X 90 MM X 280 FOLHAS	PP	004/2019 (28504)	40
135	PAPEL P/PEG 218 MM X 30 MTS (TIPO PAPEL FAX)	PP	004/2019 (28504)	30
137	PRESERVATIVO MASCULINO NÃO LUBRIFICADO 52 MM	PP	004/2019 (28504)	500
148	P/VI DEGERMANTE TENSATIVO 1000 ML 1% IODO	PP	004/2019 (28504)	5
145	P/VI TÓPICO (AGUJOS) 1000 ML 1% IODO	PP	004/2019 (28504)	10
148	REMOVEDOR ESPARADRAPOS 35% 1000ML (ETER)	PP	004/2019 (28504)	5
140	SERINGA DESC. S/ AGULHA LUER SLIP 003 ML	PP	004/2019 (28504)	5000
141	SERINGA DESC. S/ AGULHA LUER SLIP 010 ML	PP	004/2019 (28504)	10000
142	SERINGA DESC. S/ AGULHA LUER SLIP 020 ML	PP	004/2019 (28504)	3000
139	SERINGA INSULINA 1,0 ML S/AGULHA LUER SLIP	PP	004/2019 (28504)	1000
173	SONDA ALIM. ENTERAL POLIURETANO C/GUIA N.10-120CM	PP	004/2019 (28504)	50
174	SONDA ALIM. ENTERAL POLIURETANO C/GUIA N.12-120CM	PP	004/2019 (28504)	50
151	SONDA ASPIRAÇÃO TRAQUEAL N. 04	PP	004/2019 (28504)	1000
152	SONDA ASPIRAÇÃO TRAQUEAL N. 08	PP	004/2019 (28504)	1000
153	SONDA ASPIRAÇÃO TRAQUEAL N. 08	PP	004/2019 (28504)	1000
154	SONDA ASPIRAÇÃO TRAQUEAL N. 10	PP	004/2019 (28504)	1000
155	SONDA ASPIRAÇÃO TRAQUEAL N. 12	PP	004/2019 (28504)	1000
156	SONDA ASPIRAÇÃO TRAQUEAL N. 14	PP	004/2019 (28504)	1000
157	SONDA ASPIRAÇÃO TRAQUEAL N. 16	PP	004/2019 (28504)	1000
57	SONDA CATETER TIPO OCULOS - ADULTO	PP	004/2019 (28504)	500
58	SONDA CATETER TIPO OCULOS - INFANTIL	PP	004/2019 (28504)	200
158	SONDA DE FOLEY 2 VIAS N. 12	PP	004/2019 (28504)	20
159	SONDA DE FOLEY 2 VIAS N. 14	PP	004/2019 (28504)	50
160	SONDA DE FOLEY 2 VIAS N. 16	PP	004/2019 (28504)	100
161	SONDA DE FOLEY 2 VIAS N. 18	PP	004/2019 (28504)	30
162	SONDA DE FOLEY 2 VIAS N. 20	PP	004/2019 (28504)	30
163	SONDA DE FOLEY 2 VIAS N. 22	PP	004/2019 (28504)	30
165	SONDA NASOGÁSTRICA CURTA N. 12	PP	004/2019 (28504)	30
168	SONDA NASOGÁSTRICA LONGA N. 10	PP	004/2019 (28504)	30
169	SONDA NASOGÁSTRICA LONGA N. 12	PP	004/2019 (28504)	30
171	SONDA NASOGÁSTRICA LONGA N. 16	PP	004/2019 (28504)	30
172	SONDA NASOGÁSTRICA LONGA N. 18	PP	004/2019 (28504)	30
181	SONDA URETRAL N. 16	PP	004/2019 (28504)	30
184	TAMPA LUER LOCK FEMEA	PP	004/2019 (28504)	1000
185	TINTURA DE BENJON 20% 1000 ML	PP	004/2019 (28504)	5
186	TINTURA DE IODO 2% 1000 ML	PP	004/2019 (28504)	5
201	TUBO LATEX NR. 200 03,00X05,5MM C/15 METROS	PP	004/2019 (28504)	5

Rua Padre João Pazza, 315 – Centro – Cambará do Sul Cep: 95.480-000
fone-fax (54) 3251.1315/(54) 3251.1167 e-mail: cambarahospital@gmail.com



v3.0 - DAUTIN Blockchain Documentos Digitais e Serviços Ltda EPP certifica em 14/08/2022 11:17:52 que o documento de hash (SHA-256)
e0c0e571b1153a9b36438e20537b62ae22945eb097b94882c21b13853d foi validado em 14/08/2022 10:10:45 através de transação blockchain
0eb1e1e6b367423021d5122921d4998b34d0000942e2ca640345674907 e pode ser verificado em <https://www.dautin.com.br/verify> (PID: 86960)



2021



FUNDAÇÃO HOSPITALAR SÃO JOSÉ
Criação em 29/12/2006 – Lei Municipal nº 2.329
CNPJ: 08.943.130/0001-70

202	TUBO LATEX NR. 204 05,00X11,5MM C/15 METROS	PP	004/2019 (28504)	10
4	ACIDO TRANEXAMICO 250 MG	PP	001/2020 (32313)	11
5	ACIDO TRANEXAMICO INJETAVEL 250MG (50MG/ML) 5 ML	PP	001/2020 (32313)	3
9	ADENOSINA INJETAVEL 3MG/ML (6MG) 02 ML	PP	001/2020 (32313)	3
109	ADRENALINA INJETAVEL 01 MG 01 ML	PP	001/2020 (32313)	6
10	AGUA BI-DESTILADA 05 ML	PP	001/2020 (32313)	47
11	AGUA BI-DESTILADA 10 ML	PP	001/2020 (32313)	47
12	AGUA PINEÇAO SF 0250 ML	PP	001/2020 (32313)	313
13	AMINOFILINA INJETAVEL 24MG/ML 10 ML	PP	001/2020 (32313)	4
69	AMIODARONA INJETAVEL 050MG/ML 3ML	PP	001/2020 (32313)	2
17	AMOXICILINA (500MG) + CLAVULANATO (125MG)	PP	001/2020 (32313)	21
15	AMOXICILINA ORAL SUSP. 250 MG/5ML-50MG/ML 090 ML	PP	001/2020 (32313)	63
18	AMOXICILINA+CLAVULANATO ORAL 250+62,50MG/5ML 100ML	PP	001/2020 (32313)	125
21	AMPICILINA INJETAVEL 1,0GR (1000MG) S/DILUENTE	PP	001/2020 (32313)	6
26	AZITROMICINA 500 MG	PP	001/2020 (32313)	4
4	ACIDO TRANEXAMICO 250 MG	PP	001/2020 (32313)	250
5	ACIDO TRANEXAMICO INJETAVEL 250MG (50MG/ML) 5 ML	PP	001/2020 (32313)	250
2	ACIDOS GRAXOS ESSENCIAS 0100 ML	PP	001/2020 (32313)	250
9	ADENOSINA INJETAVEL 3MG/ML (6MG) 02 ML	PP	001/2020 (32313)	125
109	ADRENALINA INJETAVEL 01 MG 01 ML	PP	001/2020 (32313)	625
10	AGUA BI-DESTILADA 05 ML	PP	001/2020 (32313)	9375
11	AGUA BI-DESTILADA 10 ML	PP	001/2020 (32313)	9375
12	AGUA PINEÇAO SF 0250 ML	PP	001/2020 (32313)	313
13	AMINOFILINA INJETAVEL 24MG/ML 10 ML	PP	001/2020 (32313)	625
69	AMIODARONA INJETAVEL 050MG/ML 3ML	PP	001/2020 (32313)	188
14	AMITRIPTILINA 25 MG (C1)	PP	001/2020 (32313)	625
17	AMOXICILINA (500MG) + CLAVULANATO (125MG)	PP	001/2020 (32313)	625
15	AMOXICILINA ORAL SUSP. 250 MG/5ML-50MG/ML 090 ML	PP	001/2020 (32313)	63
18	AMOXICILINA+CLAVULANATO ORAL 250+62,50MG/5ML 100ML	PP	001/2020 (32313)	125
21	AMPICILINA INJETAVEL 1,0GR (1000MG) S/DILUENTE	PP	001/2020 (32313)	625
19	AMPICILINA ORAL SUSP. 250MG/5ML-50MG/ML 60 ML	PP	001/2020 (32313)	63
24	ATENOLOL 025 MG	PP	001/2020 (32313)	625
25	ATENOLOL 050 MG	PP	001/2020 (32313)	625
26	AZITROMICINA 500 MG	PP	001/2020 (32313)	625
153	BETAMETASONA INJETAVEL 5+2MG/ML (DIPROPIONATO+FOSF	PP	001/2020 (32313)	42
71	BIPERIDENO 02 MG (C1)	PP	001/2020 (32313)	3
35	BROMAZEPAN 06 MG (B1)	PP	001/2020 (32313)	5
72	BUPIVACAINA 0,50% PESADA 04 ML + GLICOSE 80MG/ML	PP	001/2020 (32313)	1
38	BUPROPIONA 150 MG (C1)	PP	001/2020 (32313)	10
40	BUTILBROMETO ESCOPOLAMINA CPR 10 MG	PP	001/2020 (32313)	16
39	BUTILBROMETO ESCOPOLAMINA INJETAVEL 20MG/ML 01ML	PP	001/2020 (32313)	3
42	BUTILBROMETO ESCOPOLAMINA+DIPIRONA CPR 10MG/250MG	PP	001/2020 (32313)	31
153	BETAMETASONA INJETAVEL 5+2MG/ML 1ML LM.	PP	001/2020 (32313)	1250
71	BIPERIDENO 02 MG (C1)	PP	001/2020 (32313)	500
35	BROMAZEPAN 06 MG (B1)	PP	001/2020 (32313)	313
37	BROMETO IPRATROPIO GOTAS 0,25 MG/ML 20 ML	PP	001/2020 (32313)	157
72	BUPIVACAINA 0,50% PESADA 04 ML + GLICOSE 80MG/ML	PP	001/2020 (32313)	63
38	BUPROPIONA 150 MG (C1)	PP	001/2020 (32313)	625

Rua Padre João Pazza, 315 – Centro – Cambará do Sul Cep: 95.480-000
fone-fax (54) 3251.1315/(54) 3251.1167 e-mail: cambarahospital@gmail.com



v3.0 - DAUTIN Blockchain Documentos Digitais e Serviços Ltda EPP certica em 14/09/2022 11:17:52 que o documento de hash (SHA-256)
a80a9971b1153d9d364c3982050376d2e228458d3d97549482c21b13853f3a3 validado em 14/09/2022 10:10:45 através de transação blockchain
0e6c1e1a8b367429621d122621d499983490800c942e322ca84034567d907 e pode ser verificado em <https://www.dautin.com.br/chain-check> (NID: 88698)



FUNDAÇÃO HOSPITALAR SÃO JOSÉ
Criação em 29/12/2006 – Lei Municipal nº 2.329
CNPJ: 08.943.130/0001-70

40	BUTILBROMETO ESCOPOLAMINA CPR 10 MG	PP	001/2020 (32313)	313
39	BUTILBROMETO ESCOPOLAMINA INJETAVEL 20MG/ML 01ML	PP	001/2020 (32313)	313
42	BUTILBROMETO ESCOPOLAMINA+DIPIRONA CPR 10MG/250MG	PP	001/2020 (32313)	625
44	CAPTOPRIL 25,0 MG	PP	001/2020 (32313)	1
46	CARBAMAZEPINA 200 MG (C1)	PP	001/2020 (32313)	2
47	CARBONATO DE LITIO 300 MG (C1)	PP	001/2020 (32313)	1
48	CARVAO ATIVO PÓ 1KG (USO NAO ORAL)	PP	001/2020 (32313)	7
49	CARVAO VEGETAL ATIVADO 250MG	PP	001/2020 (32313)	6
50	CARVEDILOL 03,125 MG	PP	001/2020 (32313)	10
54	CEFALEXINA 500MG	PP	001/2020 (32313)	50
52	CEFTRAXONA INJETAVEL "SEM DILUENTE" 1,0 GR IMIV	PP	001/2020 (32313)	11
58	CETOPROFENO INJETAVEL 050 MG/ML 02 ML USO IM	PP	001/2020 (32313)	25
57	CETOPROFENO INJETAVEL 100 MG/FRASCO AMPOLA USO IV	PP	001/2020 (32313)	34
109	CIANOCOBALAMINA+PIRIDOXINA+TIAMINA+DEXA 5000/100/1	PP	001/2020 (32313)	208
60	CINARZINA 25 MG	PP	001/2020 (32313)	12
59	CIPROFLOXACINO INJETAVEL BOLSA SF 2MG/ML (400MG) 2	PP	001/2020 (32313)	1250
62	CLONAZEPAM GOTAS 2,50MG/ML 20 ML (B1)	PP	001/2020 (32313)	13
74	CLONIDINA 0,150 MG	PP	001/2020 (32313)	13
65	CLORETO POTASSIO 600 MG - COMPRIMIDOS	PP	001/2020 (32313)	31
64	CLORETO POTASSIO INJETAVEL 10,0% 10 ML	PP	001/2020 (32313)	3
68	CLORETO SODIO INJETAVEL 20% 10 ML	PP	001/2020 (32313)	4
78	CLORPRIMAZINA 025 MG (C1)	PP	001/2020 (32313)	3
77	CLORPRIMAZINA INJETAVEL 25 MG 05 ML IM (C1)	PP	001/2020 (32313)	13
76	CLORPRIMAZINA INJETAVEL 26 MG 05 ML IM (C1)	PP	001/2020 (32313)	13
113	CODEINA + PARACETAMOL 30,0MG/500MG (C1)	PP	001/2020 (32313)	7
44	CAPTOPRIL 25,0 MG	PP	001/2020 (32313)	1250
45	CAPTOPRIL 50,0 MG	PP	001/2020 (32313)	625
46	CARBAMAZEPINA 200 MG (C1)	PP	001/2020 (32313)	313
47	CARBONATO DE LITIO 300 MG (C1)	PP	001/2020 (32313)	625
48	CARVAO ATIVO PÓ 1KG (USO NAO ORAL)	PP	001/2020 (32313)	7
49	CARVAO VEGETAL ATIVADO 250 MG	PP	001/2020 (32313)	125
50	CARVEDILOL 03,125 MG	PP	001/2020 (32313)	313
54	CEFALEXINA 500 MG	PP	001/2020 (32313)	500
53	CEFALEXINA ORAL SUSP. 250 MG/5ML-50MG/ML 050 ML	PP	001/2020 (32313)	63
52	CEFTRAXONA INJETAVEL "SEM DILUENTE" 1,0 GR IMIV	PP	001/2020 (32313)	625
51	CEFTRAXONA INJETAVEL "SEM DILUENTE" 1,0 GR USO IV	PP	001/2020 (32313)	1563
58	CETOPROFENO INJETAVEL 050 MG/ML 02 ML USO IM	PP	001/2020 (32313)	1250
57	CETOPROFENO INJETAVEL 100 MG/FRASCO AMPOLA USO IV	PP	001/2020 (32313)	1675
109	CIANO+PIRIDOXINA+TIAMINA+DEXA 5000/100/100/4MG INJ	PP	001/2020 (32313)	625
60	CINARZINA 25 MG	PP	001/2020 (32313)	500
73	CIPROFLOXACINO 500 MG	PP	001/2020 (32313)	375
59	CIPROFLOXACINO INJET BOLSA SF 2MG/ML (400MG) 200ML	PP	001/2020 (32313)	1250
62	CLONAZEPAM GOTAS 2,50MG/ML 20 ML (B1)	PP	001/2020 (32313)	13
74	CLONIDINA 0,150 MG	PP	001/2020 (32313)	375
65	CLORETO POTASSIO 600 MG - COMPRIMIDOS	PP	001/2020 (32313)	625
64	CLORETO POTASSIO INJETAVEL 10,0% 10 ML	PP	001/2020 (32313)	625
68	CLORETO SODIO INJETAVEL 20% 10 ML	PP	001/2020 (32313)	936
78	CLORPRIMAZINA 025 MG (C1)	PP	001/2020 (32313)	625

Rua Padre João Pazza, 315 – Centro – Cambará do Sul Cep: 95.480-000
fone-fax (54) 3251.1315/(54) 3251.1167 e-mail: cambarahospital@gmail.com



v3.0 - DAUTIN Blockchain Documentos Digitais e Serviços Ltda EPP certica em 14/09/2022 11:17:52 que o documento de hash (SHA-256)
a80a9971b1153d9d364c3982050376d2e228458d3d97549482c21b13853f3a3 validado em 14/09/2022 10:10:45 através de transação blockchain
0e6c1e1a8b367429621d122621d499983490800c942e322ca84034567d907 e pode ser verificado em <https://www.dautin.com.br/chain-check> (NID: 88698)





FUNDAÇÃO HOSPITALAR SÃO JOSÉ
Criação em 29/12/2006 - Lei Municipal nº 2.329
CNPJ: 08.943.130/0001-70

79	CLOPPROMAZINA 100 MG (C1)	PP	001/2020 (32313)	625
76	CLOPPROMAZINA INJETAVEL 25 MG 05 ML IM (C1)	PP	001/2020 (32313)	625
77	CLOPPROMAZINA INJETAVEL 25 MG 05 ML IM (C1)	PP	001/2020 (32313)	625
113	CODEINA + PARACETAMOL 30,0MG+500MG (C1)	PP	001/2020 (32313)	625
117	DIAZEPAM INJETAVEL 10MG (5MG/ML) 02 ML (B1)	PP	001/2020 (32313)	13
122	DICLOFENACO DIETILAMONIO GEL 11,6MG/GR 80 GR	PP	001/2020 (32313)	38
121	DICLOFENACO RESINATO GOTAS POTASSIO 20ML	PP	001/2020 (32313)	63
123	DICLOFENACO SODICO INJETAVEL 75MG 03ML (25MG/ML)	PP	001/2020 (32313)	24
132	DIMENDRINATO 50MG+PIRIDOXINA 10MG COMPRIMIDO	PP	001/2020 (32313)	8
133	DIMENDRINATO+PIRIDOXINA INJETAVEL 50MG/ML 01ML B6	PP	001/2020 (32313)	12
129	DIPIRONA SODICA 600 MG	PP	001/2020 (32313)	3
80	DOBUTAMINA INJETAVEL 250MG (12,5MG/ML) 20 ML	PP	001/2020 (32313)	1
136	DOMPERIDONA 10 MG	PP	001/2020 (32313)	4
135	DOMPERIDONA 10 MG	PP	001/2020 (32313)	4
138	DOMPERIDONA ORAL 1MG/ML SUSPENSÃO 100 ML	PP	001/2020 (32313)	38
116	DESLANOSIDE INJETAVEL 0,4MG (0,2MG/ML) 02 ML	PP	001/2020 (32313)	63
115	DEKAMETASONA ELDOR 0,1MG/ML 120 ML	PP	001/2020 (32313)	38
155	DEKAMETASONA INJETAVEL 04 MG 2,5 ML	PP	001/2020 (32313)	625
118	DIAZEPAM 10 MG (B1)	PP	001/2020 (32313)	138
117	DIAZEPAM INJETAVEL 10MG (5MG/ML) 02 ML (B1)	PP	001/2020 (32313)	1290
122	DICLOFENACO DIETILAMONIO GEL 11,6MG/GR 80 GR	PP	001/2020 (32313)	38
121	DICLOFENACO RESINATO GOTAS POTASSIO 20ML	PP	001/2020 (32313)	63
123	DICLOFENACO SODICO INJETAVEL 75MG 03ML (25MG/ML)	PP	001/2020 (32313)	2500
132	DIMENDRINATO 50MG+PIRIDOXINA 10 MG COMPRIMIDO	PP	001/2020 (32313)	290
133	DIMENDRINATO+PIRIDOXINA INJETA 50MG/ML 01ML B6 IM	PP	001/2020 (32313)	625
129	DIPIRONA SODICA 600 MG	PP	001/2020 (32313)	1290
128	DIPIRONA SODICA INJETAVEL 500MG/ML 02 ML	PP	001/2020 (32313)	3750
80	DOBUTAMINA INJETAVEL 250MG (12,5MG/ML) 20 ML	PP	001/2020 (32313)	63
136	DOMPERIDONA 10 MG	PP	001/2020 (32313)	250
135	DOMPERIDONA 10 MG	PP	001/2020 (32313)	250
138	DOMPERIDONA ORAL 1MG/ML SUSPENSÃO 100 ML	PP	001/2020 (32313)	38
81	DOPAMINA INJETAVEL 05MG/ML 10 ML	PP	001/2020 (32313)	63
138	ENALAPRIL MALEATO 10,0 MG	PP	001/2020 (32313)	2
142	ERITROMICINA ORAL SUSP. 50 MG/ML 80 ML (ESTOLATO)	PP	001/2020 (32313)	38
141	ESPRONOLACTONA 025 MG	PP	001/2020 (32313)	3
82	ETILEFRINA INJETAVEL 10 MG/ML 1 ML	PP	001/2020 (32313)	65
137	ENALAPRIL MALEATO 05,0 MG	PP	001/2020 (32313)	600
138	ENALAPRIL MALEATO 10,0 MG	PP	001/2020 (32313)	782
142	ERITROMICINA ORAL SUSP. 50 MG/ML 80 ML (ESTOLATO)	PP	001/2020 (32313)	38
141	ESPRONOLACTONA 025 MG	PP	001/2020 (32313)	625
82	ETILEFRINA INJETAVEL 10 MG/ML 1 ML	PP	001/2020 (32313)	375
146	FENTONINA INJETAVEL 50MG/ML 05 ML (C1)	PP	001/2020 (32313)	1
147	FENOBARBITAL 100 MG (C1)	PP	001/2020 (32313)	2
149	FENOBARBITAL GOTAS 40MG/ML 20 ML (C1)	PP	001/2020 (32313)	7
146	FENOBARBITAL INJETAVEL 100MG/ML 2 ML IM-IV (C1)	PP	001/2020 (32313)	3
150	FITOMENADIONA 10 MG/ML 1ML - INTRA-MUSCULAR I.M.	PP	001/2020 (32313)	12
158	FUROSEMIDA 40 MG	PP	001/2020 (32313)	1
157	FUROSEMIDA INJETAVEL 20MG/ML (40MG) 02 ML	PP	001/2020 (32313)	13
146	FENTONINA INJETAVEL 50MG/ML 05 ML (C1)	PP	001/2020 (32313)	125

Rua Padre João Pazza, 315 - Centro - Cambará do Sul Cep: 95.480-000
fone-fax (54) 3251.1315/(54) 3251.1167 e-mail: cambarahospital@gmail.com



FUNDAÇÃO HOSPITALAR SÃO JOSÉ
Criação em 29/12/2006 - Lei Municipal nº 2.329
CNPJ: 08.943.130/0001-70

147	FENOBARBITAL 100 MG (C1)	PP	001/2020 (32313)	375
149	FENOBARBITAL GOTAS 40MG/ML 20 ML (C1)	PP	001/2020 (32313)	7
146	FENOBARBITAL INJETAVEL 100MG/ML 2 ML IM-IV (C1)	PP	001/2020 (32313)	125
81	FENTANILA CITRATO INJET 78,5MG-50MG/ML 02ML A1	PP	001/2020 (32313)	188
150	FITOMENADIONA 10 MG/ML 1ML - INTRA-MUSCULAR I.M.	PP	001/2020 (32313)	625
151	FLUMAZENIL INJETAVEL 0,1MG/ML 05 ML (C1)	PP	001/2020 (32313)	38
83	FLUOXETINA 20 MG (C1)	PP	001/2020 (32313)	625
158	FUROSEMIDA 40 MG	PP	001/2020 (32313)	625
157	FUROSEMIDA INJETAVEL 20 MG 02 ML	PP	001/2020 (32313)	1290
248	GENTAMICINA INJETAVEL 080MG/2ML 02ML USO IM-IV	PP	001/2020 (32313)	1250
248	GENTAMICINA INJETAVEL 080MG/2ML 02ML USO IM-IV	PP	001/2020 (32313)	13
140	GLICERINA SIST FECHADO 12% 0500 ML (TRANSF CX COD.	PP	001/2020 (32313)	63
248	GENTAMICINA INJETAVEL 080MG/2ML 02ML USO IM-IV	PP	001/2020 (32313)	1250
140	GLICERINA SIST FECHADO 12% 0500 ML	PP	001/2020 (32313)	63
161	GLICOSE HIPERTONICA INJETAVEL 80% 10 ML	PP	001/2020 (32313)	313
165	HALOPERIDOL 6 MG (C1)	PP	001/2020 (32313)	3
164	HALOPERIDOL INJETAVEL 05 MG 01 ML L.M. (C1)	PP	001/2020 (32313)	19
163	HALOPERIDOL INJETAVEL 05 MG 01 ML L.M. (C1)	PP	001/2020 (32313)	13
84	HIDRALAZINA 25 MG	PP	001/2020 (32313)	9
85	HIDRALAZINA INJETAVEL 20 MG 01 ML	PP	001/2020 (32313)	6
170	HIDROCLOROTIAZIDA 25 MG	PP	001/2020 (32313)	21
165	HALOPERIDOL 5 MG (C1)	PP	001/2020 (32313)	938
164	HALOPERIDOL INJETAVEL 05 MG 01 ML L.M. (C1)	PP	001/2020 (32313)	938
163	HALOPERIDOL INJETAVEL 05 MG 01 ML L.M. (C1)	PP	001/2020 (32313)	625
168	HEPARINA INJETAVEL 5000U/ML 25ML USO SUBCUTANEA	PP	001/2020 (32313)	938
167	HEPARINA INJETAVEL 5000U/ML 5ML USO I.V.	PP	001/2020 (32313)	63
84	HIDRALAZINA 25 MG	PP	001/2020 (32313)	375
85	HIDRALAZINA INJETAVEL 20 MG 01 ML (NEPRESOL)	PP	001/2020 (32313)	313
170	HIDROCLOROTIAZIDA 25 MG	PP	001/2020 (32313)	625
242	HIDROCORTISONA INJETAVEL SUCCINATO SODICO 100 MG	PP	001/2020 (32313)	1290
243	HIDROCORTISONA INJETAVEL SUCCINATO SODICO 800 MG	PP	001/2020 (32313)	1583
173	IBUPROFENO 800 MG	PP	001/2020 (32313)	1
190	ISOSSORBIDA 20 MG (MONONITRATO)	PP	001/2020 (32313)	4
191	ISOSSORBIDA INJETAVEL 10 MG/ML 01 ML	PP	001/2020 (32313)	3
173	IBUPROFENO 600 MG	PP	001/2020 (32313)	625
190	ISOSSORBIDA 20 MG (MONONITRATO)	PP	001/2020 (32313)	375
191	ISOSSORBIDA INJETAVEL 10 MG/ML 01 ML	PP	001/2020 (32313)	125
178	LEVORLOXACINA INJETAVEL BOLSA SF 5MG/ML 100 ML	PP	001/2020 (32313)	133
178	LEVORLOXACINA INJETAVEL BOLSA SF 5MG/ML 100 ML (NA	PP	001/2020 (32313)	938
90	LIDOCAINA GELEIA 2% (20 MG/G) 30GR	PP	001/2020 (32313)	1
88	LIDOCAINA INJETAVEL 01% COM VASO 20 ML (ESTERIL)	PP	001/2020 (32313)	4
88	LIDOCAINA INJETAVEL 01% SEM VASO 20 ML	PP	001/2020 (32313)	2
89	LIDOCAINA INJETAVEL 02% COM VASO 20 ML	PP	001/2020 (32313)	4
87	LIDOCAINA INJETAVEL 02% SEM VASO 20 ML	PP	001/2020 (32313)	13
178	LEVORLOXACINA INJETAVEL BOLSA SF 5MG/ML 100 ML	PP	001/2020 (32313)	938
90	LIDOCAINA GELEIA 2% (20 MG/G) 30GR	PP	001/2020 (32313)	125
88	LIDOCAINA INJETAVEL 01% COM VASO 20 ML	PP	001/2020 (32313)	38
86	LIDOCAINA INJETAVEL 01% SEM VASO 20 ML	PP	001/2020 (32313)	38

Rua Padre João Pazza, 315 - Centro - Cambará do Sul Cep: 95.480-000
fone-fax (54) 3251.1315/(54) 3251.1167 e-mail: cambarahospital@gmail.com



v3.0 - DAUTIN Blockchain Documentos Digitais e Serviços Ltda EPP certifica em 14/08/2022 11:17:52 que o documento de hash (814-266)
a00a087101153db0b4338e2c0537b62ac2284582bd7b64852c21b13853d foi validado em 14/08/2022 10:10:45 através da transação blockchain
0dc1e1aa6267423621d122921048983430900a242c2ca6403426574937 e pode ser verificado em <https://www.dautin.com.br/verify-check> (PID: 88600)



v3.0 - DAUTIN Blockchain Documentos Digitais e Serviços Ltda EPP certifica em 14/08/2022 11:17:02 que o documento de hash (814-266)
a00a087101153db0b4338e2c0537b62ac2284582bd7b64852c21b13853d foi validado em 14/08/2022 10:10:46 através da transação blockchain
0dc1e1aa6267423621d122921048983430900a242c2ca6403426574937 e pode ser verificado em <https://www.dautin.com.br/verify-check> (PID: 88600)





FUNDAÇÃO HOSPITALAR SÃO JOSÉ
Criação em 29/12/2006 – Lei Municipal nº 2.329
CNPJ: 08.943.130/0001-70

86	LIDOCAINA INJETAVEL 02% COM VASO 20 ML	PP	001/2020 (32313)	84
87	LIDOCAINA INJETAVEL 02% SEM VASO 20 ML	PP	001/2020 (32313)	313
179	LOSARTANA 500 MG	PP	001/2020 (32313)	625
181	METILERGOMETRINA INJETAVEL 0,2 MG/ML 01 ML	PP	001/2020 (32313)	8
94	METOCLOPRAMIDA 10 MG	PP	001/2020 (32313)	6
93	METOCLOPRAMIDA GOTAS 04MG/ML 10 ML	PP	001/2020 (32313)	63
92	METOCLOPRAMIDA INJETAVEL 5MG/ML (10MG) 02 ML	PP	001/2020 (32313)	35
183	METFORMINA 850 MG	PP	001/2020 (32313)	625
184	METILDOPA 500 MG	PP	001/2020 (32313)	625
181	METILERGOMETRINA INJETAVEL 0,2 MG/ML 01 ML	PP	001/2020 (32313)	313
218	METILPREDNISOLONA INJETAVEL 125 MG/2ML USO IV/IM	PP	001/2020 (32313)	313
94	METOCLOPRAMIDA 10 MG	PP	001/2020 (32313)	313
93	METOCLOPRAMIDA GOTAS 04MG/ML 10 ML	PP	001/2020 (32313)	63
92	METOCLOPRAMIDA INJETAVEL 10MG 02 ML (5MG/ML)	PP	001/2020 (32313)	3750
241	METOPROLOL - SUCCINATO - 100 MG	PP	001/2020 (32313)	625
187	METRONIDAZOL GEL VAGINAL 100MG/50GR C/10 APLIC	PP	001/2020 (32313)	63
185	METRONIDAZOL INJETAVEL SF 5MG/ML 100ML	PP	001/2020 (32313)	1250
188	MIDAZOLAM INJETAVEL 5MG/ML (15MG) 03 ML (B1)	PP	001/2020 (32313)	63
250	MORFINA INJETAVEL 10,0 MG/ML 01ML (A1)	PP	001/2020 (32313)	313
95	NALOXONA INJETAVEL 0,4 MG 01 ML (C1)	PP	001/2020 (32313)	4
195	NISTATINA ORAL SUSPENSÃO 30 ML 100.000U/ML	PP	001/2020 (32313)	25
197	NITROGLICERINA INJETAVEL 05 MG/ML 05 ML IV	PP	001/2020 (32313)	2
196	NITROPRUSSIATO SÓDIO INJETAVEL 50MG 02 ML	PP	001/2020 (32313)	5
186	NOREPINEFRINA INJETAVEL 2MG 4ML IV (4MG BASE)	PP	001/2020 (32313)	2
199	NORFLOXACINO 400 MG	PP	001/2020 (32313)	1
96	NALOXONA INJETAVEL 0,4 MG 01 ML (C1)	PP	001/2020 (32313)	38
251	NEOMICINA+BACITRACINA 5MG/G+250UMG DERMATO 10 GR	PP	001/2020 (32313)	125
195	NISTATINA ORAL SUSPENSÃO 30 ML 100.000U/ML	PP	001/2020 (32313)	25
197	NITROGLICERINA INJETAVEL 05 MG/ML 05 ML IV	PP	001/2020 (32313)	25
198	NITROPRUSSIATO SÓDIO INJETAVEL 50 MG 02 ML	PP	001/2020 (32313)	25
186	NOREPINEFRINA INJETAVEL 2MG 4ML IV (4MG BASE)	PP	001/2020 (32313)	125
189	NORFLOXACINO 400 MG	PP	001/2020 (32313)	488
98	ONDANSETRONA INJETAVEL 4 MG (2MG/ML) 02ML	PP	001/2020 (32313)	25
100	OXIMETAZOLINA NASAL 0,50MG/ML ADULTO 30ML (G)	PP	001/2020 (32313)	13
202	OMEPRAZOL 20 MG	PP	001/2020 (32313)	1250
98	ONDANSETRONA INJETAVEL 4MG (2MG/ML) 02ML	PP	001/2020 (32313)	1250
100	OXIMETAZOLINA NASAL 0,50MG/ML ADULTO 30 ML	PP	001/2020 (32313)	13
205	PARACETAMOL 750 MG	PP	001/2020 (32313)	3
29	PENICILINA INJETAVEL G-BENZATINA 1.200.000UI S/DIL	PP	001/2020 (32313)	84
30	PENICILINA INJETAVEL G-POTASSICA 5.000.000UI	PP	001/2020 (32313)	13
101	PETIDINA INJETAVEL 50MG/ML 02 ML (A1)	PP	001/2020 (32313)	15
102	PROMETAZINA INJETAVEL 50 MG 02ML	PP	001/2020 (32313)	13
205	PARACETAMOL 750 MG	PP	001/2020 (32313)	1875
30	PENICILINA INJETAVEL G-POTASSICA 5.000.000 UI	PP	001/2020 (32313)	625
29	PENICILINA INJETAVEL G-BENZATINA 1.200000UI DILUIDA	PP	001/2020 (32313)	808
101	PETIDINA INJETAVEL 50MG/ML 02 ML (A1)	PP	001/2020 (32313)	375
198	PREDNISOLONA SOLUÇÃO ORAL 3MG/ML (4,02MG/ML) 080ML	PP	001/2020 (32313)	63
208	PREDNISONA 20 MG (FB)	PP	001/2020 (32313)	625

Rua Padre João Pazza, 315 – Centro – Cambaú do Sul Cep: 95.480-000
fone-fax (54) 3251.1315(54) 3251.1167 e-mail: cambaúhospital@gmail.com



FUNDAÇÃO HOSPITALAR SÃO JOSÉ
Criação em 29/12/2006 – Lei Municipal nº 2.329
CNPJ: 08.943.130/0001-70

211	PROMETAZINA CREME DERMATOLOGICO 20MGGR 30GR	PP	001/2020 (32313)	63
102	PROMETAZINA INJETAVEL 50 MG 02ML	PP	001/2020 (32313)	1250
213	QUETIAPINA 025 MG (C1)	PP	001/2020 (32313)	313
8	RETINOL-AMINOACIDOS-METIONINA-CLORANFENICOL 3,5 GR	PP	001/2020 (32313)	26
8	RETINOL-AMINOACIDOS-METIONINA-CLORANFENICOL 3,5 GR	PP	001/2020 (32313)	36
214	RISPERIDONA 02 MG (C1)	PP	001/2020 (32313)	375
216	SACCHAROMUCES BOULARDII 100 MG	PP	001/2020 (32313)	42
219	SERTRALINA 025 MG (C1)	PP	001/2020 (32313)	13
227	SORO FISIOLOGICO INJETAVEL SF 0,9% 0100 ML (TRANSF	PP	001/2020 (32313)	4688
228	SORO FISIOLOGICO INJETAVEL SF 0,9% 0100 ML (TRANSF	PP	001/2020 (32313)	8015
228	SORO FISIOLOGICO INJETAVEL SF 0,9% 0250 ML (TRANSF	PP	001/2020 (32313)	5770
229	SORO FISIOLOGICO INJETAVEL SF 0,9% 0500 ML (TRANSF	PP	001/2020 (32313)	4538
230	SORO FISIOLOGICO INJETAVEL SF 0,9% 1000 ML (TRANSF	PP	001/2020 (32313)	4544
231	SORO GLICOFISIOLOGICO INJETAVEL SF 5% 0250 ML (TRS	PP	001/2020 (32313)	1250
232	SORO GLICOFISIOLOGICO INJETAVEL SF 5% 0500 ML (TRA	PP	001/2020 (32313)	1250
233	SORO GLICOFISIOLOGICO INJETAVEL SF 5% 1000 ML	PP	001/2020 (32313)	1202
234	SORO GLICOSE INJETAVEL SF 05% 0250 ML (TRANSF CX C	PP	001/2020 (32313)	1883
235	SORO GLICOSE INJETAVEL SF 05% 0500 ML (TRANSF CX C	PP	001/2020 (32313)	1903
236	SORO GLICOSE INJETAVEL SF 05% 1000 ML	PP	001/2020 (32313)	1953
237	SORO MANTOL INJETAVEL SF 20% 0250 ML (TRANSF CX C	PP	001/2020 (32313)	108
238	SORO RINGER CLACTATO INJETAVEL SF 0500 ML	PP	001/2020 (32313)	782
239	SORO RINGER CLACTATO INJETAVEL SF 1000 ML	PP	001/2020 (32313)	1519
256	SULFA+TRIMETOPRIMA 400MG/800MG	PP	001/2020 (32313)	2
256	SUPOSITORIO GLICERINA ADULTO 2,5 GR	PP	001/2020 (32313)	6
259	SUPOSITORIO GLICERINA PEDIATRICO 1,5G	PP	001/2020 (32313)	8
216	SACCHAROMUCES BOULARDII 100 MG	PP	001/2020 (32313)	625
219	SERTRALINA 025 MG (C1)	PP	001/2020 (32313)	375
228	SORO FISIOLOGICO INJETAVEL SF 0,9% 0100 ML	PP	001/2020 (32313)	8376
227	SORO FISIOLOGICO INJETAVEL SF 0,9% 0100 ML	PP	001/2020 (32313)	4688
228	SORO FISIOLOGICO INJETAVEL SF 0,9% 0250 ML	PP	001/2020 (32313)	6250
228	SORO FISIOLOGICO INJETAVEL SF 0,9% 0500 ML	PP	001/2020 (32313)	4688
230	SORO FISIOLOGICO INJETAVEL SF 0,9% 1000 ML	PP	001/2020 (32313)	4688
231	SORO GLICOFISIOLOGICO INJETAVEL SF 5% 0250 ML	PP	001/2020 (32313)	1250
232	SORO GLICOFISIOLOGICO INJETAVEL SF 5% 0500 ML	PP	001/2020 (32313)	1250
233	SORO GLICOFISIOLOGICO INJETAVEL SF 5% 1000 ML	PP	001/2020 (32313)	1250
234	SORO GLICOSE INJETAVEL SF 05% 0250 ML	PP	001/2020 (32313)	1563
235	SORO GLICOSE INJETAVEL SF 05% 0500 ML	PP	001/2020 (32313)	1563
236	SORO GLICOSE INJETAVEL SF 05% 1000 ML	PP	001/2020 (32313)	1563
237	SORO MANTOL INJETAVEL SF 20% 0250 ML	PP	001/2020 (32313)	157
238	SORO RINGER CLACTATO INJETAVEL SF 0500 ML	PP	001/2020 (32313)	782
239	SORO RINGER CLACTATO INJETAVEL SF 1000 ML	PP	001/2020 (32313)	1563
256	SULFA+TRIMETOPRIMA 400MG/800MG	PP	001/2020 (32313)	313
256	SUPOSITORIO GLICERINA ADULTO 2,5G	PP	001/2020 (32313)	38
259	SUPOSITORIO GLICERINA PEDIATRICO 1,5G	PP	001/2020 (32313)	38
260	TENOXCAM 20 MG "INJETAVEL" PO LIOFILOPSOLUCAO	PP	001/2020 (32313)	18
106	TETRACAINA-FENILEFRINA 1% 0,1% COLIRO 10ML (C1)	PP	001/2020 (32313)	13
261	TORBRAMCINA 0,3% SOLUCAO OFTALMICA 05 ML	PP	001/2020 (32313)	13
262	TRAMADOL INJETAVEL 050 MG 01ML (50MG/ML) (C1)	PP	001/2020 (32313)	48

Rua Padre João Pazza, 315 – Centro – Cambaú do Sul Cep: 95.480-000
fone-fax (54) 3251.1315(54) 3251.1167 e-mail: cambaúhospital@gmail.com

2044



v3.0 - DAUTIN Blockchain Documentos Digitais e Serviços Ltda EPP certifica em 14/08/2022 11:17:52 que o documento de hash (914-256)
a00c0871b1153d0d364e338020537b2a228458b2d7b64882c21b13853d foi validado em 14/08/2022 10:10:45 através de transação blockchain
0a6c1e1a8e636742321c81228210498083430002942c2ca4540346870507 e pode ser verificado em <https://www.dautin.com.br/Check> (chid: 68606)



v3.0 - DAUTIN Blockchain Documentos Digitais e Serviços Ltda EPP certifica em 14/08/2022 11:17:52 que o documento de hash (914-256)
a00c0871b1153d0d364e338020537b2a228458b2d7b64882c21b13853d foi validado em 14/08/2022 10:10:45 através de transação blockchain
0a6c1e1a8e636742321c81228210498083430002942c2ca4540346870507 e pode ser verificado em <https://www.dautin.com.br/Check> (chid: 68606)





FUNDAÇÃO HOSPITALAR SÃO JOSÉ
Criação em 29/12/2006 - Lei Municipal nº 2.329
CNPJ: 08.943.130/0001-70

280	TENOXCAM 20 MG INJETAVEL PO LIQILO PISOLUCAO	PP	001/2020 (32313)	636
100	TETRACAINA-FENILEFRINA 1%0,1% COLIRIO 10ML (C1)	PP	001/2020 (32313)	13
281	TOBRAMICINA 0,3% SOLUCAO OFTALMICA 05 ML	PP	001/2020 (32313)	13
282	TRAMADOL INJETAVEL 050 MG 01ML (50MG/ML) (C1)	PP	001/2020 (32313)	2500
287	VANCOMICINA INJETAVEL 500 MG PÓ SOLUENTE IV	PP	001/2020 (32313)	5
283	VARFARINA BODICA 5,0 MG	PP	001/2020 (32313)	10
284	VENLAFAXINA 075,0 MG (C1)	PP	001/2020 (32313)	10
287	VANCOMICINA INJETAVEL 500 MG PÓ SOLUENTE IV	PP	001/2020 (32313)	313
283	VARFARINA SODICA 5,0 MG	PP	001/2020 (32313)	313
284	VENLAFAXINA 075,0 MG (C1)	PP	001/2020 (32313)	313
150	AGUA OXIGENADA 3% 10 VOLUMES 1000 ML	PP	002/2020 (32311)	280
5	AGULHA DESC2 20X05,5 24,0G 3/4" ROXA	PP	002/2020 (32311)	32
6	AGULHA DESC2 25X07,0 22,0G 1/0" PRETA	PP	002/2020 (32311)	32
7	AGULHA DESC2 25X08,0 21,0G 1/0" VERDE	PP	002/2020 (32311)	125
8	AGULHA DESC2 30X07,0 22,0G 1/4" PRETA	PP	002/2020 (32311)	125
11	AGULHA RAQUI QUINCK DESC2 22G X 3 1/2" 90X10,0"	PP	002/2020 (32311)	2
12	AGULHA RAQUI QUINCK DESC2 25G X 3 1/2" 90X05,0"	PP	002/2020 (32311)	6
13	AGULHA RAQUI QUINCK DESC2 27G X 3 1/2" 90X04,0"	PP	002/2020 (32311)	6
25	ATADURA GESSADA - 08 CM X 2 MTS	PP	002/2020 (32311)	3
27	ATADURA GESSADA - 08 CM X 2 MTS	PP	002/2020 (32311)	4
28	ATADURA GESSADA - 10 CM X 3 MTS	PP	002/2020 (32311)	1
29	ATADURA GESSADA - 12 CM X 3 MTS	PP	002/2020 (32311)	4
30	ATADURA GESSADA - 15 CM X 3 MTS	PP	002/2020 (32311)	4
31	ATADURA GESSADA - 20 CM X 4 MTS	PP	002/2020 (32311)	4
32	ATADURA ORTOPEDICA 1,8 MTS X 08 CM	PP	002/2020 (32311)	5
33	ATADURA ORTOPEDICA 1,8 MTS X 08 CM	PP	002/2020 (32311)	5
34	ATADURA ORTOPEDICA 1,8 MTS X 10 CM	PP	002/2020 (32311)	4
35	ATADURA ORTOPEDICA 1,8 MTS X 12 CM	PP	002/2020 (32311)	1
36	ATADURA ORTOPEDICA 1,8 MTS X 15 CM	PP	002/2020 (32311)	1
37	ATADURA ORTOPEDICA 1,8 MTS X 20 CM	PP	002/2020 (32311)	2
150	AGUA OXIGENADA 3% 10 VOLUMES 1000 ML	PP	002/2020 (32311)	280
5	AGULHA DESC2 CX.C/100UND 20X05,5 24,0G 3/4" ROXA	PP	002/2020 (32311)	32
8	AGULHA DESC2 CX.C/100UND 25X07,0 22,0G 1/0" PRETA	PP	002/2020 (32311)	32
7	AGULHA DESC2 CX.C/100UND 25X08,0 21,0G 1/0" VERDE	PP	002/2020 (32311)	125
8	AGULHA DESC2 CX.C/100UND 30X07,0 22,0G 1/4" PRETA	PP	002/2020 (32311)	125
11	AGULHA RAQUI QUINCK DESC2 22G X 3 1/2" 90X10,0	PP	002/2020 (32311)	2
12	AGULHA RAQUI QUINCK DESC2 25G X 3 1/2" 90X05,0	PP	002/2020 (32311)	157
13	AGULHA RAQUI QUINCK DESC2 27G X 3 1/2" 90X04,0	PP	002/2020 (32311)	188
14	ALCOOL HOSPITALAR 70,0% 1000 ML (SUPERFICIE FIXAS)	PP	002/2020 (32311)	625
26	ATADURA GESSADA - 08 CM X 2 MTS - CX.C/20 UND	PP	002/2020 (32311)	4
27	ATADURA GESSADA - 08 CM X 2 MTS - CX.C/20 UND	PP	002/2020 (32311)	4
28	ATADURA GESSADA - 10 CM X 3 MTS - CX.C/20 UND	PP	002/2020 (32311)	4
29	ATADURA GESSADA - 12 CM X 3 MTS - CX.C/20 UND	PP	002/2020 (32311)	4
30	ATADURA GESSADA - 15 CM X 3 MTS - CX.C/20 UND	PP	002/2020 (32311)	4
31	ATADURA GESSADA - 20 CM X 4 MTS - CX.C/20 UND	PP	002/2020 (32311)	4
32	ATADURA ORTOPEDICA 1,8 MTS X 08 CM	PP	002/2020 (32311)	63
33	ATADURA ORTOPEDICA 1,8 MTS X 08 CM	PP	002/2020 (32311)	63
34	ATADURA ORTOPEDICA 1,8 MTS X 10 CM	PP	002/2020 (32311)	63

Rua Padre João Pazza, 315 - Centro - Cambará do Sul Cep: 95.480-000
fone-fax (54) 3251.1315(54) 3251.1167 e-mail:cambarahospital@gmail.com



FUNDAÇÃO HOSPITALAR SÃO JOSÉ
Criação em 29/12/2006 - Lei Municipal nº 2.329
CNPJ: 08.943.130/0001-70

35	ATADURA ORTOPEDICA 1,8 MTS X 12 CM	PP	002/2020 (32311)	63
36	ATADURA ORTOPEDICA 1,8 MTS X 15 CM	PP	002/2020 (32311)	63
37	ATADURA ORTOPEDICA 1,8 MTS X 20 CM	PP	002/2020 (32311)	63
42	BOBINA GRAU CIRURGICA 100 MTS - 30 CM	PP	002/2020 (32311)	13
42	BOBINA GRAU CIRURGICA 100 MTS - 30 CM	PP	002/2020 (32311)	13
44	CATETER INTRAVENOSO N.18G (1,3X45MM 095ML/MIN)	PP	002/2020 (32311)	1
45	CATETER INTRAVENOSO N.20G (1,1X32MM 065ML/MIN)	PP	002/2020 (32311)	16
47	CATETER INTRAVENOSO N.24G (0,7X19MM 020ML/MIN)	PP	002/2020 (32311)	31
146	CLOREXIDINA 0,2% AQUOSA 1000 ML (LIMPEZA PELE) (TR	PP	002/2020 (32311)	36
144	CLOREXIDINA 0,5% ALCOOLICA 1000 ML (TRANSF CX COD	PP	002/2020 (32311)	63
146	CLOREXIDINA 1,0% ANTISSEPTICO AQUOSA 1000 ML (TRAN	PP	002/2020 (32311)	36
63	COLETOR PERFURO PAPELAO CAPACIDADE 20,0 LITROS (EC	PP	002/2020 (32311)	5
44	CATETER INTRAVENOSO N.18G (1,3X45MM 095ML/MIN)	PP	002/2020 (32311)	125
45	CATETER INTRAVENOSO N.20G (1,1X32MM 065ML/MIN)	PP	002/2020 (32311)	1583
46	CATETER INTRAVENOSO N.22G (0,9X25MM 036ML/MIN)	PP	002/2020 (32311)	3125
47	CATETER INTRAVENOSO N.24G (0,7X19MM 020ML/MIN)	PP	002/2020 (32311)	3125
146	CLOREXIDINA 0,2% AQUOSA ANTISSEPTICA 1000 ML (HIGI	PP	002/2020 (32311)	36
144	CLOREXIDINA 0,5% ALCOOLICA 1000 ML	PP	002/2020 (32311)	63
146	CLOREXIDINA 1,0% ANTISSEPTICO AQUOSA 1000 ML	PP	002/2020 (32311)	36
63	COLETOR PERFURO PAPELAO CAPACIDADE 20,0 LITROS	PP	002/2020 (32311)	125
61	DISPOSITIVO INCOT CEIXT NR. 5 MED C/1 NÃO ESTERIL	PP	002/2020 (32311)	62
62	DISPOSITIVO INCOT CEIXT NR. 6 GRD C/1 NÃO ESTERIL	PP	002/2020 (32311)	53
68	DRENO DE PENROSE SGAZE ESTERIL N. 02 "UNIDADE"	PP	002/2020 (32311)	25
61	DISPOSITIVO INCOT CEIXT NR. 5 MED C/1 NÃO ESTERIL	PP	002/2020 (32311)	63
62	DISPOSITIVO INCOT CEIXT NR. 6 GRD C/1 NÃO ESTERIL	PP	002/2020 (32311)	63
68	DRENO DE PENROSE SGAZE ESTERIL N. 02 "UNIDADE"	PP	002/2020 (32311)	25
63	ELETRODO ECG C/IGEL - ADULTO-INFANTIL	PP	002/2020 (32311)	5
70	EQUIPO BOMBA INFUSAO BIOSENSOR	PP	002/2020 (32311)	125
50	EQUIPO SORO CONECTOR 2 VIAS CICLAMP - ADULTO	PP	002/2020 (32311)	36
71	EQUIPO SORO CONECTOR 2 VIAS CICLAMP - ADULTO	PP	002/2020 (32311)	4288
66	EQUIPO SORO MACROGTS C/FILTRORESPIROMIETOR	PP	002/2020 (32311)	3088
72	EQUIPO SORO MACROGTS FLEXIVEL FOTOSSENSIVEL S/ INJ	PP	002/2020 (32311)	1220
67	ESCOVA CESAPONIA ASSEPCIA C/22 ML CLOREXIDINA 2% (PP	002/2020 (32311)	755
79	ESPARADRAPO 10,0 CM X 04,5 MTS	PP	002/2020 (32311)	238
80	ESPECULO VAGINAL NESTERIL N/LUBRIFICADO 1-PEQUENO	PP	002/2020 (32311)	36
61	ESPECULO VAGINAL NESTERIL N/LUBRIFICADO 2-MEDIO	PP	002/2020 (32311)	105
62	ESPECULO VAGINAL NESTERIL N/LUBRIFICADO 3-GRANDE	PP	002/2020 (32311)	63
63	ELETRODO ECG C/IGEL PCT.C/50 UND - ADULTO-INFANTIL	PP	002/2020 (32311)	25
70	EQUIPO BOMBA INFUSAO BIOSENSOR	PP	002/2020 (32311)	125
50	EQUIPO SORO CONECTOR 2 VIAS CICLAMP - ADULTO	PP	002/2020 (32311)	36
71	EQUIPO SORO CONECTOR 2 VIAS CICLAMP - ADULTO	PP	002/2020 (32311)	4688
66	EQUIPO SORO MACROGTS C/FILTRORESPIROMIETOR	PP	002/2020 (32311)	4688
72	EQUIPO SORO MACROGTS FLEXIVEL FOTOSSENSIVEL	PP	002/2020 (32311)	1250
67	ESCOVA CESAPONIA ASSEPCIA C/22 ML CLOREXIDINA 2%	PP	002/2020 (32311)	838
79	ESPARADRAPO 10,0 CM X 04,5 MTS	PP	002/2020 (32311)	280
80	ESPECULO VAGINAL NESTERIL N/LUBRIFICADO 1-PEQUENO	PP	002/2020 (32311)	36
61	ESPECULO VAGINAL NESTERIL N/LUBRIFICADO 2-MEDIO	PP	002/2020 (32311)	125
62	ESPECULO VAGINAL NESTERIL N/LUBRIFICADO 3-GRANDE	PP	002/2020 (32311)	63

Rua Padre João Pazza, 315 - Centro - Cambará do Sul Cep: 95.480-000
fone-fax (54) 3251.1315(54) 3251.1167 e-mail:cambarahospital@gmail.com

2045



v3.0 - DAUTIN Blockchain Documentos Digitais e Serviços Ltda EPP certica em 14/09/2022 11:17:52 que o documento de hash (SHA-256)
#000071b1153db034c39e205037b02e22845b0d7b04862c21b13853d foi validado em 14/09/2022 10:10:45 através de transação blockchain
0dc1c1e86367423621d12262104608d8348000a942e02acc403456b7d907 e pode ser verificado em <https://www.dautin.com.br/verify-check> (PID: 68696)



v3.0 - DAUTIN Blockchain Documentos Digitais e Serviços Ltda EPP certica em 14/09/2022 11:17:52 que o documento de hash (SHA-256)
#000071b1153db034c39e205037b02e22845b0d7b04862c21b13853d foi validado em 14/09/2022 10:10:45 através de transação blockchain
0dc1c1e86367423621d12262104608d8348000a942e02acc403456b7d907 e pode ser verificado em <https://www.dautin.com.br/verify-check> (PID: 68696)





FUNDAÇÃO HOSPITALAR SÃO JOSÉ
Criação em 29/12/2006 – Lei Municipal nº 2.329
CNPJ: 08.943.130/0001-70

97	FRALDA GERIÁTRICA ADULTO C/ALOE VERA 2-MEDIA	PP	002/2020 (32311)	26
98	FRALDA GERIÁTRICA ADULTO C/ALOE VERA 3-GRANDE	PP	002/2020 (32311)	26
94	FITA ADESIVA HOSPITALAR 16MMX30M "EMB.INDIVIDUAL"	PP	002/2020 (32311)	250
91	FITA MICROPORE 02,5 CM X 04,5 MTS	PP	002/2020 (32311)	188
92	FITA MICROPORE 06,0 CM X 10,0 MTS	PP	002/2020 (32311)	188
97	FRALDA GERIÁTRICA ADULTO C/ALOE VERA 2-MEDIA	PP	002/2020 (32311)	360
98	FRALDA GERIÁTRICA ADULTO C/ALOE VERA 3-GRANDE	PP	002/2020 (32311)	304
102	GAZE TIPO QUEIJO 13 FIOS 91 MM X 91 MTS (1100GRAMA)	PP	002/2020 (32311)	63
103	GEL 1000 GR (1KG) - USO ECG OU ULTRASSOM	PP	002/2020 (32311)	33
102	GAZE TIPO QUEIJO 13 FIOS 91 MM X 91 MTS	PP	002/2020 (32311)	63
103	GEL 1000 GR (1KG) - USO ECG OU ULTRASSOM	PP	002/2020 (32311)	31
104	INDICADOR BIOLÓGICO VAPOR TESTE 24 HORAS	PP	002/2020 (32311)	68
104	INDICADOR BIOLÓGICO VAPOR TESTE 24 HORAS C/CLC10	PP	002/2020 (32311)	63
119	KIT NEBULIZADOR O2 (MASCEXT/COPO) - ADULTO	PP	002/2020 (32311)	15
120	KIT NEBULIZADOR O2 (MASCEXT/COPO) - INFANTIL	PP	002/2020 (32311)	15
119	KIT NEBULIZADOR O2 (MASCEXT/COPO) - ADULTO	PP	002/2020 (32311)	15
120	KIT NEBULIZADOR O2 (MASCEXT/COPO) - INFANTIL	PP	002/2020 (32311)	15
107	LAMINA DE BISTURI AÇO CARBONO N. 11	PP	002/2020 (32311)	7
108	LAMINA DE BISTURI AÇO CARBONO N. 12	PP	002/2020 (32311)	7
109	LAMINA DE BISTURI AÇO CARBONO N. 15	PP	002/2020 (32311)	7
110	LAMINA DE BISTURI AÇO CARBONO N. 22	PP	002/2020 (32311)	7
206	LANCETA PICADORA C/HR32 1,8 MM 21G	PP	002/2020 (32311)	13
112	LUVA CIRÚRGICA LATEX ESTÉRIL COM TALCO N. 7,5 (PAR	PP	002/2020 (32311)	625
114	LUVA CIRÚRGICA LATEX ESTÉRIL COM TALCO N. 8,5 (PAR	PP	002/2020 (32311)	625
115	LUVA PROCEDIMENTO LATEX COM PÓ (1) PEQUENA	PP	002/2020 (32311)	545
205	LUVA PROCEDIMENTO LATEX COM PÓ (3) GRANDE	PP	002/2020 (32311)	15
118	LUVA PROCEDIMENTO VINIL COM PÓ (2) MEDIA	PP	002/2020 (32311)	188
107	LAMINA DE BISTURI C/CLC100 AÇO CARBONO N. 11	PP	002/2020 (32311)	7
108	LAMINA DE BISTURI C/CLC100 AÇO CARBONO N. 12	PP	002/2020 (32311)	7
109	LAMINA DE BISTURI C/CLC100 AÇO CARBONO N. 15	PP	002/2020 (32311)	7
110	LAMINA DE BISTURI C/CLC100 AÇO CARBONO N. 22	PP	002/2020 (32311)	7
206	LANCETA PICADORA C/HR32 1,8 MM 21G C/CLC100 UNID	PP	002/2020 (32311)	13
112	LUVA CIRÚRGICA LATEX ESTÉRIL COM TALCO N. 7,5 (PAR	PP	002/2020 (32311)	625
114	LUVA CIRÚRGICA LATEX ESTÉRIL COM TALCO N. 8,5 (PAR	PP	002/2020 (32311)	625
115	LUVA PROCEDIMENTO LATEX COM PÓ (1) PEQ C/CLC100UNID	PP	002/2020 (32311)	625
205	LUVA PROCEDIMENTO LATEX COM PÓ (3) GRD C/CLC100UNID	PP	002/2020 (32311)	25
117	LUVA PROCEDIMENTO VINIL COM PÓ (1) PEQ C/CLC100UNID	PP	002/2020 (32311)	188
118	LUVA PROCEDIMENTO VINIL COM PÓ (2) MED C/CLC100UNID	PP	002/2020 (32311)	188
131	MALHA TUBULAR - 15 MTS - 06 CM	PP	002/2020 (32311)	13
130	MALHA TUBULAR - 15 MTS - 10 CM	PP	002/2020 (32311)	13
126	MASCARA LARÍNGEA DESCST USO UNICO SILICONE 1,0 04ML	PP	002/2020 (32311)	7
126	MASCARA LARÍNGEA DESCST USO UNICO SILICONE 4,0 30ML	PP	002/2020 (32311)	7
127	MASCARA LARÍNGEA DESCST USO UNICO SILICONE 5,0 40ML	PP	002/2020 (32311)	6
128	MASCARA OXIGENIO VENTURI ADULTO C/6 DILUIDORES	PP	002/2020 (32311)	13
129	MASCARA OXIGENIO VENTURI INFANTIL C/6 DILUIDORES	PP	002/2020 (32311)	13
131	MALHA TUBULAR - 15 MTS - 06 CM	PP	002/2020 (32311)	13
130	MALHA TUBULAR - 15 MTS - 10 CM	PP	002/2020 (32311)	13
123	MASCARA DESCST TRIPLA PCT.C/50 ELASTICO RDC-356	PP	002/2020 (32311)	125

Rua Padre João Pazza, 315 – Centro – Cambará do Sul Cep: 95.480-000
fone-fax (54) 3251.1315(54) 3251.1167 e-mail: cambarahospital@gmail.com



v3.0 - DAUTIN Blockchain Documentos Digitais e Serviços Ltda EPP certifica em 14/08/2022 11:17:52 que o documento de hash (SHA-256)
a00c9871b1153abdb364d3982050376f2ae228458cb3d764892c1b13853d foi validado em 14/08/2022 10:10:45 através de transação blockchain
Oculto:1e1a69387423621c81229210499989348f000c942e02aca840345867d907 e pode ser verificado em <https://www.dautin.com/FinCheck> (NID: 60908)



FUNDAÇÃO HOSPITALAR SÃO JOSÉ
Criação em 29/12/2006 – Lei Municipal nº 2.329
CNPJ: 08.943.130/0001-70

125	MASCARA LARÍNGEA 1,0 ESTÉRIL LACTENTES ATÉ 05 KG	PP	002/2020 (32311)	7
126	MASCARA LARÍNGEA 4,0 ESTÉRIL ADULTOS 50 A 70 KG	PP	002/2020 (32311)	7
127	MASCARA LARÍNGEA 5,0 ESTÉRIL ADULTOS 70 A 100 KG	PP	002/2020 (32311)	7
128	MASCARA OXIGENIO VENTURI ADULTO C/6 DILUIDORES	PP	002/2020 (32311)	13
129	MASCARA OXIGENIO VENTURI INFANTIL C/6 DILUIDORES	PP	002/2020 (32311)	13
134	PAPEL PEGG 080 MM X 90 MM X 280 FOLHAS	PP	002/2020 (32311)	50
137	PRESERVATIVO MASCULINO NÃO LUBRIFICADO 52 MM	PP	002/2020 (32311)	4
148	P/PI DEGERMANTE TENSIOATIVO 1000 ML 1% IODO	PP	002/2020 (32311)	7
134	PAPEL PEGG 080 MM X 90 MM X 280 FOLHAS	PP	002/2020 (32311)	50
136	PAPEL PEGG 210 MM X 30 MTS	PP	002/2020 (32311)	38
137	PRESERVATIVO MASCULINO NÃO LUBRIFICADO 52 MM	PP	002/2020 (32311)	625
138	PROTETOR OCULAR ADULTO 50X22MM ESTÉRIL C/20 UNID	PP	002/2020 (32311)	4
148	P/PI DEGERMANTE TENSIOATIVO 1000 ML 1% IODO	PP	002/2020 (32311)	7
140	SERINGA DESCST S/ AGULHA LUER SLIP 003 ML	PP	002/2020 (32311)	6250
143	SERINGA DESCST S/ AGULHA LUER SLIP 005 ML	PP	002/2020 (32311)	12500
141	SERINGA DESCST S/ AGULHA LUER SLIP 010 ML	PP	002/2020 (32311)	12500
142	SERINGA DESCST S/ AGULHA LUER SLIP 620 ML	PP	002/2020 (32311)	3750
173	SONDA ALIMENTAÇÃO ENTERAL POLIURETANO CIGUIA N.10-	PP	002/2020 (32311)	63
174	SONDA ALIMENTAÇÃO ENTERAL POLIURETANO CIGUIA N.12-	PP	002/2020 (32311)	63
151	SONDA ASPIRAÇÃO TRAQUEAL N. 04	PP	002/2020 (32311)	63
152	SONDA ASPIRAÇÃO TRAQUEAL N. 06	PP	002/2020 (32311)	63
153	SONDA ASPIRAÇÃO TRAQUEAL N. 08	PP	002/2020 (32311)	63
154	SONDA ASPIRAÇÃO TRAQUEAL N. 10	PP	002/2020 (32311)	63
155	SONDA ASPIRAÇÃO TRAQUEAL N. 12	PP	002/2020 (32311)	63
156	SONDA ASPIRAÇÃO TRAQUEAL N. 14	PP	002/2020 (32311)	63
157	SONDA ASPIRAÇÃO TRAQUEAL N. 16	PP	002/2020 (32311)	63
57	SONDA CATETER TIPO OCULOS - ADULTO	PP	002/2020 (32311)	63
58	SONDA CATETER TIPO OCULOS - INFANTIL	PP	002/2020 (32311)	250
167	SONDA NASOGÁSTRICA CURTA N. 04	PP	002/2020 (32311)	4
164	SONDA NASOGÁSTRICA CURTA N. 10	PP	002/2020 (32311)	2
165	SONDA NASOGÁSTRICA CURTA N. 12	PP	002/2020 (32311)	2
166	SONDA NASOGÁSTRICA CURTA N. 14	PP	002/2020 (32311)	4
168	SONDA NASOGÁSTRICA LONGA N. 10	PP	002/2020 (32311)	4
169	SONDA NASOGÁSTRICA LONGA N. 12	PP	002/2020 (32311)	2
170	SONDA NASOGÁSTRICA LONGA N. 14	PP	002/2020 (32311)	4
171	SONDA NASOGÁSTRICA LONGA N. 16	PP	002/2020 (32311)	4
172	SONDA NASOGÁSTRICA LONGA N. 18	PP	002/2020 (32311)	4
175	SONDA URETRAL N. 04	PP	002/2020 (32311)	6
176	SONDA URETRAL N. 06	PP	002/2020 (32311)	10
177	SONDA URETRAL N. 08	PP	002/2020 (32311)	63
178	SONDA URETRAL N. 10	PP	002/2020 (32311)	4
179	SONDA URETRAL N. 12	PP	002/2020 (32311)	4
180	SONDA URETRAL N. 14	PP	002/2020 (32311)	3
181	SONDA URETRAL N. 16	PP	002/2020 (32311)	4
182	SONDA URETRAL N. 18	PP	002/2020 (32311)	4
140	SERINGA DESCST S/ AGULHA LUER SLIP 003 ML	PP	002/2020 (32311)	6250
143	SERINGA DESCST S/ AGULHA LUER SLIP 005 ML	PP	002/2020 (32311)	12500
141	SERINGA DESCST S/ AGULHA LUER SLIP 010 ML	PP	002/2020 (32311)	12500

Rua Padre João Pazza, 315 – Centro – Cambará do Sul Cep: 95.480-000
fone-fax (54) 3251.1315(54) 3251.1167 e-mail: cambarahospital@gmail.com



v3.0 - DAUTIN Blockchain Documentos Digitais e Serviços Ltda EPP certifica em 14/08/2022 11:17:52 que o documento de hash (SHA-256)
a00c9871b1153abdb364d3982050376f2ae228458cb3d764892c1b13853d foi validado em 14/08/2022 10:10:45 através de transação blockchain
Oculto:1e1a69387423621c81229210499989348f000c942e02aca840345867d907 e pode ser verificado em <https://www.dautin.com/FinCheck> (NID: 60908)



2046



FUNDAÇÃO HOSPITALAR SÃO JOSÉ
Criação em 29/12/2006 – Lei Municipal nº 2.329
CNPJ: 08.943.130/0001-70

142	SERINGA DESCST S/ AGULHA LUER SLP 020 ML	PP	002/2020 (32311)	3750
139	SERINGA INSULINA 1,0 ML S/AGULHA LUER SLP	PP	002/2020 (32311)	1250
173	SONDA ALIM. ENTERAL POLIURETANO C/AGUA N.10-120CM	PP	002/2020 (32311)	63
174	SONDA ALIM. ENTERAL POLIURETANO C/AGUA N.12-120CM	PP	002/2020 (32311)	63
151	SONDA ASPIRAÇÃO TRAQUEAL N. 04	PP	002/2020 (32311)	625
152	SONDA ASPIRAÇÃO TRAQUEAL N. 06	PP	002/2020 (32311)	625
153	SONDA ASPIRAÇÃO TRAQUEAL N. 08	PP	002/2020 (32311)	625
154	SONDA ASPIRAÇÃO TRAQUEAL N. 10	PP	002/2020 (32311)	625
155	SONDA ASPIRAÇÃO TRAQUEAL N. 12	PP	002/2020 (32311)	625
156	SONDA ASPIRAÇÃO TRAQUEAL N. 14	PP	002/2020 (32311)	625
157	SONDA ASPIRAÇÃO TRAQUEAL N. 16	PP	002/2020 (32311)	625
57	SONDA CATETER TIPO OCULOS - ADULTO	PP	002/2020 (32311)	625
58	SONDA CATETER TIPO OCULOS - INFANTIL	PP	002/2020 (32311)	250
167	SONDA NASOGÁSTRICA CURTA N. 04	PP	002/2020 (32311)	38
164	SONDA NASOGÁSTRICA CURTA N. 10	PP	002/2020 (32311)	38
165	SONDA NASOGÁSTRICA CURTA N. 12	PP	002/2020 (32311)	38
166	SONDA NASOGÁSTRICA CURTA N. 14	PP	002/2020 (32311)	38
168	SONDA NASOGÁSTRICA LONGA N. 10	PP	002/2020 (32311)	38
169	SONDA NASOGÁSTRICA LONGA N. 12	PP	002/2020 (32311)	38
170	SONDA NASOGÁSTRICA LONGA N. 14	PP	002/2020 (32311)	38
171	SONDA NASOGÁSTRICA LONGA N. 16	PP	002/2020 (32311)	38
172	SONDA NASOGÁSTRICA LONGA N. 18	PP	002/2020 (32311)	38
175	SONDA URETRAL N. 04	PP	002/2020 (32311)	63
176	SONDA URETRAL N. 06	PP	002/2020 (32311)	125
177	SONDA URETRAL N. 08	PP	002/2020 (32311)	63
178	SONDA URETRAL N. 10	PP	002/2020 (32311)	38
179	SONDA URETRAL N. 12	PP	002/2020 (32311)	38
180	SONDA URETRAL N. 14	PP	002/2020 (32311)	38
181	SONDA URETRAL N. 16	PP	002/2020 (32311)	38
182	SONDA URETRAL N. 18	PP	002/2020 (32311)	38
185	TINTURA DE BENJOIN 20% 1000 ML	PP	002/2020 (32311)	7
186	TINTURA DE IODO 2% 1000 ML	PP	002/2020 (32311)	7
201	TUBO LATEX NR. 200 04,00X08,0MM C/15 METROS	PP	002/2020 (32311)	5
202	TUBO LATEX NR. 204 06,00X11,5MM C/15 METROS	PP	002/2020 (32311)	11
185	TINTURA DE BENJOIN 20% 1000 ML	PP	002/2020 (32311)	7
186	TINTURA DE IODO 2% 1000 ML	PP	002/2020 (32311)	7
201	TUBO LATEX NR. 200 03,00X05,5MM C/15 METROS	PP	002/2020 (32311)	7
202	TUBO LATEX NR. 204 06,00X11,5MM C/15 METROS	PP	002/2020 (32311)	13
67	ABSORVENTE POS PARTO 15X46	PP	003/2020 (33937)	38
7	ANLÓDIPINO 05,0 MG	PP	003/2020 (33937)	1
57	ATROPINA SULFATO INJETAVEL 0,500 MG/ML 01ML	PP	003/2020 (33937)	1
67	ABSORVENTE POS PARTO 15X46 - PCT.C/20 UNIDADES	PP	003/2020 (33937)	38
7	ANLÓDIPINO 05,0 MG	PP	003/2020 (33937)	625
57	ATROPINA SULFATO INJETAVEL 0,500 MG/ML 01ML	PP	003/2020 (33937)	125
69	BOLSA COLOSTOMIA RECORTEAVEL 19-64 OU 70MM DRENAVEL	PP	003/2020 (33937)	1
10	BUTILBROMETO ESCOPOLAMINA-DIPRONA INJETAVEL 4MG/5	PP	003/2020 (33937)	50
69	BOLSA COLOSTOMIA RECORTEAVEL 19-64 OU 70MM DRENAVEL	PP	003/2020 (33937)	63
10	BUTILBROMETO ESCOPOLAMINA-DIPRONA INJ 05ML IMV	PP	003/2020 (33937)	2500

Rua Padre João Pazza, 315 – Centro – Cambará do Sul Cep: 95.480-000
fone-fax (54) 3251.1315/(54) 3251.1167/e-mail:cambarahospital@gmail.com



FUNDAÇÃO HOSPITALAR SÃO JOSÉ
Criação em 29/12/2006 – Lei Municipal nº 2.329
CNPJ: 08.943.130/0001-70

20	CIANOCOBALAMINA-TIAMINA-PIRIDOXINA 100/100/5000MCG	PP	003/2020 (33937)	83
55	CLOREXIDINA BUCAL SIALCOOL 0,12% MENTA 0250 ML	PP	003/2020 (33937)	25
11	CEFALOTINA INJETAVEL 1,0 GR S/DILUENTE USO IM-IV	PP	003/2020 (33937)	1250
20	CIANO-TIAMINA-PIRIDOXINA 100/100/5000MCG INJET 2ML	PP	003/2020 (33937)	290
55	CLOREXIDINA BUCAL SIALCOOL 0,12% MENTA 0250ML	PP	003/2020 (33937)	25
23	DIAZEPAM 05 MG (B1)	PP	003/2020 (33937)	21
26	DILTIAZEM 060 MG	PP	003/2020 (33937)	8
23	DIAZEPAM 05 MG (B1)	PP	003/2020 (33937)	625
25	DILTIAZEM 060 MG	PP	003/2020 (33937)	375
58	EFEDRINA SULFATO INJETAVEL 50 MG/ML 01 ML	PP	003/2020 (33937)	1
58	EFEDRINA SULFATO INJETAVEL 50 MG/ML 01 ML	PP	003/2020 (33937)	125
75	FRALDA GERÁTRICA ADULTO C/ALOE VERA 4-EXTRAGRANDE	PP	003/2020 (33937)	43
75	FRALDA GERÁTRICA ADULTO C/ALOE VERA 4-EXTRAGRANDE	PP	003/2020 (33937)	304
60	HIDROXIDO FERRICO INJ 20MG/ML 05ML IV (NORPURUM)	PP	003/2020 (33937)	100
50	HIDROXIDO FERRICO INJ 20MG/ML 05ML IV (NORPURUM)	PP	003/2020 (33937)	625
61	MACACÃO BRANCO TNT (VESTIMENTA) C/CAPUZ/PUNHO/ZIPE	PP	003/2020 (33937)	63
46	MUCOPOLISSACARÍDEO GEL 5MG/GR 40 GR	PP	003/2020 (33937)	38
46	MUCOPOLISSACARÍDEO GEL 5MG/GR 40 GR	PP	003/2020 (33937)	38
42	NIFEDIPINA 10 MG	PP	003/2020 (33937)	13
43	NIFEDIPINA 20 MG	PP	003/2020 (33937)	13
42	NIFEDIPINA 10 MG	PP	003/2020 (33937)	375
43	NIFEDIPINA 20 MG	PP	003/2020 (33937)	375
5	PENICILINA INJETAVEL G-BENZATINA 0.600.000UI S/DIL	PP	003/2020 (33937)	3
16	PROMETAZINA 25 MG	PP	003/2020 (33937)	6
5	PENICILINA INJETAVEL G-BENZATINA 0.600.000UI S/DIL	PP	003/2020 (33937)	125
16	PROMETAZINA 25 MG	PP	003/2020 (33937)	1250
49	PROPRANOLOL 40 MG	PP	003/2020 (33937)	625
52	SACCHAROMUCOS BOULARDII 100 MG	PP	003/2020 (33937)	62
60	SULFA-TRIMETOPRIMA SUSP ORAL 40MG/5MG/ML 100ML	PP	003/2020 (33937)	38
62	SACCHAROMUCOS BOULARDII 100 MG	PP	003/2020 (33937)	625
60	SULFA-TRIMETOPRIMA SUSP ORAL 40MG/5MG/ML 100ML	PP	003/2020 (33937)	38
80	TESTE RAPIDO COVID-19 IGG/IGM LEPU	PP	003/2020 (33937)	7
80	TESTE RAPIDO COVID-19 IGG/IGM C/20 TESTES LEPU	PP	003/2020 (33937)	7

Declaramos ainda que os produtos foram entregues até a presente data estão de acordo com os padrões exigidos, não havendo nada que desabone a empresa em questão por parte desta Municipalidade, cumprindo prazos estabelecidos, bem como honrando com determinação e presteza todas as soluções efetuadas. Qualificando-a com empresa idônea e organizada, e de ótimo relacionamento comercial, Sendo esta a mais pura expressão de verdade, firmo o presente.

Angelita
Angelita Mara Gonçalves
Diretora geral da FHSJ

08.943.130/0001-70
FUNDAÇÃO HOSPITALAR
SÃO JOSÉ

RUA: PADRE JOÃO PAZZA, 315 - CENTRO
C.P 95480-000 - CAMBARÁ DO SUL - RS

Cambará do Sul(RS), 09 de Junho de 2021.

Rua Padre João Pazza, 315 – Centro – Cambará do Sul Cep: 95.480-000
fone-fax (54) 3251.1315/(54) 3251.1167/e-mail:cambarahospital@gmail.com



v3.0 - DAUTIN Blockchain Documentos Digitais e Serviços Ltda EPP certifica em 14/06/2022 11:17:52 que o documento de hash (SHA-256)
a00a9571b1153d9db364c38625037b62a228456b057b94852c21b13853d foi validado em 14/06/2022 10:10:45 através de transação blockchain
0dc1e1a8c387423621d512262104996834d000d942e2ca640345657d907 e pode ser verificado em <https://www.dautin.com.br/Check> (NID: 05906)



v3.0 - DAUTIN Blockchain Documentos Digitais e Serviços Ltda EPP certifica em 14/06/2022 11:17:52 que o documento de hash (SHA-256)
a00a9571b1153d9db364c38625037b62a228456b057b94852c21b13853d foi validado em 14/06/2022 10:10:45 através de transação blockchain
0dc1e1a8c387423621d512262104996834d000d942e2ca640345657d907 e pode ser verificado em <https://www.dautin.com.br/Check> (NID: 05906)



2047



522	DIVALPROATO SODIO 250 MG (C1)	PE	1/19(27416)CIPLA	2900
523	DIVALPROATO SODIO 500 MG (C1)	PE	1/19(27416)CIPLA	1500
707	HIDROCLOROTIAZIDA 25 MG	PE	1/19(27416)CIPLA	1227000
619	HIDROXIDO FERRICO POLIMALTOSADO GOTAS 50MG/ML 30ML	PE	1/19(27416)CIPLA	1620
781	LAMOTRIGINA 100 MG (C1)	PE	1/19(27416)CIPLA	6130
788	LATANOPROSTA+TIMOLOL COLIRIO 50MCG+5MG/ML 2,5ML	PE	1/19(27416)CIPLA	1518
910	MICOFENOLATO MOFETILA 500 MG	PE	1/19(27416)CIPLA	2400
978	MICONAZOL DERMATOLOGICO 20MG 28 GR (CREME)	PE	1/19(27416)CIPLA	30
944	NAPROXENO 500 MG	PE	1/19(27416)CIPLA	2500
12	NORETISTERONA+ESTRADIOL 0,5/1,0 MG C/84 CPR	PE	1/19(27416)CIPLA	42
365	NORETISTERONA+ESTRADIOL 0,5/1,0 MG C/84 CPR	PE	1/19(27416)CIPLA	23
860	NORFLOXACINO 400 MG	PE	1/19(27416)CIPLA	8000
1151	QUETIAPINA 200 MG (C1)	PE	1/19(27416)CIPLA	3680
1149	QUETIAPINA 200 MG (C1)	PE	1/19(27416)CIPLA	1950
1175	RISPERIDONA 01 MG (C1)	PE	1/19(27416)CIPLA	1350
1190	RISPERIDONA SOLUCAO ORAL 01 MG/ML 30 ML (C1)	PE	1/19(27416)CIPLA	1400
1215	SALBUTAMOL AEROSOL 100MCG 200 DOSES + ADAPTADOR	PE	1/19(27416)CIPLA	2500
678	SUPOSITORIO GLUCERINA ADULTO 2,5G	PE	1/19(27416)CIPLA	1400
677	SUPOSITORIO GLUCERINA ADULTO 2,5G	PE	1/19(27416)CIPLA	1500
1296	SUPOSITORIO GLUCERINA ADULTO 2,5G	PE	1/19(27416)CIPLA	1720
1297	SUPOSITORIO GLUCERINA PEDIATRICO 1,5G	PE	1/19(27416)CIPLA	1920
1400	VENLAFAXINA 037,5 MG (C1)	PE	1/19(27416)CIPLA	3450
400	VITAMINA "D3" COMPRIMIDO 05.000UI (COLECALCIFEROL)	PE	1/19(27416)CIPLA	1850
401	VITAMINA "D3" COMPRIMIDO 07.000UI (COLECALCIFEROL)	PE	1/19(27416)CIPLA	2300

Declaramos ainda que os produtos foram entregues até a presente data estão de acordo com os padrões exigidos, não havendo nada que discorde a empresa em questão por parte desta instituição, cumprindo prazos estabelecidos, bem como honrando com determinação e prontezca todas as solicitações efetuadas. Qualificando-a com empresa lícita e organizada, e de ótimo relacionamento comercial, sendo esta a mais para expressão da verdade, firmo o presente.

Passo Fundo (RS), 07 de Junho de 2020.

Assinado de forma digital por JONAS GUERRA-006141580
Dado: 2020.07.07 09:02:19 -03'00'

Jonas Guerra
Declar

Endereço: Rod. BR 285, KM 292, Prédio K1, Complexo UPF, Bairro São José, Passo Fundo - RS
CEP: 96.052-900 - CNPJ: 28.976.123/0001-81 - Fone: 54 3327 0049 - E-mail: ciplamrs@gmail.com

REPÚBLICA FEDERATIVA DO BRASIL
ESTADO DA PARAIBA
CARTÓRIO AZEVEDO BASTOS
FUNDADO EM 1889
PRIMEIRO REGISTRO CIVIL DE NASCIMENTO E ÓBITOS E PRIVATIVO DE CASAMENTOS, INTERDIÇÕES E TUTELAS DA COMARCA DE JOÃO PESSOA

Av. Epitácio Pessoa, 1145 Bairro dos Estados 58030-00, João Pessoa PB
Tel.: (83) 3244-5404 / Fax: (83) 3244-6484
<http://www.azevedobastos.net.br>
E-mail: cartorio@azevedobastos.net.br



DECLARAÇÃO DE SERVIÇO DE AUTENTICAÇÃO DIGITAL

O Bel. Válder Azevedo de Miranda Cavalcanti, Oficial do Primeiro Registro Civil de Nascimentos e Óbitos e Privativo de Casamentos, Interdições e Tutelas com atribuição de autenticar e reconhecer firmas da Comarca de João Pessoa Capital do Estado da Paraíba, em virtude de Lei, etc...

DECLARA para os devidos fins de direito que, o documento em anexo identificado individualmente em cada Código de Autenticação Digital ou na referida sequência, foi autenticado de acordo com as Legislações e normas vigentes*.

DECLARO ainda que, para garantir transparência e segurança jurídica de todos os atos oriundos da atividade Notarial e Registral no Estado da Paraíba, foi instituído pela Lei Nº 10.132, de 06 de novembro de 2013, a aplicação obrigatória de um Selo Digital de Fiscalização Extrajudicial em todos os atos de notas e registro, composto de um código único (por exemplo: Selo Digital: ABC12345-X1X2) e dessa forma, cada autenticação processada pela nossa Serventia pode ser verificada e confirmada tantas vezes quanto for necessário através do site do Tribunal de Justiça do Estado da Paraíba, endereço <https://conregedoria.tjpb.jus.br/selo-digital/>

A autenticação digital do documento faz prova de que, na data e hora em que ela foi realizada, a empresa ALTERMED MATERIAL MÉDICO HOSPITALAR LTDA tinha posse de um documento com as mesmas características que foram reproduzidas na cópia autenticada, sendo da empresa ALTERMED MATERIAL MÉDICO HOSPITALAR LTDA a responsabilidade, única e exclusiva, pela idoneidade do documento apresentado a este Cartório.

Esta DECLARAÇÃO foi emitida em 07/07/2020 09:28:13 (hora local) através do sistema de autenticação digital do Cartório Azevedo Bastos, de acordo com o Art. 1º, 10º e seus §§ 1º e 2º da MP 2200/2001, como também, o documento eletrônico autenticado contendo o Certificado Digital do titular do Cartório Azevedo Bastos, poderá ser solicitado diretamente a empresa ALTERMED MATERIAL MÉDICO HOSPITALAR LTDA ou ao Cartório pelo endereço de e-mail autentica@azevedobastos.net.br

Para informações mais detalhadas deste ato, acesse o site <https://autodigital.azevedobastos.net.br/> e informe o Código de Consulta desta Declaração.

A consulta desta Declaração estará disponível em nosso site.

*Código de Autenticação Digital: 27030707203049930331-1 27030707203049930331-2
*Legislações Vigentes: Lei Federal nº 8.935/94, Lei Federal nº 10.409/2002, Medida Provisória nº 2200/2001, Lei Federal nº 13.105/2015, Lei Estadual nº 8.721/2008, Lei Estadual nº 10.132/2013 e Provimento CGJ nº 003/2014.

O referido é verdade, dou fé.

CHAVE DIGITAL

00005b1d734d94f0572d69fe6bc05bMed2bb18ab1dc2c9e7d333e3f50e9f03bd3fa20e0dc23b0628f470194d0597b86799ee4d35470a18c36cb19c4f60f6220c77a02f8ad6581b150d83000dff

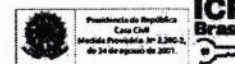

Autenticação Digital Código: 27030707203049930331-2
Data: 07/07/2020 09:02:19
Valor Total do Ato: R\$ 4,00
Selo Digital Tipo Mecanico C: AX220099-0000

Cartório Azevedo Bastos
Av. Epitácio Pessoa, 1145
Bairro dos Estados, João Pessoa - PB
(83) 3244-5404 - cartorio@azevedobastos.net.br
<http://www.azevedobastos.net.br>

ATESTADO DE APTIDÃO

Atestamos para os devidos fins e efeitos legais, que a Empresa Alarmed Material Médico Hospitalar Ltda., inscrita no CNPJ sob nº 00.802.002/0001-02, com sede a Estrada Boa Esperança, 2320 – CEP: 89.163-654 – Bairro Fundo Canoa, Rio do Sul – SC, fornece à Prefeitura Municipal de Chapecó, Medicamentos, Materiais Médicos, Materiais Odontológicos, Móveis e Equipamentos Hospitalares, Instrumentais Cirúrgicos e Materiais, Equipamentos de Fisioterapia e Saneantes Domissanitários, fornecendo materiais de primeira linha e reconhecida qualidade conforme relação abaixo:

Pregão Eletrônico 033/2017

Item	Descrição do Produto	Unidade Medida	Qtde
14	Alendronato Sódico 70 Mg	CPR	39600
21	Amitriptilina 25 Mg (C1)	CPR	1125000
28	Anlodipino 05,0 Mg-Teuto	CPR	699960
41	Bicarbonato Sódio 08,4% INJETAVEL 10 ML	AMP	200
47	Carbamazepina 200 Mg (C1)	CPR	270000
54	Cefalexina ORAL Susp. 250 MG/5ML-50MG/ML 060 ML	FR	7600
56	Ceftriaxona INJETAVEL "SEM DILUENTE" 1,0 Gr Uso IV	AMP	1200
77	Soro Fisiológico 0,9% 0100 ML Tampa Bico Gotejador	FR	6000
91	Dexametasona 04 Mg	CPR	20000
97	Diazepam INJETAVEL 10MG (5MG/ML) 02 ML (B1)	AMP	936
107	Dobutamina INJETAVEL 250MG (12,5MG/ML) 20 ML	AMP	10
125	Fenobarbital 100 Mg (C1)	CPR	200000
135	Fluticasona Furoato Spray Nasal 27,5Mcg 120Dose	FR	1000
143	Glicose Hipertônica INJETAVEL 25% 10 ML	AMP	200
144	Glicose Hipertônica INJETAVEL 50% 10 ML	AMP	200
147	Haloperidol INJETAVEL 05 Mg 01 ML I.M. (C1)	AMP	600
158	Hidrocortisona INJETAVEL Succinato Sódico 100 Mg	AMP	2300
171	Ivermectina 6Mg	CPR	1500
201	Metronidazol GEL VAGINAL 100MG/G 50GR C/10 APLIC	TB	6250
206	Midazolam INJETAVEL 5MG/ML (15MG) 03 ML (B1)	AMP	500
244	Permanganato De Potássio 100 Mg (Fb)	CPR	3000
252	Prednisona 05 Mg (Fb)	CPR	100000
275	Soro Ringer C/Lactato INJETAVEL SF 1000 ML	FR	100
276	Soro Ringer C/Lactato INJETAVEL SF 0500 ML	FR	100
294	Tramadol 050,0 Mg CPR (C1)	CPR	35000
299	Tiamina Cloridrato 300 Mg	CPR	48600
300	Ciano+Tiamina+Piridoxina 100/100/5000MCG INJET 2ML	DOS	1200

Rua Marechal Floriano Peixoto, 316-L – Centro – Chapecó – SC
Cep 89801-500 – (49) 3322-0090 Email: saude@chapeco.sc.gov.br



v3.0 - DAUTIN Blockchain Documentos Digitais e Serviços Ltda EPP certifica em 14/08/2022 10:30:57 que o documento de hash (SHA-256) DocId:2e88811b6e7774a033674e4ac259524c488ac448b56052e1b96c foi validado em 14/08/2022 09:33:45 através da transação blockchain 0a675ac9b1c7e3e7e1a252cc12a34a60e019772401018ebaa4a4d9baf e pode ser verificado em <https://www.dautin.com/FarCheck> (PID: 68997)



Pregão Presencial 004/2018

Item	Descrição do Produto	Unidade Medida	Qtde
4	Água Oxigenada 3% 10 Volumes 0100 ML	FR	600
12	Pvpi Topico (Aguoso) 1000 ML 1% Iodo	LT	60
16	Detergente Enzimático 5000 ML 5 Enzimas	GL	100
18	Estetoscópio Haste Alumínio - Adulto Duoson	UND	60
23	Coletor 080ML ESTERIL C/EMB.INDIVIDUAL SEM PA	UND	3000
24	Almotolia Plástica Amber Reta 250 ML	UND	60
25	Hastes Flexíveis Tipo Cotonete C/075	CX	200
39	Sonda Alim. Enteral Poliuretano c/Guia N.12-120CM	UND	200

Pregão Presencial 018/2018

Item	Descrição do Produto	Unidade Medida	Qtde
2	Água Boricada 3% 0100 ML	FR	120
15	Especulo Vaginal N/Esteril N/Lubrificado 1-PEQUENO	UND	5000
18	Coletor 080ML ESTERIL C/EMB.INDIVIDUAL SEM PA	UND	2000
23	Luva Ginecológica Esteril Normal C/100 Und	PCT	200

Pregão Presencial 039/2018

Item	Descrição do Produto	Unidade Medida	Qtde
17	Algodão Hidrofilo 500 Gr (Rolo)	RL	300
18	Pvpi Topico (Aguoso) 1000 ML 1% Iodo	LT	130
26	Cadafço Fixação Tubo Endo Rolo C/10 MTS	RL	70
45	Detergente Enzimático 5000 ML 5 Enzimas	GL	176
68	Fixador Citológico (Celular) Spray 100 ML	FR	100
92	Nebulizador Completo Ultra-Sônico	UND	19
100	Seringa Desct S/ Agulha Luer Slip 020 ML	UND	14000
101	Seringa Desct S/ Agulha Luer Lock 005 ML	UND	110150
104	Seringa Desct S/ Agulha Luer Slip 010 ML	UND	50000
119	Sonda Alim. Enteral Poliuretano c/Guia N.06-060CM	UND	457
120	Sonda Alim. Enteral Poliuretano c/Guia N.12-120CM	UND	1000
130	Clorexidina 0,5% Alcoólica 1000 ML	LT	10

Pregão Presencial 040/2018

Item	Descrição do Produto	Unidade Medida	Qtde
20	Atropina Sulfato INJETAVEL 0,250 Mg/ML 01ML	AMP	240
28	Carbamazepina 200 Mg (C1)	CPR	50000
30	Carvedilol 25,000 MG	CPR	99990
31	Carvedilol 06,250 MG	CPR	169980
33	Cefalexina ORAL Susp. 250 MG/5ML-50MG/ML 060 ML	FR	6000
47	Clorexidina 1,0% Antisséptico Aquoso 1000 ML	FR	40
70	Fluticasona Furoato Spray Nasal 27,5Mcg 120Dose	FR	200
72	Furosemida INJETAVEL 20 Mg 02 ML	AMP	1080
84	Hidrocortisona INJETAVEL Succinato Sódico 100 Mg	AMP	600
95	Levonorgestrel 0,75 Mg CX,C/2 CPR	CX	10
102	Medroxiprogesterona INJETAVEL 150Mg/ML	AMP	5000

Rua Marechal Floriano Peixoto, 316-L – Centro – Chapecó – SC
Cep 89801-500 – (49) 3322-0090 Email: saude@chapeco.sc.gov.br



v3.0 - DAUTIN Blockchain Documentos Digitais e Serviços Ltda EPP certifica em 14/08/2022 10:30:57 que o documento de hash (SHA-256) DocId:2e88811b6e7774a033674e4ac259524c488ac448b56052e1b96c foi validado em 14/08/2022 09:33:45 através da transação blockchain 0a675ac9b1c7e3e7e1a252cc12a34a60e019772401018ebaa4a4d9baf e pode ser verificado em <https://www.dautin.com/FarCheck> (PID: 68997)



2050

128	Noretisterona+Estradiol INJETAVEL 50+5MM/IML	AMP	3000
131	Pasta de Agua 120 Gr (Oxido Zinco 25%)	TB	200
132	Poliresuleno+Cinchocaina POMADA 50:10MG/G 30GR	TB	300
142	Soro Ringer C/Lactato INJETAVEL SF 1000 ML	FR	80

Declaramos ainda que os produtos foram entregues até a presente data estão de acordo com os padrões exigidos, não havendo nada que desabone a empresa em questão por parte desta Municipalidade, cumprindo prazos estabelecidos, bem como honrando com determinação e presteza todas as soluções efetuadas. Qualificando-a como empresa idônea e organizada, e de ótimo relacionamento comercial, sendo esta a mais pura expressão de verdade, firma o presente.

 Lisiane Mara Machado
 Farmacêutica CRF/SC 8457
 Coordenadora Almoxnifado Saúde

 Lisiane Mara Machado
 Farmacêutica
 CRF/SC 8457
 Município de Chapecó

Chapecó, 22 de Julho de 2020.



Rua Marechal Floriano Peixoto, 316-L - Centro - Chapecó - SC
 Cep 89801-300 - (49) 3322-0090 Email:saude@chapeco.sc.gov.br



v3.0 - DAUTIN Blockchain Documentos Digitais e Serviços Ltda EPP certifica em 14/08/2022 10:30:57 que o documento de hash (SHA-256) 0ca42c2a888f18bad77714c833874efdc259524c488aca4ddb6e60521b98c foi validado em 14/08/2022 09:32:45 através da transação blockchain 0xb75ecf8ef1c76a3be7a252dc12a34aa35e0d19772401f018ebaa4a44d9ffbaf e pode ser verificado em <https://www.dautin.com/FileCheck> (NID: 68997)



Rua XV de Novembro, 64 - Sala 21
 Edifício Pedro Francisco Vargas
 Centro, Itajai - Santa Catarina
 (47) 3514-7599 | (47) 99748-2223
www.dautin.com | dautin@dautin.com



CERTIFICADO DE PROVA DE AUTENTICIDADE ELETRÔNICA

A DAUTIN BLOCKCHAIN DOCUMENTOS DIGITAIS E SERVIÇOS LTDA, especificada neste ato apenas como Dautin Blockchain Co. CERTIFICA para os devidos fins de direito que, o arquivo digital especificado com o tipo documental Autenticação e representado pela função hash criptográfica conhecida como SHA-256, de código 0ca42c2a888f18bad77714c833874efdc259524c488aca4ddb6e60521b98c foi autenticado de acordo com as Legislações e normas vigentes* através da rede blockchain Ethereum Classic, sob o identificador único denominado NID 68997 dentro do sistema.

A autenticação eletrônica do documento intitulado "Atestado Chapecó", cujo assunto é descrito como "Atestado Chapecó", faz prova de que em 14/08/2022 09:33:52, o responsável Altermed Material Medico Hospitalar Ltda (00.802.002/0001-02) tinha posse do arquivo com as mesmas características que foram reproduzidas na prova de autenticidade, sendo de Altermed Material Medico Hospitalar Ltda a responsabilidade, única e exclusiva, pela idoneidade do documento apresentado a DAUTIN Blockchain Co.

Este CERTIFICADO foi emitido em 14/08/2022 10:10:42 através do sistema de autenticação eletrônica da empresa DAUTIN Blockchain Co. de acordo com o Art. 10, § 2º da MP 2200-2/2001, Art. 107 do Código Civil e Art. 411, em seus §§ 2º e 3º do Código de Processo Civil, estando dessa maneira de acordo para o cumprimento do Decreto 10278/2020.

Para mais informações sobre a operação acesse o site <https://www.dautin.com> e informe o código da transação blockchain 0xb75ecf8ef1c76a3be7a252dc12a34aa35e0d19772401f018ebaa4a44d9ffbaf. Também é possível acessar a consulta através da rede blockchain em <https://blockcout.com/etx/mainnet/>

* Legislação Vigente: Medida Provisória nº 2200-2/2001, Código Civil e Código de Processo Civil.

DAUTIN
BLOCKCHAIN



 Presidência da República Casa Civil
 Subchefia para Assuntos Jurídicos
 MEDIDA PROVISÓRIA 2.200-2
 DE 24 DE AGOSTO DE 2001.

2051



ATESTADO DE CAPACIDADE TÉCNICA/FORNECIMENTO

Atestamos para os devidos fins e efeitos legais, que a Empresa Alameda Material Médico Hospitalar Ltda., inscrita no CNPJ sob nº 00.802.002/0001-02, com sede a Estrada Boa Esperança, 2320 – CEP: 89.163-554 – Bairro Fundo Canoas, Rio do Sul – SC, tem como Conselho Municipal de Saúde de Palo Branco - CONIMS, Medicamentos, Materiais Médicos, Materiais Odontológicos, Móveis e Equipamentos Hospitalares, Instrumentais Cirúrgicos e Materiais, Equipamentos de Fisioterapia e Saneantes Desinfetantes, fornecendo materiais de primeira linha e reconhecida qualidade conforme relação abaixo:

Item	Descrição do Produto / Apresentação	Mod.	Número	Quantidade
17	ACIDO ACETILSALICILICO 100 MG	PP	8/17(15509)CONIMS	750000
15	ACIDO ACETILSALICILICO 500 MG	PP	8/17(15509)CONIMS	5000
34	AGUA B1-DESTILADA 20 ML	PP	8/17(15509)CONIMS	4200
38	ALENDRONATO SODICO 10 MG	PP	8/17(15509)CONIMS	1000
39	ALENDRONATO SODICO 70 MG	PP	8/17(15509)CONIMS	18000
544	BENZOLMETRONIDAZOL ORAL SUSP. 40 MG/ML 100 ML	PP	8/17(15509)CONIMS	1000
319	BETAISTINA DICLORIDRATO 08 MG	PP	8/17(15509)CONIMS	2000
99	BICARBONATO SODIO 08,4% INJETAVEL 10 ML	PP	8/17(15509)CONIMS	500
108	BROMAZEPAN 05 MG (B1)	PP	8/17(15509)CONIMS	140000
116	BUTILBROMETO ESCOPIOLAMINA+DIPIRONA GOTAS 20ML	PP	8/17(15509)CONIMS	10000
147	CARBONATO DE CALCIO 1250MG (500MG CALCIOELEMENTAR)	PP	8/17(15509)CONIMS	34000
148	CARBONATO DE CALCIO-VITAMINA D 0800 MG/400 UI	PP	8/17(15509)CONIMS	18000
171	CETOCONAZOL CREME 20 MG/GR 30 GR	PP	8/17(15509)CONIMS	3000
204	CLINDAMICINA 300 MG	PP	8/17(15509)CONIMS	5000
224	CLOMIPRAMINA 75 MG (C1)	PP	8/17(15509)CONIMS	8000
219	CLORETO SODIO INJETAVEL 10,0% 10 ML	PP	8/17(15509)CONIMS	100
267	CLORTALIDONA 25,0 MG	PP	8/17(15509)CONIMS	1000
791	COMPLEXO (VITAMINA) B GOTAS 30 ML	PP	8/17(15509)CONIMS	1500
295	DEXAMETASONA 04 MG	PP	8/17(15509)CONIMS	18000
312	DICLOFENACO POTASSIO INJETAVEL 75MG 03ML (25MG/ML)	PP	8/17(15509)CONIMS	6000
313	DICLOFENACO RESINATO GOTAS POTASSIO 20ML	PP	8/17(15509)CONIMS	500
335	DIVALPROATO SODIO 250 MG (C1)	PP	8/17(15509)CONIMS	4000
337	DIVALPROATO SODIO 500 MG (C1)	PP	8/17(15509)CONIMS	4000
349	DROPROPIZINA XAROPE 1,5MG/ML 080 ML - INFANTIL	PP	8/17(15509)CONIMS	120
406	FLUTICASONA PROPIONATO SPRAY ORAL 250MCG 080 DOSES	PP	8/17(15509)CONIMS	30
415	FORMOTEROL FUMARATO DIIDRATADO 12MCG C30-INHALADOR	PP	8/17(15509)CONIMS	1000
469	ISOSSORBIDA 10 MG (DINITRATO)	PP	8/17(15509)CONIMS	3000
473	ITRACONAZOL 100 MG	PP	8/17(15509)CONIMS	20000
498	LIDOCAINA GELEIA 2% (20 MG/G) 30GR	PP	8/17(15509)CONIMS	2500
498	LIDOCAINA GELEIA 2% (20 MG/G) 30GR	PP	8/17(15509)CONIMS	1580
496	LIDOCAINA INJETAVEL 01% SEM VASO 20 ML	PP	8/17(15509)CONIMS	200
499	LIDOCAINA INJETAVEL 02% COM VASO 20 ML	PP	8/17(15509)CONIMS	300
503	LINCOSICINA INJETAVEL 600MG (300MG/ML) 02ML IM-IV	PP	8/17(15509)CONIMS	50
242	MEMANTINA 10 MG (C1)	PP	8/17(15509)CONIMS	19000

Rua Afonso Pena, 1902 - Palo Branco/PR - CEP: 85.501-530 - Telefone: (46) 3313-3550 - Fax: (46) 3313-3586
E-mail: compras@conims.com.br - CNPJ: 06.136.858/0001-88 - Inscr. Est.: Isenta



v3 0 - DAUTIN Blockchain Documentos Digitais e Serviço LITE EPP certifica em 14/08/2022 10:32:05 que o documento de hash (SHA-256) b2b6d18180c749f9d0b3059e25e6b145cc27099e01520d949e3a1898a foi validado em 14/08/2022 08:34:47 através de transação blockchain 0a04a4e0a219847e1749454d0483167d2270e0755e28e0bd1bc72e05937 e pode ser verificado em https://www.dautin.com/verifyCheck (v4D: 0000)



535	METILDOPA 250 MG	PP	8/17(15509)CONIMS	112000
245	NALTREXONA CLORIDRATO 80 MG (C1)	PP	8/17(15509)CONIMS	1000
576	NITROFURAZONA POMADA 2MG/GR 30 GR	PP	8/17(15509)CONIMS	100
355	NORETISTERONA+ESTRADIOL INJETAVEL 50-5MM/1ML	PP	8/17(15509)CONIMS	2000
601	PANTOPRAZOL 20 MG	PP	8/17(15509)CONIMS	10000
804	PARACETAMOL GOTAS 200 MG/ML 15 ML	PP	8/17(15509)CONIMS	20000
611	PAROXETINA 30 MG (C1)	PP	8/17(15509)CONIMS	500
616	PENTOXIFILINA 400 MG	PP	8/17(15509)CONIMS	25000
615	PENTOXIFILINA INJETAVEL 20 MG/ML 5 ML	PP	8/17(15509)CONIMS	50
629	PIROXICAM 20 MG	PP	8/17(15509)CONIMS	118000
642	PREDNISONA 05 MG (FB)	PP	8/17(15509)CONIMS	80000
648	PROMETAZINA 25 MG	PP	8/17(15509)CONIMS	20000
647	PROMETAZINA CREME DERMATOLÓGICO 20MG/GR 30GR	PP	8/17(15509)CONIMS	50
780	RETINOL-COLECALCIFEROL 03.000-00.800UI 10ML GOTAS	PP	8/17(15509)CONIMS	3000
688	SALBUTAMOL 02 MG	PP	8/17(15509)CONIMS	100
705	SORO GLUCOFISIOLÓGICO INJETAVEL SF 5% 0500 ML	PP	8/17(15509)CONIMS	3000
703	SORO GLUCOFISIOLÓGICO INJETAVEL SF 5% 1000 ML	PP	8/17(15509)CONIMS	1500
709	SORO GLICOSE INJETAVEL SF 05% 0500 ML	PP	8/17(15509)CONIMS	3000
706	SORO GLICOSE INJETAVEL SF 05% 1000 ML	PP	8/17(15509)CONIMS	3000
723	TERBUTALINA SULFATO INJETAVEL 0,5MG/ML 01 ML	PP	8/17(15509)CONIMS	200
762	VALPROATO DE SODIO 300 MG EQUIVALENTE (TORVAL CR)	PP	8/17(15509)CONIMS	500
777	VENLAFAXINA 037,5 MG (C1)	PP	8/17(15509)CONIMS	3500
223	ACIDO PERACETICO 0,2% 5000 ML (PRONTO USO)	PP	21/17(16617)CONIMS	30
5	AGUA OXIGENADA 3% 10 VOLUMES 1000 ML	PP	21/17(16617)CONIMS	300
8	AGULHA DESCCT CX.C100UMD 20X05,5 24,0G 34" ROXA	PP	21/17(16617)CONIMS	81
11	AGULHA DESCCT CX.C100UMD 25X06,0 23,0G 18" AZUL	PP	21/17(16617)CONIMS	40
29	ALMOTOLIA PLASTICA AMBAR RETA 250 ML	PP	21/17(16617)CONIMS	100
31	ALMOTOLIA PLASTICA AMBAR RETA 500 ML	PP	21/17(16617)CONIMS	200
30	ALMOTOLIA PLASTICA CLARA RETA 250 ML	PP	21/17(16617)CONIMS	200
32	ALMOTOLIA PLASTICA CLARA RETA 500 ML	PP	21/17(16617)CONIMS	100
206	APARELHO PRESSAO IMPACTO BRAC.NYLON ADULTO	PP	21/17(16617)CONIMS	10
207	APARELHO PRESSAO IMPACTO BRAC.NYLON INFANTIL	PP	21/17(16617)CONIMS	10
37	APARELHO TRICOTOMIA DESCCT LAMINA DUPLA	PP	21/17(16617)CONIMS	400
43	APLICADOR DE CREME VAGINAL	PP	21/17(16617)CONIMS	300
73	BANDAGEM TRIANGULAR 1,00X0,70X0,70 "PEQ" ALGODÃO	PP	21/17(16617)CONIMS	100
72	BANDAGEM TRIANGULAR 1,42X1,00X1,00 "MED" ALGODÃO	PP	21/17(16617)CONIMS	100
71	BANDAGEM TRIANGULAR 2,00X1,40X1,40 "GRD" ALGODÃO	PP	21/17(16617)CONIMS	100
81	CABO DE BISTURI N. 03 PILAMINA N. 10 A 17	PP	21/17(16617)CONIMS	50
82	CABO DE BISTURI N. 04 PILAMINA N. 18 A 36	PP	21/17(16617)CONIMS	30
91	CANETA C/CABO PEQ CIRURGIA AUTOCLAVAVEL	PP	21/17(16617)CONIMS	100
92	CANULA DE GUEDEL 08CM - NR. 0 - PRETA	PP	21/17(16617)CONIMS	20
93	CANULA DE GUEDEL 07CM - NR. 1 - BRANCA	PP	21/17(16617)CONIMS	50
94	CANULA DE GUEDEL 08CM - NR. 2 - VERDE	PP	21/17(16617)CONIMS	50
95	CANULA DE GUEDEL 09CM - NR. 3 - AMARELA	PP	21/17(16617)CONIMS	100
96	CANULA DE GUEDEL 10CM - NR. 4 - VERMELHA	PP	21/17(16617)CONIMS	100
97	CANULA DE GUEDEL 11CM - NR. 5 - LARANJA	PP	21/17(16617)CONIMS	200
111	CATGUT CROMADO -0- C.A.G.3,0 CM	PP	21/17(16617)CONIMS	4032

Rua Afonso Pena, 1902 - Palo Branco/PR - CEP: 85.501-530 - Telefone: (46) 3313-3550 - Fax: (46) 3313-3586
E-mail: compras@conims.com.br - CNPJ: 06.136.858/0001-88 - Inscr. Est.: Isenta



v3 0 - DAUTIN Blockchain Documentos Digitais e Serviço LITE EPP certifica em 14/08/2022 10:32:05 que o documento de hash (SHA-256) b2b6d18180c749f9d0b3059e25e6b145cc27099e01520d949e3a1898a foi validado em 14/08/2022 08:34:47 através de transação blockchain 0a04a4e0a219847e1749454d0483167d2270e0755e28e0bd1bc72e05937 e pode ser verificado em https://www.dautin.com/verifyCheck (v4D: 0000)





112	CATGUT CROMADO 0-0 C/AG.5,0 CM	PP	21/17(16617)CONIMS	576
113	CATGUT CROMADO -1- C/AG.4,0 CM	PP	21/17(16617)CONIMS	1728
109	CATGUT CROMADO 2-0 C/AG.3,5 CM	PP	21/17(16617)CONIMS	576
118	CATGUT CROMADO 2-0 C/AG.4,0 CM	PP	21/17(16617)CONIMS	1728
118	CATGUT CROMADO 3-0 C/AG.2,5 CM	PP	21/17(16617)CONIMS	576
119	CATGUT CROMADO 3-0 C/AG.3,0 CM	PP	21/17(16617)CONIMS	576
125	CATGUT SIMPLES -1- C/AG.3,0 CM	PP	21/17(16617)CONIMS	4032
124	CATGUT SIMPLES -1- C/AG.3,0 CM	PP	21/17(16617)CONIMS	576
128	CATGUT SIMPLES 2-0 C/AG.2,0 CM	PP	21/17(16617)CONIMS	1152
130	CATGUT SIMPLES 2-0 C/AG.3,0 CM	PP	21/17(16617)CONIMS	3456
133	CATGUT SIMPLES 4-0 C/AG.2,0 CM	PP	21/17(16617)CONIMS	576
137	CLAMP UMBILICAL TAMANHO UNICO ESTERIL (50X10MM)	PP	21/17(16617)CONIMS	120
423	CLDREXIDINA 2,0% C/GENSOATIVO 1000 ML	PP	21/17(16617)CONIMS	100
138	COLAR CERVICAL STIFNECK MENTONIANO (21"MED)	PP	21/17(16617)CONIMS	30
154	COLETOR PERFURO PLASTICO RIGIDO CAPACIDADE 13,00LT	PP	21/17(16617)CONIMS	30
165	CUBA REDONDA 08 X 04 CM 0150ML - ASSEPCIA	PP	21/17(16617)CONIMS	10
373	ELETTRODO DEA INSTRAMED ISIS ADULTO	PP	21/17(16617)CONIMS	20
196	EQUIPO SORO MICROGTS CFILTRORESPIRIMJETOR	PP	21/17(16617)CONIMS	500
205	ESCOVA GINECOLOGICA UNIDADE - "ESTERIL"	PP	21/17(16617)CONIMS	5000
346	FIO NYLON 2-0 45 CM AG.2,00 CM 3/8 TRI CX.C/24	PP	21/17(16617)CONIMS	280
347	FIO NYLON 2-0 45 CM AG.2,50 CM 1/2 TRI CX.C/24	PP	21/17(16617)CONIMS	263
353	FIO NYLON 3-0 45 CM AG.2,40 CM 3/8 TRI CX.C/24	PP	21/17(16617)CONIMS	47
350	FIO NYLON 3-0 45 CM AG.2,50 CM 1/2 TRI CX.C/24	PP	21/17(16617)CONIMS	110
354	FIO NYLON 3-0 45 CM AG.3,00 CM 3/8 TRI CX.C/24	PP	21/17(16617)CONIMS	1186
356	FIO NYLON 4-0 45 CM AG.2,00 CM 1/2 TRI CX.C/24	PP	21/17(16617)CONIMC	169
358	FIO NYLON 4-0 45 CM AG.2,00 CM 3/8 TRI CX.C/24	PP	21/17(16617)CONIMS	218
357	FIO NYLON 4-0 45 CM AG.2,50 CM 1/2 TRI CX.C/24	PP	21/17(16617)CONIMS	4752
360	FIO NYLON 4-0 45 CM AG.3,00 CM 3/8 TRI CX.C/24	PP	21/17(16617)CONIMS	1200
363	FIO NYLON 5-0 45 CM AG.2,00 CM 3/8 TRI CX.C/24	PP	21/17(16617)CONIMS	1175
235	FITA ADESIVA HOSPITALAR 16 MM X 50 MTS	PP	21/17(16617)CONIMS	20
233	FITA ADESIVA HOSPITALAR 16 MM X 50 MTS	PP	21/17(16617)CONIMS	500
241	FITA MICROPORE 05,0 CM X 04,5 MTS	PP	21/17(16617)CONIMS	50
240	FITA MICROPORE 10,0 CM X 04,5 MTS	PP	21/17(16617)CONIMS	50
257	FRALDA GERIATRICA ADULTO CALOE VERA 1-PEQUENA	PP	21/17(16617)CONIMS	30000
259	FRALDA GERIATRICA ADULTO CIGEL 1-PEQUENA	PP	21/17(16617)CONIMS	3000
265	FRASCO ALIMENTAÇÃO ENTERAL "NÃO ESTERIL" - 0500ML	PP	21/17(16617)CONIMS	300
270	GEL 0300 GR - USO ECG	PP	21/17(16617)CONIMS	100
272	GEL 0300 GR - USO ULTRASSOM	PP	21/17(16617)CONIMS	50
287	INDICADOR BIOLÓGICO VAPOR TESTE 24 HORAS CX.C/10	PP	21/17(16617)CONIMS	300
288	INDICADOR QUÍMICO CLASSE 4 P/ AUTOCLAVE C/250 UND	PP	21/17(16617)CONIMS	500
311	LUVIA CIRURGICA LATEX ESTERIL N. 6,5 (PAR)	PP	21/17(16617)CONIMS	1500
314	LUVIA CIRURGICA LATEX ESTERIL N. 8,0 (PAR)	PP	21/17(16617)CONIMS	3000
326	LUVIA GINECOLOGICA NÃO ESTERIL C/100 UND	PP	21/17(16617)CONIMS	500
338	MASCARA FACIAL COXIM INFLAVEL NR.0-NEO PIANESTESIA	PP	21/17(16617)CONIMS	3
339	MASCARA FACIAL COXIM INFLAVEL NR.1-INF PIANESTESIA	PP	21/17(16617)CONIMS	3
340	MASCARA FACIAL COXIM INFLAVEL NR.2-INF PIANESTESIA	PP	21/17(16617)CONIMS	3
342	MASCARA FACIAL COXIM INFLAVEL NR.4-ADU PIANESTESIA	PP	21/17(16617)CONIMS	3

Rua Afonso Pena, 3902 - Peto Branco/PR - CEP: 85.501-530 - Telefone: (46) 3313-3550 - Fax: (46) 3313-3586
E-mail: comeras@conims.com.br - CNPJ: 00.136.858/0001-08 - Inscr. Est.: ISENTA



343	MASCARA FACIAL COXIM INFLAVEL NR.5-ADU PIANESTESIA	PP	21/17(16617)CONIMS	3
371	OTOSCOPIO OLD HALOGENO C/REGULADOR DE INTENSIDADE L	PP	21/17(16617)CONIMS	20
390	PAPEL PEGG 090 MM X 90 MM X 400 FOLHAS(36M5)	PP	21/17(16617)CONIMS	250
395	PINÇA ADSON 12 CM C/ DENTE	PP	21/17(16617)CONIMS	50
397	PINÇA CHERON 2425 CM	PP	21/17(16617)CONIMS	10
401	PINÇA KELLY 16 CM CURVA	PP	21/17(16617)CONIMS	20
403	PINÇA KELLY 16 CM RETA	PP	21/17(16617)CONIMS	50
407	PRESERVATIVO MASCULINO LUBRIFICADO 52 MM	PP	21/17(16617)CONIMS	3000
409	PROTETOR OCULAR ADULTO	PP	21/17(16617)CONIMS	6000
410	PROTETOR OCULAR INFANTIL	PP	21/17(16617)CONIMS	8000
429	SACO LIXO HOSP BRANCO 015LTS (39X058) PCT.C/100 UN	PP	21/17(16617)CONIMS	30
430	SACO LIXO HOSP BRANCO 030LTS (47X060) PCT.C/100 UN	PP	21/17(16617)CONIMS	100
428	SACO LIXO HOSP BRANCO 100LTS (70X100) PCT.C/100 UN	PP	21/17(16617)CONIMS	150
436	SALTO ORTOPEDICO DE BORRACHA (1) "PEQ"	PP	21/17(16617)CONIMS	100
437	SALTO ORTOPEDICO DE BORRACHA (2) "MED"	PP	21/17(16617)CONIMS	100
436	SALTO ORTOPEDICO DE BORRACHA (3) "GRD"	PP	21/17(16617)CONIMS	100
200	SCALP NR. 19	PP	21/17(16617)CONIMS	2000
201	SCALP NR. 21	PP	21/17(16617)CONIMS	10000
204	SCALP NR. 27	PP	21/17(16617)CONIMS	1000
449	SERINGA DESCCT C/ AGULHA LUER SLIP 003 ML	PP	21/17(16617)CONIMS	30000
451	SERINGA DESCCT C/ AGULHA LUER SLIP 010 ML	PP	21/17(16617)CONIMS	15000
453	SERINGA DESCCT C/ AGULHA LUER SLIP 020 ML	PP	21/17(16617)CONIMS	20000
457	SERINGA DESCCT S/ AGULHA LUER SLIP 003 ML	PP	21/17(16617)CONIMS	20000
455	SERINGA DESCCT S/ AGULHA LUER SLIP 010 ML	PP	21/17(16617)CONIMS	40000
459	SERINGA INSULINA 1,0 ML C/AG.12,7 X 0,33	PP	21/17(16617)CONIMS	1000
492	SONDA ALIM. ENTERAL POLIURETANO CAGUA N.08-060CM	PP	21/17(16617)CONIMS	30
490	SONDA ALIM. ENTERAL POLIURETANO CAGUA N.12-120CM	PP	21/17(16617)CONIMS	30
107	SONDA CATETER NASAL P/ OXIGENIO N. 08	PP	21/17(16617)CONIMS	100
481	SONDA DE FOLEY 2 VIAS N. 20	PP	21/17(16617)CONIMS	1000
523	SONDA URETRAL N. 10	PP	21/17(16617)CONIMS	4000
525	SONDA URETRAL N. 14	PP	21/17(16617)CONIMS	400
526	SONDA URETRAL N. 16	PP	21/17(16617)CONIMS	1500
532	SORO FISIOLÓGICO INJETAVEL SF 0,9% 0500 ML	PP	21/17(16617)CONIMS	15000
534	SUPORTE SORO REGULAVEL S/RODIZIO TODO EPOXY	PP	21/17(16617)CONIMS	20
232	VICRIL 6-0 C/AG.1,5 CM (SIMILAR)	PP	21/17(16617)CONIMS	4800
9	AGUA OXIGENADA 3% 10 VOLUMES 0100 ML	PP	28/17(17855)CONIMS	400
13	AGULHA GENGIVAL CX.C/100 UND - 30G EXTRA CURTA	PP	28/17(17855)CONIMS	100
623	CLOREXIDINA 2,0% C/GENSOATIVO 0100 ML	PP	28/17(17855)CONIMS	300
354	FIO DENTAL 025 MTS	PP	28/17(17855)CONIMS	200
494	LUVIA PROCEDIMENTO VINIL SEM PÓ (3) GRD CX.C/100UND	PP	28/17(17855)CONIMS	1500
539	PINÇA ANATOMICA DENTE DE RATO 14 CM	PP	28/17(17855)CONIMS	30
540	PINÇA ANATOMICA DENTE DE RATO 16 CM	PP	28/17(17855)CONIMS	10
546	PINÇA BACKHAUS 10 CM	PP	28/17(17855)CONIMS	30
553	PINÇA CUSHING 18 CM C/ DENTE	PP	28/17(17855)CONIMS	10
579	PORTA AGULHA MAYO HEGAR 14 CM	PP	28/17(17855)CONIMS	10
651	TESOURA MAYO STILLE 17 CM CURVA	PP	28/17(17855)CONIMS	10
49	CAMPO TNT ESTERIL STANDART 50 X 50 CM CFENESTRA	PP	04/20/17 (19314)	530

Rua Afonso Pena, 3902 - Peto Branco/PR - CEP: 85.501-530 - Telefone: (46) 3313-3550 - Fax: (46) 3313-3586
E-mail: comeras@conims.com.br - CNPJ: 00.136.858/0001-08 - Inscr. Est.: ISENTA



v3.0 - DAUTM Blockchain Documentos Digitais e Serviços Ltda EPP certifica em 14/09/2022 10:32:05 que o documento de hash (9A-256)
b2b6d9181b0c746b08b303e25e6c145c270b9e501b2c949e13a198e foi validado em 14/09/2022 09:34:47 através da transação blockchain
0a49e4e2e19047b1749454e3d86d3167d2270e0755e26e0fbd1cc74e05937 e pode ser verificado em <https://www.dautm.com.br/Check> (PID: 89068)



v3.0 - DAUTM Blockchain Documentos Digitais e Serviços Ltda EPP certifica em 14/09/2022 10:32:05 que o documento de hash (9A-256)
b2b6d9181b0c746b08b303e25e6c145c270b9e501b2c949e13a198e foi validado em 14/09/2022 09:34:47 através da transação blockchain
0a49e4e2e19047b1749454e3d86d3167d2270e0755e26e0fbd1cc74e05937 e pode ser verificado em <https://www.dautm.com.br/Check> (PID: 89068)





73	COLETOR 080ML NÃO ESTERIL C/EMB.INDIVIDUAL COM PA	PP	04/3/2017 (19314)	300
66	COLETOR URINA INFANTIL 100ML - MASCULINO	PP	04/3/2017 (19314)	500
79	CUBA REDONDA 08 X 04 CM 0150ML - ASSEPCIA	PP	04/3/2017 (19314)	15
82	DESINCORUSTANTE 1000 GR (1KG PÓ)	PP	04/3/2017 (19314)	100
90	ELETRODO PBISTRUI (JG C/ BFC'S)	PP	04/3/2017 (19314)	30
94	EQUIPO SORO MACROGTS C/FILTRO/RESPIRONJETOR	PP	04/3/2017 (19314)	10000
109	ESTETOSCOPIO HASTE ALUMINIO - ADULTO DUOSON	PP	04/3/2017 (19314)	100
273	FTA TESTE GLICOSE 10-800 GTECH FREE C/50	PP	04/3/2017 (19314)	300
125	FRALDA GERIATRICA ADULTO C/ALOE VERA 3-GRANDE	PP	04/3/2017 (19314)	8000
124	FRALDA GERIATRICA ADULTO C/ALOE VERA 4-EXTRAGRANDE	PP	04/3/2017 (19314)	10000
145	GLUCERNA LIQUIDA BIODESTILADA 1000 ML	PP	04/3/2017 (19314)	100
161	LARINGOSCOPIO ADULTO C/04 LAMINAS RETAS	PP	04/3/2017 (19314)	50
169	MASCARA OXIGENIO C/RESERVATORIO OXIGENIO ADULTA	PP	04/3/2017 (19314)	50
170	MASCARA OXIGENIO C/RESERVATORIO OXIGENIO INFANTIL	PP	04/3/2017 (19314)	30
172	NEGATOSCOPIO PINTADO 0,50X0,45X0,10 - 1 CORPO	PP	04/3/2017 (19314)	50
174	OCULOS PROTEÇÃO REGULAVEL ANTIEMBAÇÃO LENTE INCOLOR	PP	04/3/2017 (19314)	500
274	PAPEL TOALHA C/1000 2DOBRAS 20X21CM BRANCO 100%CEL	PP	04/3/2017 (19314)	770
187	PERA ECG PEQUENA BORRACHA (APENAS A PERA)	PP	04/3/2017 (19314)	300
191	PINÇA KELLY 14 CM RETA	PP	04/3/2017 (19314)	100
192	PUNCH DESC'T 3 MM ESTERIL BIOPSIA DERMATOLOGICA	PP	04/3/2017 (19314)	50
193	PUNCH DESC'T 4 MM ESTERIL BIOPSIA DERMATOLOGICA	PP	04/3/2017 (19314)	50
194	PUNCH DESC'T 5 MM ESTERIL BIOPSIA DERMATOLOGICA	PP	04/3/2017 (19314)	50
195	PUNCH DESC'T 6 MM ESTERIL BIOPSIA DERMATOLOGICA	PP	04/3/2017 (19314)	50
81	PUNCH DESC'T 6 MM ESTERIL BIOPSIA DERMATOLOGICA	PP	04/3/2017 (19314)	50
207	SACO LIXO HOSP BRANCO 015LTS (39X058) PCT.C/100 UN	PP	04/3/2017 (19314)	200
209	SACO LIXO HOSP BRANCO 030LTS (47X060) PCT.C/100 UN	PP	04/3/2017 (19314)	100
208	SACO LIXO HOSP BRANCO 030LTS (47X060) PCT.C/100 UN	PP	04/3/2017 (19314)	100
220	SERINGA DESC'T C/ AGULHA LUER SLIP 010 ML	PP	04/3/2017 (19314)	24360
222	SERINGA INSULINA 0,5 ML C/AG.0,80 X 0,30	PP	04/3/2017 (19314)	63000
217	SERINGA INSULINA 1,0 ML S/AGULHA LUER SLIP	PP	04/3/2017 (19314)	3000
245	SONDA NASOGASTRICA CURTA N. 10	PP	04/3/2017 (19314)	500
248	SONDA NASOGASTRICA CURTA N. 14	PP	04/3/2017 (19314)	500
246	SONDA NASOGASTRICA CURTA N. 18	PP	04/3/2017 (19314)	500
247	SONDA NASOGASTRICA CURTA N. 20	PP	04/3/2017 (19314)	300
262	TERMOMETRO CLINICO DIGITAL HASTE RIGIDA	PP	04/3/2017 (19314)	200
19	ACIDO ACETILSALICILICO 500 MG	PP	46/17(19696)CONIMS	5600
17	ACIDO ACETILSALICILICO TAMPONADO 100 MG CARDIO	PP	46/17(19696)CONIMS	30000
121	BUTILBROMETO ESCOPOLAMINA+DIPIRONA GOTAS 20ML	PP	46/17(19696)CONIMS	10000
150	CARBONATO DE CALCIO 1250MG (500MG CALCIOELEMENTAR)	PP	46/17(19696)CONIMS	60200
162	CARVEDILOL 06,250 MG	PP	46/17(19696)CONIMS	318924
159	CARVEDILOL 12,500 MG	PP	46/17(19696)CONIMS	252000
160	CARVEDILOL 25,000 MG	PP	46/17(19696)CONIMS	23688
6	CIPROTERONA ACETATO 050 MG	PP	46/17(19696)CONIMS	300
203	CITALOPRAM 20 MG (C1)	PP	46/17(19696)CONIMS	713000
210	CLONAZEPAM 0,50 MG (B1)	PP	46/17(19696)CONIMS	82100

Rua Afonso Pena, 1902 - Peto Branco/PR - CEP: 85.501-530 - Telefone: (46) 3313-3550 - Fax: (46) 3313-3586
E-mail: comars@conims.com.br - CNPJ: 06.136.858/0001-88 - Inscr. Est.: Isenta



314	DIAZEPAM INJETAVEL 10MG (5MG/ML) 02 ML (B1)	PP	46/17(19696)CONIMS	4648
320	DICLOFENACO POTASSIO INJETAVEL 75MG 03ML (25MG/ML)	PP	46/17(19696)CONIMS	6000
236	DONEPEZILA CLORIDRATO 10 MG (C1)	PP	46/17(19696)CONIMS	5040
371	ESPIRONOLACTONA 100 MG	PP	46/17(19696)CONIMS	7000
416	FLUTICASONA PROPIONATO DISKUS 250 MCG 060 DOSES	PP	46/17(19696)CONIMS	30
424	FORMOTEROL FUMARATO DIIDRATADO 12MCG C/30-INHALADOR	PP	46/17(19696)CONIMS	33
439	GLICLAZIDA 30 MG	PP	46/17(19696)CONIMS	3000
458	HIDROCORTISONA INJETAVEL SUCCINATO SODICO 500 MG	PP	46/17(19696)CONIMS	6500
481	ISSOSSORBIDA 05 MG SUBLINGUAL (DINITRATO)	PP	46/17(19696)CONIMS	10808
478	ISSOSSORBIDA 10 MG (DINITRATO)	PP	46/17(19696)CONIMS	3000
511	LIDOCAINA TUBETE 2% C/NOREP (1:50.000) C/50X1,8ML	PP	46/17(19696)CONIMS	100
513	LINCOMICINA INJETAVEL 600MG (300MG/ML) 02ML IM-IV	PP	46/17(19696)CONIMS	50
538	MELÓXICAN 07,5 MG	PP	46/17(19696)CONIMS	71400
540	MESALAZINA 400 MG	PP	46/17(19696)CONIMS	3000
541	MESALAZINA 800 MG	PP	46/17(19696)CONIMS	6000
563	MIRTAZAPINA 30 MG (C1)	PP	46/17(19696)CONIMS	30000
585	NITROFURAZONA POMADA 2MG/GR 30 GR	PP	46/17(19696)CONIMS	100
589	NORETISTERONA 0,35 MG C/35 CPR	PP	46/17(19696)CONIMS	640
364	NORETISTERONA-ESTRADIOL INJETAVEL 50+9MM/1ML	PP	46/17(19696)CONIMS	1230
595	OLEO MINERAL 100 ML	PP	46/17(19696)CONIMS	4158
122	PINAVERIO BROMETO 100 MG	PP	46/17(19696)CONIMS	50458
678	PLANTAGO OVATA (PSYLLIUM) 3,5G ENVELOPE 5 GR	PP	46/17(19696)CONIMS	4270
678	PLANTAGO OVATA (PSYLLIUM) 3,5G ENVELOPE 5 GR	PP	46/17(19696)CONIMS	17000
680	PREDNISOLONA 20 MG	PP	46/17(19696)CONIMS	35476
899	SALBUTAMOL 02 MG	PP	46/17(19696)CONIMS	300
700	SALMETEROL-FLUTICASONA 25/125 MCG SPRAY 120 DOSES	PP	46/17(19696)CONIMS	22
701	SALMETEROL-FLUTICASONA 25/250 MCG SPRAY 120 DOSES	PP	46/17(19696)CONIMS	22
702	SALMETEROL-FLUTICASONA DISKUS 50/100 MCG 80 DOSES	PP	46/17(19696)CONIMS	16
720	SULFADIAZINA 500 MG	PP	46/17(19696)CONIMS	12000
351	TIMOLOL-DORZOLAMIDA COLIRIO 0,5%+2% 05 ML	PP	46/17(19696)CONIMS	100
775	VALPROATO DE SODIO 300 MG EQUIVALENTE (TORVAL CR)	PP	46/17(19696)CONIMS	3000
772	VALPROATO DE SODIO 300 MG EQUIVALENTE (TORVAL CR)	PP	46/17(19696)CONIMS	4000
787	VENLAFAXINA 037,5 MG (C1)	PP	46/17(19696)CONIMS	9477
788	VENLAFAXINA 075,0 MG (C1)	PP	46/17(19696)CONIMS	384262
786	VENLAFAXINA 150,0 MG (C1)	PP	46/17(19696)CONIMS	71372
81	CIANO-PIRIDOXINA-TIAMINA-DEXA 5000/100/100/4MG INJ	PP	9/18(20937)CONIMS	4690
49	CLOMIPRAMINA 75 MG (C1)	PP	9/18(20937)CONIMS	2800
142	LIDOCAINA INJETAVEL 01% SEM VASO 20 ML	PP	9/18(20937)CONIMS	100
150	METILERGOMETRINA INJETAVEL 0,2 MG/ML 01 ML	PP	9/18(20937)CONIMS	300
204	SORO GLICOSE INJETAVEL SF 05% 0500 ML	PP	9/18(20937)CONIMS	250
229	VITAMINA E 400 MG (ACETATO DE RACEALFATOCOFEROL)	PP	9/18(20937)CONIMS	1200
223	ACIDO PERACETICO 0,2% 1000 ML (PRONTO USO)	PP	12/18(21381)CONIMS	200
178	ADAPTADOR DE IRRIGAÇÃO PIRRASCO SORO SIST. FECHADO	PP	12/18(21381)CONIMS	1800
14	AGULHA DESC'T CX.C/100UNDO 40X12,0 18,0G 1/2' ROSA	PP	12/18(21381)CONIMS	780
26	ALMOTOLIA PLASTICA AMBAR RETA 125 ML	PP	12/18(21381)CONIMS	50
28	ALMOTOLIA PLASTICA AMBAR RETA 250 ML	PP	12/18(21381)CONIMS	300

Rua Afonso Pena, 1902 - Peto Branco/PR - CEP: 85.501-530 - Telefone: (46) 3313-3550 - Fax: (46) 3313-3586
E-mail: comars@conims.com.br - CNPJ: 06.136.858/0001-88 - Inscr. Est.: Isenta



27	ALMOTOLIA PLASTICA CLARA RETA 125 ML	PP	12/18(21381)CONIMS	150
29	ALMOTOLIA PLASTICA CLARA RETA 250 ML	PP	12/18(21381)CONIMS	400
31	ALMOTOLIA PLASTICA CLARA RETA 500 ML	PP	12/18(21381)CONIMS	100
36	APARELHO TRICOTOMIA DESCST LAMINA DUPLA	PP	12/18(21381)CONIMS	4000
43	ATADURA ORTOPEDICA 1,0 MTS X 08 CM	PP	12/18(21381)CONIMS	3000
46	ATADURA ORTOPEDICA 1,0 MTS X 15 CM	PP	12/18(21381)CONIMS	1000
69	BANDAGEM TRIANGULAR 2,0X1,40X1,40 "GRD" ALGODÃO	PP	12/18(21381)CONIMS	100
382	BOBINA GRAU CIRURGICA 100 MTS - 08 CM	PP	12/18(21381)CONIMS	150
380	BOBINA GRAU CIRURGICA 100 MTS - 35 CM	PP	12/18(21381)CONIMS	100
381	BOBINA GRAU CIRURGICA 100 MTS - 50 CM	PP	12/18(21381)CONIMS	100
89	CANETA C/ABO PEQ CIRURGIA AUTOCLAVAVEL	PP	12/18(21381)CONIMS	50
90	CANULA DE GUEDEL 06CM - NR. 0 - PRETA	PP	12/18(21381)CONIMS	150
91	CANULA DE GUEDEL 07CM - NR. 1 - BRANCA	PP	12/18(21381)CONIMS	150
92	CANULA DE GUEDEL 08CM - NR. 2 - VERDE	PP	12/18(21381)CONIMS	150
93	CANULA DE GUEDEL 09CM - NR. 3 - AMARELA	PP	12/18(21381)CONIMS	100
94	CANULA DE GUEDEL 10CM - NR. 4 - VERMELHA	PP	12/18(21381)CONIMS	100
95	CANULA DE GUEDEL 11CM - NR. 5 - LARANJA	PP	12/18(21381)CONIMS	100
182	CARDIO-CLIP POLIETILENO PREGG ADULTO (UNIDADE)	PP	12/18(21381)CONIMS	30
183	CARDIO-CLIP POLIETILENO PREGG PEDIATRICO (UNIDADE)	PP	12/18(21381)CONIMS	30
101	CATETER INTRAVENOSO N.16G (1,3X45MM 180ML/MIN)	PP	12/18(21381)CONIMS	1200
102	CATETER INTRAVENOSO N.18G (1,3X45MM 095ML/MIN)	PP	12/18(21381)CONIMS	5000
103	CATETER INTRAVENOSO N.20G (1,1X32MM 065ML/MIN)	PP	12/18(21381)CONIMS	8000
104	CATETER INTRAVENOSO N.22G (0,9X25MM 036ML/MIN)	PP	12/18(21381)CONIMS	15800
138	COLAR CERVICAL STIFNECK MENTONIANO (1)"PEQ"	PP	12/18(21381)CONIMS	110
137	COLAR CERVICAL STIFNECK MENTONIANO (2)"MED"	PP	12/18(21381)CONIMS	110
139	COLCHAO D'AGUA 1,90 CM X 90 CM	PP	12/18(21381)CONIMS	10
144	COLETOR URINA INFANTIL 100ML - MASCULINO	PP	12/18(21381)CONIMS	1000
155	CONADRE TIPO PA - INOX 40 X 30 3500 ML	PP	12/18(21381)CONIMS	10
164	CUBA REDONDA 08 X 04 CM 0150ML - ASSEPCIA	PP	12/18(21381)CONIMS	30
169	DÉSINCORUSTANTE 1000 GR (1KG PÓ)	PP	12/18(21381)CONIMS	100
170	DETECTOR FETAL PORTATIL LCD BATERIA RECARREGÁVEL	PP	12/18(21381)CONIMS	20
385	ENVELOPE AUTO-SELANTE C/200UND 090MMX260MM (09X26)	PP	12/18(21381)CONIMS	155
197	EMPUJO SORO MICROGTS CAPILTRESPIROMIETOR	PP	12/18(21381)CONIMS	1000
206	ESCOVA GINECOLOGICA UNIDADE - "ESTERIL"	PP	12/18(21381)CONIMS	4900
211	ESPARADRAPO 10,0 CM X 50,0 MTS	PP	12/18(21381)CONIMS	100
225	ESTETOSCOPIO ANTI FRIO - ADULTO DUOSON	PP	12/18(21381)CONIMS	120
227	ESTETOSCOPIO ANTI FRIO - PEDIATRICO DUOSON	PP	12/18(21381)CONIMS	50
352	FIO NYLON 3-0 45 CM AG 2,50 CM 1/2 TRI CX.C/24	PP	12/18(21381)CONIMS	60
357	FIO NYLON 4-0 45 CM AG 2,00 CM 1/2 TRI CX.C/24	PP	12/18(21381)CONIMS	50
363	FIO NYLON 5-0 45 CM AG 1,50 CM 1/2 TRI CX.C/24	PP	12/18(21381)CONIMS	90
240	FITA MICROPORE 10,0 CM X 04,5 MTS	PP	12/18(21381)CONIMS	50
243	FITA MICROPORE 10,0 CM X 10,0 MTS	PP	12/18(21381)CONIMS	2000
277	GELÓ RECICLÁVEL RÍGIDO 0700 ML 19,0X11,0X3,8 CM	PP	12/18(21381)CONIMS	330
283	HASTES FLEXÍVEIS TIPO COTONETE C/075	PP	12/18(21381)CONIMS	500
552	INDICADOR QUÍMICO BOWIE-DICK A5 (210X148) CX.C/50	PP	12/18(21381)CONIMS	100
289	INDICADOR QUÍMICO VAPOR CLASSE 5 CX.C/200 UND	PP	12/18(21381)CONIMS	100
290	KIT NEBULIZADOR O2 (MASC/EXT/COPO) - ADULTO	PP	12/18(21381)CONIMS	34

291	KIT NEBULIZADOR O2 (MASC/EXT/COPO) - INFANTIL	PP	12/18(21381)CONIMS	30
305	LAMINA MICROSCOPIA FOSCA 28 X 76 1,00MM - CX C/50	PP	12/18(21381)CONIMS	500
309	LANCETADOR P/LANCETAS PRESTIGE	PP	12/18(21381)CONIMS	30
316	LUVA CIRURGICA LATEX ESTERIL S/TALCO N. 6,5 (PAR)	PP	12/18(21381)CONIMS	500
317	LUVA CIRURGICA LATEX ESTERIL S/TALCO N. 7,5 (PAR)	PP	12/18(21381)CONIMS	500
326	LUVA GINECOLOGICA ESTERIL NORMAL C/100 UND	PP	12/18(21381)CONIMS	24
326	LUVA GINECOLOGICA ESTERIL NORMAL C/100 UND	PP	12/18(21381)CONIMS	476
336	MASCARA OXIGENIO C/RESERVATORIO OXIGENIO ADULTA	PP	12/18(21381)CONIMS	100
337	MASCARA OXIGENIO FLEXIVEL NEB. CONTINUA INFANTIL	PP	12/18(21381)CONIMS	50
341	MASCARA PIAMBU DE SILICONE N.3	PP	12/18(21381)CONIMS	10
342	MASCARA PIAMBU DE SILICONE N.4	PP	12/18(21381)CONIMS	10
343	MASCARA PIAMBU DE SILICONE N.5	PP	12/18(21381)CONIMS	10
285	NEBULIZADOR COMPLETO COMUM	PP	12/18(21381)CONIMS	50
345	NEGATOSCOPIO PINTADO 0,50X0,45X0,10 - 1 CORPO	PP	12/18(21381)CONIMS	50
369	OCULOS PROTEÇÃO REGULAVEL ANTIEMBAÇO LENTE INCOLOR	PP	12/18(21381)CONIMS	580
373	OXIMETRO PULSO DEDO ADULTO/INFANTIL (ACIMA 5 ANOS)	PP	12/18(21381)CONIMS	120
380	PAPEL PREGG 090 MM X 90 MM X 400 FOLHAS(36MTS)	PP	12/18(21381)CONIMS	250
389	PAPEL PREGG 216 MM X 30 MTS (TIPO PAPEL FAX)	PP	12/18(21381)CONIMS	100
394	PERA BORRACHA PIAPARELHO DE PRESSAO	PP	12/18(21381)CONIMS	50
391	PERA BORRACHA PIAPARELHO DE PRESSAO C/VALVULA	PP	12/18(21381)CONIMS	30
185	PERA ECG - BASE METALICA LATEX ADULTO	PP	12/18(21381)CONIMS	30
187	PERA ECG - BASE METALICA LATEX ADULTO	PP	12/18(21381)CONIMS	120
396	PINÇA ADSÓN 12 CM C/ SERRILHA	PP	12/18(21381)CONIMS	50
405	PINÇA THOMAS GAYLOR PARA BIOPSIA 24 CM	PP	12/18(21381)CONIMS	10
406	PRESERVATIVO MASCULINO LUBRIFICADO 52 MM	PP	12/18(21381)CONIMS	3000
410	PROTETOR OCULAR ADULTO	PP	12/18(21381)CONIMS	6000
411	PROTETOR OCULAR INFANTIL	PP	12/18(21381)CONIMS	6000
433	SACO LIXO HOSP BRANCO 015LTS (39X058) PCT.C/100 UN	PP	12/18(21381)CONIMS	100
431	SACO LIXO HOSP BRANCO 015LTS (39X058) PCT.C/100 UN	PP	12/18(21381)CONIMS	30
428	SACO LIXO HOSP BRANCO 015LTS (39X058) PCT.C/100 UN	PP	12/18(21381)CONIMS	230
426	SACO LIXO HOSP BRANCO 030LTS (47X060) PCT.C/100 UN	PP	12/18(21381)CONIMS	200
429	SACO LIXO HOSP BRANCO 030LTS (47X060) PCT.C/100 UN	PP	12/18(21381)CONIMS	200
434	SACO LIXO HOSP BRANCO 050LTS (50X077) PCT.C/100 UN	PP	12/18(21381)CONIMS	100
427	SACO LIXO HOSP BRANCO 100LTS (70X100) PCT.C/100 UN	PP	12/18(21381)CONIMS	200
437	SALTO ORTOPEDICO DE BORRACHA (1) "PEQ"	PP	12/18(21381)CONIMS	100
436	SALTO ORTOPEDICO DE BORRACHA (2) "MED"	PP	12/18(21381)CONIMS	100
435	SALTO ORTOPEDICO DE BORRACHA (3) "GRD"	PP	12/18(21381)CONIMS	100
447	SERINGA DESCST C/ AGULHA LUER SLIP 003 ML	PP	12/18(21381)CONIMS	146000
448	SERINGA DESCST C/ AGULHA LUER SLIP 005 ML	PP	12/18(21381)CONIMS	52000
450	SERINGA DESCST C/ AGULHA LUER SLIP 010 ML	PP	12/18(21381)CONIMS	1000
449	SERINGA DESCST C/ AGULHA LUER SLIP 010 ML	PP	12/18(21381)CONIMS	40000
451	SERINGA DESCST C/ AGULHA LUER SLIP 020 ML	PP	12/18(21381)CONIMS	20000
439	SERINGA DESCST NR32 C/AGULHA 01 ML LUER LOK 13X3,8	PP	12/18(21381)CONIMS	5100
564	SERINGA DESCST S/ AGULHA LUER LOCK 005 ML	PP	12/18(21381)CONIMS	14000
563	SERINGA DESCST S/ AGULHA LUER LOCK 010 ML	PP	12/18(21381)CONIMS	11000
455	SERINGA DESCST S/ AGULHA LUER SLIP 003 ML	PP	12/18(21381)CONIMS	14500
452	SERINGA DESCST S/ AGULHA LUER SLIP 005 ML	PP	12/18(21381)CONIMS	20000



453	SERINGA DESCST S/ AGULHA LUER SLIP 010 ML	PP	12/18(21381)CONIMS	71000
454	SERINGA DESCST S/ AGULHA LUER SLIP 020 ML	PP	12/18(21381)CONIMS	23500
446	SERINGA INSULINA 1,0 ML S/AGULHA LUER SLIP	PP	12/18(21381)CONIMS	6000
489	SONDA ALUM. ENTERAL POLIURETANO C/AGUA N.08-080CM	PP	12/18(21381)CONIMS	80
481	SONDA ALUM. ENTERAL POLIURETANO C/AGUA N.08-100CM	PP	12/18(21381)CONIMS	30
488	SONDA ALUM. ENTERAL POLIURETANO C/AGUA N.08-100CM	PP	12/18(21381)CONIMS	80
486	SONDA ALUM. ENTERAL POLIURETANO C/AGUA N.10-120CM	PP	12/18(21381)CONIMS	50
512	SONDA ASPIRAÇÃO TRAQUEAL N. 08	PP	12/18(21381)CONIMS	1200
510	SONDA ASPIRAÇÃO TRAQUEAL N. 12	PP	12/18(21381)CONIMS	50
106	SONDA CATETER NASAL P/ OXIGENIO N. 08	PP	12/18(21381)CONIMS	100
107	SONDA CATETER TIPO OCULOS - ADULTO	PP	12/18(21381)CONIMS	3400
462	SONDA ENDO PVC C/BAALAO N. 03,0 (12FR)	PP	12/18(21381)CONIMS	50
463	SONDA ENDO PVC C/BAALAO N. 03,5 (14FR)	PP	12/18(21381)CONIMS	60
464	SONDA ENDO PVC C/BAALAO N. 04,0 (18FR)	PP	12/18(21381)CONIMS	330
465	SONDA ENDO PVC C/BAALAO N. 04,5 (18FR)	PP	12/18(21381)CONIMS	130
486	SONDA ENDO PVC C/BAALAO N. 05,0 (20FR)	PP	12/18(21381)CONIMS	100
467	SONDA ENDO PVC C/BAALAO N. 05,5 (22FR)	PP	12/18(21381)CONIMS	100
468	SONDA ENDO PVC C/BAALAO N. 06,0 (24FR)	PP	12/18(21381)CONIMS	100
469	SONDA ENDO PVC C/BAALAO N. 06,5 (28FR)	PP	12/18(21381)CONIMS	100
470	SONDA ENDO PVC C/BAALAO N. 07,0 (28FR)	PP	12/18(21381)CONIMS	150
471	SONDA ENDO PVC C/BAALAO N. 07,5 (30FR)	PP	12/18(21381)CONIMS	100
472	SONDA ENDO PVC C/BAALAO N. 08,0 (32FR)	PP	12/18(21381)CONIMS	100
473	SONDA ENDO PVC C/BAALAO N. 08,5 (34FR)	PP	12/18(21381)CONIMS	100
494	SONDA NASOGASTRICA CURTA N. 04	PP	12/18(21381)CONIMS	50
496	SONDA NASOGASTRICA CURTA N. 14	PP	12/18(21381)CONIMS	700
499	SONDA NASOGASTRICA CURTA N. 16	PP	12/18(21381)CONIMS	200
491	SONDA NASOGASTRICA CURTA N. 18	PP	12/18(21381)CONIMS	800
504	SONDA NASOGASTRICA LONGA N. 04	PP	12/18(21381)CONIMS	100
506	SONDA NASOGASTRICA LONGA N. 08	PP	12/18(21381)CONIMS	200
507	SONDA NASOGASTRICA LONGA N. 12	PP	12/18(21381)CONIMS	300
520	SONDA URETRAL N. 10	PP	12/18(21381)CONIMS	7405
521	SONDA URETRAL N. 12	PP	12/18(21381)CONIMS	20000
522	SONDA URETRAL N. 14	PP	12/18(21381)CONIMS	2400
524	SONDA URETRAL N. 18	PP	12/18(21381)CONIMS	100
525	SONDA URETRAL N. 20	PP	12/18(21381)CONIMS	230
531	SUPOORTE SORO REGULAVEL S/RODIZIO TODO EPOXY	PP	12/18(21381)CONIMS	20
541	TERMOMETRO CLINICO "PRISMATICO TRIANGULAR"	PP	12/18(21381)CONIMS	300
540	TERMOMETRO CLINICO DIGITAL HASTE RIGIDA	PP	12/18(21381)CONIMS	400
542	TERMOMETRO MAX/MIN/MIMO DIGITAL C/CABO (INT/EXT)	PP	12/18(21381)CONIMS	100
548	TESOURA CIRURGICA 17 CM RETA ROMBA FINA	PP	12/18(21381)CONIMS	100
547	TESOURA IRIS 12,0 CM RETA	PP	12/18(21381)CONIMS	100
566	UMIDIFICADOR TAMPAROSCA EM PVC 250ML PVC O2	PP	12/18(21381)CONIMS	300
560	VALVULA METAL PIAPARELHO PRESSAO	PP	12/18(21381)CONIMS	50
562	VASELINA SOLIDA 0090-0100 GR	PP	12/18(21381)CONIMS	50
161	CABO DE BISTURI N. 07 PLAMINA N. 10 A 17	PP	019/18(22561)CONIMS	30
623	CLOREXIDINA 2,0% C/TENSOATIVO D100 ML	PP	019/18(22561)CONIMS	300
322	ESCOVA DENTAL ADULTO COM SACO PLASTICO	PP	019/18(22561)CONIMS	5000

Rua Afonso Pena, 1902 - Polo Branco/PR - CEP: 85.581-530 - Telefone: (46) 3313-3556 - Fax: (46) 3313-3586
E-mail: compras@conims.com.br - CNPJ: 08.136.854/0001-08 - Inscr. Est.: Isenta

351	FILME RX PERIAPICAL INFANTIL 2CMX3CM CX.C/100 LIND	PP	019/18(22561)CONIMS	50
206	FIO CATGUT SIMPLES 3-0 75CM AG2,00CM 1/2 CIL CX.24	PP	019/18(22561)CONIMS	50
209	FIO CATGUT SIMPLES 3-0 75CM AG2,00CM 1/2 CIL CX.24	PP	019/18(22561)CONIMS	100
356	FIXADOR RAO-X ODONTO 475ML OUJ 500ML	PP	019/18(22561)CONIMS	200
544	PINÇA ANATOMICA DISSECCAO C/SERRILHA 16 CM	PP	019/18(22561)CONIMS	50
554	PINÇA CUSHING 18 CM C/ DENTE	PP	019/18(22561)CONIMS	30
553	PINÇA CUSHING 18 CM S/DENTE	PP	019/18(22561)CONIMS	30
563	PINÇA HALSTEAD MOSQUITO 10 CM RETA	PP	019/18(22561)CONIMS	50
546	PINÇA HISTOLOGICA PONTA FINA 16 CM	PP	019/18(22561)CONIMS	100
564	PINÇA KOCHER 14 CM CURVA	PP	019/18(22561)CONIMS	30
565	PINÇA KOCHER 16 CM CURVA	PP	019/18(22561)CONIMS	50
580	PORTA AGULHA MAYO HEGAR 14 CM	PP	019/18(22561)CONIMS	50
652	TESOURA MAYO STILLE 17 CM CURVA	PP	019/18(22561)CONIMS	30
654	TESOURA MAYO STILLE 17 CM RETA	PP	019/18(22561)CONIMS	30
16	ACIDO ACETILSALICILICO 100 MG	PE	033/2018 (23938)	1610000
19	ACIDO ACETILSALICILICO 500 MG	PE	033/2018 (23938)	5600
66	AMPICILINA 500 MG	PE	033/2018 (23938)	52000
175	CETOCONAZOL CREME 20 MGGR 30 GR	PE	033/2018 (23938)	4000
212	CLONAZEPAM 2,00 MG (B1)	PE	033/2018 (23938)	330400
629	CODENA + PARACETAMOL 30,0MG/500MG (C1)	PE	033/2018 (23938)	198004
300	DEXAMETAZONA-HECOMICINA+POLIMIDINA B COLUIRO 5 ML	PE	033/2018 (23938)	500
309	DEXPANTENOL DERMATOLOGICO POMADA 50 MGIG 30 GR	PE	033/2018 (23938)	300
352	DOPAMINA INJETAVEL 05MG/ML 10 ML	PE	033/2018 (23938)	2000
359	DROPROPIZINA XAROPE 3,0MG/ML 100 ML - ADULTO	PE	033/2018 (23938)	234
427	FRUCTOSE-COMPLEXO B-VITAMINA C INJETAVEL 10 ML	PE	033/2018 (23938)	1000
459	HIDROCLOROTIAZIDA 50 MG	PE	033/2018 (23938)	130000
465	HIDROXIDO ALUMINIO ORAL 80MG/ML 100 ML	PE	033/2018 (23938)	8000
479	IODETO DE POTASSIO XAROPE 20MG/ML 100 ML	PE	033/2018 (23938)	300
482	ISOFLAVONA EXTRATO 075 MG EQUIVALENTE 30 MG	PE	033/2018 (23938)	24000
493	LANOPRAZOL 30 MG	PE	033/2018 (23938)	11000
512	LIDOCAINA INJETAVEL 01% SEM VASO 20 ML	PE	033/2018 (23938)	800
517	LIDOCAINA TUBETE 2% CANOREP (1:50.000) C/50X1,8ML	PE	033/2018 (23938)	300
548	MESALAZINA 800 MG	PE	033/2018 (23938)	12000
569	MIDAZOLAM INJETAVEL 1MG/ML (05MG) 05 ML (B1)	PE	033/2018 (23938)	2000
565	NIFEDIPINA 10 MG	PE	033/2018 (23938)	36512
588	NIMESULIDA 100 MG	PE	033/2018 (23938)	568000
599	NORETISTERONA 0,35 MG C/35 CPR	PE	033/2018 (23938)	640
638	PENTOXIFILINA INJETAVEL 20 MG/ML 5 ML	PE	033/2018 (23938)	300
546	PETIDINA INJETAVEL 50MG/ML 02 ML (A1)	PE	033/2018 (23938)	300
690	PLANTAGO OVATA (PSYLLIUM) 3,5G ENVELOPE 5 GR	PE	033/2018 (23938)	38000
680	PROTETOR SOLAR FPS30 UVA-B OILFREE 120ML	PE	033/2018 (23938)	300
679	PROTETOR SOLAR FPS30 UVA-B OILFREE 120ML	PE	033/2018 (23938)	600
683	PROTETOR SOLAR FPS50 UVA-B OILFREE 200ML	PE	033/2018 (23938)	2000
698	RIFAMICINA SPRAY 10MG/ML 20 ML	PE	033/2018 (23938)	1000
707	SACCHAROMUCES BOULARDII 100 MG	PE	033/2018 (23938)	10000
711	SALBUTAMOL 02 MG	PE	033/2018 (23938)	3000
827	SALBUTAMOL 1 MG/ML FLACONETE 2,5ML P/NEBULIZACAO	PE	033/2018 (23938)	1000

Rua Afonso Pena, 1902 - Polo Branco/PR - CEP: 85.581-530 - Telefone: (46) 3313-3556 - Fax: (46) 3313-3586
E-mail: compras@conims.com.br - CNPJ: 08.136.854/0001-08 - Inscr. Est.: Isenta





729	SORO GLICOSE INJETAVEL SF 05% 1000 ML	PE	033/2018 (23938)	3000
736	SULFA+TRIMETOPRIMA SUSP ORAL 40MG/8MG/ML 050ML	PE	033/2018 (23938)	500
733	SULFADIAZINA 500 MG	PE	033/2018 (23938)	13000
739	SULFADIAZINA 500 MG	PE	033/2018 (23938)	3000
723	SULFATO MAGNESIO INJETAVEL 50% 10 ML	PE	033/2018 (23938)	1000
807	VITAMINA "C" GOTAS 200MG/ML 20ML (ACIDO ASCORBICO)	PE	033/2018 (23938)	3000
812	VITAMINA E 400 MG (ACETATO DE RACEALFATOCOFEROL)	PE	033/2018 (23938)	7060
26	ALCOOL HOSPITALAR 70,0% 1000 ML (SUPERFICIE FIXA)	PE	013/19/26201)CONIMS	11265
27	ALCOOL IODADO 0,1% 1000 ML	PE	013/19/26201)CONIMS	800
84	ATADURA GESSADA - 06 CM X 2 MTS - CX.C/20 UND	PE	013/19/26201)CONIMS	25
70	ATADURA GESSADA - 10 CM X 3 MTS - CX.C/20 UND	PE	013/19/26201)CONIMS	15
100	CAIXA TERMICA C/ALÇA 012,0 LTS 29,0X24,0X3,5 CM	PE	013/19/26201)CONIMS	30
157	CLOREXIDINA 0,2% AQUOSA 1000 ML (LIMPEZA PELE)	PE	013/19/26201)CONIMS	300
525	CLOREXIDINA 2,0% C/TENSOATIVO 1000 ML	PE	013/19/26201)CONIMS	300
177	COLETOR PERFURO PLASTICO RIGIDO CAPACIDADE 13,00LT	PE	013/19/26201)CONIMS	300
181	COMPRESSA GAZE ABNT ESTERIL 13F 07,5X07,5 C/10 PCS	PE	013/19/26201)CONIMS	4000
76	CURATIVO REDONDO PISANGUE CX C/500 UND ADULTO	PE	013/19/26201)CONIMS	2000
246	EQUIPO SORO MACROGTS CFILTRORESPIROINJETOR	PE	013/19/26201)CONIMS	20800
246	EQUIPO SORO MACROGTS CFILTRORESPIROINJETOR	PE	013/19/26201)CONIMS	9100
152	FIO CATGUT SIMPLES S-0 75CM AG1,80CM 1/2 CIL CX.24	PE	013/19/26201)CONIMS	100
291	FITA ADESIVA HOSPITALAR 16MMX50M "EMB.INDIVIDUAL"	PE	013/19/26201)CONIMS	3000
292	FITA ADESIVA HOSPITALAR 19MMX50M "EMB.INDIVIDUAL"	PE	013/19/26201)CONIMS	5000
315	FRALDA GERIATRICA ADULTO C/ALÇOE VERA 1-PEQUENA	PE	013/19/26201)CONIMS	22000
339	GELÓ RECLAVEL RIGIDO 0550 ML 22,0X15,0X2,0 CM	PE	013/19/26201)CONIMS	550
336	GELÓ RECLAVEL RIGIDO 1000 ML 27,0X12,0X4,0 CM	PE	013/19/26201)CONIMS	330
355	INDICADOR QUÍMICO VAPOR CLASSE 5 CX.C/100 UND	PE	013/19/26201)CONIMS	100
417	MASCARA FACIAL COXIM INFLAVEL NR.2-INF PIANESTESIA	PE	013/19/26201)CONIMS	50
418	MASCARA FACIAL COXIM INFLAVEL NR.3-ADO PIANESTESIA	PE	013/19/26201)CONIMS	50
419	MASCARA FACIAL COXIM INFLAVEL NR.4-ADU PIANESTESIA	PE	013/19/26201)CONIMS	50
420	MASCARA FACIAL COXIM INFLAVEL NR.5-ADU PIANESTESIA	PE	013/19/26201)CONIMS	50
451	OCULOS PROTECAO REGULAVEL ANTIEMBAÇO LENTE INCOLOR	PE	013/19/26201)CONIMS	580
469	PAPEL P/ECG 080 MM X 30 MTS	PE	013/19/26201)CONIMS	300
468	PAPEL P/ECG 090 MM X 90 MM X 400 FOLHAS/DMTS	PE	013/19/26201)CONIMS	250
668	PAPEL TOALHA C/1000 ZDOBRAS 20X21CM BRANCO 100%CEL	PE	013/19/26201)CONIMS	10000
230	PERA ECG + BASE METALICA LATEX ADULTO	PE	013/19/26201)CONIMS	100
228	PERA ECG + BASE METALICA LATEX ADULTO	PE	013/19/26201)CONIMS	100
229	PERA ECG + BASE METALICA LATEX ADULTO	PE	013/19/26201)CONIMS	600
231	PERA ECG + BASE METALICA LATEX ADULTO	PE	013/19/26201)CONIMS	600
479	PINÇA FAURE 22 CM RETA ARTERIA UTERINA	PE	013/19/26201)CONIMS	10
480	PINÇA FAURE 24 CM PI BIOPSIA	PE	013/19/26201)CONIMS	10
483	PINÇA HALSTEAD MOSQUITO 12 CM CURVA	PE	013/19/26201)CONIMS	100
526	SABONETE LIQUIDO GLICERINADO COMUM 1000 ML	PE	013/19/26201)CONIMS	300
531	SACO LIXO HOSP BRANCO 050LTS (50X077) PCT.C/100 UN	PE	013/19/26201)CONIMS	500
535	SACO LIXO HOSP BRANCO 050LTS (50X077) PCT.C/100 UN	PE	013/19/26201)CONIMS	300
625	SONDA URETRAL N. 18	PE	013/19/26201)CONIMS	100
557	SORO MANITOL INJETAVEL SF 20% 0250 ML	PE	013/19/26201)CONIMS	2100

Rua Afonso Pena, 1902 - Polo Branco/PR - CEP: 85.581-530 - Telefone: (46) 3313-3550 - Fax: (46) 3313-3586
E-mail: comarcas@conims.com.br - CNPJ: 08.136.858/0001-08 - Inscr. Est.: Inerta



558	SORO RINGER CLACTATO INJETAVEL SF BOLSA 0250 ML	PE	013/19/26201)CONIMS	1015
204	TENTACAMULA 15 CM	PE	013/19/26201)CONIMS	50
648	TERMOMETRO CLINICO DIGITAL HASTE RIGIDA	PE	013/19/26201)CONIMS	1000
329	TUBO LATEX NR. 201 04,00X08,0MM C/15 METROS	PE	013/19/26201)CONIMS	100
086	VALVULA METAL PIAPARELHO PRESSAO	PE	013/19/26201)CONIMS	50
521	VALVULA REGUL.CJ FLUXOMETRONANOMETRO 02	PE	013/19/26201)CONIMS	100
686	VASELINA SOLIDA 0090-0100 GR	PE	013/19/26201)CONIMS	60
616	CLOREXIDINA 2,0% C/TENSOATIVO 0100 ML	PE	35/19/26962)CONIMS	300
627	LUVA GINECOLOGICA NÃO ESTERIL C/100 UND	PE	35/19/26962)CONIMS	50
609	OXIDO ZINCO+EUGENOL KIT PÓ 38GR LIQUIDO 15ML	PE	35/19/26962)CONIMS	500
544	PINÇA ANATOMICA DENTE DE RATO 10 CM	PE	35/19/26962)CONIMS	100
533	PINÇA ANATOMICA DISSECAÇÃO C/SERRILHA 18 CM	PE	35/19/26962)CONIMS	50
540	PINÇA CUSHING 18 CM C/ DENTE	PE	35/19/26962)CONIMS	50
542	PINÇA CUSHING 18 CM C/ DENTE	PE	35/19/26962)CONIMS	30
541	PINÇA CUSHING 18 CM SIDENTE	PE	35/19/26962)CONIMS	30
543	PINÇA CUSHING 18 CM SIDENTE	PE	35/19/26962)CONIMS	30
546	PINÇA FOERSTER 18 CM RETA	PE	35/19/26962)CONIMS	50
548	PINÇA FOERSTER 18 CM RETA	PE	35/19/26962)CONIMS	30
547	PINÇA FOERSTER 18 CM CURVA	PE	35/19/26962)CONIMS	30
549	PINÇA FOERSTER 18 CM RETA	PE	35/19/26962)CONIMS	30
553	PINÇA KOCHER 16 CM CURVA	PE	35/19/26962)CONIMS	50
0	PORTA MATRIZ TOFFLEMRE INFANTIL	PE	35/19/26962)CONIMS	100
652	TESOURA LISTER 19 CM PIGRESSO	PE	35/19/26962)CONIMS	100
647	TESOURA MAYO STILLE 17 CM CURVA	PE	35/19/26962)CONIMS	50
36	ATENOLOL 025 MG	DL	001/2020 (30994)	16000
202	BETAISTINA DICLORIDRATO 24 MG	DL	001/2020 (30994)	8500
62	BUTILBROMETO ESCOPOLAMINA-DIPIRONA INJ 05ML IMVY	DL	001/2020 (30994)	2420
255	CARBONATO DE CALCIO-VITAMINA D 0600 MG/400 UI	DL	001/2020 (30994)	17000
106	CETOCONAZOL 200 MG	DL	001/2020 (30994)	1000
107	CETOCONAZOL CREME 20 MGGR 30 GR	DL	001/2020 (30994)	100
118	CIMETIDINA INJETAVEL 300 MG 02 ML	DL	001/2020 (30994)	1000
130	CLONAZEPAM 0,50 MG (B1)	DL	001/2020 (30994)	2000
137	CLORETO SODIO INJETAVEL 20% 10 ML	DL	001/2020 (30994)	300
177	CUMARINA + TROXERRUTINA 15/90 MG	DL	001/2020 (30994)	28000
203	DIGOXINA 0,25 MG	DL	001/2020 (30994)	7800
220	DOPAMINA INJETAVEL 05MG/ML 10 ML	DL	001/2020 (30994)	105
222	DOXAZOSINA 02 MG	DL	001/2020 (30994)	56200
371	ESCITALOPRAM OXALATO 15 MG (C1)	DL	001/2020 (30994)	300
369	ESCITALOPRAM OXALATO 20 MG (C1)	DL	001/2020 (30994)	10180
261	FUROSEMIDA 40 MG	DL	001/2020 (30994)	92000
285	GLICLAZIDA 30 MG	DL	001/2020 (30994)	5000
286	LAMOTRIGINA 100 MG (C1)	DL	001/2020 (30994)	1000
300	LEVODOPA + BENSERAZIDA 200/50 MG	DL	001/2020 (30994)	7300
151	MEMANTINA 10 MG (C1)	DL	001/2020 (30994)	2480
345	MONTELUCASTE DE SODIO 05 MG - MASTIGAVEL	DL	001/2020 (30994)	1000
348	NIFEDIPINA 10 MG	DL	001/2020 (30994)	1900
358	NITROFLURANTONIA 100 MG	DL	001/2020 (30994)	9720

Rua Afonso Pena, 1902 - Polo Branco/PR - CEP: 85.581-530 - Telefone: (46) 3313-3550 - Fax: (46) 3313-3586
E-mail: comarcas@conims.com.br - CNPJ: 08.136.858/0001-08 - Inscr. Est.: Inerta



v3.0 - DAUTIN Blockchain Documentos Digitais e Serviços Ltda EPP certifica em 14/09/2022 10:32:05 que o documento de hash (91A-256) b2b0d918180c7a6b08b0c009a25a0d145c27086a0102049a13a108a foi validado em 14/09/2022 09:34:47 através da transação blockchain 0a94a0a219847b1749454a036463167d2270e0d75629e0d81bc7205637 e pode ser verificado em https://www.dautin.com/FeeCheck (PID: 89050)



v3.0 - DAUTIN Blockchain Documentos Digitais e Serviços Ltda EPP certifica em 14/09/2022 10:32:05 que o documento de hash (91A-256) b2b0d918180c7a6b08b0c009a25a0d145c27086a0102049a13a108a foi validado em 14/09/2022 09:34:47 através da transação blockchain 0a94a0a219847b1749454a036463167d2270e0d75629e0d81bc7205637 e pode ser verificado em https://www.dautin.com/FeeCheck (PID: 89050)



2057



364	OLMESARTANA-HIDROCLOROTIAZIDA 20+12,5 MG	DL	001/2020 (30594)	2000
159	PIGLUTAZONA 30 MG	DL	001/2020 (30594)	300
409	PLANTAGO OVATA (PSYLLIUM) 3,5G ENVELOPE 5 GR	DL	001/2020 (30594)	400
398	PREGABALINA 150 MG (C1)	DL	001/2020 (30594)	4000
423	ROSUVASTATINA CALCICA 10 MG	DL	001/2020 (30594)	5000
237	SILYBIUM MARIANUM 250 MG (STEATON)	DL	001/2020 (30594)	20000
459	TOPIRAMATO 050 MG (C1)	DL	001/2020 (30594)	10300
489	VENLAFAXINA 150,0 MG (C1)	DL	001/2020 (30594)	17100
173	VITAMINA "D3" COMPRIMIDO 01,000U (COLECALCIFEROL)	DL	001/2020 (30594)	250
175	VITAMINA "D3" COMPRIMIDO 07,000U (COLECALCIFEROL)	DL	001/2020 (30594)	5100
3	ACECLOFENACO 100 MG	PE	44/19/30628/CONIMS	12000
43	ALENDRONATO SODICO 70 MG	PE	44/19/30628/CONIMS	40000
95	BENZOATO BENZILA LOCAO 25% 250MG/ML 060 ML	PE	44/19/30628/CONIMS	3000
184	CETOCONAZOL CREME 20 MG/GR 30 GR	PE	44/19/30628/CONIMS	5000
213	CIPROFLOXACINO COLIRIO 3,5MG/ML (0,35%) 5 ML	PE	44/19/30628/CONIMS	1000
684	CODEINA + PARACETAMOL 30,0MG/500MG (C1)	PE	44/19/30628/CONIMS	210000
331	DEXPANTENOL DERMATOLOGICO POMADA 50 MG/GR 30 GR	PE	44/19/30628/CONIMS	1000
343	DICLOFENACO RESINATO GOTAS POTASSIO 20ML	PE	44/19/30628/CONIMS	1000
411	GESTODENO-ETINILESTRADIOL 75MCG+20MCG C/63 CP	PE	44/19/30628/CONIMS	333
518	IODETO DE POTASSIO XAROPE 20MG/ML 100 ML	PE	44/19/30628/CONIMS	1000
533	LAMOTRIGINA 050 MG (C1)	PE	44/19/30628/CONIMS	8000
531	LAMOTRIGINA 100 MG (C1)	PE	44/19/30628/CONIMS	48000
540	LEVODOPA + CARBIDOPA ZS/250 MG	PE	44/19/30628/CONIMS	120000
594	MESALAZINA 400 MG	PE	44/19/30628/CONIMS	1000
583	METILERGOMETRINA INJETAVEL 0,2 MG/ML 01 ML	PE	44/19/30628/CONIMS	1300
653	NORETISTERONA-ESTRADIOL 0,5/1,0 MG C/84 CPR	PE	44/19/30628/CONIMS	333
882	OLMESARTANA-HIDROCLOROTIAZIDA 20+12,5 MG	PE	44/19/30628/CONIMS	5000
895	PENTOXIFILINA INJETAVEL 20 MG/ML 5 ML	PE	44/19/30628/CONIMS	1000
471	POLIVITAMINAS CAPSULA (VITAMINA-MINERAIS)	PE	44/19/30628/CONIMS	10000
886	POLIVITAMINAS CAPSULA (VITAMINA-MINERAIS)	PE	44/19/30628/CONIMS	2000
506	SORO MANITOL INJETAVEL SF 20% 0250 ML	PE	44/19/30628/CONIMS	1000
585	TIMOLOL COLIRIO OFTALMICO 0,50% (5,0MG/ML) 05 ML	PE	44/19/30628/CONIMS	1500
836	TINIDAZOL+MICONAZOL VAGINAL 30/20MG/GR 40GR 7 APLIC	PE	44/19/30628/CONIMS	1000
884	VITAMINA E 400 MG (ACETATO DE RACALFATOCOFEROL)	PE	44/19/30628/CONIMS	31000

Declaramos ainda que os produtos foram entregues até a presente data estão de acordo com os padrões exigidos, não havendo nada que desabone a empresa em questão por parte desta Instituição, cumprindo prazos estabelecidos, bem como honrando com determinação e presteza todas as soluções efetuadas. Qualificando-a com empresa idônea e organizada, e de ótimo relacionamento comercial. Sendo esta a mais pura expressão da verdade. Fermo o presente.

Samir Rodrigo Kallnoski
Coordenador, Área: Mens. e Pato
Rua. 2018/208 - CONIMS

SAMIR RODRIGO KALLNOSKI ← 1º OFICIO

Samir Rodrigo Kallnoski
CPF: 840 003 849 - 53
Coordenador do Setor de Compras

Pato Branco (PR), 30 de Junho de 2020.

Rua Afonso Pena, 1902 - Pato Branco/PR - CEP: 85.501-530 - Telefone: (46) 3313-3550 - Fax: (46) 3313-3586
E-mail: c9n10x8a@conims.com.br - CNP: 00.136.858/0001-88 - Inscr. Est.: ISENTA



Rev. CONIBCO (RS) FIBRILIS (R)
ANEXO RECURSO REABERTURA
por SEHELINARCA
Em testimony:
PATO BRANCO, 31 de Junho de 2020
JANE SALETE DONDEI
FUNARREN - SELLO DIGITAL
Rev. H0550 KPOZ LUNFZ - 91428 - 334h
Consultar em: www.funarren.com.br



v3.0 - DAUTIN Blockchain Documentos Digitais e Serviços Ltda EPP certifica em 14/09/2022 10:32:05 que o documento de hash (SHA-256)
b2b6d18180c74f8a02b63029e25aebcf145cc27099e501b2d949e13a1098e foi validado em 14/09/2022 09:34:47 através de transação blockchain
0x4264e426119847be1749454a2b94c3167d27d6cd756e2b0c4bd1bc72a05637 e pode ser verificado em <https://www.dautin.com/BlockCheck> (NEO: 08008)



v3.0 - DAUTIN Blockchain Documentos Digitais e Serviços Ltda EPP certifica em 14/09/2022 10:32:05 que o documento de hash (SHA-256)
b2b6d18180c74f8a02b63029e25aebcf145cc27099e501b2d949e13a1098e foi validado em 14/09/2022 09:34:47 através de transação blockchain
0x4264e426119847be1749454a2b94c3167d27d6cd756e2b0c4bd1bc72a05637 e pode ser verificado em <https://www.dautin.com/BlockCheck> (NEO: 08008)



2058

Rua XV de Novembro, 64 - Sala 21
Edifício Pedro Francisco Vargas
Centro, Itajaí - Santa Catarina
(47) 3514-7599 | (47) 99748-2223
www.dautin.com | dautin@dautin.com



CERTIFICADO DE PROVA DE AUTENTICIDADE ELETRÔNICA

A DAUTIN BLOCKCHAIN DOCUMENTOS DIGITAIS E SERVIÇOS LTDA, especificada neste ato apenas como Dautin Blockchain Co. CERTIFICA para os devidos fins de direito que, o arquivo digital especificado com o tipo documental Autenticação e representado pela função hash criptográfica conhecida como SHA-256, de código b2b8a918180c7a96a06fb305be25aabc146cc27069da501b2d949a13a16f8e foi autenticado de acordo com as Legislações e normas vigentes* através da rede blockchain Ethereum Classic, sob o identificador único denominado NID 68998 dentro do sistema.

A autenticação eletrônica do documento intitulado "Atestado Confirma", cujo assunto é descrito como "Atestado Confirma", faz prova de que em 14/06/2022 09:34:13, o responsável Altermed Material Médico Hospitalar Ltda (00.802.002/0001-02) tinha posse do arquivo com as mesmas características que foram reproduzidas na prova de autenticidade, sendo de Altermed Material Médico Hospitalar Ltda a responsabilidade, única e exclusiva, pela idoneidade do documento apresentado a DAUTIN Blockchain Co.

Este CERTIFICADO foi emitido em 14/06/2022 10:10:45 através do sistema de autenticação eletrônica da empresa DAUTIN Blockchain Co. de acordo com o Art. 10, § 2º da MP 2200-2/2001, Art. 107 do Código Civil e Art. 411, em seus §§ 2º e 3º do Código de Processo Civil, estando dessa maneira de acordo para o cumprimento do Decreto 10278/2020.

Para mais informações sobre a operação acesse o site <https://www.dautin.com> e informe o código da transação blockchain 0x40a4e0fa219647be17494540bf4fd3167d227dec4766e28ec4bd1bc72e06937. Também é possível acessar a consulta através da rede blockchain em <https://blockscout.com/etc/mainnet/>

* Legislação Vigente: Medida Provisória nº 2200-2/2001, Código Civil e Código de Processo Civil.

DAUTIN
BLOCKCHAIN



Presidência da República Casa Civil
Subchefia para Assuntos Jurídicos
MEDIDA PROVISÓRIA 2.200-2
DE 24 DE AGOSTO DE 2001.



	Secretaria de Saúde Almoxarifado da Saúde	Data: 23/06/2021
	Para: Altermed Material Médico Hospitalar Ltda	

ATESTADO DE CAPACIDADE TÉCNICA

Atestamos para os devidos fins e efeitos legais, que a Empresa Altermed Material Médico Hospitalar Ltda., inscrita no CNPJ sob nº 00.802.002/0001-02, com sede a Estrada Boa Esperança, 2320 - CEP: 89.163-554 - Bairro Fundo Canoas, Rio do Sul - SC, fornece à Prefeitura Municipal de Criciúma-SC, Medicamentos, Materiais Médicos, Materiais Odontológicos, Móveis e Equipamentos Hospitalares, Instrumentais Cirúrgicos e Materiais, Equipamentos de Fisioterapia e Saneantes Domissanitários, fornecendo materiais de primeira linha e reconhecida qualidade conforme relação abaixo:

Item	Descrição do Produto / Apresentação	Mod.	Número	Qt Atendida
18	APARELHO TRICOTOMIA DESCT LAMINA DUPLA	PP	068/2018 (23278)	500
39	CANETA P/ECG DIGITAL EP-3 TECPOINT HI VS	PP	068/2018 (23278)	15
55	CATETER INTRAVENOSO NR.32 NR. 24G (0,7X19MM)	PP	068/2018 (23278)	500
108	FIO CATGUT SIMPLES 2-0 75CM AG4,00CM 1/2 CIL CX24	PP	068/2018 (23278)	2
106	FIO CATGUT SIMPLES 4-0 75CM AG2,00CM 1/2 CIL CX24	PP	068/2018 (23278)	2
122	GLICERINA LÍQUIDA BIDESTILADA 1000 ML	PP	068/2018 (23278)	20
123	HASTES FLEXÍVEIS TIPO COTONETE C/075	PP	068/2018 (23278)	300
74	SCALP NR. 23	PP	068/2018 (23278)	2000
76	SCALP NR. 27	PP	068/2018 (23278)	200
225	SORO GLICOFISIOLÓGICO INJETÁVEL SF 5% 0250 ML	PP	068/2018 (23278)	400
226	SORO GLICOFISIOLÓGICO INJETÁVEL SF 5% 0500 ML	PP	068/2018 (23278)	100
179	SORO MANITOL INJETÁVEL SF 20% 0250 ML	PP	068/2018 (23278)	50
29	ATROPINA SULFATO INJETÁVEL 0,250 MG/ML 01ML	PP	071/2018 (23576)	720
38	BETAMETASONA INJETÁVEL 5-2MG/ML 1ML I.M.	PP	071/2018 (23576)	1200
62	CEFALEXINA ORAL SUSP. 250 MG/5ML-50MG/ML 066 ML	PP	071/2018 (23576)	4000
97	DOPAMINA INJETÁVEL 05MG/ML 10 ML	PP	071/2018 (23576)	50
136	HIDROCORTISONA INJETÁVEL SUCCINATO SÓDICO 100 MG	PP	071/2018 (23578)	500
162	LIDOCAINA INJETÁVEL 02% COM VASO 20 ML	PP	071/2018 (23578)	50
234	TIMOLOL COLÍRIO OFTÁLMICO 0,50% (5,0MG/ML) 05 ML	PP	071/2018 (23576)	100
236	TRAMADOL INJETÁVEL 050 MG 01ML (50MG/ML) (C1)	PP	071/2018 (23576)	4800
44	BROMETO IPRATROPIO GOTAS 0,25 MG/ML 20 ML	PP	062/2019 (28890)	800

Endereço: Rua Álvaro Catão no. 711 - Operária Nova/ Criciúma
almoxarifado.saude@criciuma.sc.gov.br - Fone: (48)34458440 ou 34458764



v3.0 - DAUTIN Blockchain Documentos Digitais e Serviços Ltda EPP certifica em 14/06/2022 11:17:01 que o documento de hash (SHA-256) aef7fc784a2bc05944db467be98b4bc21a2b55e47500efc459cb18713c915cb foi validado em 14/06/2022 10:10:51 através de transação blockchain 0x99b69370e7deba153cb16400c29548357a533450ae6762b228a78aac59ec56d e pode ser verificado em <https://www.dautin.com/FMCheck> (NID: 68998)



2059



Secretaria de Saúde
Almoxarifado da Saúde

Para: Altermed Material Médico Hospitalar Ltda

Data: 23/06/2021

58	CARVAO ATIVO PÓ 1KG (USO NÃO ORAL)	PP	062/2019 (28890)	2
141	HIDROCORTISONA INJETAVEL SUCCINATO SODICO 100 MG	PP	062/2019 (28890)	600
223	RANITIDINA INJETAVEL 25MG/ML 02 ML	PP	062/2019 (28890)	480
235	SULFA+TRIMETOPRIMA SUSP ORAL 40MG/8MG/ML 100ML	PP	062/2019 (28890)	200
19	ESCOVA C/ESPONJA ASSEPCIA MAOS/INSTRUMENTO ESTERIL	PP	022/2020 (31453)	200
18	OCULOS PROTEÇÃO ANTIEMBAÇANTE MODELO AGUIA	PP	022/2020 (31453)	200
9	LUVA PROCEDIMENTO NITRILICA SEM PÓ (1) PEQUENA - A	PP	051/2020 (32344)	400
8	LUVA PROCEDIMENTO NITRILICA SEM PÓ (2) MEDIA - ROS	PP	051/2020 (32344)	400
9	LUVA NITRILICA SEM PÓ (1) PEQUENA CXC/100	PP	051/2020 (32344)	500
11	LUVA PROCEDIMENTO LATEX SEM PÓ (2) MED CXC/100UND	PP	051/2020 (32344)	100
58	CARVAO ATIVO PÓ 1KG (USO NAO ORAL)	PP	090/2020 (35104)	2
64	CEFALEXINA ORAL SUSP. 250 MG/5ML-50MG/ML 060 ML (N	PP	090/2020 (35104)	2200
115	FENITOINA INJETAVEL 50MG/ML 05 ML (C1)	PP	090/2020 (35104)	1
116	FENOBARBITAL 100 MG (C1)	PP	090/2020 (35104)	20000
235	SULFA+TRIMETOPRIMA SUSP ORAL 40MG/8MG/ML 100ML	PP	090/2020 (35104)	300

Declaramos ainda que os produtos foram entregues até a presente data estão de acordo com os padrões exigidos, não havendo nada que desabone a empresa em questão por parte desta Municipalidade, cumprindo prazos estabelecidos, bem como honrando com determinação e presteza todas as soluções efetuadas. Qualificando-a com empresa idônea e organizada, e de ótimo relacionamento comercial, Sendo esta a mais para expressão da verdade, firmo o presente.

Atenciosamente,

MUNICÍPIO DE CRICIÚMA
Secretaria Municipal de Saúde
Aline Neves Roffredi Matr. 55547
Farmacêutica CRF/SC 8480
Almoxarifado da Saúde
Farmacêutica CRF-SC 8480

MUNICÍPIO DE CRICIÚMA
Secretaria Municipal de Saúde
JOSE CARLOS DE OLIVEIRA
Gerente Almoxarifado da Saúde
Matr. 55196
Jose Carlos de Oliveira
Coord. Almoxarifado da Saúde

Endereço: Rua Álvaro Catão no. 711 - Operária Nova/ Criciúma
almoxarifado.saude@cricuma.sc.gov.br - Fone: (48)34458440 ou 34458764

Rua XV de Novembro, 64 - Sala 21
Edifício Pedro Francisco Vargas
Centro, Itajaí - Santa Catarina
(47) 3514-7599 | (47) 99748-2223
www.dautin.com | dautin@dautin.com



CERTIFICADO DE PROVA DE AUTENTICIDADE ELETRÔNICA

A DAUTIN BLOCKCHAIN DOCUMENTOS DIGITAIS E SERVIÇOS LTDA, especificada neste ato apenas como Dautin Blockchain Co. CERTIFICA para os devidos fins de direito que, o arquivo digital especificado com o tipo documental Autenticação e representado pela função hash criptográfica conhecida como SHA-256, de código aef7fc784e2bcd9944c8467be688b4be21a2b58e47600efc459cb16713c915cb foi autenticado de acordo com as Legislações e normas vigentes¹ através da rede blockchain Polygon, sob o identificador único denominado NID 68998 dentro do sistema.

A autenticação eletrônica do documento intitulado "Atestado Criciúma", cujo assunto é descrito como "Atestado Criciúma", faz prova de que em 14/06/2022 09:34:30, o responsável Altermed Material Medico Hospitalar Ltda (00.802.002/0001-02) tinha posse do arquivo com as mesmas características que foram reproduzidas na prova de autenticidade, sendo de Altermed Material Medico Hospitalar Ltda a responsabilidade, única e exclusiva, pela idoneidade do documento apresentado a DAUTIN Blockchain Co.

Este CERTIFICADO foi emitido em 14/06/2022 11:10:21 através do sistema de autenticação eletrônica da empresa DAUTIN Blockchain Co. de acordo com o Art. 10, § 2º da MP 2200-2/2001, Art. 107 do Código Civil e Art. 411, em seus §§ 2º e 3º do Código de Processo Civil, estando dessa maneira de acordo para o cumprimento do Decreto 10278/2020.

Para mais informações sobre a operação acesse o site <https://www.dautin.com> e informe o código da transação blockchain 0x99bb9f370e7deba453cb164d0cf2948357a53345ba87d2b228e78aac69ac56d. Também é possível acessar a consulta através da rede blockchain em <https://polygonscan.com/>

¹ Legislação Vigente: Medida Provisória nº 2200-2/2001, Código Civil e Código de Processo Civil.

DAUTIN
BLOCKCHAIN



Presidência da República Casa Civil
Subchefe para Assuntos Jurídicos
MEDIDA PROVISÓRIA 2.200-2
DE 24 DE AGOSTO DE 2001.



v3 0 - DAUTIN Blockchain Documentos Digitais e Serviços Ltda EPP certifica em 14/06/2022 11:17:01 que o documento de hash (SHA-256) aef7fc784e2bcd9944c8467be688b4be21a2b58e47600efc459cb16713c915cb foi validado em 14/06/2022 10:10:51 através da transação blockchain 0x99bb9f370e7deba453cb164d0cf2948357a53345ba87d2b228e78aac69ac56d e pode ser verificado em <https://www.dautin.com/FiberCheck> (NID: 68998)





ATESTADO DE CAPACIDADE TÉCNICA

Atestamos para os devidos fins e efeitos legais, que a Empresa Alkermid Material Médico Hospitalar Ltda., inscrita no CNPJ sob nº 00.802.002/0001-02, com sede a Estrada Boa Esperança, 2320 – CEP: 89.163-554 – Bairro Fundo Canoas, Rio do Sul – SC, fornece à Prefeitura Municipal de Itapema-SC, Medicamentos, Materiais Médicos, Materiais Odontológicos, Móveis e Equipamentos Hospitalares, Instrumentais Cirúrgicos e Materiais, Equipamentos de Fisioterapia e Saneantes Domissanitários, fornecendo materiais de primeira linha e reconhecida qualidade conforme relação abaixo:

Item	Descrição do Produto / Apresentação	Mod.	Número	Quantidade
24	AMITRIPTILINA 25 MG (C1)	PP	04.019/2018 (20305)	500000
31	ANLÓDIPINO 05,0 MG	PP	04.019/2018 (20305)	600000
42	BENZOATO BENZILA LOCAO 25% 260MG/ML 050 ML	PP	04.019/2018 (20305)	3000
52	BUTILBROMETO ESCOPOLAMINA INJETAVEL 20MG/ML 01ML	PP	04.019/2018 (20305)	2000
57	CARBAMAZEPINA 200 MG (C1)	PP	04.019/2018 (20305)	500000
59	CARBONATO DE CALCIO 0500MG (200MG CALCIOELEMENTAR)	PP	04.019/2018 (20305)	400000
294	CARVEDILOL 03,125 MG	PP	04.019/2018 (20305)	15000
61	CARVEDILOL 06,250 MG	PP	04.019/2018 (20305)	135000
293	CARVEDILOL 12,500 MG	PP	04.019/2018 (20305)	50000
62	CARVEDILOL 25.000 MG	PP	04.019/2018 (20305)	150000
64	CEFALEXINA 500 MG	PP	04.019/2018 (20305)	150000
65	CEFALEXINA ORAL SUSP. 250 MG/5ML-50MG/ML 060 ML	PP	04.019/2018 (20305)	100000

Prefeitura Municipal: (47) 3268-8000 | www.itapema.sc.gov.br
Av. Nereu Ramos, nº134 – Centro 88220-000 Itapema - SC



63	CEFALEXINA ORAL SUSP. 250 MG/5ML-50MG/ML 060 ML	PP	04.019/2018 (20305)	5000
67	CEFTRIAXONA INJETAVEL "SEM DILUENTE" 1,0 GR USO IV	PP	04.019/2018 (20305)	1000
245	CLORETO POTASSIO INJETAVEL 10,0% 10 ML	PP	04.019/2018 (20305)	500
83	CLORETO SODICO,8%+BENZALCONIO,01%NASAL 30ML GOTAS	PP	04.019/2018 (20305)	3000
96	DEXAMETASONA 04 MG	PP	04.019/2018 (20305)	5000
97	DEXAMETASONA INJETAVEL 04 MG 2.5 ML	PP	04.019/2018 (20305)	5000
103	DIAZEPAM INJETAVEL 10MG (5MG/ML) 02 ML (B1)	PP	04.019/2018 (20305)	2000
105	DICLOFENACO SODICO INJETAVEL 75MG 03ML (25MG/ML)	PP	04.019/2018 (20305)	5000
106	DIGOXINA 0,25 MG	PP	04.019/2018 (20305)	50000
113	DOBUTAMINA INJETAVEL 250MG (12,5MG/ML) 20 ML	PP	04.019/2018 (20305)	500
117	DOXICICLINA 100 MG	PP	04.019/2018 (20305)	8000
146	FLUOXETINA 20 MG (C1)	PP	04.019/2018 (20305)	500000
305	GLIMEPIRIDA 02 MG	PP	04.019/2018 (20305)	540
164	HIDROCLOROTIAZIDA 25 MG	PP	04.019/2018 (20305)	330000
186	HIDROCORTISONA INJETAVEL SUCCINATO SODICO 100 MG	PP	04.019/2018 (20305)	1200
167	HIDROCORTISONA INJETAVEL SUCCINATO SODICO 500 MG	PP	04.019/2018 (20305)	1500
169	HIDROXIZINA 25 MG	PP	04.019/2018 (20305)	5000
173	IBUPROFENO GOTAS 050 MG/ML 30 ML	PP	04.019/2018 (20305)	6000
318	MIRTAZAPINA 30 MG (C1)	PP	04.019/2018 (20305)	1050
319	NEBIVOLOL CLORIDRATO 05 MG	PP	04.019/2018	510

Prefeitura Municipal: (47) 3268-8000 | www.itapema.sc.gov.br
Av. Nereu Ramos, nº134 – Centro 88220-000 Itapema - SC





			(20305)	
229	OCITOCINA INJETAVEL 5 UVML 01 ML USO IM/IV	PP	04.019/2018 (20305)	100
232	ONDANSETRONA INJETAVEL 4MG (2MG/ML) 02ML	PP	04.019/2018 (20305)	100
39	PENICILINA INJETAVEL G-BENZATINA 0.600.000UI S/DIL	PP	04.019/2018 (20305)	5000
40	PENICILINA INJETAVEL G-BENZATINA 1.200.000UI S/DIL	PP	04.019/2018 (20305)	10000
238	PERMANGANATO DE POTASSIO 100 MG (FB)	PP	04.019/2018 (20305)	2000
242	PIRIMETAMINA 25 MG	PP	04.019/2018 (20305)	3000
257	RANITIDINA INJETAVEL 25MG/ML 02 ML	PP	04.019/2018 (20305)	1000
265	SULFA+TRIMETOPRIMA SUSP ORAL 40MG/8MG/ML 100ML	PP	04.019/2018 (20305)	1200
267	SULFATO MAGNESIO INJETAVEL 10% 10 ML	PP	04.019/2018 (20305)	300
334	TICLOPIDINA CLORIDRATO 250 MG	PP	04.019/2018 (20305)	520
272	TIMOLOL COLIRIO OFTALMICO 0,50% (5,0MG/ML) 05 ML	PP	04.019/2018 (20305)	200
280	VERAPAMIL 120 MG RETARD CR	PP	04.019/2018 (20305)	10000
12	AGULHA GENGIVAL CX.C/100 UND - 27G LONGA	PP	04.088/2018 (23163)	100
11	AGULHA GENGIVAL CX.C/100 UND - 30G EXTRA CURTA	PP	04.088/2018 (23163)	100
132	DETERGENTE ENZIMATICO 5000ML 5 ENZIMA (DIL 2ML/LT)	PP	04.088/2018 (23163)	200
160	FITA ADESIVA AUTOCLAVE 19 MM X 30 MTS	PP	04.088/2018 (23163)	400
186	FIXADOR RAO-X ODONTO 475ML OU 500ML	PP	04.088/2018 (23163)	200
220	GLUTARALDEIDO 2,0% 5000 ML (NECESSITA ATTVADOR)	PP	04.088/2018 (23163)	100
201	LAMINA DE BISTURI CX.C/100 AÇO CARBONO N. 15	PP	04.088/2018 (23163)	50

Prefeitura Municipal: (47) 3268-8000 | www.itapema.sc.gov.br
Av. Nereu Ramos, nº134 - Centro 88220-000 Itapema - SC



v3.0 - DAUTIN Blockchain Documentos Digitais e Serviços Ltda EPP certifica em 14/09/2022 11:15:35 que o documento de hash (SHA-256) fe72e0b842be0795711b5763cabe12214edab085504229e1941cb3bd10f foi validado em 14/09/2022 10:10:53 através de transação blockchain Qa0e0db0a0081ca9e8500db0c00878bb4c9e0873078c43742b4330ee13 e pode ser verificado em <https://www.dautin.com/FileCheck> (NID: 69000)



258	PIÇA ANATOMICA DISSECÇÃO TIPO DIETRICH 16 CM	PP	04.088/2018 (23163)	30
255	PIÇA PALMER PORTA GRAMPO 17 CM	PP	04.088/2018 (23163)	30
260	PORTA AGULHA MATHIEU 14 CM	PP	04.088/2018 (23163)	50
287	REVELADOR RAO-X ODONTO 475ML OU 500ML	PP	04.088/2018 (23163)	150
283	SACO LIXO HOSP BRANCO 015LTS (39X068) PCT.C/100 UN	PP	04.088/2018 (23163)	100
282	SACO LIXO HOSP BRANCO 030LTS (47X080) PCT.C/100 UN	PP	04.088/2018 (23163)	100
306	SORO FISIOLÓGICO INJETAVEL SF 0,9% 0250 ML	PP	04.088/2018 (23163)	800
15	AGULHA P/COLETA SANGUE VACUO 25X08 - CX.C/100 UND	PP	04.110/2018 (23831)	5
76	APARELHO PRESSAO BRAÇ ALGODAO VELCRO ADULTO	PP	04.110/2018 (23831)	800
39	CABO DE BISTURI N. 03 PLAMINA N. 10 A 17	PP	04.110/2018 (23831)	50
41	CAMPO OPERATORIO SMS ESTERIL C/FENESTRA 050X050CM	PP	04.110/2018 (23831)	500
149	COLETOR 080ML ESTERIL C/EMB INDIVIDUAL SEM PÁ	PP	04.110/2018 (23831)	4000
58	COLETOR PERFURO PLASTICO RIGIDO CAPACIDADE 15,00LT	PP	04.110/2018 (23831)	100
2	CURATIVO REDONDO P/SANGUE CX C/500 UND ADULTO	PP	04.110/2018 (23831)	200
78	ESPATULA DE AYRES MADEIRA PACOTE C/100 UND	PP	04.110/2018 (23831)	2000
93	FITA ADESIVA AUTOCLAVE 19 MM X 30 MTS	PP	04.110/2018 (23831)	3000
91	FITA ADESIVA HOSPITALAR 19MMX50M "EMB INDIVIDUAL"	PP	04.110/2018 (23831)	7000
98	HASTES FLEXIVEIS TIPO COTONETE C/075	PP	04.110/2018 (23831)	1000
112	LENÇOL DESC 2,00X0,90 "COM ELASTICO" 30GR PCT.C/10	PP	04.110/2018 (23831)	3000
128	MALHA TUBULAR - 15 MTS - 08 CM	PP	04.110/2018	300

Prefeitura Municipal: (47) 3268-8000 | www.itapema.sc.gov.br
Av. Nereu Ramos, nº134 - Centro 88220-000 Itapema - SC



v3.0 - DAUTIN Blockchain Documentos Digitais e Serviços Ltda EPP certifica em 14/09/2022 11:15:35 que o documento de hash (SHA-256) fe72e0b842be0795711b5763cabe12214edab085504229e1941cb3bd10f foi validado em 14/09/2022 10:10:53 através de transação blockchain Qa0e0db0a0081ca9e8500db0c00878bb4c9e0873078c43742b4330ee13 e pode ser verificado em <https://www.dautin.com/FileCheck> (NID: 69000)





				(23831)	
126	MALHA TUBULAR - 15 MTS - 10 CM	PP	04.110/2018 (23831)	300	
127	MALHA TUBULAR - 15 MTS - 15 CM	PP	04.110/2018 (23831)	300	
129	MASCARA DESCT N65 PFF-2S NBR13698 C/CA "BICO PATO"	PP	04.110/2018 (23831)	2000	
111	PAPEL LENÇOL DESC BRANCO 50CMX50MT 100%CELULOSE	PP	04.110/2018 (23831)	5000	
147	PORTA AGULHA MAYO HEGAR 14 CM	PP	04.110/2018 (23831)	100	
148	PORTA AGULHA MAYO HEGAR 18 CM	PP	04.110/2018 (23831)	100	
152	PRESERVATIVO MASCULINO NAO LUBRIFICADO 52 MM	PP	04.110/2018 (23831)	432000	
153	PROTETOR OCULAR ADULTO	PP	04.110/2018 (23831)	10000	
154	PROTETOR OCULAR INFANTIL	PP	04.110/2018 (23831)	10000	
158	PUNCH KEYES PARA BIOSPIA DE PELE 3 MM	PP	04.110/2018 (23831)	50	
168	PUNCH KEYES PARA BIOSPIA DE PELE 6 MM	PP	04.110/2018 (23831)	50	
50	SONDA CATETER TIPO OCULOS - INFANTIL	PP	04.110/2018 (23831)	500	
186	SORO GLICOSE INJETAVEL SF 05% 0500 ML	PP	04.110/2018 (23831)	3000	
191	TALA PAPELÃO 70 X 20CM MEDIA KIT C/10 UND	PP	04.110/2018 (23831)	10	
183	TERMOMETRO CLINICO DIGITAL HASTE RIGIDA	PP	04.110/2018 (23831)	700	
198	TESOURA MAYO STILLE 19 CM RETA	PP	04.110/2018 (23831)	100	
96	TUBO LATEX NR. 200 03,00X05,5MM C/15 METROS	PP	04.110/2018 (23831)	6	
209	VASELINA SOLIDA 0030 GR	PP	04.110/2018 (23831)	200	
20	AMINOFILINA INJETAVEL 24MG/ML 10 ML	PP	04.042/2019 (26487)	2000	

Prefeitura Municipal: (47) 3268-8000 | www.itapema.sc.gov.br
Av. Nereu Ramos, nº134 - Centro 88220-000 Itapema - SC



v3.0 - DAUTIN Blockchain Documentos Digitais e Serviços Ltda EPP certifica em 14/08/2022 11:15:35 que o documento de hash (SHA-256) fe72e68b42bc075d711b5763cab21221dadab08504c29e1941cb30cd101f0 validado em 14/08/2022 10:10:63 através da transação blockchain Qc0e0cd0e0081ca9e15dd350ec4008788bb4c65e0873678c3742b4330ee13 e pode ser verificado em <https://www.dautin.com/FileCheck> (PID: 69000)



24	AMOXICILINA 500 MG	PP	04.042/2019 (26487)	300000
27	AMOXICILINA-CLAVULANATO ORAL 250+62,50MG/5ML 100ML	PP	04.042/2019 (26487)	8000
28	ANLODIPINO 05,0 MG	PP	04.042/2019 (26487)	601800
140	BROMETO IPRATROPIO GOTAS 0,26 MG/ML 20 ML	PP	04.042/2019 (26487)	7000
44	CAPTOPRIL 25,0 MG	PP	04.042/2019 (26487)	20400
45	CARBAMAZEPINA 200 MG (C1)	PP	04.042/2019 (26487)	326000
50	CARVEDILOL 08,250 MG	PP	04.042/2019 (26487)	201800
52	CEFALEXINA 500 MG	PP	04.042/2019 (26487)	200000
53	CEFALEXINA ORAL SUSP. 250 MG/5ML:50MG/ML 080 ML	PP	04.042/2019 (26487)	6000
88	DIPIRONA SODICA INJETAVEL 500MG/ML 02 ML	PP	04.042/2019 (26487)	4000
112	FLUOXETINA 20 MG (C1)	PP	04.042/2019 (26487)	800000
288	GLIBENCLAMIDA 05 MG	PP	04.042/2019 (26487)	1800
116	GLICLAZIDA 30 MG	PP	04.042/2019 (26487)	150000
292	HIDROCLOROTIAZIDA 25 MG	PP	04.042/2019 (26487)	1800
126	HIDROCORTISONA INJETAVEL SUCCINATO SODICO 100 MG	PP	04.042/2019 (26487)	9200
127	HIDROCORTISONA INJETAVEL SUCCINATO SODICO 500 MG	PP	04.042/2019 (26487)	12500
148	LEVODOPA + CARBIDOPA 25/250 MG	PP	04.042/2019 (26487)	10000
158	LORATADINA 10 MG	PP	04.042/2019 (26487)	80000
173	MIRTAZAPINA 30 MG (C1)	PP	04.042/2019 (26487)	1000
32	PENICILINA INJETAVEL G-BENZATINA 0.600.000UI	PP	04.042/2019	10000

Prefeitura Municipal: (47) 3268-8000 | www.itapema.sc.gov.br
Av. Nereu Ramos, nº134 - Centro 88220-000 Itapema - SC



v3.0 - DAUTIN Blockchain Documentos Digitais e Serviços Ltda EPP certifica em 14/08/2022 11:16:35 que o documento de hash (SHA-256) fe72e68b42bc075d711b5763cab21221dadab08504c29e1941cb30cd101f0 validado em 14/08/2022 10:10:53 através da transação blockchain Qc0e0cd0e0081ca9e15dd350ec4008788bb4c65e0873678c3742b4330ee13 e pode ser verificado em <https://www.dautin.com/FileCheck> (PID: 69000)



2063



S/DIL			(26487)	
33	PENICILINA INJETAVEL G-BENZATINA 1 200.000UI S/DIL	PP	04.042/2019 (26487)	24000
338	SALBUTAMOL INJETAVEL 0,5MG/ML 01ML (1MIV/SC)	PP	04.042/2019 (26487)	1200
304	SORO MANITOL INJETAVEL SF 20% 0250 ML	PP	04.042/2019 (26487)	500
217	SULFA+TRIMETOPRIMA SUSP ORAL 40MG/8MG/ML 100ML	PP	04.042/2019 (26487)	3000
225	TRAMADOL INJETAVEL 100 MG 02ML (50MG/ML) (C1)	PP	04.042/2019 (26487)	23600
22	ALICATE PARA CORTE DE ANEL TAMANHO UNICO	PP	04.072/2019 (27638)	1
2	ASPIRADOR SECREÇÃO MANUAL TIPO REVÓLVVER 240/250 ML	PP	04.072/2019 (27638)	2
46	MASCARA OXIGENIO C/RESERVATORIO OXIGENIO ADULTO	PP	04.072/2019 (27638)	20
58	SACO LIXO HOSP BRANCO 050LTS (50X077) PCT.C/100 UN	PP	04.072/2019 (27638)	10
4	CATETER INTRAVENOSO NR.32 NR. 24G (0,7X10MM)	PP	04.071/2019 (27576)	10000
25	ESPAÇADOR MEDICAMENTO 175ML ADULTO/INFANTIL	PP	04.071/2019 (27576)	20
24	ESPAÇADOR MEDICAMENTO 175ML ADULTO/INFANTIL	PP	04.071/2019 (27576)	20
36	LANTERNA CLINICA LAMPADA LED 3,0 VOLTS	PP	04.071/2019 (27576)	500
37	MARTELO DE JERINE PERCURSOR E NEUROLOGICO 20 CM	PP	04.071/2019 (27576)	50
42	PUNCH KEYES PARA BIOSPIA DE PELE 2 MM	PP	04.071/2019 (27576)	10
44	SACO LIXO HOSP BRANCO 050LTS (50X077) PCT.C/100 UN	PP	04.071/2019 (27576)	5000
50	SERINGA INSULINA 1,0 ML S/AGULHA LUER SLIP	PP	04.071/2019 (27576)	50000
53	TENTACANULA 15 CM	PP	04.071/2019 (27576)	50
55	TERMOMETRO CLINICO DIGITAL HASTE RIGIDA	PP	04.071/2019 (27576)	400

Prefeitura Municipal: (47) 3268-8000 | www.itapema.sc.gov.br
Av. Nereu Ramos, nº134 - Centro 88220-000 Itapema - SC



v3.0 - DAUTIN Blockchain Documentos Digitais e Serviços Ltda EPP certifica em 14/08/2022 11:15:36 que o documento de hash (SHA-256) fe72e89b42ba0756711b5763c8a1221dade6c085504c29e1941bb3bd010f foi validado em 14/08/2022 10:10:53 através de transação blockchain. O documento 6081ca19e550c5e0e40087893b4c95e0873678c43742b4330ee13 e pode ser verificado em <https://www.dautin.com/VerifyCheck> (PID: 88000)



1	ACIONADOR ELETRICO DE TORNEIRA PEDAL	PP	04.061/2019 (27202)	35
18	INCUBADORA INDICADOR BIOLOGICO P/5 UNIDADES	PP	04.061/2019 (27202)	10
11	DOBUTAMINA INJETAVEL 250MG (12,5MG/ML) 20 ML	PP	04.159/2019 (30255)	5
11	DOBUTAMINA INJETAVEL 250MG (12,5MG/ML) 20 ML	PP	04.159/2019 (30255)	100
5	METOCLOPRAMIDA 10 MG	PP	04.159/2019 (30255)	1750
6	METOPROLOL - SUCCINATO - 025 MG	PP	04.159/2019 (30255)	301
5	METOCLOPRAMIDA 10 MG	PP	04.159/2019 (30255)	36000
8	METOPROLOL - SUCCINATO - 025 MG	PP	04.159/2019 (30255)	35000
12	ALGODAO HIDROFILO 500 GR (ROLO)	PP	04.035/2020 (32024)	300
3	ACIDOS GRAXOS ESSENCIAS 0100 ML	PP	04.035/2020 (32024)	2000
12	ALGODAO HIDROFILO 500 GR (ROLO)	PP	04.035/2020 (32024)	400
27	BOLSA COLOSTOMIA RECORTAVEL 19-64 OU 70MM DRENAVEL	PP	04.035/2020 (32024)	4
27	BOLSA COLOSTOMIA RECORTAVEL 19-64 OU 70MM DRENAVEL	PP	04.035/2020 (32024)	200
29	CADARÇO FIXAÇÃO TUBO ENDO ROLO C/10 MTS	PP	04.035/2020 (32024)	3
28	CABO DE BISTURI N. 03 P/LAMINA N. 10 A 17	PP	04.035/2020 (32024)	50
29	CADARÇO FIXAÇÃO TUBO ENDO ROLO C/10 MTS	PP	04.035/2020 (32024)	15
91	CAIXA P/SUTURAS EM GERAL	PP	04.035/2020 (32024)	100
89	EQUIPO SORO CONECTOR 2 VIAS C/CLAMP - ADULTO	PP	04.035/2020 (32024)	1
60	ESCOVA GINECOLOGICA UNIDADE "ESTERIL"	PP	04.035/2020 (32024)	7000
62	ESPATULA DE AYRES MADEIRA	PP	04.035/2020	2500

Prefeitura Municipal: (47) 3268-8000 | www.itapema.sc.gov.br
Av. Nereu Ramos, nº134 - Centro 88220-000 Itapema - SC



v3.0 - DAUTIN Blockchain Documentos Digitais e Serviços Ltda EPP certifica em 14/08/2022 11:15:36 que o documento de hash (SHA-256) fe72e89b42ba0756711b5763c8a1221dade6c085504c29e1941bb3bd010f foi validado em 14/08/2022 10:10:53 através de transação blockchain. O documento 6081ca19e550c5e0e40087893b4c95e0873678c43742b4330ee13 e pode ser verificado em <https://www.dautin.com/VerifyCheck> (PID: 88000)





			(32024)	
65	ESPECULO VAGINAL ESTERIL LUBRIFICADO 1-PEQUENO	PP	04.035/2020 (32024)	5000
64	ESPECULO VAGINAL ESTERIL LUBRIFICADO 2-MEDIO	PP	04.035/2020 (32024)	5000
66	ESPECULO VAGINAL ESTERIL NÃO LUBRIFICADO 0-VIRGEM	PP	04.035/2020 (32024)	2500
60	ESCOVA GINECOLOGICA UNIDADE - "ESTERIL"	PP	04.035/2020 (32024)	8000
62	ESPATULA DE AYRES MADEIRA PACOTE C/100 UND	PP	04.035/2020 (32024)	2500
66	ESPECULO VAGINAL ESTERIL NÃO LUBRIFICADO 0-VIRGEM	PP	04.035/2020 (32024)	3000
74	FIO NYLON 3-0 45 CM AG.2,50 CM 1/2 TRI	PP	04.035/2020 (32024)	30
75	FIO NYLON 4-0 45 CM AG.2,50 CM 1/2 TRI	PP	04.035/2020 (32024)	21
84	FITA ADESIVA AUTOCLAVE 19 MM X 30 MTS	PP	04.035/2020 (32024)	4780
81	FITA METRICA 1,5 METROS	PP	04.035/2020 (32024)	50
85	FIXADOR CITOLOGICO (CELULAR) SPRAY 100ML	PP	04.035/2020 (32024)	100
74	FIO NYLON 3-0 45 CM AG.2,50 CM 1/2 TRI C.X.C/24	PP	04.035/2020 (32024)	30
75	FIO NYLON 4-0 45 CM AG.2,50 CM 1/2 TRI C.X.C/24	PP	04.035/2020 (32024)	21
84	FITA ADESIVA AUTOCLAVE 19 MM X 30 MTS	PP	04.035/2020 (32024)	5000
81	FITA METRICA 1,5 METROS	PP	04.035/2020 (32024)	50
90	HASTES FLEXIVEIS TIPO COTONETE	PP	04.035/2020 (32024)	1300
90	HASTES FLEXIVEIS TIPO COTONETE 0,075	PP	04.035/2020 (32024)	1300
115	MASCARA OXIGENIO VENTURI ADULTO C/6 DILUIDORES	PP	04.035/2020 (32024)	50
116	MASCARA OXIGENIO VENTURI INFANTIL C/6 DILUIDORES	PP	04.035/2020 (32024)	50

Prefeitura Municipal: (47) 3268-8000 | www.itapema.sc.gov.br
Av. Nereu Ramos, nº134 - Centro 88220-000 Itapema - SC



115	MASCARA OXIGENIO VENTURI ADULTO C/6 DILUIDORES	PP	04.035/2020 (32024)	50
116	MASCARA OXIGENIO VENTURI INFANTIL C/6 DILUIDORES	PP	04.035/2020 (32024)	50
131	PINÇA CHERON 24/25 CM	PP	04.035/2020 (32024)	50
148	PROTETOR OCULAR 50X62MM ESTERIL - INFANTIL	PP	04.035/2020 (32024)	300
147	PROTETOR OCULAR 58X82MM ESTERIL - ADULTO	PP	04.035/2020 (32024)	250
152	PUNCH DESCT 5 MM ESTERIL BIOPSIA DERMATOLOGICA	PP	04.035/2020 (32024)	50
131	PINÇA CHERON 24/25 CM	PP	04.035/2020 (32024)	50
147	PROTETOR OCULAR ADULTO 50X62MM ESTERIL C/20 UND	PP	04.035/2020 (32024)	250
148	PROTETOR OCULAR INFANTIL 50X62MM ESTERIL C/20 UND	PP	04.035/2020 (32024)	300
152	PUNCH DESCT 5 MM ESTERIL BIOPSIA DERMATOLOGICA	PP	04.035/2020 (32024)	50
15	REANIMADOR MANUAL SILICONE ADULTO C/RESERVATORIO	PP	04.035/2020 (32024)	40
17	REANIMADOR MANUAL SILICONE R-NATO C/RESERVATORIO	PP	04.035/2020 (32024)	40
167	SONDA ALIMENTAÇÃO ENTERAL POLIURETANO C/GUIA N.06-	PP	04.035/2020 (32024)	200
178	SONDA NASOGASTRICA LONGA N. 12	PP	04.035/2020 (32024)	10
155	SCALP NR32 NR. 19 C/DISP.SEGURANÇA	PP	04.035/2020 (32024)	1000
161	SERINGA DESCT S/ AGULHA LUER SLIP 005 ML	PP	04.035/2020 (32024)	40000
167	SONDA ALIM. ENTERAL POLIURETANO C/GUIA N.05-080CM	PP	04.035/2020 (32024)	200
178	SONDA NASOGASTRICA LONGA N. 12	PP	04.035/2020 (32024)	200
196	TESOURA IRIS 12,0 CM CURVA	PP	04.035/2020 (32024)	50
197	TESOURA IRIS 12,0 CM RETA	PP	04.035/2020	50

Prefeitura Municipal: (47) 3268-8000 | www.itapema.sc.gov.br
Av. Nereu Ramos, nº134 - Centro 88220-000 Itapema - SC





		(32024)	
196	TESOURA IRIS 12.0 CM CURVA	PP	04.035/2020 (32024) 50
197	TESOURA IRIS 12.0 CM RETA	PP	04.035/2020 (32024) 60
201	TESOURA SPENCER 09 CM RETA	PP	04.035/2020 (32024) 50
210	UMIDIFICADOR TAMPA/ROSCA EM PVC 250ML PVC O2	PP	04.035/2020 (32024) 50
213	VASELINA SOLIDA 0025 GR	PP	04.035/2020 (32024) 283
213	VASELINA SOLIDA 0025 GR	PP	04.035/2020 (32024) 300
11	BACIA INOX 32 CM - 3100 ML	PP	04.071/2020 (34834) 50
11	BACIA INOX 32 CM - 3100 ML	PP	04.071/2020 (34834) 50
79	CAIXA TERMICA C/ALÇA 034,0 LTS 41,0X31,5X47,5 CM	PP	04.071/2020 (34834) 20
1	CATETER INTRAVENOSO NR.32 NR.18G (1,3X32MM 095ML/M	PP	04.071/2020 (34834) 30
2	CATETER INTRAVENOSO NR.32 NR.20G (1,1X32MM 061ML/M	PP	04.071/2020 (34834) 40
3	CATETER INTRAVENOSO NR.32 NR.22G (0,8X25MM 038ML/M	PP	04.071/2020 (34834) 40
14	COLETOR URINA 2000 ML SIST. FECHADO (1SEM FILTRO)	PP	04.071/2020 (34834) 1500
79	CAIXA TERMICA C/ALÇA 034,0 LTS 41,0X31,5X47,5 CM	PP	04.071/2020 (34834) 20
14	COLETOR URINA 2000 ML SIST. FECHADO (1SEM FILTRO)	PP	04.071/2020 (34834) 1500
28	EQUIPO SORO CONECTOR 2 VIAS C/CLAMP - ADULTO	PP	04.071/2020 (34834) 1500
28	EQUIPO SORO CONECTOR 2 VIAS C/CLAMP - ADULTO	PP	04.071/2020 (34834) 1500
34	LANTERNA CLINICA LAMPADA LED 3,0 VOLTS	PP	04.071/2020 (34834) 300
34	LANTERNA CLINICA LAMPADA LED 3,0 VOLTS	PP	04.071/2020 (34834) 300

Prefeitura Municipal: (47) 3268-8000 | www.itapema.sc.gov.br
Av. Nereu Ramos, nº134 - Centro 88220-000 Itapema - SC



43	PORTA AGULHA MAYO HEGAR 18 CM	PP	04.071/2020 (34834) 50
50	PUNCH DESC 3 MM ESTERIL BIOPSIA DERMATOLOGICA	PP	04.071/2020 (34834) 50
51	PUNCH DESC 4 MM ESTERIL BIOPSIA DERMATOLOGICA	PP	04.071/2020 (34834) 30
52	PUNCH DESC 5 MM ESTERIL BIOPSIA DERMATOLOGICA	PP	04.071/2020 (34834) 50
43	PORTA AGULHA MAYO HEGAR 18 CM	PP	04.071/2020 (34834) 50
50	PUNCH DESC 3 MM ESTERIL BIOPSIA DERMATOLOGICA	PP	04.071/2020 (34834) 50
51	PUNCH DESC 4 MM ESTERIL BIOPSIA DERMATOLOGICA	PP	04.071/2020 (34834) 30
52	PUNCH DESC 5 MM ESTERIL BIOPSIA DERMATOLOGICA	PP	04.071/2020 (34834) 50
71	SONDA NASOGASTRICA LONGA N. 10	PP	04.071/2020 (34834) 20
71	SONDA NASOGASTRICA LONGA N. 10	PP	04.071/2020 (34834) 200
13	APARELHO PRESSAO BRAÇ.NYLON VELCRO ADULTO	PP	04.064/2020 (34454) 30
10	APARELHO PRESSAO DIGITAL AUTOM. BRAÇO	PP	04.064/2020 (34454) 20
5	BIOMBO PINTADO COM TECIDO E RODIZIO - DUPL.O	PP	04.064/2020 (34454) 20
3	BALDE (LIXEIRA) A PEDAL 12 LITROS - INOX	PP	04.064/2020 (34454) 80
5	BIOMBO PINTADO COM TECIDO E RODIZIO - DUPL.O	PP	04.064/2020 (34454) 20
19	LARINGOSCOPIO ADULTO C/04 LAMINAS CURVAS	PP	04.064/2020 (34454) 15
18	LARINGOSCOPIO INFANTIL C/04 LAMINAS CURVAS	PP	04.064/2020 (34454) 15
26	OTOSCOPIO 2.5V XENON HALOGENO FIBRAOTICA C/14 ESP	PP	04.064/2020 (34454) 30
26	OTOSCOPIO 2.5V LED FIBRAOTICA C/14 ESPECULOS	PP	04.064/2020 (34454) 30
10	METOPROLOL - SUCCINATO - 025 MG	PP	04.108/2020 1333

Prefeitura Municipal: (47) 3268-8000 | www.itapema.sc.gov.br
Av. Nereu Ramos, nº134 - Centro 88220-000 Itapema - SC





			(36543)	
15	SALBUTAMOL 1 MG/ML FLACONETE 2,5ML P/NEBULIZAÇÃO	PP	04.106/2020 (36543)	15
6	ATADURA GESSADA - 10 CM X 3 MTS	PP	04.107/2020 (36557)	5
8	ATADURA GESSADA - 10 CM X 3 MTS - CX.C/20 UND	PP	04.107/2020 (36557)	5
9	CAMPO OPERATORIO SMS ESTERIL C/FENESTRA 080X080CM	PP	04.107/2020 (36557)	500
14	ESPECULO NASAL DESCARTAVEL ADULTO	PP	04.107/2020 (36557)	1000
14	ESPECULO NASAL DESCARTAVEL ADULTO	PP	04.107/2020 (36557)	1000
23	PINÇA HARTMANN 19 CM P/CURATIVO AURICULAR	PP	04.107/2020 (36557)	20
24	PORTA AGULHA MAYO HEGAR 18 CM	PP	04.107/2020 (36557)	30
23	PINÇA HARTMANN 19 CM P/CURATIVO AURICULAR	PP	04.107/2020 (36557)	20
1	ACIONADOR ELETRICO DE TORNEIRA PEDAL	PP	04.085/2020 (35794)	15
2	APARELHO RAO-X ODONTOLOGICO DIGITAL FIXO	PP	04.085/2020 (35794)	3
1	ACIONADOR ELETRICO DE TORNEIRA PEDAL	PP	04.085/2020 (35794)	15
4	BOMBA VACUO 4 CONSULTORIO 1.0CV 300LTS/MIN	PP	04.085/2020 (35794)	10
4	BOMBA VACUO 4 CONSULTORIO 1.0CV 300LTS/MIN	PP	04.085/2020 (35794)	10
15	INCUBADORA INDICADOR BIOLOGICO P/8 UNIDADES	PP	04.085/2020 (35794)	10
15	INCUBADORA INDICADOR BIOLOGICO P/8 UNIDADES	PP	04.085/2020 (35794)	10
12	MOCHO A GAS BASE PRETA C/REGULAGEM ALTURA	PP	04.085/2020 (35794)	15
14	SELADORA 31CMX13MM MESA TEMPERATURA AUTOMATICA PRO	PP	04.085/2020 (35794)	35
14	SELADORA 31CMX13MM MESA TEMP.AUTOMATICA	PP	04.085/2020 (35794)	35

Prefeitura Municipal: (47) 3268-8000 | www.itapema.sc.gov.br
Av. Nereu Ramos, nº134 - Centro 88220-000 Itapema - SC



v3.0 - DAUTIN Blockchain Documentos Digitais e Serviços Ltda EPP certifica em 14/06/2022 11:16:25 que o documento de hash (SHA-256) 1972e09b42be075d711b6763c0ba1221dadab0f5504c29e1941cb3bc010f foi validado em 14/06/2022 10:10:53 através da transação blockchain 0a0ab0b06051ca19e550d5e0e400678bb4c95e0873978c43742b433da13 e pode ser verificado em https://www.dautin.com/FileCheck (NID: 60000)



19	ESFIGMOMANÔMETRO DIGITAL AUTOM. BRAÇO ADULTO	PE	07.002/2021 (38443)	10
21	ESPARADRAPO 10.0 CM X 04,5 MTS	PE	07.002/2021 (38443)	30
28	KIT PARTO DESCARTAVEL C/ MALETA	PE	07.002/2021 (38443)	6
40	SACO OBITO (090X220) GRANDE C/ZIPER	PE	07.002/2021 (38443)	10

Declaramos ainda que os produtos foram entregues até a presente data estão de acordo com os padrões exigidos, não havendo nada que desabone a empresa em questão por parte desta Municipalidade, cumprindo prazos estabelecidos, bem como honrando com determinação e presta todas as soluções efetuadas. Qualificando-a com empresa sônea e organizada, e de ótimo relacionamento comercial. Sendo esta a mais pura expressão da verdade, firmo o presente.



Patrícia Nozello de Lima

Patrícia Nozello
Agente Administrativo
Secretaria de Saúde Itapema/SC

/Secretaria Municipal de Saúde de Itapema

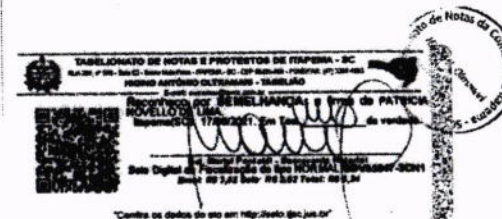

Itapema (SC), 17 de junho de 2021

Prefeitura Municipal: (47) 3268-8000 | www.itapema.sc.gov.br
Av. Nereu Ramos, nº134 - Centro 88220-000 Itapema - SC



v3.0 - DAUTIN Blockchain Documentos Digitais e Serviços Ltda EPP certifica em 14/06/2022 11:15:35 que o documento de hash (SHA-256) 1972e09b42be075d711b6763c0ba1221dadab0f5504c29e1941cb3bc010f foi validado em 14/06/2022 10:10:53 através da transação blockchain 0a0ab0b06051ca19e550d5e0e400678bb4c95e0873978c43742b433da13 e pode ser verificado em https://www.dautin.com/FileCheck (NID: 60000)



Rua XV de Novembro, 64 - Sala 21
Edifício Pedro Francisco Vargas
Centro, Itajaí - Santa Catarina
(47) 3514-7599 | (47) 99748-2223
www.dautin.com | dautin@dautin.com



CERTIFICADO DE PROVA DE AUTENTICIDADE ELETRÔNICA

A DAUTIN BLOCKCHAIN DOCUMENTOS DIGITAIS E SERVIÇOS LTDA, especificada neste ato apenas como Dautin Blockchain Co, CERTIFICA para os devidos fins de direito que, o arquivo digital especificado com o tipo documental Autenticação e representado pela função hash criptográfica conhecida como SHA-256, de código fa72e6b42be0f75d711fb5763cbea1221dada8c0ff5504c29a1941cb3bc010f foi autenticado de acordo com as Legislações e normas vigentes* através da rede blockchain Polygon, sob o identificador único denominado NID #9000 dentro do sistema.

A autenticação eletrônica do documento intitulado "Atestado Itapema", cujo assunto é descrito como "Atestado Itapema", faz prova de que em 14/06/2022 09:34:52, o responsável Altermed Material Medico Hospitalar Ltda (00.802.002/0001-02) tinha posse do arquivo com as mesmas características que foram reproduzidas na prova de autenticidade, sendo de Altermed Material Medico Hospitalar Ltda a responsabilidade, única e exclusiva, pela idoneidade do documento apresentado a DAUTIN Blockchain Co.

Este CERTIFICADO foi emitido em 14/06/2022 11:10:23 através do sistema de autenticação eletrônica da empresa DAUTIN Blockchain Co. de acordo com o Art. 10, § 2º da MP 2200-2/2001, Art. 107 do Código Civil e Art. 411, em seus §§ 2º e 3º do Código de Processo Civil, estando dessa maneira de acordo para o cumprimento do Decreto 10278/2020.

Para mais informações sobre a operação acesse o site <https://www.dautin.com> e informe o código da transação blockchain 0x0e9ddb0a9081caf9e85dd5e0ec400876fdbb4c95e0873978c43742b433dea13. Também é possível acessar a consulta através da rede blockchain em <https://polygonscan.com/>

* Legislação Vigente: Medida Provisória nº 2200-2/2001, Código Civil e Código de Processo Civil.

DAUTIN
BLOCKCHAIN



Presidência da República Casa Civil
Subchefe de Gabinete de Ministros
MEDIDA PROVISÓRIA 2.200-2
DE 24 DE AGOSTO DE 2001.



Prefeitura Municipal de Laurentino

CNPJ: 83.102.657/0001-97

Rua XV de Novembro, nº 408 - Centro - Fone/Fax: (47) 3546-1346
89170-000 - LAURENTINO - SANTA CATARINA

laurentino@laurentino.sc.gov.br

ATESTADO DE CAPACIDADE TÉCNICA

Alertamos para os devidos fins e efeitos legais, que a Empresa Altermed Material Médico Hospitalar Ltda., inscrita no CNPJ sob nº 00.802.002/0001-02, com sede a Estrada Boa Esperança, 2320 - CEP: 89.163-554 - Bairro Fundo Canoas, Rio do Sul - SC, fornece à Prefeitura Municipal de Laurentino-SC, Medicamentos, Materiais Médicos, Materiais Odontológicos, Móveis e Equipamentos Hospitalares, Instrumentais Cirúrgicos e Materiais, Equipamentos de Fisioterapia e Saneantes Domissanitários, fornecendo materiais de primeira linha e reconhecida qualidade conforme relação abaixo:

Item	Descrição do Produto / Apresentação	Mod.	Número	Quantidade
11	ALCOOL IODADO 0,1% 1000 ML	PP	006/2018 (21473)	25
27	CATETER INTRAVENOSO NR.32 NR. 22G (0,9X25MM)	PP	006/2018 (21473)	200
117	CURATIVO REDONDO P/SANGUE CX C/500 UND ADULTO	PP	006/2018 (21473)	30
40	DETERGENTE ENZIMÁTICO 1000ML 5 ENZIMA (DIL 2ML/LT)	PP	006/2018 (21473)	50
50	ESPÁTULA DE AYRES MADEIRA PACOTE C/100 UND	PP	006/2018 (21473)	100
52	ESPECULO VAGINAL ESTERIL LUBRIFICADO 2-MEDIO	PP	006/2018 (21473)	1000
53	ESPECULO VAGINAL ESTERIL LUBRIFICADO 3-GRANDE	PP	006/2018 (21473)	300
55	FIO CATGUT SIMPLES 2-0 75CM AG2,00CM 3/8 CIL CX 24	PP	006/2018 (21473)	4
67	GLUTARALDEÍDO 2,0% 5000 ML (NECESSITA ATIVADOR)	PP	006/2018 (21473)	50
71	LAMINA MICROSCOPIA FOSCA 26 X 76 1,00MM - CX C/50	PP	006/2018 (21473)	50
74	LUVA CIRÚRGICA LATEX ESTERIL COM TALCO N. 7,5 (PAR	PP	006/2018 (21473)	300
81	LUVA GINECOLÓGICA ESTERIL NORMAL C/100 UND	PP	006/2018 (21473)	150
93	SACO LIXO HOSP BRANCO 050LTS (50X077) PCT.C/100 UN	PP	006/2018 (21473)	50
100	SERINGA DESCT S/ AGULHA BICO CATETER 060 ML	PP	006/2018 (21473)	1000
96	SERINGA DESCT S/ AGULHA LUER SLIP 003 ML	PP	006/2018 (21473)	3000
97	SERINGA DESCT S/ AGULHA LUER SLIP 005 ML	PP	006/2018 (21473)	3000
94	SERINGA DESCT S/ AGULHA LUER SLIP 010 ML	PP	006/2018 (21473)	300
105	SONDA ASPIRAÇÃO TRAQUEAL N. 18	PP	006/2018 (21473)	40
25	SONDA CATETER TIPO OCULOS - ADULTO	PP	006/2018 (21473)	1000
109	SONDA URETRAL N. 14	PP	006/2018 (21473)	1000
113	SORO FISIOLÓGICO INJETÁVEL SF 0,9% 0100 ML	PP	006/2018 (21473)	5000
115	SORO FISIOLÓGICO INJETÁVEL SF 0,9% 0500 ML	PP	006/2018 (21473)	800
115	SORO FISIOLÓGICO INJETÁVEL SF 0,9% 0500 ML	PP	006/2018 (21473)	1200
127	TUBO SILICONI C/15 METROS NR. 201 04,00X08,00MM	PP	006/2018 (21473)	10
129	VASELINA LÍQUIDA COMERCIAL 1000 ML	PP	006/2018 (21473)	10
5	ACICLOVIR 200 MG	PP	007/2018 (21525)	2000
265	ACIDO VALPROICO ORAL 250MG/5ML (50MG/ML) 100ML C1	PP	007/2018 (21525)	200

05



v3.0 - DAUTIN Blockchain Documentos Digitais e Serviços Ltda EPP certifica em 14/06/2022 10:33:13 que o documento de hash (SHA-256) 9820148a3eb520c0d121871c5da250a5d8e17d183f4ee520a5d8e14482a foi validado em 14/06/2022 08:35:29 através da transação blockchain 0x04892d0f0c5d19d23b2e2e4e0a8c2b05cc7e7932a50908b89964817010b e pode ser verificado em <https://www.dautin.com/BlockchainCheck> (NID: 90001)



2068



Prefeitura Municipal de Laurentino

CNPJ: 83.102.657/0001-97

Rua XV de Novembro, nº 408 – Centro – Fone/Fax: (47) 3546-1346

89170-000 – LAURENTINO – SANTA CATARINA

laurentino@laurentino.sc.gov.br

12	ALOPURINOL 100 MG	PP	007/2018 (21525)	2000
17	AMITRIPTILINA 25 MG (C1)	PP	007/2018 (21525)	8000
1	AMITRIPTILINA 25 MG (C1)	PP	007/2018 (21525)	720
20	AMOXICILINA (500MG) + CLAVULANATO (125MG)	PP	007/2018 (21525)	4200
22	AMOXICILINA 500 MG	PP	007/2018 (21525)	3500
24	ANLÓDIPINO 05,0 MG	PP	007/2018 (21525)	30000
23	ANLÓDIPINO 10,0 MG	PP	007/2018 (21525)	20000
27	ATENÓLOL 100 MG	PP	007/2018 (21525)	15000
33	BACLOFENO 10 MG	PP	007/2018 (21525)	1200
162	BROMETO (PRATROPIO GOTAS 0,25 MG/ML 20 ML	PP	007/2018 (21525)	400
126	BROMIDRATO FENOTEROL GOTAS 5 MG/ML 20ML	PP	007/2018 (21525)	2000
61	BUPROPIONA 150 MG (C1)	PP	007/2018 (21525)	240
111	BUTILBROMETO ESCOPOLAMINA INJETAVEL 20MG/ML 01ML	PP	007/2018 (21525)	1000
109	BUTILBROMETO ESCOPOLAMINA+DIPIRONA INJ 05ML IM-IV	PP	007/2018 (21525)	400
108	BUTILBROMETO ESCOPOLAMINA+DIPIRONA INJ 05ML IM-IV	PP	007/2018 (21525)	1000
39	CARBAMAZEPINA 200 MG (C1)	PP	007/2018 (21525)	10000
45	CARVEDILOL 03,125 MG	PP	007/2018 (21525)	9100
46	CARVEDILOL 06,250 MG	PP	007/2018 (21525)	9100
43	CARVEDILOL 12,500 MG	PP	007/2018 (21525)	9100
44	CARVEDILOL 25,000 MG	PP	007/2018 (21525)	9100
47	CEFALEXINA 500 MG	PP	007/2018 (21525)	20000
48	CEFALEXINA ORAL SUSP. 250 MG/5ML-50MG/ML 060 ML	PP	007/2018 (21525)	500
50	CETOPROFENO INJETAVEL 050 MG/ML 02 ML USO IM	PP	007/2018 (21525)	2000
57	CLONAZEPAM 2,00 MG (B1)	PP	007/2018 (21525)	40000
68	CLORPROMAZINA GOTAS 040 MG/20ML (C1)	PP	007/2018 (21525)	400
73	CODEINA + PARACETAMOL 30,0MG/500MG (C1)	PP	007/2018 (21525)	9996
225	CODEINA + PARACETAMOL 30,0MG/500MG (C1)	PP	007/2018 (21525)	3000
79	DEXAMETASONA 04 MG	PP	007/2018 (21525)	420
82	DEXAMETASONA INJETAVEL 04 MG 2,5 ML	PP	007/2018 (21525)	200
83	DEXCLORFENIRAMINA 02 MG	PP	007/2018 (21525)	1750
86	DIAZEPAM 05 MG (B1)	PP	007/2018 (21525)	5010
90	DIGOXINA 0,25 MG	PP	007/2018 (21525)	8000
91	DILTIAZEM 060 MG	PP	007/2018 (21525)	10000
93	DIMETICONA (SIMETICONA) GOTAS 075 MG/ML 15 ML	PP	007/2018 (21525)	300
94	DIOSMINA 450 MG + HESPERIDINA 050 MG	PP	007/2018 (21525)	360
95	DIPIRONA SODICA INJETAVEL 500MG/ML 02 ML	PP	007/2018 (21525)	2000
105	ENALAPRIL MALEATO 05,0 MG	PP	007/2018 (21525)	25020
106	ENOXAPARINA SODICA INJETAVEL I.V. 040MG/0,4ML	PP	007/2018 (21525)	300
113	ESOMEPRAZOL MAGNESIO 40 MG	PP	007/2018 (21525)	720
117	ESPIRONOLACTONA 025 MG	PP	007/2018 (21525)	10020
118	ESPIRONOLACTONA 050 MG	PP	007/2018 (21525)	2010
116	ESPIRONOLACTONA 100 MG	PP	007/2018 (21525)	510
121	ESTRIOL CREME VAGINAL 1,0 MG/GR 50 GR	PP	007/2018 (21525)	200
125	FENOBARBITAL GOTAS 40MG/ML 20 ML (C1)	PP	007/2018 (21525)	150
130	FLUOXETINA 20 MG (C1)	PP	007/2018 (21525)	24500

CS



Prefeitura Municipal de Laurentino

CNPJ: 83.102.657/0001-97

Rua XV de Novembro, nº 408 – Centro – Fone/Fax: (47) 3546-1346

89170-000 – LAURENTINO – SANTA CATARINA

laurentino@laurentino.sc.gov.br

138	GLIMPIRIDA 02 MG	PP	007/2018 (21525)	10000
154	HIDROCLOROTIAZIDA 25 MG	PP	007/2018 (21525)	50000
155	HIDROCORTISONA INJETAVEL SUCCINATO SODICO 100 MG	PP	007/2018 (21525)	500
156	HIDROCORTISONA INJETAVEL SUCCINATO SODICO 500 MG	PP	007/2018 (21525)	500
163	ISOSSORBIDA 05 MG SUBLINGUAL (DINITRATO)	PP	007/2018 (21525)	1000
166	IVERMECTINA 6MG	PP	007/2018 (21525)	2000
178	LINCOMICINA INJETAVEL 600MG (300MG/ML) 02ML IM-IV	PP	007/2018 (21525)	1000
182	LORAZEPAN 02 MG (B1)	PP	007/2018 (21525)	1080
184	MEBENDAZOL 100 MG	PP	007/2018 (21525)	3000
185	MEBENDAZOL SUSP ORAL 20MG/ML 30 ML	PP	007/2018 (21525)	100
186	MELOXICAN 15,0 MG	PP	007/2018 (21525)	705
188	METFORMINA 500 MG	PP	007/2018 (21525)	25020
194	METOCLOPRAMIDA GOTAS 04MG/ML 10 ML	PP	007/2018 (21525)	700
192	METOCLOPRAMIDA INJETAVEL 10MG 02 ML (5MG/ML)	PP	007/2018 (21525)	2000
201	MIDAZOLAM 15 MG (B1)	PP	007/2018 (21525)	720
208	NIMESULIDA 050 MG/ML 15 ML GOTAS	PP	007/2018 (21525)	500
210	NISTATINA VAGINAL CREME C/01 APLIC.60GR 25000U/GR	PP	007/2018 (21525)	200
212	NITRAZEPAM 5 MG (B1)	PP	007/2018 (21525)	960
223	PARACETAMOL 500 MG	PP	007/2018 (21525)	25000
34	PENICILINA INJETAVEL G-BENZATINA 1.200.000UI S/DIL	PP	007/2018 (21525)	400
228	PERMANGANATO DE POTASSIO 100 MG (FB)	PP	007/2018 (21525)	700
234	PROMETAZINA INJETAVEL 50 MG 02ML	PP	007/2018 (21525)	200
235	PROPRANOLOL 40 MG	PP	007/2018 (21525)	10000
149	QUETIAPINA 200 MG (C1)	PP	007/2018 (21525)	1200
238	RANITIDINA SUSP ORAL 150MG/10 ML (15MG/ML) 120 ML	PP	007/2018 (21525)	100
244	SECNIDAZOL 1000 MG	PP	007/2018 (21525)	2000
252	SULFA-TRIMETOPRIMA SUSP ORAL 40MG/0MG/ML 050ML	PP	007/2018 (21525)	100
250	SULFADIAZINA PRATA CREME 10 MG/GR (1%) 030 GR	PP	007/2018 (21525)	200
261	TOPIRAMATO 025 MG (C1)	PP	007/2018 (21525)	500
260	TOPIRAMATO 100 MG (C1)	PP	007/2018 (21525)	1000
265	TRAMADOL 050,0 MG CPR (C1)	PP	007/2018 (21525)	150
264	TRAMADOL INJETAVEL 050 MG 01ML (50MG/ML) (C1)	PP	007/2018 (21525)	100
1	FRALDA GERIATRICA ADULTO C/ALOE VERA 1- PEQUENA	PP	013/2018 (24051)	2200
4	FRALDA GERIATRICA ADULTO C/ALOE VERA 4- EXTRAGRANDE	PP	013/2018 (24051)	4900
7	APARELHO PRESSAO BRAÇ.NYLON VELCRO INFANTIL	PP	001/2019 (25078)	1
5	APARELHO PRESSAO BRAÇ.NYLON VELCRO OBESO	PP	001/2019 (25078)	1
13	ASPIRADOR SECREÇÃO MANUAL TIPO REVÓLVER 240/250 ML	PP	001/2019 (25078)	1
21	BOLSA GELO INSTANTANEO DISPLAY C/10 UNIDADES	PP	001/2019 (25078)	10

CS





Prefeitura Municipal de Laurentino

CNPJ: 83.102.657/0001-97

Rua XV de Novembro, nº 408 - Centro - Fone/Fax: (47) 3546-1346

89170-000 - LAURENTINO - SANTA CATARINA

laurentino@laurentino.sc.gov.br

8	COLAR CERVICAL STIFNECK MENTONIANO (3)*MED*	PP	001/2019 (25078)	20
24	COLETE IMOBILIZADOR MODELO KED COMPLETO ADULTO	PP	001/2019 (25078)	1
25	COLETE IMOBILIZADOR MODELO KED COMPLETO INFANTIL	PP	001/2019 (25078)	1
14	ESTETOSCOPIO RAPPAPORT - ADULTO DUOSON	PP	001/2019 (25078)	2
3	FLUXOMETRO OXIGENIO VERDE PVALV.REGULADORA	PP	001/2019 (25078)	3
12	FRASCO ASPIRADOR 0500ML VIDRO REDE OXIGENIO	PP	001/2019 (25078)	2
15	LANTERNA CLINICA TIPO CANETA	PP	001/2019 (25078)	10
18	MASCARA DESCT TRIPLA PCT.C/50 ELASTICO REG.ANVISA	PP	001/2019 (25078)	7
23	MASCARA FACIAL POCKET PARA RCP (HEADSTAR)	PP	001/2019 (25078)	10
1	MASCARA OXIGENIO C/RESERVATORIO OXIGENIO ADULTO	PP	001/2019 (25078)	3
2	MASCARA OXIGENIO C/RESERVATORIO OXIGENIO INFANTIL	PP	001/2019 (25078)	3
17	POCHETE SINAIS VITAIS 35X15X21 CM	PP	001/2019 (25078)	1
10	REANIMADOR MANUAL SILICONE ADULTO C/RESERVATORIO	PP	001/2019 (25078)	2
11	REANIMADOR MANUAL SILICONE INFANTIL C/RESERVATORIO	PP	001/2019 (25078)	1
20	SONDA CAJETER TIPO OCULOS - ADULTO	PP	001/2019 (25078)	30
4	VALVULA REGUL.C/ FLUXOMETRO/MANOMETRO 02	PP	001/2019 (25078)	3
14	AMITRIPTILINA 25 MG (C1)	PP	002/2019 (27882)	60000
18	AMOXICILINA 500 MG	PP	002/2019 (27882)	4000
25	ATENOLOL 050 MG	PP	002/2019 (27882)	80000
31	BROMAZEPAM 03 MG (B1)	PP	002/2019 (27882)	3000
146	BROMETO IPRATROPIO GOTAS 0,25 MG/ML 20 ML	PP	002/2019 (27882)	400
104	BUTILBROMETO ESCOPOLAMINA+DIPIRONA GOTAS 20ML	PP	002/2019 (27882)	300
101	BUTILBROMETO ESCOPOLAMINA+DIPIRONA 1N3 05ML IM/IV	PP	002/2019 (27882)	1000
34	CARBAMAZEPINA 200 MG (C1)	PP	002/2019 (27882)	30000
43	CEFALEXINA ORAL SUSP. 250 MG/5ML-50MG/ML 060 ML	PP	002/2019 (27882)	500
44	CEFTRIAXONA INJETAVEL "SEM DILUENTE" 1.0 GR IM/IV	PP	002/2019 (27882)	2000
63	CLONAZEPAM 0,50 MG (B1)	PP	002/2019 (27882)	1000
52	CLONAZEPAM 2,00 MG (B1)	PP	002/2019 (27882)	60000
205	CODEINA + PARACETAMOL 30,0MG/500MG (C1)	PP	002/2019 (27882)	3000
67	CODEINA + PARACETAMOL 30,0MG/500MG (C1)	PP	002/2019 (27882)	10000
71	DESVENLAFAXINA 100MG LIBERAÇÃO PROLONGADA (C1)	PP	002/2019 (27882)	30000
73	DEXAMETASONA 04 MG	PP	002/2019 (27882)	600
80	DIAZEPAM 05 MG (B1)	PP	002/2019 (27882)	2000
79	DIAZEPAM 10 MG (B1)	PP	002/2019 (27882)	50000
81	DIAZEPAM INJETAVEL 10MG (5MG/ML) 02 ML (B1)	PP	002/2019 (27882)	100
83	DIGOXINA 0,25 MG	PP	002/2019 (27882)	5000
198	ESCITALOPRAM OXALATO 20 MG (C1)	PP	002/2019 (27882)	20000

ca



Prefeitura Municipal de Laurentino

CNPJ: 83.102.657/0001-97

Rua XV de Novembro, nº 408 - Centro - Fone/Fax: (47) 3546-1346

89170-000 - LAURENTINO - SANTA CATARINA

laurentino@laurentino.sc.gov.br

118	FINASTERIDA 05 MG	PP	002/2019 (27882)	5010
120	FLUNARIZINA 10 MG	PP	002/2019 (27882)	2000
257	GLICLAZIDA 30 MG	PP	002/2019 (27882)	20000
138	HIDROCLOROTIAZIDA 25 MG	PP	002/2019 (27882)	80000
139	HIDROCORTISONA INJETAVEL SUCCINATO SODICO 100 MG	PP	002/2019 (27882)	500
144	IBUPROFENO GOTAS 050 MG/ML 30 ML	PP	002/2019 (27882)	600
150	IVERMECTINA 6MG	PP	002/2019 (27882)	500
152	LEVOMEPRIMAZINA 100 MG (C1)	PP	002/2019 (27882)	10000
154	LEVOMEPRIMAZINA GOTAS 4% 20 ML (C1)	PP	002/2019 (27882)	100
166	LORAZEPAM 02 MG (B1)	PP	002/2019 (27882)	2000
151	LOSARTANA 025 MG	PP	002/2019 (27882)	1000
185	MIDAZOLAM 15 MG (B1)	PP	002/2019 (27882)	300
191	NIMODIPINA 30 MG	PP	002/2019 (27882)	1000
193	NISTATINA ORAL SUSPENSAO 30 ML 100.000U/1ML	PP	002/2019 (27882)	100
192	NISTATINA VAGINAL CREME C/01 APLIC.60GR 25000U/GR	PP	002/2019 (27882)	200
194	NITRAZEPAM 5 MG (B1)	PP	002/2019 (27882)	3000
111	NORETISTERONA+ESTRADIOL 0,5/1,0 MG C/84 CPR	PP	002/2019 (27882)	6
199	OXCARBAZEPINA 300 MG (C1)	PP	002/2019 (27882)	5000
200	OXCARBAZEPINA 600 MG (C1)	PP	002/2019 (27882)	5000
206	PAROXETINA 20 MG (C1)	PP	002/2019 (27882)	20000
29	PENICILINA INJETAVEL G-BENZATINA 1.200.000UI S/DIL	PP	002/2019 (27882)	500
210	PREDNISOLONA SOLUCAO ORAL 3MG/ML (4,02MG/ML) 060ML	PP	002/2019 (27882)	300
135	QUETIAPINA 200 MG (C1)	PP	002/2019 (27882)	2000
218	RANITIDINA SUSP ORAL 150MG/10 ML (15MG/ML) 120 ML	PP	002/2019 (27882)	100
224	SECNIDAZOL 1000 MG	PP	002/2019 (27882)	4000
232	SULFA+TRIMETOPRIMA SUSP ORAL 40MG/8MG/ML 050ML	PP	002/2019 (27882)	100
244	TRAMADOL INJETAVEL 050 MG 01ML (50MG/ML) (C1)	PP	002/2019 (27882)	200
72	VITAMINA "D3" COMPRIMIDO 07.000UI (COLECALCIFEROL)	PP	002/2019 (27882)	2000
3	VITAMINA E 400 MG (ACETATO DE RACEALPATOCOFEROL)	PP	002/2019 (27882)	1000
7	AGULHA DESCT CX.C/100UND 25X06,0 25,0G 1/0" AZUL	PP	003/2019 (28889)	60
5	AGULHA DESCT CX.C/100UND 25X07,0 22,0G 1/0" PRETA	PP	003/2019 (28889)	50
8	AGULHA DESCT CX.C/100UND 25X08,0 21,0G 1/0" VERDE	PP	003/2019 (28889)	50
11	ALCOOL IODADO 0,1% 1000 ML	PP	003/2019 (28889)	10
125	ATADURA ORTOPEDICA 1,0 MTS X 08 CM	PP	003/2019 (28889)	600
126	ATADURA ORTOPEDICA 1,0 MTS X 13 CM	PP	003/2019 (28889)	600
127	ATADURA RAYON 7,5 CM X 5,00 MTS - ESTERIL	PP	003/2019 (28889)	50
18	CABO DE BISTURI N. 03 P/LAMINA N. 10 A 17	PP	003/2019 (28889)	5
27	CLOREXIDINA 0,2% AQUOSA ANTISSEPTICA 1000 ML (HIGI)	PP	003/2019 (28889)	30
27	CLOREXIDINA 1,0% ANTISSEPTICO AQUOSA 1000	PP	003/2019 (28889)	30

ca



2070

Rua XV de Novembro, 64 - Sala 21
Edifício Pedro Francisco Vargas
Centro, Itajaí - Santa Catarina
(47) 3514-7599 | (47) 99748-2223
www.dautin.com | dautin@dautin.com



CERTIFICADO DE PROVA DE AUTENTICIDADE ELETRÔNICA

A DAUTIN BLOCKCHAIN DOCUMENTOS DIGITAIS E SERVIÇOS LTDA, especificada neste ato apenas como Dautin Blockchain Co. CERTIFICA para os devidos fins de direito que, o arquivo digital especificado com o tipo documental Autenticação e representado pela função hash criptográfica conhecida como SHA-256, de código 989201f48a3eb52b0c9121f971c5d2a250dc5d8a17cf183f1e5ed50bb414e6b3 foi autenticado de acordo com as Legislações e normas vigentes através da rede blockchain Ethereum Classic, sob o Identificador único denominado NID 69001 dentro do sistema.

A autenticação eletrônica do documento intitulado "Atestado Laurentino", cujo assunto é descrito como "Atestado Laurentino", faz prova de que em 14/06/2022 09:35:26, o responsável Altemed Material Medico Hospitalar Ltda (00.802.002/0001-02) tinha posse do arquivo com as mesmas características que foram reproduzidas na prova de autenticidade, sendo de Altemed Material Medico Hospitalar Ltda a responsabilidade, única e exclusiva, pela idoneidade do documento apresentado a DAUTIN Blockchain Co.

Este CERTIFICADO foi emitido em 14/06/2022 10:10:52 através do sistema de autenticação eletrônica da empresa DAUTIN Blockchain Co. de acordo com o Art. 10, § 2º da MP 2200-2/2001, Art. 107 do Código Civil e Art. 411, em seus §§ 2º e 3º do Código de Processo Civil, estando dessa maneira de acordo para o cumprimento do Decreto 10278/2020.

Para mais informações sobre a operação acesse o site <https://www.dautin.com> e informe o código da transação blockchain 0x346852c6fccc519b23b8e22e4a0a9d26bd5cc7a7932a56908ba866848176101b. Também é possível acessar a consulta através da rede blockchain em <https://blockscout.com/etc/mainnet/>

* Legislação Vigente: Medida Provisória nº 2200-2/2001, Código Civil e Código de Processo Civil.

DAUTIN
BLOCKCHAIN

Presidência da República Casa Civil
Subchefia para Assuntos Jurídicos
MEDIDA PROVISÓRIA 2.200-2
DE 24 DE AGOSTO DE 2001.



ESTADO DE SANTA CATARINA PREFEITURA MUNICIPAL DE PORTO BELO SECRETARIA DA SAÚDE

ATESTADO DE CAPACIDADE TÉCNICA

Atestamos para os devidos fins e efeitos legais, que a Empresa Altemed Material Médico Hospitalar Ltda., inscrita no CNPJ sob nº 00.802.002/0001-02, com sede a Estrada Boa Esperança, 2320 - CEP: 89.163-654 - Bairro Fundo Canoas, Rio do Sul - SC, fornece à Prefeitura Municipal de Porto Belo-SC, Materiais Médicos, Materiais Odontológicos, Móveis e Equipamentos Hospitalares, Instrumentais Cirúrgicos e Materiais, Equipamentos de Fisioterapia e Saneantes Domissanitários, fornecendo materiais de primeira linha e reconhecida qualidade conforme relação:

Item	Descrição do Produto / Apresentação	Mod.	Número	Qt Atendida
8	AGULHA DESCT CX.C/100UND 20X05,5 24,0G 3/4" ROXA	PP	002/2017 (14857)	50
7	AGULHA DESCT CX.C/100UND 25X06,0 23,0G 1/0" AZUL	PP	002/2017 (14857)	50
67	MANDRIL P/SONDA ENDOTRAQUEAL ADULTO	PP	002/2017 (14857)	20
115	PERA ECG PEQUENA BORRACHA (APENAS A PERA)	PP	002/2017 (14857)	20
53	PORTA AGULHA MAYO HEGAR 16 CM	PP	005/2017 (15883)	10
3	PM-MICRO MOTOR INTRAMATIC L-MOTOR 181 DBN	PP	021/2017 (18630)	1
105	AGULHA GENGIVAL CX.C/100 UND - 27G LONGA	PP	028/2017 (19218)	8
82	INCUBADORA INDICADOR BIOLÓGICO P/6 UNIDADES	PP	028/2017 (19218)	8
164	PINÇA CRILE 16 CM CURVA	PP	028/2017 (19218)	18
165	PINÇA HALSTEAD MOSQUITO 12 CM CURVA	PP	028/2017 (19218)	26
56	PORTA AGULHA MAYO HEGAR 16 CM	PP	028/2017 (19218)	5
8	AGULHA DESCT CX.C/100UND 25X06,0 23,0G 1/0" AZUL	PP	002/2018 (20989)	200
14	ALCOOL IODADO 0,1% 1000 ML	PP	002/2018 (20989)	96
103	ATADURA GESSADA - 15 CM X 3 MTS - CX.C/20 UND	PP	002/2018 (20989)	24
53	CAMPO OPERATORIO RADIOFACO 45CMX50CM C/50UN (27GR)	PP	002/2018 (20989)	10
41	CLOREXIDINA 0,5% ALCOOLICA 1000 ML	PP	002/2018 (20989)	24
42	CLOREXIDINA 1,0% ANTISSEPTICO AQUOSA 1000 ML	PP	002/2018 (20989)	48
45	COLETOR 080ML ESTERIL C/EMB.INDIVIDUAL SEM PÁ	PP	002/2018 (20989)	350
51	COMADRE TIPO PA - PLASTICA 2000 ML	PP	002/2018 (20989)	20
78	ESPECULO VAGINAL ESTERIL LUBRIFICADO 3-GRANDE	PP	002/2018 (20989)	200
97	FRASCO ALIMENTAÇÃO ENTERAL "NÃO ESTERIL" - 0500ML	PP	002/2018 (20989)	1600
163	PAPEL P/ECG 048 MM X 30 MTS	PP	002/2018 (20989)	39
173	SCALP NR. 23	PP	002/2018 (20989)	1300
174	SCALP NR. 25	PP	002/2018 (20989)	200
205	SONDA NASOGASTRICA LONGA N. 08	PP	002/2018 (20989)	20
207	SONDA NASOGASTRICA LONGA N. 12	PP	002/2018 (20989)	20
229	TALA PAPELÃO 30 X 20CM EXTRA PEQUENA KIT C/10 UND	PP	002/2018 (20989)	20
230	TENTACANULA 15 CM	PP	002/2018 (20989)	15



v1.0 - DAUTIN Blockchain Documentos Digitais e Serviços Ltda EPP certifica em 14/06/2022 11:14:39 que o documento de hash (SHA-256) 98a78547c0ee7c19636d4834206eb4780b9d21270311849034343d5f3a verificado em 14/06/2022 10:10:59 através da transação blockchain 0xc24e68b9e4e487027c3748b4c20e8f1c22e0f0c031131189e23ed4f05085 e pode ser verificado em <https://www.dautin.com/FwC/Check> (NID: 69002)



2072