



PREFEITURA MUNICIPAL

NOVA SANTA BÁRBARA

PREGÃO ELETRÔNICO nº 32/2021

Processo Administrativo n.º 53/2021

OBJETO: Registro de preços para eventual aquisição de 04 (quatro) veículos, zero km, para a Secretaria Municipal de Educação, Esporte e Cultura e Secretaria Municipal de Saúde.

INÍCIO DA SESSÃO DE DISPUTA DE PREÇOS: Às 09h00min do dia 14/07/2021.

LOCAL: Portal COMPRASNET através do site <http://www.comprasgovernamentais.gov.br> - UASG - 985457

DOTAÇÃO:

Dotações					
Exercício da despesa	Conta da despesa	Funcional programática	Fonte de recurso	Natureza da despesa	Grupo da fonte
2021	1920	06.002.12.361.0210.2016	103	4.4.90.52.00.00	Do Exercício
2021	1930	06.002.12.361.0210.2016	104	4.4.90.52.00.00	Do Exercício
2021	1945	06.002.12.361.0210.2016	769	4.4.90.52.00.00	Do Exercício
2021	2930	08.001.10.301.0320.2025	327	4.4.90.52.00.00	Do Exercício
2021	2932	08.001.10.301.0320.2025	769	4.4.90.52.00.00	Do Exercício

VALOR MÁXIMO: R\$ 291.393,34 (noventa e um mil, trezentos e trinta e três reais e trinta e quatro centavos).



PREFEITURA MUNICIPAL

NOVA SANTA BÁRBARA

SECRETARIA MUNICIPAL DE SAÚDE

506.107

L.53

02

CORRESPONDÊNCIA INTERNA

DE: Secretaria Municipal de Saúde

Nº 102/2021

PARA: Secretaria de Administração

DATA: 29/03/2021

ASSUNTO: Aquisição de Veículo tipo Camionete/Pick Up.

Mediante autorização desta Secretaria Municipal de Saúde, solicito a abertura de processo licitatório para aquisição de **01 (um) Veículo Leve Zero KM** de Fabricação Nacional, ano e modelo 2021/2022 com no mínimo 12 (doze) meses de garantia, conforme segue as descrições abaixo:

- Veículo tipo camionete/PICK UP, cor branca, cabine simples capacidade de 02 passageiros, motor no mínimo 1.4 com no mínimo 85 CV., bicombustível, capacidade de carga mínima 700 kg., compartimento de carga no mínimo 924 litros (carga mínima de 656 KG), protetor de caçamba, AIR BAG e freio ABS, ar condicionado, quente/frio, direção hidráulica ou elétrica, vidros elétricos e travas elétricas em todas as portas por controle remoto, película em todos os vidros,. Contendo todos os Equipamentos de Segurança previstos no Código Brasileiro de Trânsito e nas Resoluções do CONTRAN. O primeiro emplacamento deverá ser feito no nome do município, onde os custos serão por conta da empresa vencedora que deverá entregar o Veículo também adesivado.

Veículo a ser adquirido com recursos do Programa Estadual de Qualificação da Vigilância em Saúde no Estado do Paraná – VIGIASUS, referente incentivo financeiro repassado, constante nas Resoluções SESA/PR nº 616/2015, 1205/2017 e 615/2019, regulamentado pela Resolução SESA/PR nº 403/2017. Valor R\$ 61.866,76 – Já depositado em conta 284-0, fonte 327.

Atenciosamente,

ROSANA RUY DE SOUZA
Secretária Municipal de Saúde

Recebido por:

Colani
Nome

[Assinatura]
Assinatura

29/03/2021
Data



PREFEITURA MUNICIPAL

NOVA SANTA BÁRBARA

Sd. 108

03

CORRESPONDÊNCIA INTERNA**DE:** Secretaria Municipal de Saúde**Nº 103/2021****PARA:** Secretaria de Administração**DATA:** 29/03/21**ASSUNTO:** Aquisição de Veículo Leve-Basico

Mediante autorização desta Secretaria Municipal de Saúde, solicito a abertura de um processo licitatório para aquisição de 01 (um) Veículo Leve Zero KM com Fabricação Nacional, ano e modelo 2021/2022, conforme segue as descrições abaixo:

- Veículo com Motor Min. 1.0 Potência mínima de 66 cv , combustível Flex (gás./álcool) - Pneus mínima aro 13" ,Cor branco , Airbag motorista e passageiro - Freios ABS - Porta malas Mínimo 215 L, 4 (quatro) portas - Lotação 5 passageiros - Ar condicionado - Direção Hidráulica ou elétrica - Apoio de cabeça no banco traseiro pelo menos dois - Cinto de segurança dianteiro de 3 pontas com regulagem de altura - Cinto de segurança traseiro, mínimo os laterais retráteis e três pontas - Tapetes de borracha.

Garantia de no mínimo 01 ano (livre de quilometragem). Contendo todos os Equipamentos de Segurança previstos no Código Brasileiro de Trânsito e nas Resoluções do CONTRAN. O primeiro emplacamento deverá ser feito no nome do município, onde os custos serão por conta da empresa vencedora. Deverá entregar o Veículo adesivado sem custos adicionais.

O veículo a ser adquirido com recurso do Incentivo a investimento para o Transporte Sanitário nos Municípios, no Programa de Qualificação de Atenção Primária à Saúde, na modalidade fundo a fundo, nos termos da Resolução SESA 769/2019. Termo de Adesão 01/2020, no valor de R\$ 35.000,00. Já depositado em conta 284-0, fonte 327.

Atenciosamente,



ROSANA RUY DE SOUZA
Secretária Municipal de Saúde

Recebido por:

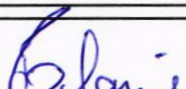

Nome



Assinatura



Data



PREFEITURA MUNICIPAL

NOVA SANTA BÁRBARA

ESTADO DO PARANÁ

04

CORRESPONDÊNCIA INTERNA

Nova Santa Bárbara, 29/03/2021.

De: **Setor de Licitações**

Para: **Setor de Cotações**

Assunto: **Orçamentos para estimativa de preços**

Solicito que sejam providenciados orçamentos e planilha com média de preços para abertura de licitação para **aquisição de veículos zero km**, conforme solicitação da Secretaria Municipal de Saúde, anexa.

Sendo o que se apresenta para o momento.

Atenciosamente,

Elaine Cristina Ludtke dos Santos
Setor de Licitações

Recebido por:

Nome

Yatucia

Assinatura

Patricia de S.A. Siqueira

Data: 29 03 /2021



PREFEITURA MUNICIPAL

NOVA SANTA BÁRBARA

SECRETARIA MUNICIPAL DE SAÚDE

Sd. 109
05

CORRESPONDÊNCIA INTERNA

DE: Secretaria Municipal de Saúde

Nº 116/2021

PARA: Secretaria de Administração

DATA: 12/04/2021

ASSUNTO: Aquisição de Veículo Leve – 7 Lugares

Mediante autorização desta Secretaria Municipal de Saúde, solicito a abertura de um processo licitatório para aquisição de 01 (um) Veículo Leve Zero KM com Fabricação Nacional, ano e modelo 2021/2022 com no mínimo 12(Doze) meses de garantia, conforme segue as descrições abaixo discriminadas:

Capacidade para 07 (sete) passageiros, sistema de freios abs, ar condicionado, 2 airbags (passageiro e motorista), cintos de segurança dianteiros com retráteis de 3 pontas, cintos de segurança laterais traseiros retráteis de 3 pontos, pré-tensionador, desembaçador do vidro traseiro, velocímetro e marcador do nível de combustível, preparação para sistema de som com fiação, levantador elétrico dos vidros das portas, retrovisores externos com controle interno, rodas de aço aro 15" com pneus 185/60 r15, combustível total flex, potência do motor de no mínimo 108 cv com 8 válvulas, 05 (cinco) marchas a frente e 01(uma) a ré, direção hidráulica, trava elétrica nas quatro portas, Protetor de Carter.

Incentivos Financeiros do Transporte Sanitário (15º e 18º Lote). Resolução 1209/2017, reformulada na Portaria 47/2021, no Valor de R\$ 40.040,00.

Atenciosamente,

Rosana Ruy de Souza
Secretária Municipal de Saúde

Recebido por: _____

Nome

Assinatura

Data

12, 04, 2021



PREFEITURA MUNICIPAL

NOVA SANTA BÁRBARA

ESTADO DO PARANÁ

06

CORRESPONDÊNCIA INTERNA

Nova Santa Bárbara, 12/04/2021.

De: **Setor de Licitações**

Para: **Setor de Cotações**

Assunto: **Orçamentos para estimativa de preços**

Solicito que sejam providenciados orçamentos e planilha com média de preços para abertura de licitação para **aquisição um veículo zero km, capacidade de 07 (sete) lugares**, conforme solicitação da Secretaria Municipal de Saúde, anexa.

Sendo o que se apresenta para o momento.

Atenciosamente,

Elaine Cristina Ludirk dos Santos
Setor de Licitações

Recebido por:

Nome Patricia Assinatura Patricia de S. A. Siqueira

Data: 12 / 04 / 2021

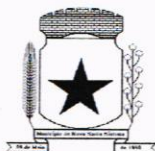

PREFEITURA MUNICIPAL DE NOVA SANTA BÁRBARA

Av.: Walfredo Bittencourt Moraes, 222, ☎ (43) 3266.1222 C.N.P.J. N.º 95.561.080/0001-60

DEPARTAMENTO MUNICIPAL DE EDUCAÇÃO

– Rua: Augusto Pereira de Quadros, 200, ☎ (43) 3266-1033 –
E-mail: dep_educ@nsb.pr.gov.br – Nova Santa Bárbara - Paraná

sd. 110

07

CORRESPONDÊNCIA INTERNA

Nº 028/2021

DE: **SECRETARIA MUN. DE EDUCAÇÃO, ESPORTE E CULTURA**

Data: 26/04/2021

PARA: **SECRETARIA DE ADMINISTRAÇÃO**

ASSUNTO: **AQUISIÇÃO DE VEÍCULO LEVE - 5 LUGARES**

Mediante autorização desta Secretaria Municipal de Educação, Esporte e Cultura, solicito a abertura de Processo Licitatório para aquisição de 01 (um) veículo leve **Zero quilometro**, com capacidade para 5 passageiros, fabricação nacional, **ano e modelo 2021/2022** com no mínimo 12(doze) meses de garantia, conforme descrições abaixo:

Automóvel Sedan 1.3 – 5 passageiros, fabricação/modelo/ano 2021/2022

(Zero KM);

Motorização: 1.3, mínima potência efetiva líquida (CV) 100 CV (E) e 99 CV (G), combustível gasolina e etanol (flex.);

Transmissão: Tipo mecânica, número de marchas à frente: 4 marchas;

Direção: Tipo hidráulica ou elétrica;

Pneus: Tipo e medidas da linha de montagem, com estepe da linha de montagem;

Freios: Sistemas de freios ABS com EBD;

Sistema elétrico: Sistema elétrico mínimo (Volts) 12 volts;

Capacidade de carga: Número de passageiros 5 (cinco);

Portas: Números de portas 4 (quatro);

Cor do veículo: Cor predominante branca;

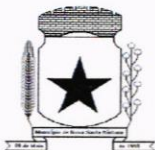

PREFEITURA MUNICIPAL DE NOVA SANTA BÁRBARA

08

Av.: Walfredo Bittencourt Moraes, 222, ☎ (43) 3266.1222 C.N.P.J. N.º 95.561.080/0001-60

DEPARTAMENTO MUNICIPAL DE EDUCAÇÃO

– Rua: Augusto Pereira de Quadros, 200, ☎ (43) 3266-1033 –

E-mail: dep_educ@nsb.pr.gov.br – Nova Santa Bárbara - Paraná

Assessórios: Vidros elétricos, nas portas dianteiras;

Trava elétrica com acionamento remoto;

Sistema de ar condicionado;

Alarme;

Som: rádio AM/FM com entrada USB;

Kit de ferramentas exigidos por lei e normas do CONTRAN;

Logomarca do logotipo, 2 adesivos conforme modelo fornecido;

Itens de segurança, encosto de cabeça nos bancos dianteiros e demais itens

previstos em legislação;

Garantia de 12 (doze) meses da entrada em operação;

Treinamento de motoristas, entrega técnica.

Sendo o que se apresenta para o momento, subscrevo-me.

Atenciosamente,

Simoní Aparecida Braz de Lima

Secretária Municipal de Educação, Esporte e Cultura

Portaria N° 35/2021

Recebido por:			27/04/2021
	Nome	Assinatura	



PREFEITURA MUNICIPAL

NOVA SANTA BÁRBARA

ESTADO DO PARANÁ

CORRESPONDÊNCIA INTERNA

Nova Santa Bárbara, 27/04/2021.

De: **Prefeito Municipal**Para: **Setor de Licitações**

Encaminho ao Setor de Licitação às correspondências expedidas pela Secretaria Municipal de Educação, Esporte e Cultura e Secretaria Municipal Saúde, solicitando aquisição de 04 (quatro) veículos, zero km, para que sejam tomadas todas as providências necessárias para abertura de procedimento licitatório.

Sendo o que se apresenta para o momento.

Atenciosamente,



Claudemir Valério
Prefeito Municipal



PREFEITURA MUNICIPAL

NOVA SANTA BÁRBARA

ESTADO DO PARANÁ

10

CORRESPONDÊNCIA INTERNA

Nova Santa Bárbara, 27/04/2021.

De: **Setor de Licitações**

Para: **Setor de Cotações**

Assunto: **Orçamentos para estimativa de preços**

Solicito que sejam providenciados orçamentos e planilha com média de preços para abertura de licitação para **aquisição de um veículo zero km**, conforme solicitação da Secretaria Municipal de Educação, Esporte e Cultura, anexa.

Sendo o que se apresenta para o momento.

Atenciosamente,

Elaine Cristina Ludik dos Santos
Setor de Licitações

Recebido por:

Nome

Patricia

Assinatura

Patricia de S. dos Anjos

Data:

27 / 04 / 2021



Configurador

Saveiro

Alterar versão

Saveiro Robust CS 1.6 104 cv (E) / 101 cv (G) Manual de 5 velocidades Total flex 2 portas

Equipamentos de série Dados técnicos

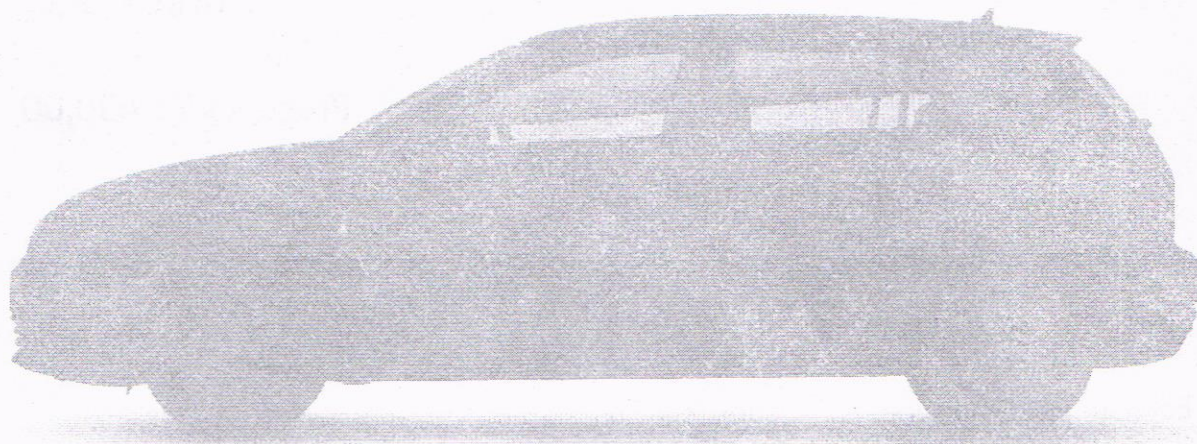

Galeria

1.743,00 R\$/mês¹

Preço R\$ 71.430,00

Transmissão

Saveiro Robust CS 1.6 104 cv (E) / 101 cv (G) Manual de 5 velocidades Total flex 2

Cores





Menu



interior



opções

1

Resumo

Saveiro Robust CS 1.6 104 cv (E) / 101 cv
(G) Manual de 5 velocidades Total flex 2
portas

Preço R\$ 63.950,00

Opções selecionadas

Preço R\$ 7.480,00

Preço R\$ 71.430,00

[Mostrar menos](#)

[Equipamentos de série](#)

[Dados técnicos](#)

Motor selecionado

1.6 Manual de 5 velocidades

Total Flex Manual

Potência: 104 cv (E) / 101 cv (G)

[Mais informação](#)

[Trocar seleção](#)

Rodas selecionadas

Exterior selecionado



Sem custos adicionais

Interior selecionado

Tear "Lanai" Preto

[Trocar seleção](#)

Opções selecionadas

 [Adicionar opcionais](#)

Robust Completo

[Mais detalhes](#)

[Remover](#)

177,86/mês¹ ou Preço R\$ 7.480,00

Resumo de financiamento

 [Editar parâmetros de financiamento](#)

com Com financiamento CDC do Banco Volkswagen do leasing Volkswagen *1

Valor da Entrada	R\$42.858,00
Saldo Financiado	18 x R\$1.670,08
Seguro Proteção Financeira	18 x R\$72,92
Quantidade de Prestações	18
Valor Total das Prestações	18 x R\$1.743,00

Texto legal Volkswagen do Brasil

*1 Antes de contratar o crédito, escolha o tipo mais adequado ao seu objetivo.
www.vwfs.com.br Simulação efetuada na data de hoje, conforme opções de cor e acessórios simulados, zero quilômetro. Custo do frete não incluso. Financiamento pelo Banco Volkswagen com entrada e prestações de acordo com a simulação.



ao cliente, no caso de inclusão dos custos de registro de contrato e demais despesas decorrentes deste no financiamento, os valores deverão compor o CET e serão informados ao cliente previamente à contratação. IOF, cadastro, seguro de proteção financeira (caso selecionado) e garantia estendida (caso selecionada) inclusos nos cálculos das prestações e no CET. Para mais informações e outras opções de modelos e valores, consulte uma Concessionária autorizada Volkswagen. Condições, preço do veículo e taxas de juros com validade para a data de hoje, podendo ser reajustado, após esse período, conforme política de comercialização do fabricante e do Banco Volkswagen. Crédito sujeito a aprovação. Os valores mencionados tratam-se de preço ao público sugerido pela Volkswagen. Condições válidas apenas para vendas no varejo. Essa oferta não é válida para utilização na CVVE (Central de Vendas de Veículos a Empregados) ou para negócios realizados através de Vendas Corporativas. Central de Relacionamento Capitais e Regiões Metropolitanas: 4003-6636. Demais regiões: 0800 770 1936. SAC: 0800 770 1926. Horário de atendimento: Segunda a Sexta-feira das 8h às 20h e ao Sábado das 8h às 14h. Acesso às pessoas com deficiência auditiva ou de fala: 0800 770 1935. Ouvidoria: 0800 701 2834. Horário de atendimento: Segunda a Sexta-feira das 8 às 17h.

ID-13928

Estou interessado

Solicite um orçamento

✓ Salvar

 Imprimir configuração

O que você gostaria de ver agora?



Saveiro – conheça os destaques.



Institucional

[Home Page](#)

[Site de imprensa](#)

[VW Collection](#)

[Fundação Volkswagen](#)

[Recursos Humanos](#)

[Fale Conosco](#)

Inovação

[Tecnologia](#)

[VW Play](#)

[We Connect Go](#)

[NovaVW](#)

Redes Sociais

[Facebook](#)

[Instagram](#)

[Twitter](#)

[LinkedIn](#)

[YouTube](#)



© Volkswagen 2021

Texto legal Volkswagen do Brasil

1. Para maiores informações a respeito da simulação de financiamento, utilize o botão Opções de Pagamento.

Todos os preços são divulgados em reais (R\$). Especificações técnicas, itens de série, opcionais, acabamento interno e cores estão sujeitos a alterações sem aviso prévio. Alguns itens podem estar indisponíveis quando o seu veículo for produzido. Consulte um revendedor sobre a disponibilidade de sua configuração. Pneus são fornecidos e garantidos pelo fabricante.

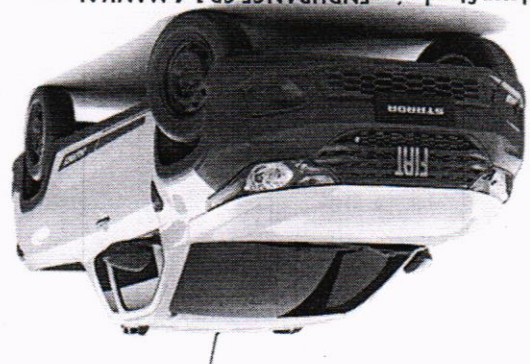

Seu Fiat Nova Strada é o ENDURANCE CP 1.4 MANUAL com câmbio manual na cor BRANCO BANCHISA.

COR
SÓIDO BRANCO BANCHISA R\$ 900,00

VERSÃO, MOTOR E CÂMBIO
VERSÃO ENDURANCE CP | MOTOR 1.4 MANUAL | CÂMBIO MANUAL | ALIMENTAÇÃO FLEX | ANO 2021 | PREÇO R\$ 72.590,00

ITENS DE SÉRIE

- Airbag duplo (motorista e passageiro)
- Alças de uso de cinto de segurança do motorista
- Apoio-pé para o motorista
- Apoios de cabeça com regulagem de altura
- Ar-condicionado
- Cintos de segurança retráteis de 3 pontos com regulagem de altura
- Computador de bordo
- Console central com porta-objetos e porta-copos
- Contro- giros
- Controle eletrônico de estabilidade
- Direção hidráulica
- E-locker - Controle de Tração Avançado (TC+)
- Espelho no para-sol lados motorista e passageiro
- Follow me home
- Freios ABS com EBD
- Ganchos para amarração de carga na caçamba
- Grade de proteção no vidro traseiro
- Grade frontal na cor preta
- Hill Holder (sistema ativo freio com controle eletrônico que auxilia nas arrancadas do veículo em subida)
- Hodômetro digital (total e parcial)

PREÇO NA REDE FIAT, COM FRETE FOTO MÉRAMENTE ILUSTRATIVA, O MONITOR DE VÍDEO E A IMPRESSÃO SOBRE O PAPEL NÃO REPRODUZEM COM TOTAL EXATIDÃO A COR DO VEÍCULO. OS VEÍCULOS FIAT ESTÃO EM CONFORMIDADE COM O PROCONVE. A FIAT AUTOMÓVEIS RESERVA-SE O DIREITO DE ALTERAR ESPECIFICAÇÕES E A OFERTA DE EQUIPAMENTOS DE SÉRIE E OPCIONAIS SEM AVISO PRÉVIO.

- Indicador de combustível
- Indicador de troca de marcha
- Limpador e lavador do para-brisa
- Luz de iluminação da caçamba
- Luz de leitura
- Luzes de posição diurnas
- Maçanetas e retrovisores externos na cor preta
- Moldura dos para-lamas
- Motor Fire 1.4 8V Flex
- Para-choque traseiro com estribos antiderrapantes
- Porta-objetos nas portas
- Porta-escaldas
- Preparação para Rádio (Cabramento e Chicote)
- Proteção de caçamba
- Retrovisores externos com comando interno mecânico
- Roda em chapa na cor chumbo 5.5 x 15" + Pneus 195/65 R15
- Suspensão elevada
- Suspensão traseira com eixo ômega e molas parabólicas longitudinais
- Tampa da caçamba com nova tecnologia
- Tomada 12V
- Volante com regulagem de altura

MEU CARRO

PREÇO INICIAL

COR

PREÇO

PAGAMENTO
PAGAMENTO À VISTA

R\$ 72.590,00

R\$ 900,00

R\$ 73.490,00

R\$ 73.490,00

72.590,00

[Página inicial](#) ▶ [Gol](#) ▶ 1.0

Configurador

Gol

Alterar versão

Gol 1.0 84 cv (E) / 75 cv (G) Manual de 5 velocidades Total flex 4 portas

[Equipamentos de série](#) [Dados técnicos](#)

Transmissão

Cores

Interior

Opcionais

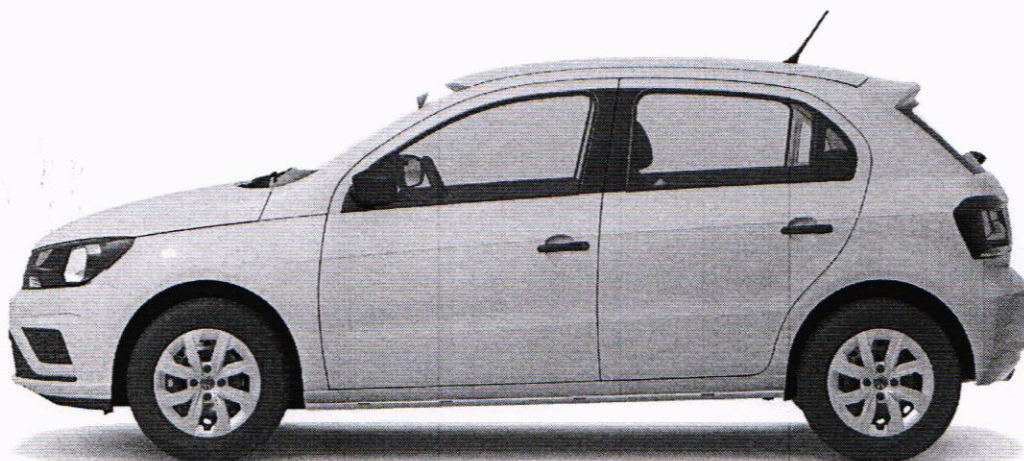

Galeria

1.096,81 R\$/mês¹

Preço R\$ 58.150,00

Resumo

Gol 1.0 84 cv (E) / 75 cv (G) Manual de 5 velocidades Total flex 4 portas

Preço R\$ 58.150,00

Opções selecionadas

Sem custos adicionais

Preço R\$ 58.150,00

Mostrar menos

[Equipamentos de série](#)

[Dados técnicos](#)

Motor selecionado

Potência: 84 cv (E) / 75 cv (G)

Mais informação

Trocar seleção

Rodas selecionadas

Exterior selecionado

Branco Cristal

Trocar seleção

Sem custos adicionais

Interior selecionado

Tear "Creta" Preto

Trocar seleção

Opções selecionadas

+ Adicionar opcionais

Resumo de financiamento

✎ Editar parâmetros de financiamento

com Com financiamento CDC do Banco Volkswagen do leasing Volkswagen *

Valor da Entrada	R\$46.520,00
Saldo Financiado	12 x R\$1.052,69
Seguro Proteção Financeira	12 x R\$44,12
Quantidade de Prestações	12
Valor Total das Prestações	12 x R\$1.096,81

Texto legal Volkswagen do Brasil

* 1. Antes de contratar o crédito, escolha o tipo mais adequado ao seu objetivo.

www.vwfs.com.br Simulação efetuada na data de hoje, conforme opções de cor e acessórios simulados, zero quilômetro. Custo do frete não incluso. Financiamento pelo Banco Volkswagen com entrada e prestações de acordo com a simulação. Primeira prestação com vencimento em 30 dias. Capitalização de juros mensal. Os custos de registro de contrato serão aplicados de acordo com o DTRAN de cada Estado ou autoridade estadual competente para realização do registro. A critério do cliente, no caso de inclusão dos custos de registro de contrato e demais despesas decorrentes deste no financiamento, os valores deverão compor o CET e serão informados ao cliente previamente à contratação. IOF, cadastro, seguro de proteção financeira (caso selecionado) e garantia estendida (caso selecionada) incluídos nos cálculos das prestações e no CET. Para mais informações e outras opções de modelos e valores, consulte uma Concessionária autorizada Volkswagen. Condições, preço do veículo e taxas de juros com validade para a data de hoje, podendo ser reajustado, após esse período, conforme política de comercialização do fabricante e do Banco Volkswagen. Crédito sujeito a aprovação. Os valores mencionados tratam-se de preço ao público sugerido pela Volkswagen. Condições válidas apenas para vendas no varejo. Essa oferta não é válida para utilização na CVE (Central de Vendas de Veículos a Empregados) ou para negócios realizados através de Vendas Corporativas. Central de Relacionamento Capitais e Regiões Metropolitanas: 4003-6636. Demais regiões: 0800 770 1936. SAC: 0800 770 1926. Horário de atendimento: Segunda a Sexta-feira das 8h às 14h. Acesso às pessoas com deficiência auditiva ou de fala: 0800 770 1935. Ouvidoria: 0800 701 2834. Horário de atendimento: Segunda a Sexta-feira das 8 às 17h.

ID-13927

1. Para maiores informações a respeito da simulação de financiamento, utilize o botão Opções de Pagamento.

Todos os preços são divulgados em reais (R\$). Especificações técnicas, itens de série, opcionais, acabamento interno e cores estão sujeitos a alterações sem aviso prévio. Alguns itens podem estar indisponíveis quando o seu veículo for produzido. Consulte um revendedor sobre a disponibilidade de sua configuração. Pneus são fornecidos e garantidos pelo fabricante.

Texto legal Volkswagen do Brasil

© Volkswagen 2021



[Informações Legais](#) | [Política de Privacidade](#) | [Política de Cookies](#)

- Institucional
 - Home Page
 - Site de imprensa
 - VW Collection
 - Fundação Volkswagen
 - Recursos Humanos
 - Fale Conosco
- Inovação
 - Tecnologia
 - VW Play
 - We Connect Go
 - NovaVW
- Redes Sociais
 - Facebook
 - Instagram
 - Twitter
 - LinkedIn
 - Youtube

Gol – conheça os destaques.

[Ir para showroom](#)

O que você gostaria de ver agora?

17

Detalhes do veículo



Gol 1.0 84 cv (E) / 75 cv (G) Manual de 5 velocidades Total flex 4 portas
 1.096,81 R\$/mês¹ | Preço R\$ 58.150,00

Seus equipamentos de série Dados técnicos

① Sua configuração contém os seguintes itens predefinidos.

"ABS"-freios com sistema antitravamento e "EBD" - distribuição eletrônica de frenagem

"Aerowischer" - palhetas do limpador de para-brisa com melhor performance

"E-Flex" - sistema de partida a frio sem reservatório adicional de gasolina

"ESS" - alerta de frenagem de emergência

2 airbags (passageiro e motorista)

3 apoios de cabeça no banco traseiro com ajuste de altura

4 portas

Alerta sonoro e visual para não utilização do cinto de segurança do motorista

Antena no teto

Ar-condicionado com filtro de poeira e pólen

Banco do motorista com ajuste de altura

Banco traseiro com encosto rebatível

Chave tipo "canivete" sem controle remoto

Seu KWID

PERSONALIZADO

R\$ 49.690

PRONTO PARA DIRIGIR O SEU RENAULT KWID?

Tenha uma visão geral do seu Renault.

Código de backup KODIHV

Você pode salvar sua configuração.



Download do PDF



Recomeçar



VERSÃO**Zen**

1.0 12v SCe _____ R\$ 49.690

DESIGN EXTERNO**Cor**

Branco Glacier - 369 _____ R\$

Rodas

NC _____ R\$ 0

DESIGN INTERNO**Acabamento interno**

Bancos exclusivos Zen _____ R\$ 0

PACOTE E EQUIPAMENTOS

Nenhum item selecionado

Preço total**R\$ 49.690****EQUIPAMENTOS PADRÃO****Conforto**

Abertura interna do porta-malas

Ar-condicionado

Vidros dianteiros elétricos

Alerta sonoro e visual do uso do cinto de segurança do motorista e passageiro

2 Airbags laterais

2 Isofix

Cintos de segurança traseiros de 3 pontos



Dirigibilidade

Indicador de troca de marcha

Direção elétrica

Câmbio manual de 5 velocidades

Retrovisores com ajuste manual

Design

Calotas aro 14"

Retrovisores e maçanetas pretos

Bancos exclusivos Zen

Calotas aro 14"

6/6 RESUMO



Número de válvulas **12 válvulas**

Combustível **Flex**

Torque (kgfm@rpm) **9,8 (etanol) @ 4.250**

Homologação **NEDC**



Consumo

Conditions extra-urbaines (en km/L) **14,9 km/l Gasolina / 10,2 km/l Etanol**

Conditions urbaines (en km/L) **14,0 km/l Gasolina / 9,4 km/l Etanol**

Caixa de Câmbio

Caixa de câmbio **Manual**

Número de marchas **5**

Dimensões



MEU CARRO

PREÇO INICIAL	R\$ 110.790,00
COR	R\$ 0,00
PREÇO	R\$ 110.790,00



Seu Fiat Doblo é o ESSENCE 7 LUGARES 1.8 MANUAL com câmbio manual na cor PRETO VULCANO.

PAGAMENTO

PAGAMENTO À VISTA	R\$ 110.790,00
-------------------	-----------------------



SÓLIDO PRETO VULCANO R\$ 0,00

VERSÃO, MOTOR E CÂMBIO

VERSÃO ESSENCE 7 LUGARES | MOTOR 1.8 MANUAL | CÂMBIO MANUAL | ALIMENTAÇÃO FLEX | ANO 2021 | PREÇO R\$ 110.790,00

ITENS DE SÉRIE

- Apoia-braço central no banco do motorista
- Apoios de cabeça traseiros (3) com regulagem de altura
- Ar-condicionado
- Aviso sonoro de cinto de segurança banco motorista
- Banco traseiro bipartido (inclui cinto traseiro central retrátil de 3 pontos)
- Banco traseiro rebatível
- Bancos traseiros suplementares (exclui a tampa de cobertura do porta-malas e inclui dois porta-copos suplementares nas laterais traseiras)
- Barras longitudinais no teto
- Bolsa porta-objetos nas portas dianteiras
- Bolsa porta-revistas no encosto dos bancos dianteiros
- Brake-light
- Calotas integrais
- Chave canivete com telecomando para abertura e fechamento das portas
- Chave desmodrômica
- Cintos de segurança dianteiros retráteis de 3 pontos com regulagem de altura
- Cintos de segurança laterais traseiros retráteis de 3 pontos e central fixo de 2 pontos
- Computador de Bordo (distância, consumo médio, consumo instantâneo, autonomia, velocidade média e tempo de percurso)
- Computador de Bordo B (distância B, consumo médio B, velocidade média B e tempo de percurso B)
- Console central com porta-objetos e porta-copos (2 dianteiros e 1 traseiro)
- Conta-giros
- Desembaçador do vidro traseiro temporizado
- Direção hidráulica
- Drive by Wire (Controle eletrônico da aceleração)
- Fiat code 2ª geração
- Follow me home
- Frisos laterais
- Gancho universal para fixação cadeira criança (Isofix)
- Grade frontal na cor do veículo
- HSD (High Safety Drive) - Airbag duplo (motorista e passageiro) e Freios ABS com EBD
- Hodômetro digital (total e parcial)
- Limpador e lavador do para-brisas com intermitência
- Luzes de leitura dianteira e traseira
- Motor E.torQ 1.8 16v Flex
- My Car Fiat (personaliza várias funções do carro)
- Para-choques na cor do veículo
- Porta-garrafas nas portas traseiras
- Porta-objetos sob o teto
- Portas laterais traseiras deslizantes lados motorista e passageiro
- Portas traseiras assimétricas
- Predisposição para rádio (2 alto-falantes no painel, 2 alto-falantes nas portas dianteira s, 2 alto-falantes traseiros e Antena)
- Protetor de cárter
- Relógio digital
- Retrovisores externos com comando interno mecânico
- Retrovisores externos na cor preto
- Revestimento interno completo das colunas centrais e traseiras
- Rodas de aço estampado 5.5 x 15" + Pneus 185/60 R15
- Sistema de gerenciamento elétrico e eletrônico VENICE PLUS
- Tampa de cobertura do porta-malas
- Tomada 12V
- Travas elétricas
- Vidros climatizados verdes
- Vidros elétricos dianteiros com one-touch (descida) lado motorista e passageiro
- Volante com regulagem de altura
- Válvula antirrefluxo de combustível

PREÇO NA REDE FIAT, COM FRETE FOTO MERAMENTE ILUSTRATIVA. O MONITOR DE VÍDEO E A IMPRESSÃO SOBRE O PAPEL NÃO REPRODUZEM COM TOTAL EXATIDÃO A COR DO VEÍCULO. OS VEÍCULOS FIAT ESTÃO EM CONFORMIDADE COM O PROCONVE. A FIAT AUTOMÓVEIS RESERVA-SE O DIREITO DE ALTERAR ESPECIFICAÇÕES E A OFERTA DE EQUIPAMENTOS DE SÉRIE E OPCIONAIS SEM AVISO PRÉVIO.



2022 SPIN



INTERIOR

Versões 5 ou 7 lugares



TECNOLOGIA

Câmera de ré



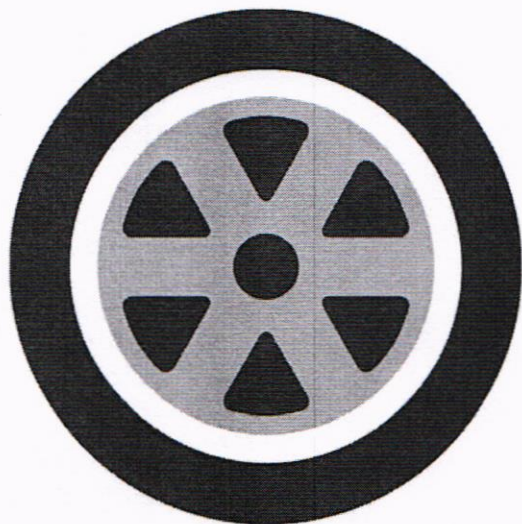

DESIGN

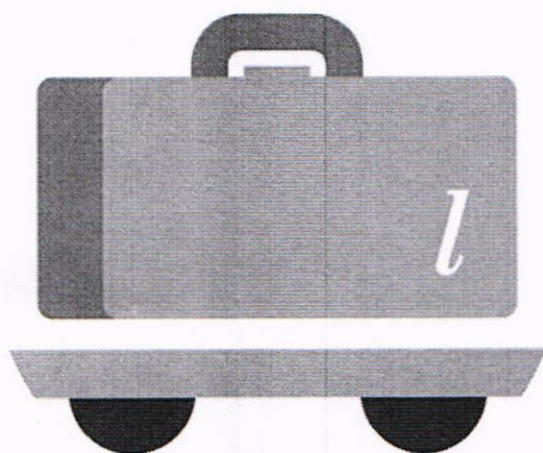
Rodas de alumínio 16"

CAPACIDADE

Porta-malas de 710L**Grande também na economia**

O Spin combina estilo e espaço para oferecer o melhor para a sua família. Conte com mais conforto, versatilidade e um visual sofisticado, tudo isso em um único Crossover. Além de configurações inéditas e tecnologias inovadoras, que fazem dele a escolha mais completa.

A PARTIR DE: R\$ 84.370*

Chat



BRANCO SUMMIT



Fale com um vendedor

Solicitar proposta

* Os preços podem variar de acordo com o seu Estado. Solicite sua proposta em uma das nossas [Concessionárias Chevrolet](#)



Galeria

9 Fotos



Chat

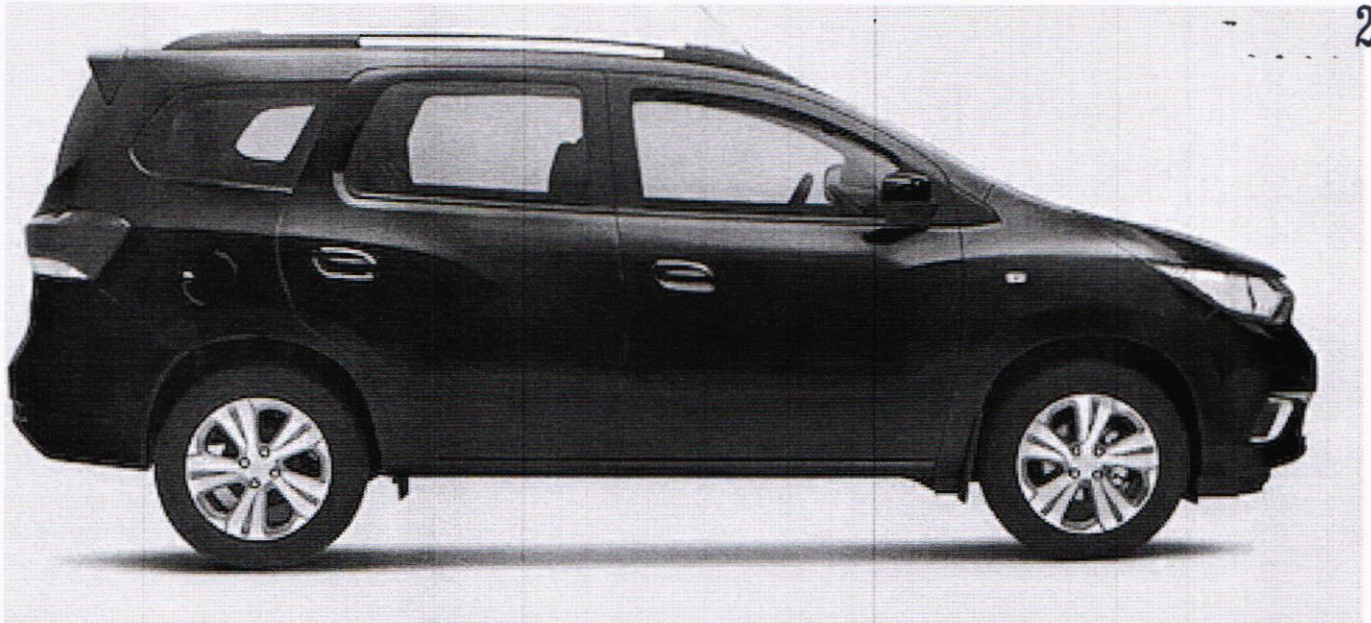

Chevrolet Spin

O Crossover da Chevrolet com 3 anos de garantia



Solicitar Proposta



Fale com um vendedor



SEGURANÇA

O Spin é gigante também em segurança

Para oferecer a melhor proteção a você e a sua família, o Spin conta com assistente de partida em acive, que mantém o seu Chevrolet momentaneamente freado nas ladeiras impedindo que ele ande para trás, controles de estabilidade e tração, luz de posição em LED e a exclusiva tecnologia OnStar. Além disso, com os controladores de velocidade cruzeiro e o volante multi-função, você dirige com a sensação de estar seguro a todo momento.

Tenha mais segurança, em qualquer caminho. Para isso, você e a sua família também encontram no Spin:



Chat

- Airbag duplo
- Alarme anti-furto
- Apoio de cabeça central na 2ª fileira
- Cinto de segurança de 3 pontos
- Luzes indicadoras de direção laterais
- Sistemas de fixação ISOFIX e Top Tether
- Travas de segurança nas portas traseiras
- Regulagem de altura dos faróis
- Lanterna de neblina



PERFORMANCE

Potência que combina conforto e economia

No Spin, a performance também é um grande destaque. Isso porque com ele você tem um motor 1.8L SPE/4 ECO Flex 4 cilindros com 111 cv de potência (etanol) e 106 cv (gasolina). Além disso, pode contar com a direção elétrica progressiva e o câmbio automático ou manual de 6 velocidades, para ganhar mais praticidade e conforto nas suas viagens.

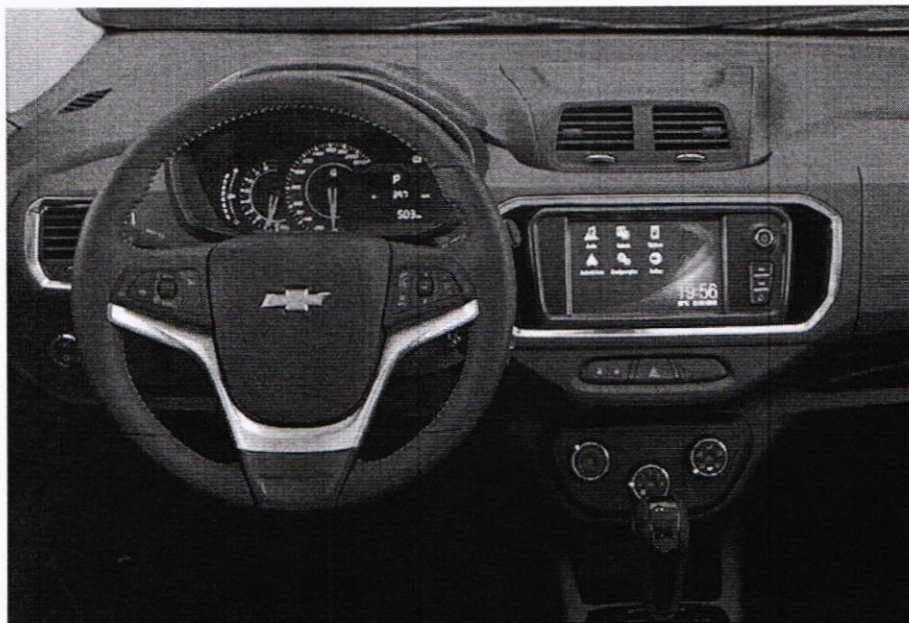

TECNOLOGIA

Embarque na tecnologia do seu Chevrolet Spin

Com diversas inovações e tecnologias ativas, o Spin 2022 oferece mais do que entretenimento a bordo. Nele todo momento ao volante vira uma experiência realmente superior. Para isso, o Spin possui acendimento automático dos faróis, sensor de chuva com ajuste automático de intensidade,



Chat

câmera de ré e sensor de estacionamento traseiro. Além de MyLink com tela touch de 7", compatível com Apple CarPlay e Android Auto, para você e a sua família estarem sempre conectados.

Integração com smartphones através do Android Auto e Apple CarPlay

Apple CarPlay

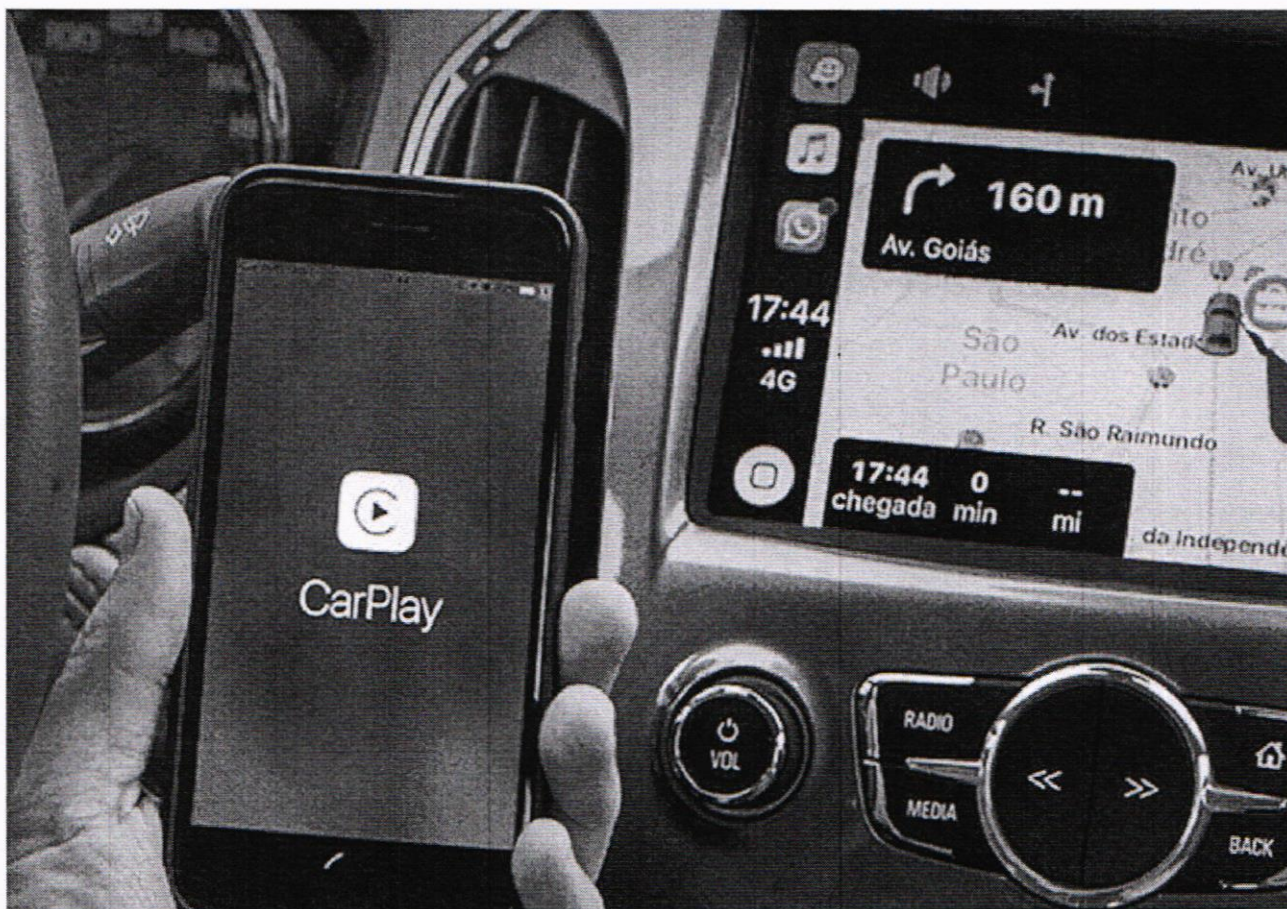

Criado pra te ajudar no trânsito, o Apple CarPlay* integra o controle por voz da Siri e também funciona com a tela e os botões do MyLink. Além disso, os Apps compatíveis foram recriados para evitar distrações.

- Deixe o Waze levar você ao seu destino.
- O Apple CarPlay é compatível com outros Apps do seu iPhone, como Waze, WhatsApp, Spotify e Stitcher
- Controle tudo através da Siri apertando um botão no volante
- Faça ligações e escute mensagens de voz
- Peça para a Siri ler e responder as mensagens de texto
- Acesse suas listas do Apple Music usando os controles do seu carro. Ou peça para Siri.

Conheça como configurar o aplicativo.

*Funciona somente conectado pela porta USB. Para verificar a compatibilidade, consulte o fabricante do seu aparelho.

Android Auto



Chat



CONFORTO

Espaço interno que valoriza os detalhes

No Spin, você e a sua família vão encontrar mais do que conforto e comodidade. Com um amplo espaço interno, é fácil se sentir cômodo e deixar o dia a dia ou as suas viagens muito mais agradáveis. Além disso, você pode contar com a versatilidade das opções para 5 ou 7 lugares e com a segunda fileira de assentos rebatível, além de toda conveniência dos comandos no volante. O Spin está pronto pra tudo. E você, está preparado para o seu Chevrolet Spin?

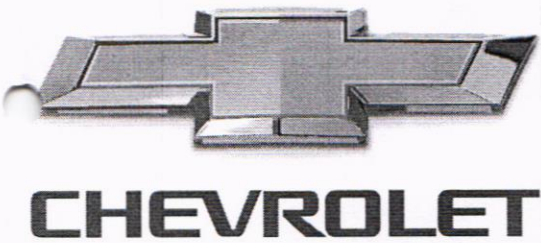

Por que Chevrolet?

Ir além do conforto, segurança e tecnologia para oferecer possibilidades inéditas. Esse é o nosso propósito. E mesmo depois de 100 anos de história, continuamos motivados a criar soluções inovadoras que estarão ao seu lado, te ajudando a sempre encontrar um novo caminho.

Descubra a Chevrolet



Chat



**SERVIÇOS
CHEVROLET**

Serviços Chevrolet

Estamos com você todo o caminho.

Com um programa de benefícios para proprietários, a Chevrolet garante o compromisso com a satisfação dos seus clientes para todos os seus veículos.

32

Conheça os Serviços Chevrolet



Chat

2021 JOY PLUS 1.0 Black

R\$ 63.830

33



DETALHES DE CARRO

Preço Inicial

R\$ 63.830

Cor

R\$ 0

(70) Preto Ouro Negro (Metálica)



Opcionais (1)

R\$ 0

RG1

Principais itens desse Pacote:

- | | |
|---|--|
| (0) Airbag duplo | (1) Alarme anti-furto. |
| (2) Ar condicionado | (3) Banco traseiro rebatível |
| (4) Chave tipo canivete dobrável | (5) Cintos de segurança traseiros laterais e central de 3 pontos |
| (6) Direção Elétrica Progressiva | (7) Parachoques pintados na cor do veículo |
| (8) Preparação para instalação de rádio | (9) Sistema de fixação de cadeiras para crianças ("Isofix e Top Tether") |
| (10) Sistema de freios com ABS, EBD | (11) Transmissão manual de seis velocidades |
| (12) Trava elétrica nas portas | (13) Vidro elétrico nas portas dianteiras |
| (14) Adesivo de coluna na cor preta (exceto nos veículo na cor Preto Ouro Negro e Azul Eclipse) | (15) Banco do motorista com regulagem de altura |
| (16) Bancos de tecido com detalhes em revestimento premium | (17) Espelhos retrovisores externos na cor preto "High Gloss" |
| (18) Faróis com superfície interna preta (mascara negra) e detalhes cromados | (19) Grade frontal com detalhes em preto "High Gloss" |
| (20) Logomarca Chevrolet (Bow Tie) na cor preta | (21) Luz de posição em LED |
| (22) Maçanetas externas na cor do veículo | (23) Roda de aço aro 15" com calotas escurecidas |
| (24) Volante de direção com 3 raios e moldura em preto "High Gloss" | |

Preço Total

R\$ 63.830

Preço Total

R\$ 63.830

Itens de Série

SEGURANÇA ITENS DE APARÊNCIA CONFORTO & CONVENIÊNCIA BANCOS ENTRETENIMENTO ACABAMENTO INTERNO

SEGURANÇA

- Airbag duplo
- Alarme Anti-furto
- Aviso sonoro para cinto de segurança do motorista
- Brake Light
- Cintos de segurança do motorista com ajuste de altura
- Cintos de segurança traseiros laterais e central de 3 pontos
- Freios a disco ventilado na dianteira e a tambor na traseira
- Ganchos de ancoragem para cadeiras de crianças no padrão ISOFIX e TOP TETHER
- Luz de posição em LED
- Regulagem de altura dos faróis
- Sistema de freios com ABS e sistema de distribuição de frenagem ("EBD")
- Sistema de imobilização do motor

ITENS DE APARÊNCIA

- Adesivo de coluna na cor preta (exceto nos veículo na cor Preto Ouro Negro e Azul Eclipse)
- Espelhos retrovisores externos na cor preto "High Gloss"
- Faróis com superfície interna preta (mascara negra) e detalhes cromados
- Grade frontal com detalhes em preto "High Gloss"
- Logomarca Chevrolet (Bow Tie) na cor preta
- Maçanetas externas na cor do veículo
- Parachoques pintados na cor do veículo
- Rodas de aço aro 15" com calotas escurecidas
- Volante de direção com 3 raios com moldura em preto "High Gloss"

CONFORTO & CONVENIÊNCIA

- Abertura do porta malas por controle remoto
- Ar-condicionado
- Chave tipo canivete dobrável
- Desembaçador elétrico temporizado do vidro traseiro
- Direção Elétrica Progressiva
- Indicador de troca de marchas
- Luz de leitura central
- Painel de instrumentos com Conta-giros, Velocímetro com display digital, hodômetro parcial e marcador de nível de óleo.
- Porta-objetos nas portas dianteiras com porta-garrafas
- Sombreira para o passageiro com espelho
- Tomada de força 12V
- Transmissão manual de seis velocidades
- Trava elétrica da tampa de combustível
- Trava elétrica nas portas
- Vidro elétrico nas portas dianteiras

BANCOS

- Bancos de tecido com detalhes em revestimento premium
- Banco do motorista com regulagem de altura
- Banco traseiro rebatível
- Encosto de cabeça dos bancos dianteiros com ajuste de altura
- Encosto de cabeça do banco traseiro para os 3 passageiros

ENTRETENIMENTO

- Preparação/fiação para instalação de rádio

ACABAMENTO INTERNO

- Acabamento interno em dois tons, preto "Jet Black" e cinza "Dark Galvanized"

• Os preços podem variar de acordo com o seu Estado. Solicite sua proposta em uma das nossas Concessionárias Chevrolet. Preço público sugerido de varejo (frete incluso). Pode variar de acordo com a configuração e acessórios escolhidos. Os municípios do AM, AC, RO, RR, SP além de Macapá e Santana (AP) possuem variações de preço público sugerido decorrentes da tributação local.



Seu Fiat Cronos é o 1.3 MANUAL com câmbio manual na cor BRANCO BANCHISA.

MEU CARRO

PREÇO INICIAL	R\$ 69.590,00
COR	R\$ 990,00
PREÇO	R\$ 70.580,00

PAGAMENTO

PAGAMENTO À VISTA R\$ 70.580,00

CRK

SÓLDO BRANCO BANCHISA R\$ 990,00

VERSÃO, MOTOR E CÂMBIO

VERSÃO 1.3 | MOTOR MANUAL | CÂMBIO MANUAL | ALIMENTAÇÃO FLEX | ANO 2021 | PREÇO R\$ 69.590,00

ITENS DE SÉRIE

- Alarme antifurto
- Alertax de limite de velocidade e manutenção programada
- Ar condicionado
- Banco do motorista com regulagem de altura
- Brake-light
- Chave canivete com telecomando para abertura das portas, vidros e porta-malas
- Check quadro de instrumentos (Welcome Moving)
- Cintos de segurança traseiros (laterais e central) retráteis de 3 pontos
- Computador de Bordo (distância, consumo médio, consumo instantâneo, autonomia, velocidade média e tempo de percurso)
- Desembargador do vidro traseiro temporizado
- Direção elétrica progressiva
- Drive by Wire (Controle eletrônico da aceleração)
- ESS (Sinalização de frenagem de emergência)
- Encosto de cabeça traseiro central
- Espelho no para-sol lados motorista e passageiro
- Follow me home
- Gancho universal para fixação cadeira criança (Isofix)
- HCSS (Sistema de partida a frio sem tanque auxiliar de gasolina)
- HSD (High Safety Drive) - Airbag duplo (motorista e passageiro) e Freios ABS com EBD
- Iluminação do porta-malas
- Lane Change (Função auxiliar para acionamento das setas indicando trocas de faixa)
- Lanterna traseira a LED
- Limpador e lavador do vidro dianteiro com intermitência
- Maganetas e retrovisores externos na cor do veículo
- Novo motor Firefly 1.3 8V Flex
- Predisposição para rádio (2 alto-falantes dianteiros, 2 alto-falantes traseiros, 2 tweeters e antena)
- Quadro de instrumentos 3,5" multifuncional com relógio digital, calendário e informações do veículo em TFT personalizável
- Rodas de aço estampado 6.0 x 15" com calotas integrais + Pneus "verde" com baixa resistência a rolagem 185/60 R15
- Rádio Connect AUX/USB/MP3/AM/FM, Audio Streaming, Viva-voz Bluetooth® - inclui volante com comandos do rádio e telefone
- Sistema de monitoramento da pressão dos pneus
- Tomada 12V
- Travas elétricas (Travamento automático a 20 km/h, indicador de portas abertas, luz inter na com temporizador e tampa do combustível)
- Vidros elétricos dianteiros com one touch e antiesmagamento
- Volante com regulagem de altura

PREÇO NA REDE FIAT, COM FRETE FOTO MEIAMENTE ILUSTRATIVA. O MONITOR DE VÍDEO E A IMPRESSÃO SOBRE O PAPEL NÃO REPRODUZEM COM TOTAL EXATIDÃO A COR DO VEÍCULO. OS VEÍCULOS FIAT ESTÃO EM CONFORMIDADE COM O PROCONVE. A FIAT AUTOMÓVEIS RESERVA-SE O DIREITO DE ALTERAR ESPECIFICAÇÕES E A OFERTA DE EQUIPAMENTOS DE SÉRIE E OPCIONAIS SEM AVISO PRÉVIO.

Relatório de Cotação: Aquisição de veículos 2021

Pesquisa realizada entre 30/04/2021 13:13:22 e 10/05/2021 14:51:34

Relatório gerado no dia 10/05/2021 15:45:23 (IP: 177.92.7.158)

Item 1: Automovel Sedan 1.3 - 5 passageiros , fabricação /modelo/ano 2021/2022. Motorização: mínima 1.3, potência efetiva líquida (CV) 100 CV (E) e 99 CV(G), FLEX. Transmissão Mecânica ,Direção Hidraulica ou elétrica. Freios ABS com EBD portas .

PREÇOS / PROPOSTAS	QUANTIDADE	PREÇO ESTIMADO	TOTAL	
1 / 4	1	R\$ 65.750,00 (un)	R\$ 65.750,00	
Preço Compras Governamentais	Órgão Público	Identificação	Data Licitação	Preço
1	PREFEITURA MUNICIPAL DE SÃO SEBASTIÃO DO ALTO/RJ	NºPregão:142021 UASG:985905	15/03/2021	R\$ 65.750,00
Valor Unitário				R\$ 65.750,00
Média dos Preços Obtidos: R\$ 65.750,00				

Item 2: Veículo tipo camionete/PICK UP, cor branca, cabine simples capacidade de 02 passageiros, motor no mínimo 1.4 com no mínimo 85 CV.

PREÇOS / PROPOSTAS	QUANTIDADE	PREÇO ESTIMADO	TOTAL	
1 / 1	1	R\$ 68.100,00 (un)	R\$ 68.100,00	
Preço Compras Governamentais	Órgão Público	Identificação	Data Licitação	Preço
1	PREFEITURA MUNICIPAL DE MARILUZ/PR	NºPregão:122021 UASG:987689	01/03/2021	R\$ 68.100,00
Valor Unitário				R\$ 68.100,00
Média dos Preços Obtidos: R\$ 68.100,00				

Item 3: Veículo com Motor Min. 1.0 Potência mínima de 66 cv , combustível Flex (gás./álcool) - Pneus mínima aro 13" ,Cor branco ,

PREÇOS / PROPOSTAS	QUANTIDADE	PREÇO ESTIMADO	TOTAL	
1 / 3	1	R\$ 60.000,00 (un)	R\$ 60.000,00	
Preço Compras Governamentais	Órgão Público	Identificação	Data Licitação	Preço
1	GOVERNO DO ESTADO DE RONDONIA Prefeitura Municipal de Ariquemes	NºPregão:1392020 UASG:450522	16/11/2020	R\$ 60.000,00
Valor Unitário				R\$ 60.000,00
Média dos Preços Obtidos: R\$ 60.000,00				

Item 4: Capacidade para 07 (sete) passageiros, sistema de freios abs, ar condicionado, 2 airbags (passageiro e motorista),

PREÇOS / PROPOSTAS	QUANTIDADE	PREÇO ESTIMADO	TOTAL	
1 / 1	1	R\$ 98.000,00 (un)	R\$ 98.000,00	

01.692.763/0001-03 PINHEIRO S VEICULOS LTDA R\$ 65.000,00

Estado: RJ	Cidade: Santo Antônio de Pádua	Endereço: R JOSE DE ALENCAR LETTE, 39	Telefone: (22) 3853-9300	Email: renaato@tritonelli.com.br
Descrição: "ABS" - FREIOS COM SISTEMA ANTITRABAMENTO "EBD" - FREIOS COM DISTRIBUIÇÃO ELETRÔNICA DE FREIAGEM "ESS" - ALERTA DE FREIAGEM DE EMERGÊNCIA 2 AIRBAGS (PASSAGEIRO E MOTORISTA) 2 LUZES DE LEITURA TRASEIRAS 3 APOIOS DE CABEÇA NO BANCO TRASEIRO COM AJUSTE DE ALtura ALERTA SONORO DE FARIÓIS ACESOS ALERTA SONORO E VISUAL DE NÃO UTILIZAÇÃO DO CINTO DE SEGURANÇA DO MOTORISTA ANTERNA NO TET O AR-CONDICIONADO COM FILTRO DE POEIRA E PÓLEN BANCO DO MOTORISTA COM AJUSTE DE ALTURA CHAVE TIPO CANIVETE SEM CONTROLE REMOTO CINTOS DE SEGURANÇA DIANTEIROS COM PRÉ-TENSIONADOR CINTOS DE SEGURANÇA TRASEIROS RETRÁTEIS DE 3 PONTOS (INCLUSIVE O CENTRAL) COL UNAS CENTRAIS EXTERNAS COM APLIQUE EM PRATO FOSCO DESEMBAGAÇADOR DO VIDRO TRASEIRO DIREÇÃO HIDRÁULICA ENCOSTO DO BANCO TRASEIRA O REBATIVEZ FARIÓIS SIMPLES COM MÁSCARA ESCURECIDA FIXAÇÃO DE ASSENTO DE CRIANÇA COM SISTEMA ISOFIX® / TOP TETHER GRADE DIANTEIRA EM PRATO ILUMINAÇÃO NO PORTA-MALAS LIMPADOR DO PARA-BRISA COM TEMPORIZADOR PAINEL DE INSTRUMENTOS C/ CONTA-GIROS, VELOCÍMETRO E MARCADOR DO NIVEL DE COMBUSTIVEL PARA-CHOQUES NA COR DO VEICULO PARA-SOL COM ESPELHO PARA MOTORISTA E PASSAGEIRO PREPARAÇÃO PARA SISTEMA DE SOM COM FIAÇÃO RETROREFLETORES NO PARA-CHOQUE TRASEIRO RODAS DE AÇO ARO 15" COM PNEUS 195/65 R15 SUPORTE PARA CELULAR COM ENTRADA USB TOMADA 12V NO CONSOLE CENTRAL TRAVAMENTO ELETRICO DAS PORTAS VIDROS DIANTEIROS ELETRICOS				
03.857.486/0001-77	WW PADUA - VEICULOS E PECAS LTDA	* VENCEDOR *	R\$ 64.935,00	

CNPJ	RAZÃO SOCIAL DO FORNECEDOR	VALOR DA PROPOSTA FINAL
03.857.486/0001-77	WW PADUA - VEICULOS E PECAS LTDA	R\$ 64.935,00
Quantidade	Unidade	UF: RJ
1	br	
Fonte: www.comprasgovernamentais.gov.br	Homologação: 23/03/2021 15:37	Adjudicação: 23/03/2021 15:27
Ata: Link Ata	Lote/Item: /1	Identificação: NºPregão:142021 / UASG:9859505
Objeto: Aquisição de veículo de passeio tipo sedan conforme resolução do estado SES	SRP: NÃO	Modalidade: Pregão Eletrônico
Orgão: PREFEITURA MUNICIPAL DE SÃO SEBASTIÃO DO ALTO/RJ	Data: 15/03/2021 09:32	
Descrição: AUTOMÓVEL - Veículo tipo passeio sedan tipo de combustível: bicombustível- tipo de direção: hidráulica/elétrica - portas: 04 portas - capacidade: 5 lugares - freio abs e airbag dup: possui - câmbio: manual - distância entre eixos: mínima de 2.370mm - motorização: mínimo de 1.3 - trio elétrico (trava, vidro, alarme): possui - ar condicionado: possui - prazo de entrega: 45 dias corridos	Catmat: 150682 - AUTOMÓVEL	
Pregão (Compras Governamentais) 1: Mediana das Propostas Finais		R\$ 65.750,00

Item 1: Automovel Sedan 1.3 - 5 passageiros , fabricação /modelo/ano 2021/2022, Motorização: mínima 1.3, potência efetiva líquida (CV) 100 CV (E) e 99 CV(G), FLEX. Transmissão Mecânica ,Direção Hidráulica ou elétrica. Freios ABS com EBD portas.	Pregão Estimado: R\$ 65.750,00 (un)	Media dos Pregos Obtidos: R\$ 65.750,00
Observação	Quantidade	Descrição
	5 lugares - freio abs e airbag dup: possui - câmbio: manual - distância entre eixos: mínima de 2.370mm - motorização: mínimo de 1.3 - trio elétrico (trava, vidro, alarme): possui - ar condicionado: possui - prazo de entrega: 45 dias corridos	

Detalhamento dos Itens

Valor Global:	R\$ 291.850,00
---------------	----------------

Item 1	MUNICIPIO DE PINDAI / (3) MUNICIPIO DE PINDAI	NºLicitação:845303	27/11/2020	R\$ 98.000,00	Valor Unitário
Pregão	Orgão Pregões	Identificação	Bala Licitação	Pregões	R\$ 98.000,00
Media dos Pregos Obtidos: R\$ 98.000,00					

Marca: FIAT
 Fabricante: FCA
 Modelo: GRAND SIENA 1.4 2021
 Descrição: Veículo tipo sedan tipo de combustível: bicombustível- tipo de direção: hidráulica/elétrica - portas: 04 portas - capacidade: 5 lugares - freio a be e airbag dupl: possui - câmbio: manual - distância entre eixos: mínima de 2.370mm - motorização: mínimo de 1.3 - trio elétrico (trava, vidro, alarme): possui - a r condicionado: possui - prazo de entrega: 45 dias corridos

Estado: GO
 Cidade: Goiânia
 Endereço: AV T-09, 500
 Telefone: (62) 3523-1993
 Email: walmir@pinauto.com.br

22.645,916/0001-31 S3 EMPREENDIMENTOS COMERCIO E LOCACOES - EIRELI
 R\$ 66.500,00
 Marca: SIENA
 Fabricante: FIAT
 Modelo: 1.4
 Descrição: VEICULO TIPO PASSEIO SEDAN TIPO DE COMBUSTIVEL: BICOMBUSTIVEL- TIPO DE DIREÇÃO: HIDRAULICA/ELETRICA - PORTAS: 04 PORTAS - CAPACIDADE: 5 LUGARES - FREIO ABS E AIRBAG DUP: POSSUI - CÂMBIO: MANUAL - DISTÂNCIA ENTRE EIXOS: MÍNIMA DE 2.370MM - MOTORIZAÇÃO: MÍNIMO DE 1.3 - TRIO ELETRICO (TRAVA, VIDRO, ALARME): POSSUI - AR CONDICIONADO: POSSUI - PRAZO DE ENTREGA: 45 DIAS CORRIDOS
 Endereço: AVENIDA NESRALLA RUBEZ, 503
 Telefone: (12) 3143-7714 / (12) 3143-7574 / (12) 3143-7714
 Email: silvanobiondi@hotmail.com

38.730.394/0001-06 HOPE COMERCIO E SERVICOS EIRELI
 R\$ 67.200,00
 Marca: FIAT
 Fabricante: Fiat Chrysler Automobiles
 Modelo: GRAND SIENA 1.4 FLEX 4P 2021/2021.
 Descrição: Veículo tipo passeio, sedan, tipo de combustível: flex (bicombustível: flex (bicombustível: flex (trava, vidro e alarme) e ar condicionado, veículo será entregue em placa duplo, câmbio manual, distância entre eixos de 2.511mm, motorização 1.4, trio elétrico (trava, vidro e alarme) e ar condicionado, veículo será entregue em placa do.

Preço Estimado: R\$ 68.100,00 (un)
 Média dos Preços Obtidos: R\$ 68.100,00
 CV: Item 2: Veículo tipo camionete/PICK UP, cor branca, cabine simples capacidade de 02 passageiros, motor no mínimo 1.4 com no mínimo 85 CV.

Quantidade	Descrição	Observação
1 Unidade	Veículo tipo camionete/PICK UP, cor branca, cabine simples capacidade de 02 passageiros, motor no mínimo 1.4 com no mínimo 85 CV	

Preço (Compras Governamentais) 1: Mediana das Propostas Finais

R\$ 68.100,00

Órgão: PREFEITURA MUNICIPAL DE MARILUZ/PR

Data: 01/03/2021 14:01

Modalidade: Pregão Eletrônico

SRP: NÃO

Identificação: NºPregão:122021 / UASG:987689

Lote/Item: /1

Ata: LinkAta

Adjudicação: 09/03/2021 10:43

Homologação: 09/03/2021 10:45

Fonte: www.comprasgovernamentais.gov.br

Quantidade: 1

Unidade: Unidade

UF: PR

CatMat: 150046 - VEICULO UTILITARIO

Objeto: Contratação de empresa para aquisição de 01 (um) Veículo Utilitário, 0 Km, ano/modelo 2021/2021, para a Secretaria de Obras e Viagem, conforme especificado no termo de referência, e os elementos instrutores do edital.
 Descrição: VEICULO UTILITARIO - Aquisição de 01 (um) veículo tipo camionete/utilitário ano de fabricação 2021/2021, 0 km, cor branca, cabine simples capacidade de 02 passageiros, motor no mínimo 1.4 com no mínimo 85 CV, bicombustível, capacidade de carga mínima 656 kg, protetor de cagamba, capota marítima grampos de amarração da carga, AIR BAG e freio ABS, ar condicionado, quente/frio, direção hidráulica ou elétrica, vidros elétricos e travas elétricas em todas as portas com acionamento por controle remoto, película verde em todos os vidros, garantia de no mínimo 01 ano (livre de quilometragem). O primeiro empacamento deverá ser feito no município, onde os custos serão por conta da empresa vencedora. Deverá entregar o Veículo adestrado sem custos adicionais.

CNPJ RAZÃO SOCIAL DO FORNECEDOR VALOR DA PROPOSTA FINAL
 06.213.517/0001-45 GAMA VEICULOS LTDA R\$ 48.225,01
 * VENCEDOR *

Catmat: 150046 - VEICULO UTILITARIO
 contratante. Assistência técnica no estado de Rondônia no estado de Rondônia, em nome da contratante e com frete sem ônus a mínima de 01 (um) ano. Devidamente emplacado (com todas as taxas inclusas), exigências do CONAMA e Conselho Nacional de Trânsito/CONTRAN; Garantia legislação em vigor. Todos os veículos deverão ser entregues de acordo com as vidros, trava e alarme; Com todos os acessórios mínimos obrigatórios, conforme capacidade mínima de 250lt; Acessórios inclusos: Ar-condicionado; Trio elétrico; produção; Tanque com capacidade mínima de 38 litros; Porta mala com CV; Tração: conforme linha de produção; Suspensão: conforme linha de Combustível: biocombustível; Câmbio: manual; Potência mínima: mínima de 66 mm. Número de lugares: 05 lugares, incluindo motorista; Freios abs e arbag dup. portas: Direção: hidráulica ou elétrica, Distância entre os eixos: mínima de 2.370 ou superior. Especificações mínimas: Motorização: 1.0 a 1.3; Número porta: 4 de passageiro, tipo hatch, zero-quilômetro, fabricado do Chassi no ano corrente de passageiro, tipo hatch, zero-quilômetro, fabricado do Chassi no ano corrente com o valor total estimado em R\$ 1.101.624,40.

Objeto: Aquisição de veículos novos 0 km, sendo 07 (sete) veículos tipo passageiro hatch, 03 (três) veículos tipo baú e 02 (dois) veículos tipo Pick-Up, para atender as necessidades da Secretaria Municipal de Saúde do Município de Arquemes, Prefeitura Municipal de Arquemes

Orgão: GOVERNO DO ESTADO DE RONDONIA
 Data: 16/11/2020 10:02
 Modalidade: Pregão Eletrônico
 SRP: NÃO
 Identificação: NºPregão:1392020 / UASG:450522
 Lote/Item: /1
 Ata: Link Ata
 Adjudicação: 20/11/2020 12:56
 Homologação: 27/11/2020 08:54
 Fonte: www.comprasgovernamentais.gov.br
 Quantidade: 6
 Unidade: Unidade
 UF: RO

Preço (Compras Governamentais) 1: Mediana das Propostas Finais R\$ 60.000,00

Quantidade	Descrição	Observação
1	Veículo com Motor Min. 1,0 Potência mínima de 66 cv , combustível Flex (gás/álcool) - Pneus mínima aro 13", Cor branco ,	

Preço Estimado: R\$ 60.000,00 (un)
 Média dos Preços Obtidos: R\$ 60.000,00

Item 3: Veículo com Motor Min. 1,0 Potência mínima de 66 cv , combustível Flex (gás/álcool) - Pneus mínima aro 13", Cor branco ,

59.104.422/0057-04 VOLKSWAGEN DO BRASIL INDUSTRIA DE VEICULOS AUTOMOTORES LTDA R\$ 68.100,00
 * VENCEDOR *

Marca: Volkswagen
 Fabricante: Volkswagen
 Modelo: Saveiro Robust
 Descrição: Item Qtd. Descrição Ano/ Modelo Combustível Cor 01 01 Volkswagen SAVEIRO 2021/2022 Bi-Combustível BRANCO "ABS" - freios com sistema antitravamento. "Easy trunk" - sistema de abertura elétrica da tampa traseira pelo logotipo. "EBD" - freios com distribuição eletrônica de frenagem. "ESS" - alerta de frenagem de emergência. 2 airbags (passageiro e motorista). Alerta sonoro para lanternas ligadas. Antena no teto. Apoio lateral para acesso a caçamba. B anco do motorista com ajuste de altura. Barra de apoio para carga no teto. Cintos de segurança dianteiros com pré-tensionador. Console central com porta-co pos. Grade dianteira em preto fosco. Indicador de troca de marcha. Moldura nas caixas de rodas. Painel de instrumentos com conta-giros, velocímetro e mercad s. Grade dianteira em preto fosco. Para-choques em preto fosco. Para-sol com espelho para motorista e passageiro. Porta-objetos nas laterais das portas. Porta-revi or do nível de combustível. Para-choques em preto fosco. Para-sol com espelho para motorista e passageiro. Retrovisores externos com controle interno manual. stas atrás do banco do passageiro. Preparação para sistema de som com flagão. Protetor da caçamba. Retrovisores externos com controle interno manual. Rodas de aço aro 15" com pneus 205/60 R15. Suporte para celular com entrada USB. Tampa da caçamba com amortecedor e chave. Temporizador do limpad or do para-brisa. Tomada 12V no console central *Potência: 100% Etanol / 100% Gasolina Robust Completo. Ar-condicionado com filtro de poeira e pólen. Cha ve tipo "canivete" sem controle remoto. Iluminação da caçamba. Lanterna de freio elevada (brake-light). Santantônio (aro de proteção da cabine) e grade protet ora da janela traseira. Travamento elétrico sem controle remoto. Vidros elétricos

Estado: Cidade: SP São Bernardo do Campo EST MARGINAL DA VIA ANCHIETA, S/N Endereço: Telefone: Email: exterm,danilo.silva@volkswagen.com.br

CNPJ RAZÃO SOCIAL DO FORNECEDOR VALOR DA PROPOSTA FINAL
 59.104.422/0057-04 VOLKSWAGEN DO BRASIL INDUSTRIA DE VEICULOS AUTOMOTORES LTDA R\$ 68.100,00
 * VENCEDOR *

Marca: KWID 1.0
 Fabricante: RENAULT
 Modelo: ZEN/2021
 Descrição: MARCA: RENAULT MODELO: KWID 1.0 ZEN ANO/MODELO: 2020/2021 Automóvel serviço de transporte de passageiro, tipo hatch, zero-quilômetro, fabricado do Chassi no ano corrente ou superior. Especificações mínimas: Motorização: 1.0; Número porta: 4 portas; Direção: elétrica; Distância entre os eixos: 2.423 mm; Número de lugares: 05 lugares, incluindo motorista; Freios abs e arbag dup; Combustível: biocombustível; Câmbio: manual; Potência mínima: 70 CV; Tração: conforme linha de produção; Suspensão: conforme linha de produção; Tanque com capacidade de 38 litros; Porta mala com capacidade de 289lt; A de 2.423 mm; Número de lugares: 05 lugares, incluindo motorista; Freios abs e arbag dup; Combustível: biocombustível; Câmbio: manual; Potência mínima: 70 CV; Tração: conforme linha de produção; Suspensão: conforme linha de produção; Tanque com capacidade de 38 litros; Porta mala com capacidade de 289lt; Acessórios inclusos: Ar-condicionado; Trio elétrico: vidros, trava e alarme; Com todos os acessórios mínimos obrigatórios, conforme legislação em vigor; Todos os veículos deverão ser entregues de acordo com as exigências do CONAMA e Conselho Nacional de Trânsito/CONTRAN; Garantia mínima de 01 (um) ano. Devidamente emplacado (com todas as taxas inclusas), no estado de Rondônia, em nome da contratante e com frete sem ônus a contratante. Assistência técnica n o ESTADO DE RONDONIA

Endereço: AVENIDA FERNANDES DE LIMA, 3595
 Telefone: (82) 2122-6464 / (82) 2122-6470 / (82) 2122-6464
 Email: contabilidade@maracar.com.br

03.093.776/0006-04 MANUPA COMERCIO, IMPORTACAO DE EQUIPAMENTOS E VEICULOS ADAPTADOS EIRELI
 R\$ 60.000,00

Marca: RENAULT
 Fabricante: RENAULT
 Modelo: KWID 1.0 ZEN
 Descrição: Automóvel serviço de transporte de passageiro, tipo hatch, zero-quilômetro, fabricado do Chassi no ano corrente ou superior. Especificações mínimas: Motorização: 1.0 a 1.3; Número porta: 4 portas; Direção: hidráulica ou elétrica; Distância entre os eixos: mínima de 2.370 mm; Número de lugares: 05 lugares, incluindo motorista; Freios abs e arbag dup; Combustível: biocombustível; Câmbio: manual; Potência mínima: 66 CV; Tração: conforme linha de produção; Suspensão: conforme linha de produção; Tanque com capacidade mínima de 38 litros; Porta mala com capacidade mínima de 250lt; Acessórios inclusos: Ar-condicionado; Trio elétrico: vidros, trava e alarme; Com todos os acessórios mínimos obrigatórios, conforme legislação em vigor; Todos os veículos deverão ser entregues de acordo com as exigências do CONAMA e Conselho Nacional de Trânsito/CONTRAN; Garantia mínima de 01 (um) ano. Devidamente emplacado (com todas as taxas inclusas), no estado de Rondônia, em nome da contratante e com frete sem ônus a contratante. Assistência técnica no estado de Rondônia

Endereço: AV HISTORIADOR RUBENS DE MENDONÇA, 157
 Telefone: (11) 2478-2818
 Email: manupa@manupa.com.br

04.996.600/0001-02 NISSEY MOTORS LTDA
 R\$ 66.533,33

Marca: Toyota
 Fabricante: Toyota
 Modelo: Etios X 1.5 Hatch
 Descrição: VEÍCULO TIPO HATCH Automóvel serviço de transporte de passageiro, tipo hatch, zero-quilômetro, fabricado do Chassi no ano corrente ou superior. Especificações mínimas: Motorização: 1.0 a 1.3; Número porta: 4 portas; Direção: hidráulica ou elétrica; Distância entre os eixos: mínima de 2.370 mm; Número de lugares: 05 lugares, incluindo motorista; Freios abs e arbag dup; Combustível: biocombustível; Câmbio: manual; Potência mínima: 66 CV; Tração: conforme linha de produção; Suspensão: conforme linha de produção; Tanque com capacidade mínima de 38 litros; Porta mala com capacidade mínima de 250lt; Acessórios inclusos: Ar-condicionado; Trio elétrico: vidros, trava e alarme; Com todos os acessórios mínimos obrigatórios, conforme legislação em vigor; Todos os veículos deverão ser entregues de acordo com as exigências do CONAMA e Conselho Nacional de Trânsito/CONTRAN; Garantia mínima de 01 (um) ano. Devidamente emplacado (com todas as taxas inclusas), no estado de Rondônia, em nome da contratante e com frete sem ônus a contratante. Assistência técnica no estado de Rondônia

Estado: RO
 Cidade: Porto Velho
 Endereço: R DA BEIRA, 7670
 Nome de Contato: Mário Missumi
 Telefone: (69) 3218-2100
 Email: licitacoes@nisseymotors.com.br

Item 4: Capacidade para 07 (sete) passageiros, sistema de freios abs, ar condicionado, 2 airbags (passageiro e motorista),	Preço Estimado: R\$ 98.000,00 (un)	Média dos Preços Obtidos: R\$ 98.000,00
Quantidade	Descrição	Observação
1 Unidade	Capacidade para 07 (sete) passageiros, sistema de freios abs, ar condicionado, 2 airbags (passageiro e motorista).	

Preço (Outros Entes Públicos) 1: Mediana das Propostas Finais

R\$ 98.000,00

Orgão: MUNICIPIO DE PINDAI / (3) MUNICIPIO DE PINDAI

Data: 27/11/2020 08:45

Modalidade: Pregão

SRP: NÃO

Identificação: Nº Licitação: 845303

<p>Objeto: Contratação de pessoa jurídica visando aquisição de veículos para atender as necessidades do Fundo Municipal de Saúde, Secretaria Municipal de Administracão e do Centro de Referência e Assistência Social – CRAS e as atividades do Programa Bolsa Família, através do Índice de Gestão Descentralizada – IGD, da Secretaria Municipal de Assistência e Ação Social, deste município, sob regime de empreitada por menor preço global, por lote.</p>	<p>Descrição: CARRO - Veículo 0 Km, tipo Minivan, ano de fabricação 2020, modelo 2021, com capacidade para 7 passageiros, ar-condicionado, air bag duplo, freio ABS, trava e vidros elétricos, alarme anti-furto, sistema de freios ABS, EBD, direção elétrica progressiva, indicador de troca de marchas, transmissão manual de 06 velocidades, trava elétrica das portas com acionamento na chave, vidro elétrico nas portas com acionamento por um toque anti esmagamento e abertura, fechamento automático pela chave, rádio AM/FM, USB, fardis de neblina, espelhos retrovisores externos elétricos na cor do veículo, maçanetas internas cromadas, roda de alumínio, sensor de estacionamento traseiro, na cor branca, cinto de segurança traseiros e laterais e central de 3 pontos, banco da segunda fileira corredeiro, banco da terceira fileira rebatível; câmera de ré, sensor de chuva com ajuste automático de intensidade; rodas de alumínio aro 16, cor branca.</p>	<p>RAZÃO SOCIAL DO FORNECEDOR</p>	<p>03.935.826/0001-30 PEDRAGON AUTOS LTDA</p>	<p>* VENCEDOR *</p>	<p>03.935.826/0001-30 PEDRAGON AUTOS LTDA R\$ 98.000,00</p>
<p>Ata: Link Ata</p>	<p>Lote/Item: 4/1</p>	<p>Adjudicação: 08/12/2020 08:46</p>	<p>Homologação: 08/12/2020 08:46</p>	<p>UF: BA</p>	<p>Fonte: www.licitacoes-e.com.br</p>
<p>Quantidade: 1</p>	<p>UF: BA</p>	<p>Valor da Proposta Final</p>	<p>CNPJ</p>	<p>RAZÃO SOCIAL DO FORNECEDOR</p>	<p>03.935.826/0001-30 PEDRAGON AUTOS LTDA</p>
<p>Estado: PE</p>	<p>Cidade: Recife</p>	<p>Endereço: AV RUY BARBOSA, 965</p>	<p>Nome de Contato: Esther Sandrely Albuquerque Crespin</p>	<p>Telefone: (81) 3301-8761</p>	<p>Email: frota@pedragon.com.br</p>

Descrição/ Automóveis	Preço I -Internet	Preço II - Internet	Preço III - Banco de preço	Média
<p>Veículo tipo camionete/PICK UP, cor branca, cabine simples capacidade de 02 passageiros, motor no mínimo 1.4 com no mínimo 85 CV., bicom bustível, capacidade de carga mínima 700 kg., compartimento de carga no mínimo 924 litros (carga mínima de 656 KG), protetor de caçamba, AIR BAG e freio ABS, ar condicionado, quente/frio, direção hidráulica ou elétrica, vidros elétricos e travas elétricas em todas as portas por controle remoto, película em todos os vidros,. Contendo todos os Equipamentos de Segurança previstos no Código Brasileiro de Trânsito e nas Resoluções do CONTRAN. O primeiro emplacamento deverá ser feito no nome do município, onde os custos serão por conta da empresa vencedora que deverá</p>	R\$ 71.430,00	R\$ 73.490,00	R\$ 68.100,00	R\$ 71.006,67

<p>Veículo com Motor Min. 1.0 Potência mínima de 66 cv , combustível Flex (gás./álcool) - Pneus mínima aro 13" ,Cor branco , Airbag motorista e passageiro - Freios ABS - Porta malas Mínimo 215 L, 4 (quatro) portas - Lotação 5 passageiros - Ar condicionado - Direção Hidráulica ou elétrica - Apoio de cabeça no banco traseiro pelo menos dois - Cinto de segurança dianteiro de 3 pontas com regulagem de altura - Cinto de segurança traseiro, mínimo os laterais retráteis e três pontas - Tapetes de borracha.</p>	R\$ 58.150,00	R\$ 49.690,00	R\$ 60.000,00	R\$ 55.946,67
<p>Capacidade para 07 (sete) passageiros, sistema de freios abs, ar condicionado, 2 airbags (passageiro e motorista), cintos de segurança dianteiros com retráteis de 3 pontas, cintos de segurança laterais traseiros retráteis de 3 pontos, pré-tensionador, desembaçador do vidro traseiro, velocímetro e marcador do nível de combustível, preparação para sistema de som com fiação, levantador elétrico dos vidros das portas, retrovisores externos com controle interno, rodas de aço aro 15" com pneus 185/60 r15, combustível total flex, potência do motor de no mínimo 108 cv com 8 válvulas, 05 (cinco) marchas a frente e 01(uma) a ré, direção hidráulica, trava elétrica nas quatro portas, Protetor de Carter.</p>	R\$ 110.790,00	R\$ 84.370,00	R\$ 98.000,00	R\$ 97.720,00

Automovel sedan ,motorização mínima 1.3,Flex ,100 cv etanol,99 Gasolina .Transmissão mecânica,direção hidraulica.Freios ABS com EBD,capacidade 5 passageiros ,4 portas. Cor branca.Vidros elétricos ,nas portas dianteiras.Trava elétrica com acionamento remoto. Sistema ar condicionado.Alarme .	R\$ 63.830,00	R\$ 70.580,00	R\$ 65.750,00	R\$ 66.720,00
--	---------------	---------------	---------------	---------------

Nova Santa Barbára, 10 de Maio de 2021

Patrícia de S. dos A. Siqueira

Patrícia de Souza dos Anjos Siqueira

Responsável pela cotação



PREFEITURA MUNICIPAL

NOVA SANTA BÁRBARA

ESTADO DO PARANÁ

CORRESPONDÊNCIA INTERNA N° 071/2021

Nova Santa Bárbara, 20/05/2021.

De: **Setor de Licitações**Para: **Departamento de Contabilidade**Assunto: **Aquisição de veículos, zero km.**

Senhora Contadora:

Tem esta finalidade de solicitar a Vossa Senhoria, dotação orçamentária para aquisição de 04 (quatro) veículos, zero km, para o Secretaria Municipal de Educação, Esporte e Cultura e Secretaria Municipal de Saúde, num valor máximo previsto de R\$ 291.393,34 (noventa e um mil, trezentos e trinta e três reais e trinta e quatro centavos). Conforme informado pela Secretaria Municipal de Saúde, as despesas serão custeada com recursos da fonte 327 e do Incentivo Financeiro do Transporte Sanitário (15° e 18° Lote), Resolução 12/09/2019, reformulada na Portaria n° 47/2021.

Sendo o que se apresenta para o momento.

Atenciosamente,

Elaine Cristina Luditk dos Santos
Setor de Licitações



CORRESPONDÊNCIA INTERNA

Nova Santa Bárbara, 28 de maio de 2021.

De: Departamento de Contabilidade

Para: Departamento de Licitação

ASSUNTO: Dotação orçamentária

Venho por meio desta, em resposta a Correspondência Interna nº 071/2021 que solicita Dotações Orçamentárias para aquisição de 04 (quatro) veículos, zero km, para a Secretaria Municipal de Educação, Esporte e Cultura e Secretaria Municipal de Saúde, encaminhar relatório anexo.

Sendo o que se apresenta para o momento,

Atenciosamente,

Laurita de Souza Campos Almeida
Contadora

Recebido por: _____	_____	28/05/2021
Nome	Assinatura	data



Município de Nova Santa Bárbara - 2021
Saldo das contas de despesa
 Calculado em: 28/05/2021

Órgão / Unidade / Projeto ou Atividade / Conta de despesa / Fonte de recurso (F. PADRÃO/ ORIG/ APL/ DES/ DET)	Valor autorizado	Valor atualizado	Liquido empenhado	Saldo atual
06 Secretaria Municipal de Educação, Esporte e Cultura	25.000,00	100.000,00	19.345,00	80.655,00
002 Departamento Municipal de Educação e Escolas	25.000,00	100.000,00	19.345,00	80.655,00
12.361.0210.2016 Manutenção do Departamento Municipal de Educação e Escolas	25.000,00	100.000,00	19.345,00	80.655,00
4.4.90.52.00.00 EQUIPAMENTOS E MATERIAL PERMANENTE				
01920 E 00103 0103/01/01/00/00 5% sobre Transferências Constitucionais FUNDEB	15.000,00	15.000,00	11.077,00	3.923,00
01920 EA 00103 0103/01/01/00/00 5% sobre Transferências Constitucionais FUNDEB	0,00	15.000,00	8.268,00	6.732,00
01930 E 00104 0104/01/01/00/00 Demais Impostos Vinculados à Educação Básica	10.000,00	10.000,00	0,00	10.000,00
01945 E 00769 0514/99/99/00/00 Indenizações Recebidas por bens sinistrados de outras áreas	0,00	60.000,00	0,00	60.000,00
08 Secretaria Municipal de Saúde	5,00	281.727,63	15.158,33	266.569,30
001 Fundo Municipal de Saúde	5,00	281.727,63	15.158,33	266.569,30
10.301.0320.2025 Manutenção do Fundo Municipal de Saúde	5,00	281.727,63	15.158,33	266.569,30
4.4.90.52.00.00 EQUIPAMENTOS E MATERIAL PERMANENTE				
02930 E 00327 0500/09/02/05/20 Investimentos na Rede de Serviços de Saúde - Portaria 203-GM, de 2007	5,00	5,00	0,00	5,00
02930 EA 00327 0500/09/02/05/20 Investimentos na Rede de Serviços de Saúde - Portaria 203-GM, de 2007	0,00	204.597,63	15.158,33	189.439,30
02932 E 00769 0514/99/99/00/00 Indenizações Recebidas por bens sinistrados de outras áreas	0,00	77.125,00	0,00	77.125,00
Total Geral	25.005,00	381.727,63	34.503,33	347.224,30

Critérios de seleção:

Data do cálculo: 28/05/2021

Contas de despesa: 1920, 1930, 1945, 2930, 2932