

**PREGÃO ELETRÔNICO n° 32/2016**

Processo Administrativo n.º 53/2016

**OBJETO:** Aquisição de medicamentos e materiais de fisioterapia para suprir as necessidades da Secretária Municipal de Saúde.

**RECEBIMENTO DAS PROPOSTAS:** das 08h00min do dia 27/10/2016 às 07h59min do dia 09/11/2016.

**ABERTURA DAS PROPOSTAS:** das 08h00min às 09h59min do dia 09/11/2016.

**INÍCIO DA SESSÃO DE DISPUTA DE PREÇOS:** às 10h00min do dia 09/11/2016.

**DOTAÇÃO:**

DOTAÇÕES			
2016	2430	08.001.10.301.0340.2026	0
2016	2440	08.001.10.301.0340.2026	303
2016	2450	08.001.10.301.0340.2026	325
2016	2750	08.002.10.301.0380.2030	498

**VALOR MÁXIMO:** R\$ 159.251,06 (cento e cinquenta e nove mil, duzentos e cinquenta e um reais e seis centavos).

**VOLUME V**

www.altermed.com.br

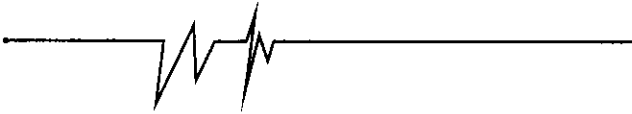

Registros Anvisa:  
Cosméticos: 2.06.556-7  
Produtos para Saúde: 8.04.483-1  
Medicamentos: 1.11.240-1  
Medicamentos Especiais: 1.11.243-2  
Saneantes: 3.05.237-7

Altermed Material Médico Hospitalar Ltda.  
Estrada Boa Esperança, 2320, Fundo Canoas  
Rio do Sul/SC - CEP 89163-554  
Fone (47) 3520-9000 - Fax (47) 3520-9004  
altermed@altermed.com.br  
www.altermed.com.br



DN 98898957 8 BR

FC092938

PESO (kg) 493

AR

MP

Correios

**SEDEX**

17 NOV 2016





00.802.002/0001-02

Altermed Mat Med HoSp Ltda 826

Estrada Boa Esperança  
Fundo Canoas Cep: 89163-554

RIO DO SUL - SC

A  
Município de Nova Santa Barbara - 2460  
Rua Walfredo Bittencourt de Moraes  
Cep: 86250-000 - NOVA SANTA BARBARA - PR  
Att. Comissão Permanente de Licitações

Proposta Referente...  
**Pregão Eletrônico Nr.: 032/2016**  
Data Entrega..... : 09/11/2016  
Horário Entrega... : 07:59 Rio do Sul (SC), 3 de Novembro de 2016

Item	Qtde	U.M.	Descrição dos Produtos	Marca	R\$ Unitário	R\$ Total
<b>Lote 012:</b>						
12	100	CPR	Alendronato de sodio 70 mg	Elofar	0,37000	37,00
Lote por Extenso: ( trinta e sete reais ***** )					<b>Total do Lote 012:</b>	<b>37,00</b>
<b>Lote 014:</b>						
14	3.000	CPR	alopurinol 300 mg	Prati Donaduzzi	0,14000	420,00
Lote por Extenso: ( quatrocentos e vinte reais ***** )					<b>Total do Lote 014:</b>	<b>420,00</b>
<b>Lote 038:</b>						
38	500	FR	bromoprida gotas	Mariol	0,95000	475,00
Lote por Extenso: ( quatrocentos e setenta e cinco reais ***** )					<b>Total do Lote 038:</b>	<b>475,00</b>
<b>Lote 047:</b>						
47	6.000	CPR	Carvedilol 12,5mg	Torrent	0,10000	600,00
Lote por Extenso: ( seiscentos reais ***** )					<b>Total do Lote 047:</b>	<b>600,00</b>
<b>Lote 048:</b>						
48	600	CPR	Carvedilol 3,25 mg cpr	Torrent	0,09000	54,00
Lote por Extenso: ( cinquenta e quatro reais ***** )					<b>Total do Lote 048:</b>	<b>54,00</b>
<b>Lote 049:</b>						
49	1.500	CPR	Carvedilol 6,25 mg	Torrent	0,10000	150,00
Lote por Extenso: ( cento e cinquenta reais ***** )					<b>Total do Lote 049:</b>	<b>150,00</b>
<b>Lote 053:</b>						
53	3.500	UN	Cimetidina 200 mg	Prati Donaduzzi	0,11000	385,00
Lote por Extenso: ( trezentos e oitenta e cinco reais ***** )					<b>Total do Lote 053:</b>	<b>385,00</b>
<b>Lote 070:</b>						

**ALTERMED MATERIAL MEDICO HOSPITALAR LTDA**

ANVISA: Comum 1053328 - Especial 1213205 - Correlatos 8044831 - Cosméticos 2065567 - Saneantes 3052577  
CNPJ: 00.802.002/0001-02 - Insc.Estadual: 253.148.995  
Estrada Boa Esperança, 2320 - Fundo Canoas  
Cep: 89163-554 - RIO DO SUL - SC  
Tel. (47) 3520 9000 - Fax (47) 3520 9004  
altermed@altermed.com.br

Nr.: 13720  
Pág.: 00001



00.802.002/0001-02

Altermed Mat Med Hosp Ltda 827

Estrada Boa Esperança  
Fundo Canoas Cep: 89163-554

RIO DO SUL - SC

A  
Município de Nova Santa Barbara - 2460  
Rua Walfredo Bittencourt de Moraes  
Cep: 86250-000 - NOVA SANTA BARBARA - PR  
Att. Comissão Permanente de Licitações

**Proposta Referente...**

Pregão Eletrônico Nr.: 032/2016

Data Entrega..... : 09/11/2016

Horário Entrega... : 07:59

Rio do Sul (SC), 3 de Novembro de 2016

Item	Qtde	U.M.	Descrição dos Produtos	Marca	R\$ Unitário	R\$ Total
70	3.000	CPR	Cloridrato de prometazina 25 mg	Teuto	0,10000	300,00

Lote por Extenso: ( trezentos reais \*\*\*\*\* )

Total do Lote 070:

300,00

Lote 071:						
71	500	CPR	Cloridrato de tramadol 50 mg	Teuto	0,14000	70,00

Lote por Extenso: ( setenta reais \*\*\*\*\* )

Total do Lote 071:

70,00

Lote 072:						
72	100	AMP	Cloridrato de tramadol 50 mg / ml ampola com 1 ml	Uniao Quimica	1,79000	179,00

Lote por Extenso: ( cento e setenta e nove reais \*\*\*\*\* )

Total do Lote 072:

179,00

Lote 084:						
84	70	AMP	Diazepam 10 ml/ml injetavel ampola com 2 ml	Santisa	0,80000	56,00

Lote por Extenso: ( cinquenta e seis reais \*\*\*\*\* )

Total do Lote 084:

56,00

Lote 087:						
87	200	FR	Diclofenaco resinato gotas fr. c/15 ml	Vitapan-Vitamedic	3,01000	602,00

Lote por Extenso: ( seiscentos e dois reais \*\*\*\*\* )

Total do Lote 087:

602,00

Lote 090:						
90	400	FR	Dipirona (sódica) 500 mg/ ml, solução oral frasco c/ 10 ml	Sobral	0,69000	276,00

Lote por Extenso: ( duzentos e setenta e seis reais \*\*\*\*\* )

Total do Lote 090:

276,00

Lote 093:						
93	6	UN	Eletrodo adesivo 3 cm jogo com 4 unidades	Valutrode	28,50000	171,00

Lote por Extenso: ( cento e setenta e um reais \*\*\*\*\* )

Total do Lote 093:

171,00

Lote 099:						
99	50	FR	Eritromicina 250 mg/ml suspensão oral frasco c/ 60 ml ou mais	Prati Donaduzzi	4,51000	225,50

**ALTERMED MATERIAL MÉDICO HOSPITALAR LTDA**

ANVISA: Comum 1053328 - Especial 1213205 - Correlatos 8044831 - Cosméticos 2065567 - Saneantes 3052377

CNPJ: 00.802.002/0001-02 - Insc. Estadual: 253.148.995

Estrada Boa Esperança, 2320 - Fundo Canoas

Cep: 89163-554 - RIO DO SUL - SC

Tel. (47) 3520 9000 - Fax (47) 3520 9004

altermed@altermed.com.br

Nr.: 13720

Pág.: 00002





00.802.002/0001-02 828

Altermed Mat Med Hosp Ltda

Estrada Boa Esperança  
Fundo Canoas Cep: 89163-554

RIO DO SUL - SC

A  
Município de Nova Santa Barbara - 2460  
Rua Walfredo Bittencourt de Moraes  
Cep: 86250-000 - NOVA SANTA BARBARA - PR  
Att. Comissão Permanente de Licitações

Proposta Referente...

Pregão Eletrônico Nr.: 032/2016

Data Entrega..... : 09/11/2016

Horário Entrega... : 07:59

Rio do Sul (SC), 3 de Novembro de 2016

Item	Qtde	U.M.	Descrição dos Produtos	Marca	R\$ Unitário	R\$ Total
<i>Lote por Extenso: ( duzentos e vinte e cinco reais e cinquenta centavos )</i>						<b>Total do Lote 099: 225,50</b>
<b>Lote 104</b>						
104	1.000	CPR	Estrogenios conjugados 0,625 mg	Mabra	0,38000	380,00
<i>Lote por Extenso: ( trezentos e oitenta reais )</i>						<b>Total do Lote 104: 380,00</b>
<b>Lote 111</b>						
111	15	CX	Fosfato de codeina 7,5 mg + paracetamol 500 mg cx / 12 cpr	Uniao Quimica	5,76000	86,40
<i>Lote por Extenso: ( oitenta e seis reais e quarenta centavos )</i>						<b>Total do Lote 111: 86,40</b>
<b>Lote 115</b>						
115	1.000	CPR	Glimepirida 2 mg	Cimed	0,15000	150,00
<i>Lote por Extenso: ( cento e cinquenta reais )</i>						<b>Total do Lote 115: 150,00</b>
<b>Lote 126</b>						
126	900	CPR	Isossorbida 20 mg	Zy dus	0,12000	108,00
<i>Lote por Extenso: ( cento e oito reais )</i>						<b>Total do Lote 126: 108,00</b>
<b>Lote 150</b>						
150	150	FR	Metoclopramida gotas	Mariol	0,55000	82,50
<i>Lote por Extenso: ( oitenta e dois reais e cinquenta centavos )</i>						<b>Total do Lote 150: 82,50</b>
<b>Lote 164</b>						
164	1	UN	Pedestal para infravermelho rodizosem lâmpada	Vagakumi	300,00000	300,00
<i>Lote por Extenso: ( trezentos reais )</i>						<b>Total do Lote 164: 300,00</b>
<b>Lote 167</b>						
167	2.000	CPR	Permanganato de potássio 100 mg	Farmax-Amaral	0,09000	180,00
<i>Lote por Extenso: ( cento e oitenta reais )</i>						<b>Total do Lote 167: 180,00</b>

**ALTERMED MATERIAL MEDICO HOSPITALAR LTDA**

ANVISA: Comum 1053328 - Especial 1213205 - Correlatos 8044831 - Cosméticos 2065567 - Saneantes 3052377

CNPJ: 00.802.002/0001-02 - Insc.Estadual: 253.148.995

Estrada Boa Esperança, 2320 - Fundo Canoas

Cep: 89163-554 - RIO DO SUL - SC

Tel. (47) 3520 9000 - Fax (47) 3520 9004

altermed@altermed.com.br

Nr.: 13720

Pág.: 00003



00.802.002/0001-02

Altermed Mat Med Hosp Ltda 829

Estrada Boa Esperança  
Fundo Canoas Cep: 89163-554

RIO DO SUL - SC

A  
Município de Nova Santa Barbara - 2460  
Rua Walfredo Bittencourt de Moraes  
Cep: 86250-000 - NOVA SANTA BARBARA - PR  
Att. Comissão Permanente de Licitações

**Proposta Referente...**

**Pregão Eletrônico Nr.: 032/2016**

Data Entrega..... : 09/11/2016

Horário Entrega... : 07:59

Rio do Sul (SC), 3 de Novembro de 2016

Item	Qtde	U.M.	Descrição dos Produtos	Marca	R\$ Unitário	R\$ Total
<b>Lote 169:</b>						
169	30	FR	Polivitaminico gotas frasco c/20 ml	Belfar	4,50000	135,00
Lote por Extenso: ( cento e trinta e cinco reais )					<b>Total do Lote 169:</b>	<b>135,00</b>
<b>Lote 182:</b>						
182	100	FR	Salbutamol xarope 2 mg/5 ml	Sobral	1,15000	115,00
Lote por Extenso: ( cento e quinze reais )					<b>Total do Lote 182:</b>	<b>115,00</b>
<b>Lote 186:</b>						
186	210	CPR	Sertralina (cloridrato) 50 mg	Torrent	0,16000	33,60
Lote por Extenso: ( trinta e tres reais e sessenta centavos )					<b>Total do Lote 186:</b>	<b>33,60</b>
<b>Lote 192:</b>						
192	1.000	CPR	Sulfametoxazol + trimetoprima 400 mg+80 mg	Prati Donaduzzi	0,10000	100,00
Lote por Extenso: ( cem reais )					<b>Total do Lote 192:</b>	<b>100,00</b>
<b>Lote 199:</b>						
199	2.000	CPR	Verapamil 80 mg	Prati Donaduzzi	0,07000	140,00
Lote por Extenso: ( cento e quarenta reais )					<b>Total do Lote 199:</b>	<b>140,00</b>
Total por Extenso: (cinco mil, oitocentos e onze reais )					<b>Total Geral (R\$):</b>	<b>5.811,00</b>

**Condições de Fornecimento:**

Condições de Pagamento..... : 30DD  
Frete..... : incluso  
Prazo de Entrega..... : 5 dias  
Validade da Proposta..... : 60 dias

Aceitamos o fornecimento dos materiais acima relacionados com os preços e condições que propomos, sendo que os preços constantes na proposta compreendem todas as despesas (fretes, taxas, impostos, etc...), sendo, portanto, preço final.

*ALTERMED*  
**ALTERMED MAT. MED. HOSP. LTDA**  
CNPJ: 00.802.002/0001-02  
**Maicon Cordova Pereira**  
Gerente Administrativo  
Cep: 89163-554 - RIO DO SUL - SC  
**Maicon Cordova Pereira**  
Procurador  
016.886.939-70

**ALTERMED MATERIAL MÉDICO HOSPITALAR LTDA**

ANVISA: Comum 1053328 - Especial 1213205 - Correlatos 8044831 - Cosméticos 2065567 - Saneantes 3052377

CNPJ: 00.802.002/0001-02 - Insc. Estadual: 253.148.995

Estrada Boa Esperança, 2320 - Fundo Canoas

Cep: 89163-554 - RIO DO SUL - SC

**Tel. (47) 3520 9000 - Fax (47) 3520 9004**

altermed@altermed.com.br

Nr.: 13720

Pág.: 00004



00.802.002/0001-02

830

Altermed Mat Med Hosp Ltda

Estrada Boa Esperança, 2320  
Fundo Canoas Cep: 89163-554

RIO DO SUL - SC

Licitação 13720  
Documento 20

A

Município de Nova Santa Barbara  
Rua Walfredo Bittencourt de Moraes, 222 - Centro  
Cep: 86250-000 - NOVA SANTA BARBARA - PR  
Att. Comissão Permanente de Licitações

Referente: Pregão Eletrônico Nr. 032/2016

Data: 09/11/2016

Horário: 07:59

## DECLARAÇÃO

Declaramos para os devidos fins e quem interessar possa que o preço proposto no presente processo licitatório compreende todas as despesas (frete, taxas, impostos, etc...), sendo, portanto, preço final, e que os produtos a serem entregues ficarão sob a nossa inteira responsabilidade até sua entrega definitiva. Declaramos também que a Altermed Material Medico Hospitalar Ltda, possui conta corrente no Banco Itaú (341), na cidade de Rio do Sul, estado de Santa Catarina, Agência número 8483, Conta Corrente número 06341-1, onde é cliente desde 01/1996, e que Maicon Cordova Pereira, Brasileiro, Casado, Gerente Administrativo, portador do CPF 015.886.939-70 e RG 3.242.195, residente e domiciliado a Rua Henrique Munzfeld, 130, Bairro Fundo Canoas, Cep: 89.163-554, Rio do Sul, SC, é representante legal da empresa de acordo com procuração pública registrada no Livro 179, folhas 94 e 95, no 2º Tabelionato de Notas e Protestos de Títulos, da comarca de Rio do Sul, estado de Santa Catarina. E por ser expressão de verdade firmo à presente.

Altermed Mat Med Hosp Ltda

Maicon Cordova Pereira

Procurador

RG: 3.242.195

CPF: 015.886.939-70

RIO DO SUL (SC), 3 de Novembro de 2016

### ALTERMED MATERIAL MÉDICO HOSPITALAR LTDA

ANVISA: Comum 1053328 - Especial 1213205 - Correlatos 8044831 - Cosméticos 2065567 - Saneantes 3052377

CNPJ: 00.802.002/0001-02 - Insc. Estadual: 253.148.995

Estrada Boa Esperança, 2320 - Fundo Canoas

Cep: 89163-554 - RIO DO SUL - SC

altermed@altermed.com.br

Tel. (47) 3520 9000 - Fax (47) 3520 9004



00.802.002/0001-02

831

Altermed Mat Med Hosp Ltda

Estrada Boa Esperança, 2320  
Fundo Canoas Cep: 89163-554

RIO DO SUL - SC

Licitação 13720  
Documento 89

A

Município de Nova Santa Barbara  
Rua Walfredo Bittencourt de Moraes, 222 - Centro  
Cep: 86250-000 - NOVA SANTA BARBARA - PR  
Att. Comissão Permanente de Licitações

Referente: Pregão Eletrônico Nr. 032/2016  
Data: 09/11/2016  
Horário: 07:59

## DECLARAÇÃO

Declaramos para os devidos fins e quem interessar possa que os objetos ofertados atendem todas as especificações descritas no presente processo licitatório, bem como atendem a todas as exigências técnicas mínimas, inclusive de garantia, prazos, formas e locais de entrega, quantidades, forma de pagamento, validade da proposta e que nos submetemos ao disposto pela Lei 8.666/93 e Diplomas Complementares, e que, se vencedor desta licitação, forneceremos o objeto da mesma pelo preço proposto e de acordo com as normas deste certame licitatório. E por ser expressão de verdade firmo o presente.

Altermed Mat Med Hosp Ltda  
Maicon Cordova Pereira  
Procurador  
RG: 3.242.195  
CPF: 015.886.939-70

RIO DO SUL (SC), 3 de Novembro de 2016

### ALTERMED MATERIAL MÉDICO HOSPITALAR LTDA

ANVISA: Comum 1053328 - Especial 1213205 - Correlatos 8044831 - Cosméticos 2065567 - Saneantes 3052377  
CNPJ: 00.802.002/0001-02 - Insc. Estadual: 253.148.995  
Estrada Boa Esperança, 2320 - Fundo Canoas  
Cep: 89163-554 - RIO DO SUL - SC  
altermed@altermed.com.br

Tel. (47) 3520 9000 - Fax (47) 3520 9004

Escritura Pública protocolada sob o nº 16364 em data de 14/09/2016

**PROCURAÇÃO BASTANTE QUE FAZ ALTERMED MATERIAL MÉDICO HOSPITALAR LTDA. A MAICON CORDOVA PEREIRA, NA FORMA ABAIXO: ----- SAIBAM** quantos este público instrumento de procuração bastante vierem, que aos quatorze (14) dias do mês de setembro (09) do ano de dois mil e dezesseis (2016), nesta cidade e comarca de Rio do Sul, Estado de Santa Catarina, neste Tabelionato, perante mim, Escrevente Notarial, compareceu como outorgante, **ALTERMED MATERIAL MÉDICO HOSPITALAR LTDA.**, pessoa jurídica de direito privado, inscrita no CNPJ(MF) sob número 00.802.002/0001-02, com sede na Estrada Boa Esperança, número 2320, Bairro Fundo Canoas, nesta cidade de Rio do Sul, Estado de Santa Catarina, conforme Contrato Social, devidamente registrado na Junta Comercial do Estado de Santa Catarina - JUCESC, sob número 42202072082, em 08.09.1995 e conforme Consolidação de Contrato Social, datado de 28.06.2015, devidamente registrado na Junta Comercial do Estado de Santa Catarina - JUCESC, sob número 20150667410, em 08.07.2015, neste ato representada por seu sócio administrador, **ANACLETO FERRARI**, brasileiro, nascido no dia 28.07.1966, casado, empresário, portador da Carteira de Identidade número 3R/1.428.772-SSP-SC, da Carteira Nacional de Habilitação número 03887856352-DETRAN-SC e inscrito no CPF(MF) sob número 523.140.819-00, domiciliado e residente na Estrada Boa Esperança, número 2545, Bairro Fundo Canoas, nesta cidade de Rio do Sul, Estado de Santa Catarina, a presente identificada neste ato pelos documentos supra mencionados, de cuja capacidade jurídica dou fé. Por este público instrumento, através de seu representante, disse que nomeava e constituía seu bastante procurador, **MAICON CORDOVA PEREIRA**, brasileiro, casado, gerente, portador da Carteira de Identidade número 3.242.195-SESP-SC, da Carteira Nacional de Habilitação número 02034845785-DETRAN-SC e inscrito no CPF(MF) sob número 015.888.939-70, domiciliado e residente na Rua Henrique Munzfeld, número 130, Bairro Fundo Canoas, nesta cidade de Rio do Sul, Estado de Santa Catarina, para o fim especial de onde com esta se apresentar, participar de licitações, em qualquer modalidade (concorrência, tomada de preço, convite, concurso, leilão, pregão presencial e/ou eletrônico, dispensa de licitação, compra direta) em nome da empresa outorgante, podendo para tanto concordar, discordar apresentar propostas; dar lances, assistir aberturas de propostas, assinar contratos estipulando e aceitando cláusulas e condições; pagar taxas e emolumentos, apresentar provas e documentos representá-la em quaisquer repartições públicas, federais, estaduais e municipais, juntar e retirar documentos, passar recibo e dar quitações, bem como nomear representantes para representá-la nas concorrências e ou licitações, enfim praticar todo e qualquer ato para o cabal e fiel desempenho do presente mandato. (SOB MINUTA). (OS DADOS DO OUTORGADO FORAM FORNECIDOS POR CONTA E RESPONSABILIDADE DA OUTORGANTE). Os documentos apresentados para a lavratura do presente ato se encontram arquivados por meio de fotocópias, conforme determina o parágrafo único do art. 799, do Código de Normas da Corregedoria Geral

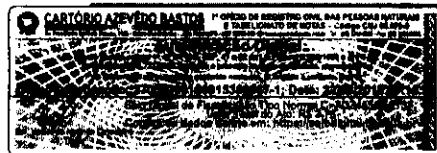

em ressalva, será considerado indício de adulteração ou tentativa de fraude. Confira na próxima folha.

Escritura Pública protocolada sob o nº 16364 em data de 14/09/2016

da Justiça do Estado de Santa Catarina. Assim a disse do que dou fé e me pediu este instrumento o qual foi lido por mim, Escrevente Notarial e sendo achado conforme, aceitou, outorgou e assina. Eu, Isabel Sane Kuhnén, Escrevente Notarial, que digitei. Eu, Maria Zélia Della Giustina, Tabeliã de Notas, subscrevo, dou fé e assino. C.M. 21514. Emolumentos: R\$ 48,00 + Selo: R\$ 1,70 = R\$ 49,70. Rio do Sul, 14 de Setembro de 2016. (a) (a) ALTERMED MATERIAL MÉDICO HOSPITALAR LTDA. - Outorgante representada por ANACLETO FERRARI, MARIA ZÉLIA DELLA GIUSTINA - TABELIÃ, NADA MAJS. TRASLADADA EM SEGUIDA. Eu, *[assinatura]*, Escrevente Notarial, que no impedimento ocasional da Tabeliã, digitei, subscrevo, dou fé e assino.

Rio do Sul, 14 de Setembro de 2016.

Em test. da verdade.

*[assinatura]*

ISABEL SANE KUHNEN  
Escrevente Notarial

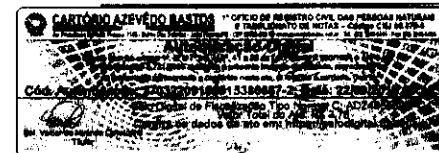
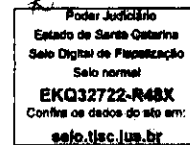

em ressalva, será considerado indício de adulteração ou tentativa de fraude.

**REPÚBLICA FEDERATIVA DO BRASIL  
ESTADO DA PARAÍBA  
CARTÓRIO AZEVEDO BASTOS  
FUNDADO EM 1888  
PRIMEIRO REGISTRO CIVIL DE NASCIMENTO E ÓBITOS E PRIVATIVO DE CASAMENTOS,  
INTERDIÇÕES E TUTELAS DA COMARCA DE JOÃO PESSOA**

Av. Epitácio Pessoa, 1145 Bairro dos Estados 58030-00, João Pessoa PB  
Tel.: (83) 3244-5404 / Fax: (83) 3244-5484  
<http://www.azevedobastos.not.br>  
E-mail: [cartorio@azevedobastos.not.br](mailto:cartorio@azevedobastos.not.br)



**CERTIDÃO DE AUTENTICAÇÃO DIGITAL**

O Bel. Válber Azevêdo de Miranda Cavalcanti, Oficial do Primeiro Registro Civil de Nascimentos e Óbitos e Privativo de Casamentos, Interdições e Tutelas com atribuição de autenticar e reconhecer firmas da Comarca de João Pessoa Capital do Estado da Paraíba, em virtude etc...

Certifica com base na Lei 8935/94 - art. 7º - inc. V, que o(s) documento(s) em anexo é reprodução fiel do original que me foi apresentado e neste ato confirmo sua autenticidade através do Código de Controle e Autenticação abaixo.  
O referido é verdade, dou fé.

Este documento foi emitido em 22/09/2016 às 13:59:22 (hora de Brasília).

**CHAVE DIGITAL**

00005b1d734fd94f057f2d69fe6bc05b19d5970836212ee8fce3584b5edbb66c01331fcfd883df532cad903852c3b971220c77af02f8ad8561b150d93000ddfffdac30cdc4b5b2ec96df0a17f09f93bf

A chave digital acima, garante que este documento foi gerado para ALTERMED MATERIAL MÉDICO HOSPITALAR LTDA e emitido através do site do Cartório Azevedo Bastos, de acordo com a Legislação Federal em vigor Art 1º. e 10º. § 1º. da MP 2200/01.

**Esta certidão tem a sua validade até: 22/09/2017 às 11:13:07 (Dia/Mês/Ano)**

Código de Controle da Certidão: 591588

Código de Controle da Autenticação:

**27032209160915380687-1 a 27032209160915380687-2**

A autenticidade desta certidão poderá ser confirmada por qualquer pessoa e a qualquer momento através do site: <http://www.azevedobastos.not.br>

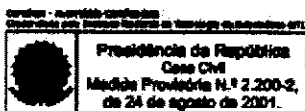



00.802.002/0001-02

833

Altermed Mat Med Hosp Ltda

Estrada Boa Esperança, 2320  
Fundo Canoas Cep: 89163-554

RIO DO SUL - SC

Licitação: 13720  
Documento: 79

A

Município de Nova Santa Barbara  
Rua Walfredo Bittencourt de Moraes, 222 - Centro  
Cep: 86250-000 - NOVA SANTA BARBARA - PR  
Att. Comissão Permanente de Licitações

Referente: Pregão Eletrônico Nr. 032/2016  
Data: 09/11/2016  
Horário: 07:59

## DOCUMENTOS DE HABILITAÇÃO

Declaramos para os fins de direito, na qualidade de proponente do procedimento licitatório acima mencionado, instaurado pelo presente órgão, que estamos encaminhando anexo toda a documentação necessária para HABILITAÇÃO de nossa empresa, contendo 35 página(s) e de acordo com as exigências do presente processo. Declaramos também que o(s) objeto(s) ofertado(s) atende(m) todas as especificações descritas no presente processo licitatório, bem como atendem a todas as exigências técnicas mínimas, inclusive de garantia, prazos de entrega, quantidades, forma de pagamento, validade da proposta e que nos submetemos ao disposto pela Lei 8.666/93 e Diplomas Complementares. Por ser expressão da verdade, firmo a presente.

Altermed Mat Med Hosp Ltda  
Maicon Cordova Pereira  
Procurador  
RG: 3.242.195  
CPF: 015.886.939-70

RIO DO SUL (SC), 3 de Novembro de 2016

### ALTERMED MATERIAL MÉDICO HOSPITALAR LTDA

ANVISA: Comum 1053328 - Especial 1213205 - Correlatos 8044831 - Cosméticos 2065567 - Saneantes 3052377

CNPJ: 00.802.002/0001-02 - Insc. Estadual: 253.148.995

Estrada Boa Esperança, 2320 - Fundo Canoas

Cep: 89163-554 - RIO DO SUL - SC

altermed@altermed.com.br

Tel. (47) 3520 9000 - Fax (47) 3520 9004



00.802.002/0001-02

834

Altermed Mat Med Hosp Ltda

Estrada Boa Esperança, 2320  
Fundo Canoas Cep: 89163-554

RIO DO SUL - SC

Licitação: 13720  
Documento: 9

A

Município de Nova Santa Barbara  
Rua Walfredo Bittencourt de Moraes, 222 - Centro  
Cep: 86250-000 - NOVA SANTA BARBARA - PR  
Att. Comissão Permanente de Licitações

Referente: Pregão Eletrônico Nr. 032/2016

Data: 09/11/2016

Horário: 07:59

## DECLARAÇÃO

Declaramos, que atendemos ao inciso V, do artigo 27, da lei n. 8666, de 21 de junho de 1993, acrescido pela Lei Federal nº. 9.854, de 27 de outubro de 1999, que se refere ao inciso XXXIII, do artigo 7º da Constituição Federal, de que não possuímos em nosso quadro de empregados, trabalhadores menores de dezoito anos realizando trabalhos noturno, perigosos e insalubres, e de menores de dezesseis anos trabalhando em qualquer tipo de função, salvo na condição de aprendiz, a partir dos quatorze anos. Declaramos também que essa empresa cumpre com as normas referentes à saúde e a segurança no trabalho de nossos empregados, a teor do que estabelece a Lei Estadual 10.732/98 e a Lei Nº 9.854/99 e o inciso V do artigo 13 do decreto N/ 3.555/2000 e ainda que atendemos plenamente ao decreto Nº 2398 de 20 Dezembro de 1999 que dispõe sobre a Política Nacional Para Integração Da Pessoa Portadora de Deficiência. Por ser expressão da verdade, firmo o presente.

Altermed Mat Med Hosp Ltda

Maicon Cordova Pereira

Procurador

RG: 3.242.195

CPF: 015.886.939-70

RIO DO SUL (SC), 3 de Novembro de 2016

### ALTERMED MATERIAL MÉDICO HOSPITALAR LTDA

ANVISA: Comum 1053328 - Especial 1213205 - Correlatos 8044831 - Cosméticos 2065567 - Saneantes 3052377

CNPJ: 00.802.002/0001-02 - Insc. Estadual: 253.148.995

Estrada Boa Esperança, 2320 - Fundo Canoas

Cep: 89163-554 - RIO DO SUL - SC

altermed@altermed.com.br

Tel. (47) 3520 9000 - Fax (47) 3520 9004





00.802.002/0001-02

835

Altermed Mat Med Hosp Ltda

Estrada Boa Esperança, 2320  
Fundo Canoas Cep: 89163-554

RIO DO SUL - SC

Licitação: 13720  
Documento: 16

A

Município de Nova Santa Barbara  
Rua Walfredo Bittencourt de Moraes, 222 - Centro  
Cep: 86250-000 - NOVA SANTA BARBARA - PR  
Att. Comissão Permanente de Licitações

Referente: Pregão Eletrônico Nr. 032/2016

Data: 09/11/2016

Horário: 07:59

## DECLARAÇÃO

Declaramos para os devidos fins de direito, na qualidade de proponente do procedimento licitatório que, nossa empresa não foi declarada inidônea e nem está suspensa em nenhum órgão público, Federal, Estadual ou Municipal, nos termos do Art. 87, inciso IV e artigo 88, inciso III da Lei 8.666/93, em atendimento ao artigo 97 da referida Lei, e não se encontra sob falência, concordata, concurso de credores, dissolução, liquidação ou suspensão de licitar, declaramos ainda estamos ciente que a falsidade de declaração prestada objetivando benefícios na presente licitação, caracterizará o crime de que trata o Art. 299 do Código Penal, sem prejuízo do enquadramento em outras figuras penais e das sanções administrativas previstas na lei. E por ser expressão de verdade firmo o presente.

Altermed Mat Med Hosp Ltda

Maicon Cordova Pereira

Procurador

RG: 3.242.195

CPF: 015.886.939-70

RIO DO SUL (SC), 3 de Novembro de 2016

### ALTERMED MATERIAL MÉDICO HOSPITALAR LTDA

ANVISA: Comum 1053328 - Especial 1213205 - Correlatos 8044831 - Cosméticos 2065567 - Saneantes 3052377

CNPJ: 00.802.002/0001-02 - Insc. Estadual: 253.148.995

Estrada Boa Esperança, 2320 - Fundo Canoas

Cep: 89163-554 - RIO DO SUL - SC

altermed@altermed.com.br

Tel. (47) 3520 9000 - Fax (47) 3520 9004



00.802.002/0001-02

836

Altermed Mat Med Hosp Ltda

Estrada Boa Esperança, 2320  
Fundo Canoas Cep: 89163-554

RIO DO SUL - SC

Licitação 13720  
Documento 21

A

Município de Nova Santa Barbara  
Rua Walfredo Bittencourt de Moraes, 222 - Centro  
Cep: 86250-000 - NOVA SANTA BARBARA - PR  
Att. Comissão Permanente de Licitações

Referente: Pregão Eletrônico Nr. 032/2016

Data: 09/11/2016

Horário: 07:59

### SUPERVENIENTE IMPEDITIVO

Declaramos, sob as penas da lei, que até a presente data inexistem fatos impeditivos para nossa habilitação no presente processo licitatório, e estamos ciente da obrigatoriedade de declarar ocorrências posteriores, nos termos do Artigo 32, Parágrafo 2º, da Lei Federal Nr. 8666/93, alterado pela Lei Nr. 9.648/98 e ressalvadas as condições especiais asseguradas pela lei Complementar Nr. 123/2006. Declaramos ainda que não fomos declarados inidôneos por nenhum órgão do poder público em qualquer de suas esferas e que não foi apenada com rescisão de contrato, quer por deficiência dos serviços prestados, quer por outro motivo igualmente grave, no transcorrer dos últimos cinco anos. Por ser expressão da verdade, firmo a presente declaração.

  
Altermed Mat Med Hosp Ltda  
Maicon Cordova Pereira  
Procurador  
RG: 3.242.195

CPF: 015.886.939-70

RIO DO SUL (SC), 3 de Novembro de 2016

### ALTERMED MATERIAL MÉDICO HOSPITALAR LTDA

ANVISA: Comum 1053328 - Especial 1213205 - Correlatos 8044831 - Cosméticos 2065567 - Saneantes 3052377

CNPJ: 00.802.002/0001-02 - Insc. Estadual: 253.148.995

Estrada Boa Esperança, 2320 - Fundo Canoas

Cep: 89163-554 - RIO DO SUL - SC

altermed@altermed.com.br

Tel. (47) 3520 9000 - Fax (47) 3520 9004



00.802.002/0001-02

837

Altermed Mat Med Hosp Ltda

Estrada Boa Esperança, 2320  
Fundo Canoas Cep: 89163-554

RIO DO SUL - SC

Licitação: 13720  
Documento: 19

A

Município de Nova Santa Barbara  
Rua Walfredo Bittencourt de Moraes, 222 - Centro  
Cep: 86250-000 - NOVA SANTA BARBARA - PR  
Att. Comissão Permanente de Licitações

Referente: Pregão Eletrônico Nr. 032/2016  
Data: 09/11/2016  
Horário: 07:59

## DECLARAÇÃO

Declaramos, que não possuímos em nosso quadro de funcionários, Servidores Públicos exercendo funções técnicas, comerciais, de gerência, administração ou tomada de decisão (inciso III, do art 9º da Lei 8666/93) e também não possuímos empregado de empresa pública ou sociedade econômica mista. Por ser expressão da verdade, firmo o presente.

Altermed Mat Med Hosp Ltda

Maicon Cordova Pereira

Procurador

RG: 3.242.195

CPF: 015.886.939-70

RIO DO SUL (SC), 3 de Novembro de 2016

### ALTERMED MATERIAL MÉDICO HOSPITALAR LTDA

ANVISA: Comum 1053328 - Especial 1213205 - Correlatos 8044831 - Cosméticos 2065567 - Saneantes 3052377

CNPJ: 00.802.002/0001-02 - Insc. Estadual: 253.148.995

Estrada Boa Esperança, 2320 - Fundo Canoas

Cep: 89163-554 - RIO DO SUL - SC

altermed@altermed.com.br

Tel. (47) 3520 9000 - Fax (47) 3520 9004



00.802.002/0001-02

838

Altermed Mat Med Hosp Ltda

Estrada Boa Esperança, 2320  
Fundo Canoas Cep: 89163-554

RIO DO SUL - SC

Licitação: 13720  
Documento: 157

A

Município de Nova Santa Barbara  
Rua Walfredo Bittencourt de Moraes, 222 - Centro  
Cep: 86250-000 - NOVA SANTA BARBARA - PR  
Atf. Comissão Permanente de Licitações

Referente: Pregão Eletrônico Nr. 032/2016

Data: 09/11/2016

Horário: 07:59

## DECLARAÇÃO

Declaramos, para todos os fins de direito a quem possa interessar que em nosso quadro societário não compõe nenhum integrante que tenha parentesco com: Prefeito, Vice-Prefeito, Secretários, Coordenadores ou equivalentes, por matrimônio ou parentesco, afim ou consanguíneo, até o terceiro grau, ou por doação, conforme dispõe o Art. 9º da Lei 8666/93. E por ser expresso de verdade fírmis à presente.

Altermed Mat Med Hosp Ltda  
Maicon Cardova Pereira  
Procurador

RG: 3.242.195

CPF: 015.886.939-70

RIO DO SUL (SC), 3 de Novembro de 2016

### ALTERMED MATERIAL MÉDICO HOSPITALAR LTDA

ANVISA: Comum 1053328 - Especial 1213205 - Correlatos 8044831 - Cosméticos 2065567 - Saneantes 3052377

CNPJ: 00.802.002/0001-02 - Insc. Estadual: 253.148.995

Estrada Boa Esperança, 2320 - Fundo Canoas

Cep: 89163-554 - RIO DO SUL - SC

altermed@altermed.com.br

Tel. (47) 3520 9000 - Fax (47) 3520 9004



00.802.002/0001-02

839

Altermed Mat Med Hosp Ltda

Estrada Boa Esperança, 2320  
Fundo Canoas Cep: 89163-554

RIO DO SUL - SC

Licitação: 13720  
Documento: 13

A

Município de Nova Santa Barbara  
Rua Walfredo Bittencourt de Moraes, 222 - Centro  
Cep: 86250-000 - NOVA SANTA BARBARA - PR  
Att. Comissão Permanente de Licitações

Referente: Pregão Eletrônico Nr. 032/2016

Data: 09/11/2016

Horário: 07:59

## DECLARAÇÃO HABILITAÇÃO

Declaramos cumprir plenamente os requisitos de habilitação do processo licitatório acima referenciado, quanto a totalidade dos documentos solicitados para as habilitações jurídica, e econômico e financeira, para fins no disposto no inciso VII da Lei nº 10.520/02 de 17 de julho de 2002, e principalmente de que estamos em situação regular perante a Fazenda Nacional, Justiça do trabalho, a Seguridade Social (INSS), e o Fundo de garantia por Tempo de Serviço (FGTS), bem como com as Fazendas Estaduais e Municipais, sob pena de sanção do Art. 7º da mesma Lei, ficando impedido de licitar e contratar com a União, Estados, Distrito Federal e Municípios pelo prazo de até 5 (cinco) anos e podendo ainda sermos descredenciado do SICAF ou dos sistemas de cadastramento de fornecedores de Estados, Distrito Federal e Municípios. É por ser expressão de verdade firmo o presente.

Altermed Mat Med Hosp Ltda

Maicon Cordova Pereira

Procurador

RG: 3.242.195

CPF: 015.886.939-70

RIO DO SUL (SC), 3 de Novembro de 2016

### ALTERMED MATERIAL MÉDICO HOSPITALAR LTDA

ANVISA: Comum 1053328 - Especial 1213205 - Correlatos 8044831 - Cosméticos 2065567 - Saneantes 3052377

CNPJ: 00.802.002/0001-02 - Insc. Estadual: 253.148.995

Estrada Boa Esperança, 2320 - Fundo Canoas

Cep: 89163-554 - RIO DO SUL - SC

altermed@altermed.com.br

Tel. (47) 3520 9000 - Fax (47) 3520 9004



00.802.002/0001-02

Altermed Mat Med Hosp Ltda

Estrada Boa Esperança, 2320  
Fundo Canoas Cep: 89163-554

RIO DO SUL - SC

Licitação 13720  
Documento 139

A

Município de Nova Santa Barbara  
Rua Walfredo Bittencourt de Moraes, 222 - Centro  
Cep: 86250-000 - NOVA SANTA BARBARA - PR  
Att. Comissão Permanente de Licitações

Referente: Pregão Eletrônico Nr. 032/2016

Data: 09/11/2016

Horário: 07:59

**SOLICITAÇÃO**

(Portaria n.º 344/98)

Em atendimento ao disposto na Portaria n.º 344, de 12 de maio de 1998, que "Aprova o Regulamento Técnico sobre substâncias e medicamentos sujeitos a controle especial", bem como suas atualizações, solicitamos que caso o presente processo contenha "medicamento(s) sujeito(s) a controle especial" (Psicotrópicos), que no momento da aquisição do(s) mesmo(s) por parte dos senhores, que verifiquem a validade junto a nossa empresa do ALVARÁ SANITÁRIO MUNICIPAL e da CERTIDÃO DE REGULARIADADE FARMACÊUTICA (CRF), pois ambos devem estar devidamente atualizados para liberação do faturamento do(s) medicamento(s) em questão. Certos de vossa costumeira atenção, reiteramos nossos protestos de estima e consideração.

Altermed Mat Med Hosp Ltda

Maicon Cordova Pereira

Procurador

RG: 3.242.195

CPF: 015.886.939-70

RIO DO SUL (SC), 3 de Novembro de 2016

**ALTERMED MATERIAL MÉDICO HOSPITALAR LTDA**

ANVISA: Comum 1053328 - Especial 1213205 - Correlatos 8044831 - Cosméticos 2065567 - Saneantes 3052377

CNPJ: 00.802.002/0001-02 - Insc. Estadual: 253.148.995

Estrada Boa Esperança, 2320 - Fundo Canoas

Cep: 89163-554 - RIO DO SUL - SC

altermed@altermed.com.br

Tel. (47) 3520 9000 - Fax (47) 3520 9004

Escritura Pública protocolada sob o nº 15384 em data de 14/09/2016

**PROCURAÇÃO BASTANTE QUE FAZ ALTERMED MATERIAL MÉDICO HOSPITALAR LTDA. A MAICON CORDOVA PEREIRA, NA FORMA ABAIXO: ----- SAIBAM** quantos este público instrumento de procuração bastante virem, que aos quatorze (14) dias do mês de setembro (09) do ano de dois mil e dezesseis (2016), nesta cidade e comarca de Rio do Sul, Estado de Santa Catarina, neste Tabelionato, perante mim, Escrevente Notarial, compareceu como outorgante, **ALTERMED MATERIAL MÉDICO HOSPITALAR LTDA.**, pessoa jurídica de direito privado, inscrita no CNPJ(MF) sob número 00.802.002/0001-02, com sede na Estrada Boa Esperança, número 2320, Bairro Fundo Canoas, nesta cidade de Rio do Sul, Estado de Santa Catarina, conforme Contrato Social, devidamente registrado na Junta Comercial do Estado de Santa Catarina - JUCESC, sob número 42202072082, em 06.09.1995 e conforme Consolidação de Contrato Social, datado de 28.06.2015, devidamente registrado na Junta Comercial do Estado de Santa Catarina - JUCESC, sob número 20150697410, em 08.07.2015, neste ato representada por seu sócio administrador, **ANACLETO FERRARI**, brasileiro, nascido no dia 26.07.1966, casado, empresário, portador da Carteira de Identidade número 3R/1.428.772-SSP-SC, da Carteira Nacional de Habilitação número 03887856352-DETRAN-SC e inscrito no CPF(MF) sob número 523.140.819-00, domiciliado e residente na Estrada Boa Esperança, número 2548, Bairro Fundo Canoas, nesta cidade de Rio do Sul, Estado de Santa Catarina, a presente identificada neste ato pelos documentos supra mencionados, de cuja capacidade jurídica dou fé. Por este público instrumento, através de seu representante, disse que nomeava e constituía seu bastante procurador, **MAICON CORDOVA PEREIRA**, brasileiro, casado, gerente, portador da Carteira de Identidade número 3.242.185-SESP-SC, da Carteira Nacional de Habilitação número 02034848785-DETRAN-SC e inscrito no CPF(MF) sob número 015.888.939-70, domiciliado e residente na Rua Henrique Munzfeld, número 130, Bairro Fundo Canoas, nesta cidade de Rio do Sul, Estado de Santa Catarina, para o fim especial de onde com esta se apresentar, participar de licitações, em qualquer modalidade (concorrência, tomada de preço, convite, concurso, leilão, pregão presencial e/ou eletrônico, dispensa de licitação, compra direta) em nome da empresa outorgante, podendo para tanto concordar, discordar apresentar propostas; dar lances, assistir aberturas de propostas, assinar contratos estipulando e aceitando cláusulas e condições; pagar taxas e emolumentos, apresentar provas e documentos representá-la em quaisquer repartições públicas, federais, estaduais e municipais, juntar e retirar documentos, passar recibo e dar quitações, bem como nomear representantes para representá-la nas concorrências e ou licitações, enfim praticar todo e qualquer ato para o cabal e fiel desempenho do presente mandato. (SOB MINUTA). (OS DADOS DO OUTORGADO FORAM FORNECIDOS POR CONTA E RESPONSABILIDADE DA OUTORGANTE). Os documentos apresentados para a lavratura do presente ato se encontram arquivados por meio de fotocópias, conforme determina o parágrafo único do art. 799, do Código de Normas da Corregedoria Geral

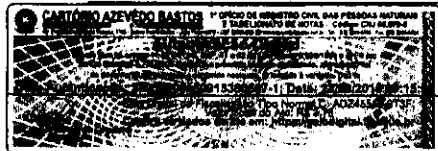

em ressalva, será considerado indício de adulteração ou tentativa de fraude  
Confira na página folha

Escritura Pública protocolada sob o nº 15384 em data de 14/09/2016

de Justiça do Estado de Santa Catarina. Assim a disse do que dou fé e me pediu este instrumento o qual foi lido por mim, Escrevente Notarial e sendo achado conforme, aceitou, outorgou e assina. Eu, Isabel Sane Kuhnen, Escrevente Notarial, que digitei. Eu, Maria Zélia Della Giustina, Tabelião de Notas, subscrevo, dou fé e assino. C.M. 21514. Emolumentos: R\$ 46,00 + Selo: R\$ 1,70 = R\$ 47,70. Rio do Sul, 14 de Setembro de 2016. (a) (a) ALTERMED MATERIAL MÉDICO HOSPITALAR LTDA. - Outorgante representada por ANACLETO FERRARI, MARIA ZÉLIA DELLA GIUSTINA - TABELIÃO, NADA MAIS. TRASLADADA EM SEGUIDA. Eu, Isabel Sane Kuhnen, Escrevente Notarial, que no impedimento ocasional da Tabelião, digitei, subscrevo, dou fé e assino.

Rio do Sul, 14 de Setembro de 2016.

Em test. Isabel Sane Kuhnen da verdade.

Isabel Sane Kuhnen  
ISABEL SANE KUHNEN  
Escrevente Notarial

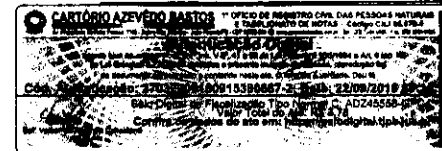

em ressalva, será considerado indício de adulteração ou tentativa de fraude

**REPÚBLICA FEDERATIVA DO BRASIL  
ESTADO DA PARAÍBA  
CARTÓRIO AZEVEDO BASTOS  
FUNDADO EM 1888  
PRIMEIRO REGISTRO CIVIL DE NASCIMENTO E ÓBITOS E PRIVATIVO DE CASAMENTOS,  
INTERDIÇÕES E TUTELAS DA COMARCA DE JOÃO PESSOA**

Av. Epitácio Pessoa, 1145 Bairro dos Estados 58030-00, João Pessoa PB  
Tel.: (83) 3244-5404 / Fax: (83) 3244-5484  
<http://www.azevedobastos.not.br>  
E-mail: [cartorio@azevedobastos.not.br](mailto:cartorio@azevedobastos.not.br)



**CERTIDÃO DE AUTENTICAÇÃO DIGITAL**

O Bel. Válber Azevêdo de Miranda Cavalcanti, Oficial do Primeiro Registro Civil de Nascimentos e Óbitos e Privativo de Casamentos, Interdições e Tutelas com atribuição de autenticar e reconhecer firmas da Comarca de João Pessoa Capital do Estado da Paraíba, em virtude etc...

Certifica com base na Lei 8935/94 - art. 7º - inc. V, que o(s) documento(s) em anexo é reprodução fiel do original que me foi apresentado e neste ato confirmo sua autenticidade através do Código de Controle e Autenticação abaixo.  
O referido é verdade, dou fé.

Este documento foi emitido em 22/09/2016 às 13:59:22 (hora de Brasília).

**CHAVE DIGITAL**

00005b1d734fd94f057f2d69fe6bc05b19d5970836212ee8fce3584b5edbb66c01331fcd883df532cad903852c3b971220c77af02f8ad8561b150d93000ddfffdac30cdc4b5b2ec96df0a17f09f93bf

A chave digital acima, garante que este documento foi gerado para ALTERMED MATERIAL MÉDICO HOSPITALAR LTDA e emitido através do site do Cartório Azevedo Bastos, de acordo com a Legislação Federal em vigor Art 1º. e 10º. § 1º. da MP 2200/01.

**Esta certidão tem a sua validade até: 22/09/2017 às 11:13:07 (Dia/Mês/Ano)**

Código de Controle da Certidão: 591588

Código de Controle da Autenticação:

**27032209160915380687-1 a 27032209160915380687-2**

A autenticidade desta certidão poderá ser confirmada por qualquer pessoa e a qualquer momento através do site: <http://www.azevedobastos.not.br>

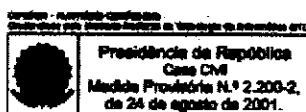



ALTERMED MATERIAL MEDICO HOSPITALAR LTDA.

CONSOLIDACAO DE CONTRATO SOCIAL

Pelo presente instrumento particular e na melhor forma de direito, de um lado ANACLETO FERRARI, brasileiro, casado pelo regime de Comunhão Parcial de Bens, nascido em 26 de julho de 1966, natural de Rio do Sul, estado de Santa Catarina, profissão comerciante, portador da Carteira de Identidade nº 3R-1.428.772 expedida pelo SSP-SC em 09/12/85 e CPF nº 523.140.819-00, residente e domiciliado na Estrada Boa Esperança nº 2545, bairro Fundo Canoas, CEP 89.163-554, cidade de Rio do Sul, estado de Santa Catarina; LIZENI INES VOLTOLINI FERRARI, brasileira, casada pelo regime de Comunhão Parcial de Bens, profissão comerciante, nascida em 20 de julho de 1965, natural de Agronômica, estado de Santa Catarina, portadora da Carteira de Identidade nº 7C-1.246.464 expedida pelo SSP-SC em 01/07/1991 e CPF nº 614.438.679-34, residente e domiciliada na Estrada Boa Esperança nº 2545, bairro Fundo Canoas, CEP 89.163-554, cidade de Rio do Sul, estado de Santa Catarina; THIAGO ANDRE FERRARI, brasileiro, solteiro, empresário, nascido em 02 de fevereiro de 1990, natural de Rio do Sul, Estado de Santa Catarina, portador da Carteira de Identidade nº 4.347.417 expedida pelo SSP-SC em 28/07/2007 e CPF nº 047.567.439-19, residente e domiciliado na Estrada Boa Esperança nº 2545, Bairro Fundo Canoas, CEP 89.163-554, Cidade de Rio do Sul, Estado de Santa Catarina e GABRIELA VITORIA FERRARI, brasileira, solteira, estudante, nascida em 25 de junho de 1997, natural de Rio do Sul, Estado de Santa Catarina, portadora da carteira de identidade nº 6.072.128 expedida pelo SSP-SC em 11/02.2008, e CPF nº 077.143.929-67, residente e domiciliada na Estrada Boa Esperança nº 2545, Bairro Fundo Canoas, CEP 89.163-554, Cidade de Rio do Sul, Estado de Santa Catarina, únicos sócios componentes da sociedade limitada que gira sob nome empresarial de **ALTERMED MATERIAL MEDICO HOSPITALAR LTDA**, com sede na Estrada Boa Esperança nº 2520, bairro Fundo Canoas, CEP 89.163-554, cidade de Rio do Sul, estado de Santa Catarina, com contrato social arquivado na Junta Comercial do Estado de Santa Catarina sob nº 42202072082 em sessão de 05 de setembro de 1995, e alterações posteriores arquivadas na mesma Junta sob nºs 20021131570 em sessão de 15.07.2002, 20040070530 em sessão de 10.02.2004, 20042423228 em sessão de 17.09.2004, 20110213505 em sessão de 26.01.2011, 20113377380 em sessão de 15.02.2011 e 20122830440 em sessão de 07.12.2012, e inscrita no Cadastro Nacional de Pessoas Jurídicas do Ministério da Fazenda sob nº 00.802.002.0001-02, resolvem, em comum acordo, consolidar as cláusulas em vigor do mencionado contrato e alterações posteriores, como segue:

CAPÍTULO I

DA DENOMINACAO SOCIAL, SEDE, OBJETIVO, INICIO E PRAZO

**CLÁUSULA PRIMEIRA:** A Sociedade gira sob nome empresarial de **ALTERMED MATERIAL MEDICO HOSPITALAR LTDA.**

**CLÁUSULA SEGUNDA:** A Sociedade tem sua sede social na Estrada Boa Esperança nº 2520, bairro Fundo Canoas, CEP 89.163-554, cidade de Rio do Sul, estado de Santa Catarina.

**Autenticação Digital**  
 De acordo com os artigos 1º, 3º e 7º inc. V, 8º, 41 e 52 da Lei Federal 8.933/1994 e Art. 6º inc. XII da Lei Estadual 8.721/2006 autentico e presente imagem digitalizada, reprodução fiel do documento apresentado e conferido neste ato. O referido é verdade. Dou fé.  
 Cód. Autenticação: 27031708161700030908-1; Data: 17/08/2016 17:00:05  
 Selo Digital de Fiscalização Tipo Normal C: ADV16522-CRM1;  
 Valor Total do Ato: R\$ 3,78  
 Confira os dados do ato em: https://selodigital.tjpb.jus.br  
 Tabelar  
 Bel. Valdeir de Miranda Cavalcanti

**CLÁUSULA TERCEIRA:** A Sociedade tem como objetivo a exploração do ramo de "COMÉRCIO, IMPORTAÇÃO E EXPORTAÇÃO DE MATERIAIS E EQUIPAMENTOS MÉDICO HOSPITALARES, FARMACÊUTICOS, ODONTOLÓGICOS, LABORATORIAIS, SANEANTES, DOMISSANITÁRIOS, PERFUMARIA, COSMÉTICOS, PRODUTOS DE HIGIENE, COMÉRCIO ATACADISTA DE MEDICAMENTOS E MEDICAMENTOS SUJEITOS A CONTROLE ESPECIAL; MANUTENÇÃO E REPARAÇÃO DE APARELHOS E INSTRUMENTOS DE MEDIDA, TESTE E CONTROLE; TRANSPORTE RODOVIÁRIO DE CARGAS EM GERAL".

**CLÁUSULA QUARTA:** A Sociedade iniciou suas atividades em 01 de Outubro de 1995.

**CLÁUSULA QUINTA:** O prazo de duração da sociedade será por tempo indeterminado, observando-se quando de sua dissolução os preceitos da Lei específica.

## CAPÍTULO II

### DO CAPITAL, COTAS, INVESTIDORES E RESPONSABILIDADES

**CLÁUSULA SEXTA:** O Capital Social da Sociedade é de R\$ 1.000.000,00 (Um Milhão de Reais), dividido em 1.000.000 (Um Milhão de Cotas) no valor de R\$ 1,00 (Um Real) cada uma, totalmente integralizado em moeda corrente nacional.

**CLÁUSULA SÉTIMA:** O Capital Social, que é de R\$ 1.000.000,00 (Um Milhão de Reais), dividido em 1.000.000 (Um Milhão de Cotas) no valor de R\$ 1,00 (Um Real) cada uma, é distribuído entre os sócios da seguinte forma:

ITEM	INVESTIDORES	COTAS	VALORES
01	ANACLETO FERRARI	740.000	R\$ 740.000,00
02	ILIZENI INES VOLTOLINI FERRARI	100.000	R\$ 100.000,00
03	THIAGO ANDRE FERRARI	80.000	R\$ 80.000,00
04	GABRIELA VITÓRIA FERRARI	80.000	R\$ 80.000,00
<b>TOTAL</b>		<b>1.000.000</b>	<b>R\$ 1.000.000,00</b>

**CLÁUSULA OITAVA:** A responsabilidade dos sócios é restrita ao valor de suas quotas, mas todos respondem solidariamente pela integralização do capital social.

**PARÁGRAFO PRIMEIRO:** Os sócios não respondem subsidiariamente pelas obrigações sociais.

**PARÁGRAFO SEGUNDO:** Cada quota dá direito a um voto nas deliberações sociais e é indivisível em relação à Sociedade.

**CLÁUSULA NONA:** As quotas da Sociedade são impenhoráveis, não podendo ser liquidadas mediante requerimento de credores dos sócios, sendo nulas de pleno direito todas as transações que onerem as mesmas.

**CLÁUSULA DÉCIMA:** O Capital Social poderá ser aumentado ou reduzido, segundo as necessidades da Sociedade, nos termos e na forma pelo qual deliberarem os sócios em instrumento próprio.

*[Handwritten signatures and initials]*

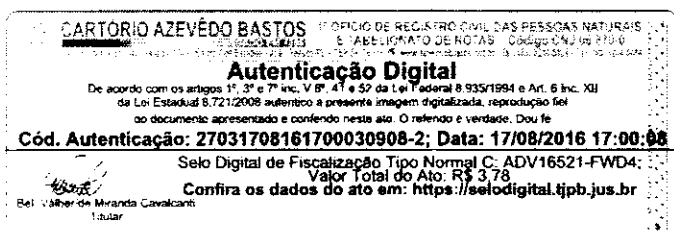

**PARÁGRAFO PRIMEIRO:** O aumento do Capital Social mediante conferência de bens poderá se dar pelo valor contábil declarado, ou por valor constante em laudo de avaliação, a critério dos sócios.

**PARÁGRAFO SEGUNDO:** Nos casos de aumento do capital, cada socio quotista terá o direito de preferência para subscrever as quotas correspondentes ao aumento, na proporção daquelas por ele possuídas na ocasião. Se qualquer sócio quotista não exercer o direito de preferência aqui estabelecido, tal direito transferir-se-á automaticamente aos outros quotistas.

### CAPÍTULO III

#### DO AUMENTO DE CAPITAL, RETIRADA DE SÓCIO, DIMINUIÇÃO DE CAPITAL

**CLÁUSULA DÉCIMA PRIMEIRA:** Em casos de aumento de capital, terão a preferência os cotistas para subscrição em igualdade de condições e na proporção exata das cotas que possuem.

**CLÁUSULA DÉCIMA SEGUNDA:** Em caso de falecimento ou interdição de um dos sócios, a presente sociedade não se dissolverá, observando porém, os seguintes parágrafos:

**PARÁGRAFO PRIMEIRO:** Na hipótese de ocorrência acima focalizada, a sociedade prosseguirá com suas atividades normais, ficando assegurado aos herdeiros ou sucessores legais, mesmo incapazes, o direito de ingressarem na sociedade, observadas as disposições contratuais em vigor à época do evento e desde que não haja impedimento legal.

**PARÁGRAFO SEGUNDO:** A participação de herdeiros ou sucessores na gestão administrativa dos negócios dependerá da anuência dos sócios remanescentes, salvo determinação legal ou judicial em contrário.

**PARÁGRAFO TERCEIRO:** Não sendo possível ou inexistindo interesse dos sucessores ou do sócio remanescente, o valor de seus haveres será apurado e liquidado com base na situação patrimonial da sociedade, à data da resolução, verificada em balanço especialmente levantado.

**PARÁGRAFO QUARTO:** O mesmo procedimento será adotado em outros casos em que a sociedade resolva em relação a seu sócio.

**CLÁUSULA DÉCIMA TERCEIRA:** Em caso de diminuição de capital, será proporcional e igual a cada quota.

**CLÁUSULA DÉCIMA QUARTA:** As quotas são indivisíveis e não poderão ser cedidas ou transferidas a terceiros sem o consentimento do outro sócio, a quem fica assegurado, em igualdade de condições e preço direito de preferência para a sua aquisição se postas à venda, formalizando, se realizada a cessão delas, a alteração contratual pertinente.

<b>CARTÓRIO AZEVEDO BASTOS</b> - OFÍCIO DE REGISTRO DE EMPRESAS PESSOAIS NATURAIS Rua ... nº ... - Fone: ... - CEP: ...	
<b>Autenticação Digital</b> <small>De acordo com os artigos 1º, 3º e 7º inc. V 8º, 41 e 52 da Lei Federal 8.935/1994 e Art. 9º inc. XII da Lei Estadual 8.721/2008 autenticado a presente imagem digitalizada, reprodução fiel do documento apresentado e conferido neste ato. O referido é verdade. Dou fé.</small>	
<b>Cód. Autenticação: 27031708161700030908-3; Data: 17/08/2016 17:00:08</b>	
Selo Digital de Fiscalização Tipo Normal C: ADV16520-HZE3. Valor Total do Ato: R\$ 3,78. Confira os dados do ato em: <a href="https://selodigital.tjpb.jus.br">https://selodigital.tjpb.jus.br</a>	
Bel. Valberdo Miranda Cavalcanti Titular	

**CLÁUSULA DÉCIMA QUINTA:** Ainda atendido o disposto na cláusula décima segunda precedente, os sócios poderão ceder e transferir livremente, entre si, as quotas que possuírem. Não poderão, porém, ceder e transferir as suas quotas a terceiros, no todo ou em parte, sem antes oferecê-las a todos os demais sócios, os quais gozam do direito de preferência na sua aquisição, proporcionalmente às respectivas participações no Capital Social

**PARÁGRAFO PRIMEIRO:** A oferta das quotas deverá ser feita por carta dirigida à Diretoria da Sociedade, contendo a quantidade, preço e condições de pagamento das quotas ofertadas, a qual remeterá cópia a todos os quotistas, que poderão dentro do prazo de 30 (trinta) dias, contados da data do recebimento da citada carta-oferta pela Diretoria, adquirir as referidas quotas total ou parcialmente. Poderão ainda os quotistas, no mesmo prazo, apresentar ao alienante contraproposta, sendo ao mesmo facultado aceitar ou não. Caso mais de um sócio resolva adquirir as quotas, as mesmas serão rateadas proporcionalmente, conforme a participação de cada sócio no Capital Social

**PARÁGRAFO SEGUNDO:** Ainda que os sócios não adquiram a totalidade das quotas ofertadas, as mesmas somente poderão ser alienadas a terceiros, desde que no prazo máximo de 60 dias e nas mesmas condições anteriormente ofertadas, com a anuência expressa dos sócios remanescentes.

**PARÁGRAFO TERCEIRO:** Ficam dispensadas as formalidades e prazos dos parágrafos anteriores se houver concordância expressa por escrito por parte de todos os demais sócios quanto à cessão ou transferência das quotas.

**PARÁGRAFO QUARTO:** Havendo cláusulas de doação de quotas dos sócios Anacleto Ferrari e sua esposa Ilizeni Inês Voltolini Ferrari para seus filhos Thiago André Ferrari e Gabriela Vitória Ferrari, estas deverão ser gravadas com usufruto vitalício, de acordo com as cláusulas deste contrato e possíveis alterações posteriores, em favor dos doadores Anacleto Ferrari e Ilizeni Inês Voltolini Ferrari.

**PARÁGRAFO QUINTO:** A posse, o uso, a administração e a percepção dos lucros das quotas ora doadas, serão integralmente dos doadores usufrutuários na proporção das quotas doadas, sendo que o exercício destes direitos será sempre realizado pelos e em nome dos DOADORES.

**PARÁGRAFO SEXTO:** As quotas recebidas em doação, somente poderão ser vendidas pelos donatários para outro sócio, que deverá ser pago em 240 (Duzentos e Quarenta) parcelas iguais e sucessivas, corrigidas pela variação da caderneta de poupança, sendo vedado a venda para terceiros sem anuência expressa dos outros sócios em consonância com outras cláusulas aqui avençadas. O disposto neste parágrafo não se aplica caso houver transferência em retorno aos doadores

**PARÁGRAFO SÉTIMO:** Em complementação ao parágrafo quarto desta cláusula, importa esclarecer que as quotas transferidas devem ser gravadas com cláusulas vitalícias de incomunicabilidade e impenhorabilidade absolutas, extensivas a todos e quaisquer acréscimos, frutos, rendimentos, lucros, dividendos, novas quotas, ações ou quotas em substituição às quotas doadas e/ou recebidas em decorrência de contribuição em capital de outras sociedade, subscrições, bonificações, agrupamentos, desdobramentos, processos de reorganização societária (fusão, cisão, incorporação e assim por diante) ou benefícios outros originados, direta ou indiretamente, das participações societárias doadas, lucros e dividendos distribuídos e pendentes de

*[Handwritten signatures and initials]*

**CARTÓRIO AZEVEDO BASTOS** - OFÍCIO DE REGISTRO CIVIL DAS PESSOAS NATURAIS  
E TABELIONATO DE NOTAS  
Autenticação Digital  
De acordo com os artigos 1º, 3º e 7º inc. V 8º, 41 e 52 da Lei Federal 8.935/1994 e Art. 6º Inc. XII da Lei Estadual 8.721/2008 autentico a presente imagem digitalizada, reprodução fiel do documento apresentado e contido neste ato. O referido é verdade. Dou fé  
**Cód. Autenticação: 27031708161700030908-4; Data: 17/08/2016 17:00:08**  
Selo Digital de Fiscalização Tipo Normal C, ADV16519-VICJ,  
Valor Total do Ato: R\$ 3,78  
Confira os dados do ato em: <https://selodigital.tjpb.jus.br>  
Heli Valber de Miranda Cavalcanti  
T. 1.248

distribuição, juros sobre o capital próprio, qualquer forma de remuneração e de distribuição de resultados, bem de qualquer espécie utilizado para remuneração e distribuição de lucros e dividendos, além de bens porventura adquiridos/gerados em sub-rogação, inclusive a partir de redução de capital, frutos, rendimentos e quaisquer acréscimos, benefícios outros advindos dos bens sub-rogados.

**PARÁGRAFO OITAVO:** No caso de falecimento de algum doador usufrutuário, o usufruto a este pertencente, bem como o exercício dos direitos a ele relativos, ficam cancelados, passando os donatários a exercerem a plena propriedade das referidas quotas.

**PARÁGRAFO NONO:** Havendo doações de quotas em instrumentos de alterações contratuais futuras, em que os beneficiários sejam filhos, as mesmas deverão ser em conformidade com o disposto no parágrafo sexto e sétimo da cláusula décima terceira, e caso os donatários venham a contrair núpcias, comprometem-se a fazê-lo no regime da separação total de bens.

#### CAPÍTULO IV

##### DO EXERCÍCIO SOCIAL, BALANÇO, DISTRIBUIÇÃO DE LUCROS E PREJUÍZOS

**CLÁUSULA DÉCIMA SEXTA:** O exercício social encerrar-se-á em 31 de Dezembro de cada ano, sendo que o administrador prestará contas justificadas de sua administração.

**CLÁUSULA DÉCIMA SÉTIMA:** No fim de cada exercício, proceder-se-á a verificação dos lucros ou prejuízos, levantados pelo balanço geral, obedecidas as prescrições legais e técnicas pertinentes à matéria.

**CLÁUSULA DÉCIMA OITAVA:** Os lucros líquidos apurados poderão ser distribuídos proporcionalmente ou não em relação à participação no capital social, devendo ser feito em recibo específico e assinado, podendo a critério dos sócios, ficarem em reserva na sociedade. Tal valor poderá ser distribuído mensalmente, trimestralmente, semestralmente ou anualmente.

**CLÁUSULA DÉCIMA NONA:** Os prejuízos que porventura se verificarem serão mantidos em conta especial, para serem amortizados nos exercícios futuros e não o sendo, serão suportados pelos sócios proporcionalmente ao capital de cada um.

#### CAPÍTULO V

##### DA ADMINISTRAÇÃO, SUA REMUNERAÇÃO E CONTABILIDADE

**CLÁUSULA VIGÉSIMA:** A administração da sociedade é exercida pelos sócios **ANACLETO FERRARI e ILIZENI INÊS VOLTOLINI FERRARI**, que se incumbirão de todas as operações, assinando todo e qualquer documento isoladamente ou em conjunto, com os poderes e atribuições de representar a sociedade ativa e passivamente, judicial e extrajudicialmente, autorizando o uso do nome empresarial, vedado, no entanto, em atividades estranhas ao interesse social ou assumir obrigações seja em favor de quaisquer dos sócios com capital ou de terceiros, bem como, alienar bens imóveis da sociedade sem autorização dos outros sócios.

<b>CARTÓRIO AZEVEDO BASTOS</b> - OFÍCIO DE REGISTRO CIVIL DAS PESSOAS NATURAS e REGISTRO DE VEÍCULOS - João Pessoa - PB	
<b>Autenticação Digital</b>	
De acordo com os artigos 1º, 3º e 7º inc. V 8º, 41 e 52 da Lei Federal 8.934/1994 e Art. 6º inc. XII da Lei Estadual 8.721/2008 autentico a presente imagem digitalizada, reprodução fiel do documento apreendido e conferido no ato. O conteúdo é verdadeiro. Dou fé.	
<b>Cód. Autenticação: 27031708161700030908-5; Data: 17/08/2016 17:00:08</b>	
Selo Digital de Fiscalização Tipo Normal C: ADV16518-9MTC; Valor Total do Ato: R\$ 3,78	
Confira os dados do ato em: <a href="https://selodigital.tjpb.jus.br">https://selodigital.tjpb.jus.br</a>	
Bel. Valter de Miranda Cavalcanti Tular	

**PARÁGRAFO PRIMEIRO:** Os Sócios Administradores poderão nomear administradores não sócios, outorgando-lhes poderes por procuração.

**PARÁGRAFO SEGUNDO:** Os atos que envolvam a venda de bens móveis e imóveis, somente terão validade mediante o consentimento expresso de todos os sócios.

**CLÁUSULA VIGÉSIMA PRIMEIRA:** Nos quatro meses seguintes ao término do exercício social, os sócios deliberarão sobre as contas e designarão administradores, quando for o caso.

**CLÁUSULA VIGÉSIMA SEGUNDA:** A sociedade poderá a qualquer tempo, abrir ou fechar filiais, ou outra dependência, mediante alteração contratual assinada por todos os sócios, de acordo com o estabelecido na cláusula vigésima quarta.

**CLÁUSULA VIGÉSIMA TERCEIRA:** Pelos serviços efetivamente prestados à sociedade, poderão retirar os sócios administradores a título de PRÓ-LABORE, uma quantia fixa mensal, creditada em conta corrente, retirando o necessário para sua subsistência, de acordo com a possibilidade da sociedade.

**CLÁUSULA VIGÉSIMA QUARTA:** A Sociedade manterá os registros contábeis e fiscais necessários.

**CLÁUSULA VIGÉSIMA QUINTA:** Fica vedado o uso da firma, sob qualquer pretexto ou modalidade, em operações ou negócios estranhos ao objeto social, especialmente a prestação de avais, endossos, fianças ou cauções de favor.

## CAPÍTULO VI

### DAS DISPOSIÇÕES FINAIS

**CLÁUSULA VIGÉSIMA SEXTA:** A sociedade poderá, a critério e por deliberação da Diretoria, ou dos sócios que representem 75% do Capital Social, criar, instalar, manter ou extinguir agências, sucursais, filiais, escritórios ou departamentos em qualquer ponto do território nacional ou do exterior.

**PARÁGRAFO PRIMEIRO:** Criada a filial, sucursal, agência, escritório ou departamento, os sócios farão inscrever no Registro Público de Empresas Mercantis da sede e local onde funcionará o estabelecimento, indicando o respectivo endereço e o valor do capital que para o mesmo será destinado.

**PARÁGRAFO SEGUNDO:** A sociedade poderá participar do capital de outras Sociedades nacionais ou estrangeiras, na condição de sócia, acionista ou quotista, sem caráter permanente ou temporário, como controladora ou minoritária.

**CLÁUSULA VIGÉSIMA SÉTIMA:** A responsabilidade técnica, quando exigida pela legislação vigente, para qualquer atividade constante do objeto social, ficará a cargo do profissional legalmente habilitado, sócio quotista ou não.

**CLÁUSULA VIGÉSIMA OITAVA:** Fica eleito o foro da comarca de Rio do Sul, estado de Santa Catarina, para dirimir todas e quaisquer ações fundadas neste contrato, renunciando-se a qualquer outro por mais especial que seja.

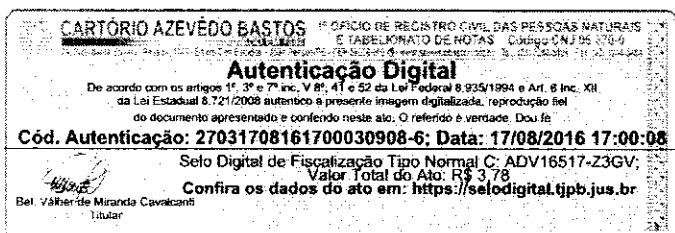

**CLÁUSULA VIGÉSIMA NONA:** Os administradores declaram, sob as penas da Lei, de que não estão impedidos de exercerem a administração da sociedade, por lei especial, ou em virtude de condenação criminal, ou por se encontrarem sob os efeitos dela, a pena que vede, ainda que temporariamente, o acesso a cargos públicos, ou por crime falimentar, de prevaricação, peita ou suborno, concussão, peculato, ou contra a economia popular, contra o sistema financeiro nacional, contra normas de defesa da concorrência, contra as relações de consumo, fé pública ou a propriedade.

**CLÁUSULA TRIGÉSIMA:** Os casos omissos e não regulados pelo presente contrato, serão regulados pela Lei em vigor.

**CLÁUSULA TRIGÉSIMA PRIMEIRA:** Ficam assim consolidadas as cláusulas em vigor do contrato social de nº 42202072082 e alterações posteriores.

Li, por estarem assim justos e contratados, assinam o presente instrumento de consolidação em 3 (três) vias de igual teor, para um só efeito.

Rio do Sul-SC, 26 de junho de 2015.

  
\_\_\_\_\_  
ANACLETO FERRARI

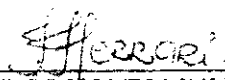
  
\_\_\_\_\_  
ILIZENI INES VOLTOLINI FERRARI

  
\_\_\_\_\_  
THIAGO ANDRÉ FERRARI

  
\_\_\_\_\_  
GABRIELA VITÓRIA FERRARI

JUNTA COMERCIAL DO ESTADO DE SANTA CATARINA  
REGISTRADO EM 04/07/2015 SOB Nº 2015/0007410  
Protocolo: 157069741-0 DE 02/07/2015  
Empresa: 42.20207208-2  
ADUERNO MATERIAIS MEDICOS HOSPITALAR LTDA  
  
ANDRE JUN DE REZENDE  
SECRETARIO GERAL

CARTÃO AZEVEDO BASTOS  
Autenticação Digital  
De acordo com os artigos 1º, 3º e 7º inc. V 8º, 41 e 52 da Lei Federal 8.935/1994 e Art. 6º inc. XII da Lei Estadual 8.721/2008 autentico a presente imagem digitalizada, reprodução fiel do documento apresentado e conferido neste ato. O referido é verdade. Dou fé  
Cód. Autenticação: 27031708161700030908-7; Data: 17/08/2016 17:00:08  
Selo Digital de Fiscalização Tipo Normal C: ADV16516-T656:  
Valor Total do Ato: R\$ 3,78  
Confira os dados do ato em: <https://selodigital.tjpb.jus.br>  
Bel. Jailber de Miranda Cavalcanti  
Tribunal

**REPÚBLICA FEDERATIVA DO BRASIL  
ESTADO DA PARAÍBA  
CARTÓRIO AZEVEDO BASTOS  
FUNDADO EM 1888  
PRIMEIRO REGISTRO CIVIL DE NASCIMENTO E ÓBITOS E PRIVATIVO DE CASAMENTOS,  
INTERDIÇÕES E TUTELAS DA COMARCA DE JOÃO PESSOA**

Av. Eptácio Pessoa, 1145 Bairro dos Estados 58030-00, João Pessoa PB  
Tel.: (83) 3244-5404 / Fax: (83) 3244-5484  
<http://www.azevedobastos.not.br>  
E-mail: [cartorio@azevedobastos.not.br](mailto:cartorio@azevedobastos.not.br)



**CERTIDÃO DE AUTENTICAÇÃO DIGITAL**

O Bel. Válber Azevêdo de Miranda Cavalcanti, Oficial do Primeiro Registro Civil de Nascimentos e Óbitos e Privativo de Casamentos, Interdições e Tutelas com atribuição de autenticar e reconhecer firmas da Comarca de João Pessoa Capital do Estado da Paraíba, em virtude etc...

Certifica com base na Lei 8935/94 - art. 7º - inc. V, que o(s) documento(s) em anexo é reprodução fiel do original que me foi apresentado e neste ato confirmo sua autenticidade através do Código de Controle e Autenticação abaixo.  
O referido é verdade, dou fé.

Este documento foi emitido em 18/08/2016 às 14:06:21 (hora de Brasília).

**CHAVE DIGITAL**

00005b1d734fd94f057f2d69fe6bc05ba3b400c7bea8d275cc62f55548848fb984d295a59ecee9a94df00160ef3443b2220c77af02f8ad8561b150d93000ddfff177c37f8509c1026c4abcf7f6517bb4

A chave digital acima, garante que este documento foi gerado para ALTERMED MATERIAL MÉDICO HOSPITALAR LTDA e emitido através do site do Cartório Azevêdo Bastos, de acordo com a Legislação Federal em vigor Art 1º. e 10º. § 1º. da MP 2200/01.

**Esta certidão tem a sua validade até: 18/08/2017 às 11:29:36 (Dia/Mês/Ano)**

Código de Controle da Certidão: 577143

**Código de Controle da Autenticação:**

**27031708161700030908-1 a 27031708161700030908-7**

A autenticidade desta certidão poderá ser confirmada por qualquer pessoa e a qualquer momento através do site: <http://www.azevedobastos.not.br>

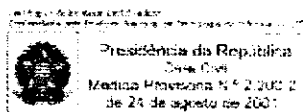





**MINISTÉRIO DA FAZENDA**  
**Secretaria da Receita Federal do Brasil**  
**Procuradoria-Geral da Fazenda Nacional**

**CERTIDÃO NEGATIVA DE DÉBITOS RELATIVOS AOS TRIBUTOS FEDERAIS E À DÍVIDA ATIVA DA UNIÃO**

**Nome: ALTERMED MATERIAL MEDICO HOSPITALAR LTDA**  
**CNPJ: 00.802.002/0001-02**

Ressalvado o direito de a Fazenda Nacional cobrar e inscrever quaisquer dívidas de responsabilidade do sujeito passivo acima identificado que vierem a ser apuradas, é certificado que não constam pendências em seu nome, relativas a créditos tributários administrados pela Secretaria da Receita Federal do Brasil (RFB) e a inscrições em Dívida Ativa da União junto à Procuradoria-Geral da Fazenda Nacional (PGFN).

Esta certidão é válida para o estabelecimento matriz e suas filiais e, no caso de ente federativo, para todos os órgãos e fundos públicos da administração direta a ele vinculados. Refere-se à situação do sujeito passivo no âmbito da RFB e da PGFN e abrange inclusive as contribuições sociais previstas nas alíneas 'a' a 'd' do parágrafo único do art. 11 da Lei nº 8.212, de 24 de julho de 1991.

A aceitação desta certidão está condicionada à verificação de sua autenticidade na Internet, nos endereços <<http://www.receita.fazenda.gov.br>> ou <<http://www.pgfn.fazenda.gov.br>>.

Certidão emitida gratuitamente com base na Portaria Conjunta RFB/PGFN nº 1.751, de 02/10/2014.

Emitida às 13:51:22 do dia 03/11/2016 <hora e data de Brasília>.

Válida até 02/05/2017.

Código de controle da certidão: 47E7.1712.FBB0.40D1

Qualquer rasura ou emenda invalidará este documento.



**ESTADO DE SANTA CATARINA  
SECRETARIA DE ESTADO DA FAZENDA**

**CERTIDÃO NEGATIVA DE DÉBITOS ESTADUAIS**

Nome (razão social): **ALTERMED MATERIAL MEDICO HOSPITALAR LTDA**  
CNPJ/CPF: **00.802.002/0001-02**

**Ressalvando o direito da Fazenda Estadual de inscrever e cobrar as dívidas que vierem a ser apuradas, é certificado que não constam, na presente data, pendências em nome do contribuinte acima identificado, relativas aos tributos, dívida ativa e demais débitos administrados pela Secretaria de Estado da Fazenda.**

Dispositivo Legal: **Lei nº 3938/66, Art. 154**  
Número da certidão: **160140088788276**  
Data de emissão: **11/10/2016 15:33:06**  
Validade (Lei nº 3938/66, Art. 158, modificado pelo artigo 18 da Lei n 15.510/11.): **10/12/2016**

A autenticidade desta certidão deverá ser confirmada na página da Secretaria de Estado da Fazenda na Internet, no endereço: <http://www.sef.sc.gov.br>

**PREFEITURA MUNICIPAL DE RIO DO SUL**

Secretaria da Fazenda

Departamento de Arrecadação

**CERTIDÃO NÚMERO**

20543/2016

Emissão em 24/08/2016

Nome: 359785 - ALTERMED MATERIAL MÉDICO HOSPITALAR LTDA CPF/CNPJ: 00.802.002/0001-02  
Rua: ESTRADA BOA ESPERANCA Nº: 2320  
Complemento:  
CEP: 89.163-554 Bairro: FUNDO CANOAS

**CERTIDÃO NEGATIVA DE DÉBITOS**

Certificamos, nos termos do artigo 205 do Código Tributário Nacional (CNT) - Lei 5.172 de 25/10/1966, combinado com o artigo 137 - Parágrafo Único da L.C. 110/2003, que o contribuinte acima identificado até a presente data, não possui débitos junto a Fazenda do Município de Rio do Sul - SC.

**Observações:**

1. O Município de Rio do Sul se reserva o direito de realizar a cobrança de débito(s) tributário(s), que por quaisquer motivos forem constatados posteriormente a emissão deste documento.
2. A presente Certidão não é documento de quitação de Débitos Municipais.

VALIDADE DESTA CERTIDÃO SERÁ DE 90 (NOVENTA DIAS) APÓS A DATA DE EMISSÃO

A validade do documento pode ser consultada no site da prefeitura por meio do número e ano da certidão.  
<http://www.riodosul.sc.gov.br>

Rio do Sul - SC, 24 de agosto de 2016

PRAÇA 25 DE JULHO, 1-CENTRO  
Rio do Sul (SC) - CEP: 89160000 - Fone: (047) 35311200

IMPRIMIR

VOLTA

**Certificado de Regularidade do FGTS - CRF**

**Inscrição:** 00802002/0001-02  
**Razão Social:** ALTERMED MATERIAL MEDICO HOSPITALAR LTDA  
**Endereço:** ETR BOA ESPERANCA 2320 / FUNDOS CANOAS / RIO DO SUL / SC /  
89160-000

A Caixa Econômica Federal, no uso da atribuição que lhe confere o Art. 7, da Lei 8.036, de 11 de maio de 1990, certifica que, nesta data, a empresa acima identificada encontra-se em situação regular perante o Fundo de Garantia do Tempo de Serviço - FGTS.

O presente Certificado não servirá de prova contra cobrança de quaisquer débitos referentes a contribuições e/ou encargos devidos, decorrentes das obrigações com o FGTS.

**Validade:** 27/10/2016 a 25/11/2016

**Certificação Número:** 2016102701200341781467

Informação obtida em 28/10/2016, às 16:00:46.

A utilização deste Certificado para os fins previstos em Lei está condicionada à verificação de autenticidade no site da Caixa:  
**[www.caixa.gov.br](http://www.caixa.gov.br)**

**Comprovante de Inscrição e de Situação Cadastral**

Contribuinte,

Confira os dados de identificação da Pessoa Jurídica e, se houver qualquer divergência, providencie junto à RFB a sua atualização cadastral.

 <b>REPÚBLICA FEDERATIVA DO BRASIL</b> <b>CADASTRO NACIONAL DA PESSOA JURÍDICA</b>			
NÚMERO DE INSCRIÇÃO <b>00.902.002/0001-02</b> MATRIZ	<b>COMPROVANTE DE INSCRIÇÃO E DE SITUAÇÃO</b> <b>CADASTRAL</b>		DATA DE ABERTURA <b>11/09/1995</b>
NOME EMPRESARIAL <b>ALTERMED MATERIAL MEDICO HOSPITALAR LTDA</b>			
TÍTULO DO ESTABELECIMENTO (NOME DE FANTASIA) *****			
CÓDIGO E DESCRIÇÃO DA ATIVIDADE ECONÔMICA PRINCIPAL <b>46.45-1-01 - Comércio atacadista de instrumentos e materiais para uso médico, cirúrgico, hospitalar e de laboratórios</b>			
CÓDIGO E DESCRIÇÃO DAS ATIVIDADES ECONÔMICAS SECUNDÁRIAS <b>46.46-0-01 - Comércio atacadista de cosméticos e produtos de perfumaria</b> <b>46.44-3-01 - Comércio atacadista de medicamentos e drogas de uso humano</b> <b>46.46-0-02 - Comércio atacadista de produtos de higiene pessoal</b> <b>46.45-1-03 - Comércio atacadista de produtos odontológicos</b> <b>33.12-1-02 - Manutenção e reparação de aparelhos e instrumentos de medida, teste e controle</b> <b>49.30-2-02 - Transporte rodoviário de carga, exceto produtos perigosos e mudanças, intermunicipal, interestadual e internacional</b> <b>49.30-2-01 - Transporte rodoviário de carga, exceto produtos perigosos e mudanças, municipal</b>			
CÓDIGO E DESCRIÇÃO DA NATUREZA JURÍDICA <b>206-2 - Sociedade Empresária Limitada</b>			
LOGRADOURO <b>EST BOA ESPERANCA</b>	NÚMERO <b>2320</b>	COMPLEMENTO	
CEP <b>89.163-554</b>	BARRIO/DISTRITO <b>FUNDO CANOAS</b>	MUNICÍPIO <b>RIO DO SUL</b>	UF <b>SC</b>
ENDEREÇO ELETRÔNICO <b>ALTERMED@ALTERMED.COM.BR</b>		TELEFONE <b>(47) 3520-9000 / (47) 3521-2412</b>	
ENTE FEDERATIVO RESPONSÁVEL (EFR) *****			
SITUAÇÃO CADASTRAL <b>ATIVA</b>		DATA DA SITUAÇÃO CADASTRAL <b>15/04/2000</b>	
MOTIVO DE SITUAÇÃO CADASTRAL			
SITUAÇÃO ESPECIAL *****		DATA DA SITUAÇÃO ESPECIAL *****	

Aprovado pela Instrução Normativa RFB nº 1.634, de 06 de maio de 2016.

Emitido no dia 26/10/2016 às 11:17:03 (data e hora de Brasília).

Página: 1/1



PODER JUDICIÁRIO  
JUSTIÇA DO TRABALHO

### **CERTIDÃO NEGATIVA DE DÉBITOS TRABALHISTAS**

Nome: ALTERMED MATERIAL MEDICO HOSPITALAR LTDA (MATRIZ E FILIAIS)  
CNPJ: 00.802.002/0001-02  
Certidão n°: 67973735/2016  
Expedição: 14/07/2016, às 10:59:26  
Validade: 09/01/2017 - 180 (cento e oitenta) dias, contados da data de sua expedição.

Certifica-se que **ALTERMED MATERIAL MEDICO HOSPITALAR LTDA (MATRIZ E FILIAIS)**, inscrito(a) no CNPJ sob o n° 00.802.002/0001-02, **NÃO CONSTA** do Banco Nacional de Devedores Trabalhistas.

Certidão emitida com base no art. 642-A da Consolidação das Leis do Trabalho, acrescentado pela Lei n° 12.440, de 7 de julho de 2011, e na Resolução Administrativa n° 1470/2011 do Tribunal Superior do Trabalho, de 24 de agosto de 2011.

Os dados constantes desta Certidão são de responsabilidade dos Tribunais do Trabalho e estão atualizados até 2 (dois) dias anteriores à data da sua expedição.

No caso de pessoa jurídica, a Certidão atesta a empresa em relação a todos os seus estabelecimentos, agências ou filiais.

A aceitação desta certidão condiciona-se à verificação de sua autenticidade no portal do Tribunal Superior do Trabalho na Internet (<http://www.tst.jus.br>).

Certidão emitida gratuitamente.

#### **INFORMAÇÃO IMPORTANTE**

Do Banco Nacional de Devedores Trabalhistas constam os dados necessários à identificação das pessoas naturais e jurídicas inadimplentes perante a Justiça do Trabalho quanto às obrigações estabelecidas em sentença condenatória transitada em julgado ou em acordos judiciais trabalhistas, inclusive no concernente aos recolhimentos previdenciários, a honorários, a custas, a emolumentos ou a recolhimentos determinados em lei; ou decorrentes de execução de acordos firmados perante o Ministério Público do Trabalho ou Comissão de Conciliação Prévia.



PODER JUDICIÁRIO

JUSTIÇA DO TRABALHO

TRIBUNAL REGIONAL DO TRABALHO – 12ª REGIÃO

### **CERTIDÃO NEGATIVA DE AÇÕES TRABALHISTAS**

Nome: **Altermed Material Médico Hospitalar Ltda**

CNPJ: **00.802.002/0001-02**

Certifica-se, a pedido do(a) interessado(a), conforme pesquisa na base de dados de registros existentes no Sistema de Acompanhamento de Processos de 1º grau do TRT da 12ª Região (Santa Catarina), que, até a data de **06/10/2016**, não existe processo tramitando contra Altermed Material Médico Hospitalar Ltda ( **NADA CONSTA**).

Certifica-se, ainda, que na presente pesquisa **não estão incluídos** os processos autuados no Sistema Processo Judicial Eletrônico da Justiça do Trabalho - **PJe-JT**, implantado nas Varas do Trabalho de Araranguá, Balneário Camboriú, Blumenau, Brusque, Caçador, Canoinhas, Chapecó, Concórdia, Criciúma, Curitiba, Florianópolis, Fraiburgo, Imbituba, Indaial, Itajaí, Jaraguá do Sul, Joaçaba, Joinville, Lages, Mafra, Navegantes, Palhoça, Rio do Sul, São Bento do Sul, São José, São Miguel do Oeste, Timbó, Tubarão, Videira e Xanxerê, **devendo o interessado dirigir-se** à respectiva Unidade Judiciária ou Central de Atendimento, para obtenção da certidão quanto a estas ações.

Informa-se, ainda, que a pesquisa dos registros foi realizada pelo **nome** ou **número do documento** informados pelo interessado nos campos referentes à entrada desta consulta. **A pesquisa pelo nome garante apenas a recuperação exata da grafia** constante nesta solicitação, não alcançando eventuais registros nos cadastros processuais em formato abreviado, nomes similares e fantasia.

Comunica-se, por fim, que são excluídas da consulta as Ações de Consignação em Pagamento (ACPG) e que a busca realizada retorna apenas processos não encerrados.

Certidão emitida em: **11/10/2016 às 15:27:18 h**

#### **IMPORTANTE**

**A validade da presente certidão está condicionada à verificação de documento (CPF/CNPJ) que comprove a veracidade dos dados informados nessa consulta pelo interessado.**

A autenticidade desta certidão, pode ser verificada informando o número de controle **2342500781** na opção "Verificar autenticidade de certidão emitida" disponível no endereço <http://www.trt12.jus.br/>, em "Serviços", na opção "Certidão Online".



03/11/2016

5267370 852

**PODER JUDICIÁRIO**  
**TRIBUNAL DE JUSTIÇA DO ESTADO DE SANTA CATARINA**  
Comarca de Rio do Sul

**CERTIDÃO**  
**FALÊNCIA, CONCORDATA E RECUPERAÇÃO JUDICIAL**

CERTIDÃO Nº: 3802054

FOLHA: 1/1

À vista dos registros cíveis constantes nos sistemas de informática do Poder Judiciário do Estado de Santa Catarina da Comarca de Rio do Sul, com distribuição anterior à data de 03/11/2016, verificou-se NADA CONSTAR em nome de:

**ALTERMED MATERIAL MÉDICO HOSPITALAR LTDA, portador do CNPJ: 00.802.002/0001-02. \*\*\*\*\***

**OBSERVAÇÕES:**

- a) para a emissão desta certidão, foram considerados os normativos do Conselho Nacional de Justiça;
- b) os dados informados são de responsabilidade do solicitante e devem ser conferidos pelo interessado e/ou destinatário;
- c) a autenticidade deste documento poderá ser confirmada no endereço eletrônico <http://www.tjsc.jus.br/portal>, opção Certidões/Conferência de Certidão;
- d) para a Comarca da Capital, a pesquisa abrange os feitos em andamento do Foro Central, Eduardo Luz, Norte da Ilha, Fórum Bancário e Distrital do Continente;
- e) certidão é expedida em consonância com a Lei nº 11.101/2005, com a inclusão das classes extrajudiciais: 128 - Recuperação Extrajudicial e 20331 - Homologação de Recuperação Extrajudicial.

Certifico finalmente que esta certidão é isenta de custas.

Esta certidão foi emitida pela internet e sua validade é de 60 dias.

Rio do Sul, quinta-feira, 3 de novembro de 2016.

PEDIDO Nº: 5267370







Certifico, conforme solicitado por Altermed Material Médico Hospitalar Ltda, CNPJ 00.802.002/0001-02 que no Sistema de Serventias Extrajudiciais desta Corregedoria-Geral da Justiça, constam na comarca de Rio do Sul as seguintes serventias de Tabelionato de Protesto:

- 1 - 1º. TABELIONATO DE NOTAS E DE PROTESTOS DE TITULOS  
Responsável: CLOVIS GAERTNER  
Sito à Alameda Aristiliano Ramos, 106 - Loja 01 - Centro - Rio do Sul - SC - CEP: 89160-149
  
- 2º. TABELIONATO DE NOTAS E DE PROTESTOS DE TITULOS  
Responsável: MARIA ZELIA DELLA GIUSTINA  
Sito à Alameda Aristiliano Ramos, 70 - Caixa Postal, 97 - Centro - Rio do Sul - SC - CEP: 89160-000
  
- 3 - 3º. TABELIONATO DE NOTAS E DE PROTESTOS DE TITULOS  
Responsável: MARLENE FINARDI  
Sito à Rua Carlos Gomes, 105 - Sala 04 - Centro - Rio do Sul - SC - CEP: 89160-000

Esta certidão foi gerada com base nos parâmetros informados e sua autenticidade deve ser verificada em: <http://cgjweb.tjsc.jus.br/certidao/consulta> utilizando o código FHWNLPP.

Florianópolis, 13 de outubro de 2016.

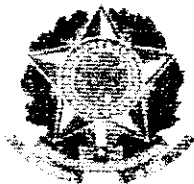

Rio do Sul  
**3º TABELIONATO**  
 Notas e Protestos

**REPÚBLICA FEDERATIVA DO BRASIL**  
**COMARCA DE RIO DO SUL - ESTADO DE SANTA CATARINA**

**Marlene Finardi**

CNPJ(MF) 83.552.216/0001-97

Rua Carlos Gomes, 105- Sala 04

FONE: (47) 3521 - 2063

CEP: 89160-051- RIO DO SUL - SANTA CATARINA

www.3tabelionato.com

## CERTIDÃO NEGATIVA DE PROTESTO

CERTIFICO, a requerimento da parte interessada, que revendo neste Cartório os livros destinados ao registro de protesto de títulos e outros documentos de dívida, deles verifiquei que no período de 10(dez) ANOS, NADA CONSTA com relação a: **ALTERMED MATERIAL MEDICO HOSPITALAR LTDA.** inscrito(a) no CNPJ: 00.802.002/0001-02. O referido é verdade e dou fé.

Rio do Sul, 11 de outubro de 2016

**JACKSON CLAUDINO**  
**TABELIÃO SUBSTITUTO**



**3º Tabelionato**

**Marlene Finardi**  
 Tabeliã Interna

CNPJ: 83.552.216/0001-97

Rua Carlos Gomes, 105 - Sala 04

Rio do Sul - SC - CEP 89160-051

Tel.: (47) 3521-2063

www.3tabelionato.com

Poder Judiciário  
 Estado de Santa Catarina  
 Selo Digital de Fiscalização  
 Selo Normal

**ELT00938-4HCA**

Confira os dados do ato em

[selo.tjsc.jus.br](https://selo.tjsc.jus.br)

**Emolumentos:**

Emolumentos R\$ 9,15

Selo R\$ 1,70

Total..... R\$ 10,85

<b>CARTÓRIO AZEVEDO BASTOS</b> 1º OFÍCIO DE REGISTRO CIVIL DAS PESSOAS NATURAIS E TABELIONATO DE NOTAS Código CNJ 06.870-0 <small>11. Presidente: Cassiano Pinheiro. Rua São Pedro, 225 - Fone: (47) 3521-2063 - Fax: (47) 3521-2064 - Rio do Sul - SC</small>	
<b>Autenticação Digital</b>	
<small>De acordo com os artigos 1º, 3º e 7º inc. V 8º, 41 e 52 da Lei Federal 8.935/1994 e Art. 6º Inc. XII da Lei Estadual 8.721/2008 autentico e presente imagem digitalizada, reprodução fiel do documento apresentado e conferido neste ato. O referido é verdade. Dou fé</small>	
<b>Cód. Autenticação: 27031310161551430406-1; Data: 13/10/2016 15:51:35</b>	
Selo Digital de Fiscalização Tipo Normal C; AEB34427-0KHT; Valor Total do Ato: R\$ 3,78 Confira os dados do ato em: <a href="https://selodigital.tjpb.jus.br">https://selodigital.tjpb.jus.br</a>	
	Bel. Válber de Miranda Cavalcanti Titular

JALQUER EMENDA OU RASURA SEM RESSALVA SEM SER CONSIDERADO COMO



TABELIONATO  
DELLAGIUSTINA

REPÚBLICA FEDERATIVA DO BRASIL

ESTADO DE SANTA CATARINA - COMARCA DE RIO DO SUL

BEL. MARIA ZÉLIA DELLA GIUSTINA

TABELIÃ DO 2º OFÍCIO DE NOTAS

CPF Nº 004.487.889-34

Alameda Aristides Ramos, 70 - Centro - Rio do Sul - SC - CEP: 89.160-149 - Fone: 47 3631-6500

**CERTIDÃO NEGATIVA DE PROTESTO**

*CERTIFICO*, a pedido de parte interessada, que revendo neste Tabelionato os livros destinados aos registros dos instrumentos de protestos de letras de câmbio, notas promissórias, duplicatas de fatura, cheques e outros quaisquer documentos de crédito, neles verifiquei que nos últimos 10 anos nada consta com relação a:

ALTERMED MATERIAL MÉDICO HOSPITALAR LTDA., pessoa jurídica, inscrita no CNPJ 00.802.002/0001-02, estabelecida no município de Rio do Sul/SC.

O referido é verdade e dou fé.

Eu, \_\_\_\_\_, Oficial, subscrevo dou fé e assino.

Em testº \_\_\_\_\_ da verdade.

Rio do Sul, 11 de Outubro de 2016

**FLÁVIA CRISTINA HORST**  
Escrevente Notarial

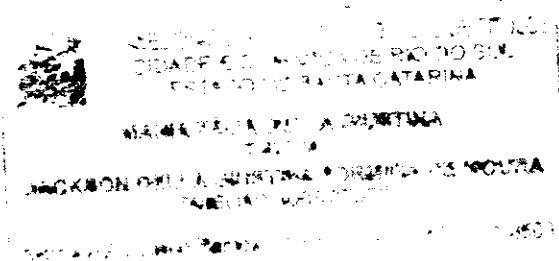

Poder Judiciário  
Estado de Santa Catarina  
Selo Digital de Fiscalização  
Selo normal  
**ELN61869-J3H6**  
Confira os dados do ato em:  
[selo.tjsc.jus.br](https://selo.tjsc.jus.br)

**CARTORIO AZEVEDO BASTOS** 1º OFÍCIO DE REGISTRO CIVIL DAS PESSOAS NATURAIS  
E TABELIONATO DE NOTAS - Código CNJ 06.870-0  
Rua Francisco de Sá, 100 - Centro - Rio do Sul - SC - CEP: 89.160-149 - Fone: 47 3631-6500

**Autenticação Digital**  
De acordo com os artigos 1º, 3º e 7º inc. V 8º, 41 e 52 da Lei Federal 8.935/1994 e Art. 6º inc. XII da Lei Estadual 8.721/2008 autentico a presente imagem digitalizada, reprodução fiel do documento apresentado e conferido neste ato. O referido é verdade. Dou fé.

**Cód. Autenticação: 27031310161551430406-2; Data: 13/10/2016 15:51:43**

Selo Digital de Fiscalização Tipo Normal C: AEB34428-NAOL  
Valor Total do Ato: R\$ 3,78  
Confira os dados do ato em: <https://selodigital.tjpb.jus.br>

Bel. Valberde Miranda Cavalcane  
Tribunal

Emolumento..... R\$ 3,78  
Selo Fiscal..... R\$ 3,78  
  
Total..... R\$

REPÚBLICA FEDERATIVA DO BRASIL  
COMARCA DE RIO DO SUL - ESTADO DE SANTA CATARINA



**Clovis Gaertner**  
1º TABELIONATO DE NOTAS E PROTESTOS  
CPF: 004.443.089-20  
ALAMEDA ARISTILIANO RAMOS, 106  
FONE/FAX: (47) 3521 - 1267  
89160-149 - RIO DO SUL - SANTA CATARINA

**CERTIDÃO NEGATIVA DE PROTESTO**

CERTIFICO, a requerimento da parte interessada, que revendo neste Cartório os livros destinados ao registro de protesto de títulos e outros documentos de dívida, deles verifiquei que no período de 10(dez) ANOS, NADA CONSTA com relação a ALTERMED MATERIAL MEDICO HOSPITALAR LTDA. inscrito(a) no CNPJ: 00 802.002/0001-02. O referido é verdade e dou fé.

RIO DO SUL, 11 de outubro de 2016

*[Assinatura]*  
**Alana Gabrieli Sborz**  
Escrevente Substituta

1º TABELIONATO DE NOTAS E PROTESTOS  
CPF: 004.443.089-20 - ALAMEDA ARISTILIANO RAMOS, 106  
1º CARTÓRIO TABELIONATO DE NOTAS E PROTESTOS  
CPF: 004.443.089-20 - ALAMEDA ARISTILIANO RAMOS, 106  
**CLOVIS GAERTNER**  
TABELIONATO

**Emolumentos:**  
Emolumentos R\$ 9,15  
Selc R\$ 1,70  
Total R\$ 10,85

MARCELO GAERTNER  
TABELIONATO  
RICARDO PEREIRA  
TABELIONATO  
TATIANA S. FIGUEIRA  
TABELIONATO

ALANA GABRIELI SBORZ  
TABELIONATO  
MARCOS BUENHEIM  
TABELIONATO  
MARIA DO PEREIRA  
TABELIONATO

Poder Judiciário  
Estado de Santa Catarina  
Selo Digital de Fiscalização  
Selo Normal

**ELA73625-QAMJ**

Confira os dados do ato em  
[selo.tjsc.jus.br](http://selo.tjsc.jus.br)

**CARTÓRIO AZEVEDO BASTOS** 1º OFÍCIO DE REGISTRO CIVIL DAS PESSOAS NATURAIS  
E TABELIONATO DE NOTAS - Código CRJ 06 #70-0  
Rua Francisco de Sá, 146 - Fátima - Joinville - SC - CEP: 89.200-000 - Fone: (47) 3344-5611 Fax: (47) 3344-5612  
**Autenticação Digital**  
De acordo com os artigos 1º, 3º e 7º inc. V 8º, 41 e 52 da Lei Federal 8.935/1994 e Art. 6º Inc. XII  
da Lei Estadual 8.721/2008 assinado a presença Imagem digitalizada, reprodução fiel  
do documento apresentado e conferido neste ato. O referido é verdade. Dou fé  
**Cód. Autenticação: 27031310161551430406-3; Data: 13/10/2016 15:51:43**  
Selo Digital de Fiscalização Tipo Normal C: AEB34425-2AAG;  
Valor Total do Ato: R\$ 3,78  
Confira os dados do ato em: <https://selodigital.tjpb.jus.br>  
Bel. Valberdo Miranda Cavalcanti  
Tutor

TO ELETRÔNICO, QUALQUER EMENDA OU RASURA SEM  
CÍCIO DE ADULTEIRAÇÃO OU TENTATIVA DE FRAUDE

**REPÚBLICA FEDERATIVA DO BRASIL  
ESTADO DA PARAÍBA  
CARTÓRIO AZEVEDO BASTOS  
FUNDADO EM 1888  
PRIMEIRO REGISTRO CIVIL DE NASCIMENTO E ÓBITOS E PRIVATIVO DE CASAMENTOS,  
INTERDIÇÕES E TUTELAS DA COMARCA DE JOÃO PESSOA**

Av. Eptácio Pessoa, 1145 Bairro dos Estados 58030-00, João Pessoa PB  
Tel.: (83) 3244-5404 / Fax: (83) 3244-5484  
<http://www.azevedobastos.not.br>  
E-mail: [cartorio@azevedobastos.not.br](mailto:cartorio@azevedobastos.not.br)



**CERTIDÃO DE AUTENTICAÇÃO DIGITAL**

O Bel. Válber Azevêdo de Miranda Cavalcanti, Oficial do Primeiro Registro Civil de Nascimentos e Óbitos e Privativo de Casamentos, Interdições e Tutelas com atribuição de autenticar e reconhecer firmas da Comarca de João Pessoa Capital do Estado da Paraíba, em virtude etc...

Certifica com base na Lei 8935/94 - art. 7º - inc. V, que o(s) documento(s) em anexo é reprodução fiel do original que me foi apresentado e neste ato confirmo sua autenticidade através do Código de Controle e Autenticação abaixo.  
O referido é verdade, dou fé.

Este documento foi emitido em 13/10/2016 às 16:39:32 (hora de Brasília).

**CHAVE DIGITAL**

00005b1d734fd94f057f2d69fe6bc05bafe40ccca7dd9d2e28ee58342931c07d115ff5f71b31da8b9162809ec10  
f518d220c77af02f8ad8561b150d93000dfff0da65c7551dfc916fdae161b55475f66

A chave digital acima, garante que este documento foi gerado para ALTERMED MATERIAL MÉDICO HOSPITALAR LTDA e emitido através do site do Cartório Azevêdo Bastos, de acordo com a Legislação Federal em vigor Art 1º. e 10º. § 1º. da MP 2200/01.

**Esta certidão tem a sua validade até: 13/10/2017 às 16:32:22 (Dia/Mês/Ano)**

Código de Controle da Certidão: 599470

Código de Controle da Autenticação:

**27031310161551430406-1 a 27031310161551430406-3**

A autenticidade desta certidão poderá ser confirmada por qualquer pessoa e a qualquer momento através do site: <http://www.azevedobastos.not.br>

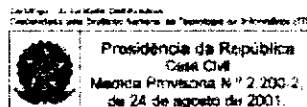



# Prefeitura Municipal Rio do Sul - SC

Concede a presente:

## ALVARÁ DE LICENÇA PARA LOCALIZAÇÃO E FUNCIONAMENTO

A Empresa: ALTERMED MATERIAL MÉDICO HOSPITALAR LTDA

Nome Fantasia: ALTERMED MATERIAL MÉDICO HOSPITALAR LTDA

CPF/CNPJ: 00.302.002/0001-02

Matriz

Insc. Mun.: 19313

Cad. Imob.: 10276

End.: ESTRADA BOA ESPERANÇA

Nº 2320

Compl.

Bairro: FUNDO CANOAS

Cidade: Rio do Sul

CEP: 89.160-000

Estado: SC

Atividade Principal: 47.44-5/01 Comércio varejista de instrumentos e materiais para uso médico, cirúrgico, hospitalar e de laboratórios

Secundárias:

0345-4/43-01	Comércio varejista de medicamentos e drogas de uso humano
8053-1/21-02	Manutenção e reparação de aparelhos e instrumentos de medida, teste e controle
4724-1/20-01	Transporte rodoviário de carga, exceto produtos perigosos e mudanças, municipal
4724-1/20-02	Transporte rodoviário de carga, exceto produtos perigosos e mudanças, intermunicipal, interestadual e internacional
4724-1/20-03	Comércio varejista de produtos odontológicos
4724-1/20-04	Comércio varejista de cosméticos e produtos de perfumaria
4724-1/20-02	Comércio varejista de produtos de higiene pessoal

Início das Atividades: 01/10/1995

Validade deste documento: INDETERMINADO

**VALIDO POR PRAZO INDETERMINADO, ENQUANTO PERMANECEREM INALTERADAS AS CONDIÇÕES QUE DERAM CAUSA A SUA CONCESSÃO, CONFORME PARAGRAFO UNICO DO ART. 1º DA LEI COMPLEMENTAR Nº 191/2008 DE 09 DE DEZEMBRO DE 2008.**

Código de Verificação: 39742674

Data emissão: 12/11/2014

Informações Complementares

Responsável Técnico

Nome: CARLOS AZEVEDO BASTOS

CPF: 046.050.369-16

**ESTE DOCUMENTO FOI EMITIDO APÓS ATENDIDA AS EXIGÊNCIAS DA LEGISLAÇÃO VIGENTE QUE VERSA SOBRE VIGILÂNCIA SANITÁRIA, MEIO AMBIENTE E POSTURAS.**

**CONSERVAR EM LOCAL VISIVEL NO ESTABELECIMENTO**

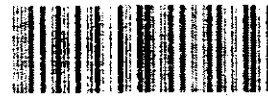

CARTOR O AZEVEDO BASTOS

**Autenticação Digital**

De acordo com os artigos 1º, 3º e 7º inc. V 8º, 41 e 52 da Lei Federal 8.935/1994 e Art. 6º inc. XII da Lei Estadual 8.721/2008 autentico a presente imagem digitalizada, reprodução fiel do documento apresentado e conferido neste ato. O referido é verdade. Dou fé

**Cód. Autenticação: 27032610161529190610-1; Data: 26/10/2016 15:29:19**

Selo Digital de Fiscalização Tipo Normal C: AED33548-251E;

Valor Total do Ato: R\$ 3,76

Confira os dados do ato em: <https://selodigital.tjpb.jus.br>

Bel. Valério de Moura Cavalcanti  
Tribunal

**REPÚBLICA FEDERATIVA DO BRASIL  
ESTADO DA PARAÍBA  
CARTÓRIO AZEVEDO BASTOS  
FUNDADO EM 1888  
PRIMEIRO REGISTRO CIVIL DE NASCIMENTO E ÓBITOS E PRIVATIVO DE CASAMENTOS,  
INTERDIÇÕES E TUTELAS DA COMARCA DE JOÃO PESSOA**

Av. Epitácio Pessoa, 1145 Bairro dos Estados 58030-00, João Pessoa PB  
Tel.: (83) 3244-5404 / Fax: (83) 3244-5484  
<http://www.azevedobastos.not.br>  
E-mail: [cartorio@azevedobastos.not.br](mailto:cartorio@azevedobastos.not.br)



**CERTIDÃO DE AUTENTICAÇÃO DIGITAL**

O Bel. Válber Azevêdo de Miranda Cavalcanti, Oficial do Primeiro Registro Civil de Nascimentos e Óbitos e Privativo de Casamentos, Interdições e Tutelas com atribuição de autenticar e reconhecer firmas da Comarca de João Pessoa Capital do Estado da Paraíba, em virtude etc...

Certifica com base na Lei 8935/94 - art. 7º - inc. V, que o(s) documento(s) em anexo é reprodução fiel do original que me foi apresentado e neste ato confirmo sua autenticidade através do Código de Controle e Autenticação abaixo.  
O referido é verdade, dou fé.

Este documento foi emitido em 27/10/2016 às 13:31:34 (hora de Brasília).

**CHAVE DIGITAL**

00005b1d734fd94f057f2d69fe6bc05b29e6866d3292e441fc536b59248ceace94c1a27b7d8781cfa08e37f6aa9dfcc1220c77af02f8ad8561b150d93000ddff574821d65a102a3852a1fcc9b7ef885f

A chave digital acima, garante que este documento foi gerado para ALTERMED MATERIAL MÉDICO HOSPITALAR LTDA e emitido através do site do Cartório Azevedo Bastos, de acordo com a Legislação Federal em vigor Art 1º. e 10º. § 1º. da MP 2200/01.

**Esta certidão tem a sua validade até: 27/10/2017 às 12:49:39 (Dia/Mês/Ano)**

Código de Controle da Certidão: 604212

Código de Controle da Autenticação:

**27032610161529190610-1**

A autenticidade desta certidão poderá ser confirmada por qualquer pessoa e a qualquer momento através do site: <http://www.azevedobastos.not.br>

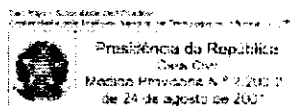

**Autenticação Digital**  
 De acordo com os artigos 1º, 3º e 7º inc. V al. c. de Lei nº 8.933/1994 e Art. 6º Inc. XII da Lei Estadual 8.721/2008 assinado e autenticado através de Certificação Digital, expedido pelo  
 Tabelionato de Notas - Tabelão CN. 06.876.116/0001-00  
 Tabelão de Notas - Tabelão CN. 06.876.116/0001-00  
**ANTONIO AZEVEDO BASTOS** - TITULAR DO TABELIONATO DE NOTAS  
 Cód. Autenticação: 27032906161433050565-1; Data: 29/06/2016 14:32:46  
 Salo Digital de Fiscalização Tipo Normal C: ADO81940-0P88;  
 Valor Total do Ato: R\$ 3,78  
 Confira os dados do ato em: <https://seledigital.jpbjus.br>

...  
 ...  
 ...

...  
 ...

...

...

...

...

...

...

...

...

**ALVARÁ SANITÁRIO**

Prefeitura Municipal de Rio do Sul  
 Secretaria Municipal de Saúde  
 Diretoria de Vigilância Sanitária  
 Epidemiologia

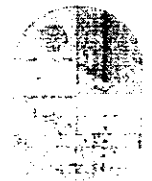



**REPÚBLICA FEDERATIVA DO BRASIL  
ESTADO DA PARAÍBA  
CARTÓRIO AZEVEDO BASTOS  
FUNDADO EM 1888  
PRIMEIRO REGISTRO CIVIL DE NASCIMENTO E ÓBITOS E PRIVATIVO DE CASAMENTOS,  
INTERDIÇÕES E TUTELAS DA COMARCA DE JOÃO PESSOA**

Av. Epitácio Pessoa, 1145 Bairro dos Estados 58030-00, João Pessoa PB  
Tel.: (83) 3244-5404 / Fax: (83) 3244-5484  
<http://www.azevedobastos.not.br>  
E-mail: [cartorio@azevedobastos.not.br](mailto:cartorio@azevedobastos.not.br)



**CERTIDÃO DE AUTENTICAÇÃO DIGITAL**

O Bel. Válber Azevêdo de Miranda Cavalcanti, Oficial do Primeiro Registro Civil de Nascimentos e Óbitos e Privativo de Casamentos, Interdições e Tutelas com atribuição de autenticar e reconhecer firmas da Comarca de João Pessoa Capital do Estado da Paraíba, em virtude etc...

Certifica com base na Lei 8935/94 - art. 7º - inc. V, que o(s) documento(s) em anexo é reprodução fiel do original que me foi apresentado e neste ato confirmo sua autenticidade através do Código de Controle e Autenticação abaixo.  
O referido é verdade, dou fé.

Este documento foi emitido em 30/06/2016 às 08:03:01 (hora de Brasília).

**CHAVE DIGITAL**

00005b1d734fd94f057f2d69fe6bc05b5cad0ef344b58fb37326ca3f292069f837350b9ab72d656bf3bb505f922  
d22b6220c77af02f8ad8561b150d93000dfffef2ebba803727b48dd59a95a80f4ba1f

A chave digital acima, garante que este documento foi gerado para ALTERMED MATERIAL MÉDICO HOSPITALAR LTDA e emitido através do site do Cartório Azevedo Bastos, de acordo com a Legislação Federal em vigor Art 1º. e 10º. § 1º. da MP 2200/01.

**Esta certidão tem a sua validade até: 29/06/2017 às 18:08:10 (Dia/Mês/Ano)**

Código de Controle da Certidão: 554291

**Código de Controle da Autenticação:**

**27032906161433050565-1**

A autenticidade desta certidão poderá ser confirmada por qualquer pessoa e a qualquer momento através do site: <http://www.azevedobastos.not.br>

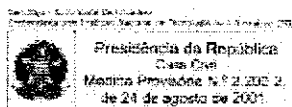

RECIBO PASADADO

Bradesco | 237-2 |

Bradesco | 237-2 | 23790.36706 90160.024031 19009.000001 9 68110000033754

PREFEITURA MUNICIPAL DE RIO DO SUL  
 Rua Saldanha da Gama, 100 - Centro  
 91200-000 - Rio do Sul, SC

31.05.2016

337,54

PREFERENCIALMENTE NA REDE BRADESCO OU BRADESCO EXPRESSO		31.05.2016
PREFEITURA MUNICIPAL DE RIO DO SUL		03671900001
DATA: 28/12/2015	559034	28/12/2015
03	R\$	337,54
<b>NÃO RECEBER APÓS O VENCIMENTO.</b> Retirar nova Guia na Prefeitura ou através do Site: <a href="http://www.riodosul.sc.gov.br">www.riodosul.sc.gov.br</a>		
TICOM - TVS 2016		

ALTERMED MATERIAL MEDICO HOSPITALAR LTDA  
 Estrada Boa Esperança, 131 - Fátima, 91200-000  
 Rio do Sul, SC

CNPJ: 09.0160024/0119-2  
 Inscrição Estadual: 68110000033754



[Rb com br]

<https://api.bb.com.br/api/noticia.bb?tokenSessao=6605653978366>



Cobrança / Titulos

11/01/2016 16:04:37

Transmissão efetuada com sucesso por: 201205 ANAOLÉIO-FERRAR

**CARTORIO AZEVEDO BASTOS** - OFÍCIO DE REGISTRO CIVIL DAS PESSOAS NATURAIS E TAREFAS DE NOTAS - CUIABÁ - MT

**Autenticação Digital**  
 De acordo com os artigos 1º, 3º e 7º inc. V 8º, 41 e 52 da Lei Federal 8.934/1994 e Art. 8º Inc. XII do Lei Estadual 8.721/2006 atento a presente imagem digitalizada, reproduzida fiel do documento apresentado e conferido neste ato. O referido é verdade. Dou fé

**Cód. Autenticação: 27031401161058280283-1; Data: 14/01/2016 10:58:35**

Selo Digital de Fiscalização Tipo Normal C: ACR67196-A8GW  
 Valor Total do Ato: R\$ 3,78  
 Confira os dados do ato em: <https://selodigital.tpb.jus.br>

Bel. Valberde Miranda Cavalcanti  
 Tabelador

RECEBIDO DO PACADOR

**Bradesco** | 237-2 |

**PREFEITURA MUNICIPAL DE RIO DO SUL**  
ESTRADA DE ENFERMAGEM  
PARA DE TRAVESSIA  
CANTARILHOS  
RIO DO SUL, RS

TVQAM - 1/6 2016

29/01/2016

0387.90000-9

09.01000231509-9

589034

201,42

**ALTERMED MATERIAL MEDICO HOSPITALAR LTDA**

LTDA

ESTRADA DE ENFERMAGEM  
CANTARILHOS  
RIO DO SUL, RS

**Bradesco** | 237-2 | 23790.36706 90160.023157 09009.000002 7 66880000020142

PREFERENCIALMENTE NA REDE BRADESCO OU BRADESCO EXPRESSO

29/01/2016

**PREFEITURA MUNICIPAL DE RIO DO SUL**

0387.90000-9

UNICA 23/12/2015 589034 OU 23/12/2015

09.01000231509-9

09

RS

201,42

TVQAM - 1/6 2016

**NÃO RECEBER APOS O VENCIMENTO.**

Retirar nova Guia na Prefeitura ou através do  
Site: [www.riodosul.rs.gov.br](http://www.riodosul.rs.gov.br)

**ALTERMED MATERIAL MEDICO HOSPITALAR LTDA**

ESTRADA DE ENFERMAGEM  
CANTARILHOS  
RIO DO SUL, RS

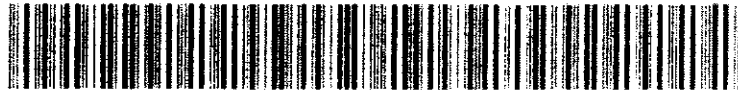

[bb.com.br](http://bb.com.br)

<https://app.bb.com.br/app/autenticar/bb/boleto/Sessao/16015851073101>



**Cobrança / Títulos**

11/01/2016 16:29:33

Transação efetuada com sucesso por: J0122067 ANACLETO FERRARI

**CARTORIO AZEVEDO BASTOS** - OFICIO DE REGISTRO CIVIL DAS PESSOAS NATURAS E TABELIONATO DE ATOAS - Distrito S/N, DE 570-0

**Autenticação Digital**

De acordo com os artigos 1º, 3º e 7º inc. V 8º, 41 e 52 da Lei Federal 8.935/1994 e Art. 6º inc. XII da Lei Estadual 8.721/2008 autentico a presente imagem digitalizada, reprodução fiel do documento apresentado e conferido neste ato. O referido é verdade. Dou fé

**Cód. Autenticação: 27031401161058280283-2; Data: 14/01/2016 10:58:35**

Selo Digital de Fiscalização Tipo Normal C, ACR67195-1GY2;  
Valor Total do Ato: R\$ 3,78

Confira os dados do ato em: <https://selodigital.tjpb.jus.br>

Prof. Váber de Miranda Cavalcanti  
Titular

**REPÚBLICA FEDERATIVA DO BRASIL  
ESTADO DA PARAÍBA  
CARTÓRIO AZEVEDO BASTOS  
FUNDADO EM 1888  
PRIMEIRO REGISTRO CIVIL DE NASCIMENTO E ÓBITOS E PRIVATIVO DE CASAMENTOS,  
INTERDIÇÕES E TUTELAS DA COMARCA DE JOÃO PESSOA**

Av. Epitácio Pessoa, 1145 Bairro dos Estados 58030-00, João Pessoa PB  
Tel.: (83) 3244-5404 / Fax: (83) 3244-5484  
<http://www.azevedobastos.not.br>  
E-mail: [cartorio@azevedobastos.not.br](mailto:cartorio@azevedobastos.not.br)



**CERTIDÃO DE AUTENTICAÇÃO DIGITAL**

O Bel. Válber Azevêdo de Miranda Cavalcanti, Oficial do Primeiro Registro Civil de Nascimentos e Óbitos e Privativo de Casamentos, Interdições e Tutelas com atribuição de autenticar e reconhecer firmas da Comarca de João Pessoa Capital do Estado da Paraíba, em virtude etc...

Certifica com base na Lei 8935/94 - art. 7º - inc. V, que o(s) documento(s) em anexo é reprodução fiel do original que me foi apresentado e neste ato confirmo sua autenticidade através do Código de Controle e Autenticação abaixo.  
O referido é verdade, dou fé.

Este documento foi emitido em 18/01/2016 às 10:31:09 (hora de Brasília).

**CHAVE DIGITAL**

00005b1d734fd94f057f2d69fe6bc05bdb3bf6fb4bd2a26c9e82a832a6eddc33f3a83c61bda2d08891d1217b83  
7e58e6220c77af02f8ad8561b150d93000ddff2d0875203620802ae10e0490408efe0c

A chave digital acima, garante que este documento foi gerado para ALTERMED MATERIAL MÉDICO HOSPITALAR LTDA e emitido através do site do Cartório Azevedo Bastos, de acordo com a Legislação Federal em vigor Art 1º. e 10º. § 1º. da MP 2200/01.

**Esta certidão tem a sua validade até: 15/01/2017 às 05:17:39 (Dia/Mês/Ano)**

Código de Controle da Certidão: 474449

Código de Controle da Autenticação:

**27031401161058280283-1 a 27031401161058280283-2**

A autenticidade desta certidão poderá ser confirmada por qualquer pessoa e a qualquer momento através do site: <http://www.azevedobastos.not.br>

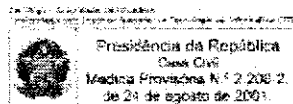







Table with multiple columns containing business names, addresses, and registration details. Includes entries for 'EMPRESA FARMACIA FORTIS A. FARVAZ S. GRANIS LTDA', 'EMPRESA FARMACIA FORTIS A. FARVAZ S. GRANIS LTDA ATIVIDADE CLASSE', 'EMPRESA FARMACIA FORTIS A. FARVAZ S. GRANIS LTDA ATIVIDADE CLASSE', etc.

RESOLUÇÃO - RE Nº 3418, DE 29 DE AGOSTO DE 2014

A Superintendente Substituta de Inspeção Sanitária no âmbito das Secretarias Regionais de Saúde... A Resolução entra em vigor na data de sua publicação...

ANEXO

Table with columns: Empresa, Endereço, Município, Estado, and CPF. Lists various companies such as 'EMPRESA NOVARIS BIOTÉCNICA S.A.', 'EMPRESA SINGHA PHARMA LTDA', 'EMPRESA FARMACIA FORTIS A. FARVAZ S. GRANIS LTDA'.

Diário Oficial da União - Suplemento

RESOLUÇÃO - RE Nº 3418, DE 28 DE AGOSTO DE 2014





Esclarecimento: Renovação de autorizações AFE e AE

13 de novembro de 2014

A Anvisa informa que foi publicado no Diário Oficial da União (DOU) 221 de 14/11/2014, a lei 13.043/14, que no Art. 99 altera o Anexo II da Lei 9.782/99 e extingue a **Renovação** de Autorização de Funcionamento (AFE) e Autorização Especial (AE). Esse anexo exclui a obrigatoriedade de renovações de AFE e AE anual constantes nos itens 3.1, 3.2, 5.1 e 7.1, da lei 9.782/99.

Dessa forma, todos os assuntos de petição relacionados a Renovação de AFE e AE foram desabilitados do sistema de Peticionamento da Agência.

As empresas que já realizaram a petição de renovação e ainda não efetuaram o recolhimento da Taxa de Fiscalização de Vigilância Sanitária (TFVS), mediante a Guia de Recolhimento da União (GRU), ficam dispensadas do pagamento. A GRU possui validade de trinta dias e, após esse prazo, é descartada sem implicar obrigação de pagamento para o interessado.

Para esclarecer dúvidas e solicitar orientações adicionais ligue para a Central de Atendimento da Anvisa, número 0800 642 9782 (ligação gratuita para todo o Brasil, disponível das 7h30 às 19h30, de segunda à sexta-feira, exceto feriados).



Presidência da República  
Casa Civil  
Subchefia para Assuntos Jurídicos

**LEI Nº 13.043, DE 13 DE NOVEMBRO DE 2014.**

Dispõe sobre os fundos de índice de renda fixa, sobre a responsabilidade tributária na integralização de cotas de fundos ou clubes de investimento por meio da entrega de ativos financeiros, sobre a tributação das operações de empréstimos de ativos financeiros e sobre a isenção de imposto sobre a renda na alienação de ações de empresas pequenas e médias; prorroga o prazo de que trata a Lei nº 12.431, de 24 de junho de 2011; altera as Leis nºs 10.179, de 6 de fevereiro de 2001, 12.431, de 24 de junho de 2011, 9.718, de 27 de novembro de 1998, 10.637, de 30 de dezembro de 2002, 10.833, de 29 de dezembro de 2003, 12.996, de 18 de junho de 2014, 11.941, de 27 de maio de 2009, 12.249, de 11 de junho de 2010, 10.522, de 19 de julho de 2002, 12.546, de 14 de dezembro de 2011, 11.774, de 17 de setembro de 2008, 12.350, de 20 de dezembro de 2010, 9.430, de 27 de dezembro de 1996, 11.977, de 7 de julho de 2009, 12.409, de 25 de maio de 2011, 5.895, de 19 de junho de 1973, 11.948, de 16 de junho de 2009, 12.380, de 10 de janeiro de 2011, 12.087, de 11 de novembro de 2009, 12.712, de 30 de agosto de 2012, 12.096, de 24 de novembro de 2009, 11.079, de 30 de dezembro de 2004, 11.488, de 15 de junho de 2007, 6.830, de 22 de setembro de 1980, 9.532, de 10 de dezembro de 1997, 11.196, de 21 de novembro de 2005, 10.147, de 21 de dezembro de 2000, 12.860, de 11 de setembro de 2013, 9.393, de 19 de dezembro de 1996, 9.250, de 26 de dezembro de 1995, 12.598, de 21 de março de 2012, 12.715, de 17 de setembro de 2012, 11.371, de 28 de novembro de 2006, 9.481, de 13 de agosto de 1997, 12.688, de 18 de julho de 2012, 12.101, de 27 de novembro de 2009, 11.438, de 29 de dezembro de 2006, 11.478, de 29 de maio de 2007, 12.973, de 13 de maio de 2014, 11.033, de 21 de dezembro de 2004, 9.782, de 26 de janeiro de 1999, 11.972, de 6 de julho de 2009, 5.991, de 17 de dezembro de

Conversão da Medida Provisória nº 651, de 2014

Vigência

Mensagem de veto

1973, 10.406, de 10 de janeiro de 2002, 9.514, de 20 de novembro de 1997, 11.775, de 17 de setembro de 2008, 10.150, de 21 de dezembro de 2000, e 10.865, de 30 de abril de 2004, e o Decreto-Lei nº 911, de 1º de outubro de 1969; revoga dispositivos do Decreto-Lei nº 1.569, de 8 de agosto de 1977, das Leis nºs 5.010, de 30 de maio de 1966, e 8.666, de 21 de junho de 1993, da Medida Provisória nº 2.158-35, de 24 de agosto de 2001, e do Decreto-Lei nº 1.598, de 26 de dezembro de 1977; e dá outras providências.

**O VICE-PRESIDENTE DA REPÚBLICA**, no exercício do cargo de **PRESIDENTE DA REPÚBLICA** Faço saber que o Congresso Nacional decreta e eu sanciono a seguinte Lei:

## CAPÍTULO II

### Das demais alterações na legislação

#### Seção I

#### Da Vigilância Sanitária

Art. 99. Os itens 3.1, 3.2, 5.1 e 7.1, bem como seus respectivos subitens, do Anexo II da Lei nº 9.782, de 26 de janeiro de 1999, passam a vigorar na forma do Anexo desta Lei.

Art. 100. O art. 1º da Lei nº 11.972, de 6 de julho de 2009, passa a vigorar com a seguinte alteração:

“Art. 1º Os prazos para renovação das Certificações de Boas Práticas dos produtos sujeitos ao regime de vigilância sanitária, que constam dos subitens dos itens 1.4, 2.4, 4.3, 6.4, 7.2 e 7.3 da tabela do Anexo II da Lei nº 9.782, de 26 de janeiro de 1999, com a redação dada pela Medida Provisória nº 2.190-34, de 23 de agosto de 2001, ficam alterados para até 4 (quatro) anos, conforme regulamentação específica da Agência Nacional de Vigilância Sanitária - ANVISA, observado o risco inerente à atividade da empresa.

.....” (NR)

## ANEXO

(ANEXO II DA LEI Nº 9.782, DE 26 DE JANEIRO DE 1999)

### “ANEXO II

#### TAXA DE FISCALIZAÇÃO DE VIGILÂNCIA SANITÁRIA

Itens	Fatos Geradores	Valores em R\$	Prazo para Renovação
3.1	Autorização e autorização especial de funcionamento de empresa	---	---
3.1.1	Indústria de medicamentos	20.000	---
3.1.2	Indústria de insumos farmacêuticos	20.000	---
3.1.3	Distribuidora, importadora, exportadora, transportadora, armazenadora, embaladora e reembaladora e demais previstas em legislação específica de medicamentos e insumos farmacêuticos	15.000	---
3.1.4	Fracionamento de insumos farmacêuticos	15.000	---
3.1.5	Drogarias e farmácias	500	---
3.1.6	Indústria de cosméticos, produtos de higiene e perfumes	6.000	---
3.1.7	Distribuidora, importadora, exportadora, transportadora, armazenadora, embaladora e reembaladora e demais previstas em legislação específica de cosméticos, produtos de higiene e perfumes	6.000	---

3.1.8	Indústria de saneantes	6.000	---
3.1.9	Distribuidora, importadora, exportadora, transportadora, armazenadora, embaladora e reembaladora e demais previstas em legislação específica de saneantes	6.000	---
3.2	Autorização e autorização especial de funcionamento de farmácia de manipulação	5.000	---
5.1	Autorização de funcionamento	---	---
5.1.1	Autorização de funcionamento de empresas que prestam serviços de armazenagem e distribuição de medicamentos, matérias-primas e insumos farmacêuticos em terminais alfandegados de uso público	15.000	---
5.1.2	Autorização de funcionamento de empresas que prestam serviços de armazenagem e distribuição de substâncias e medicamentos sob controle especial em terminais alfandegados de uso público	15.000	---
5.1.3	Autorização de funcionamento de empresas que prestam serviços de armazenagem e distribuição de cosméticos, produtos de higiene ou perfumes e matérias-primas em terminais alfandegados de uso público	6.000	---
5.1.4	Autorização de funcionamento de empresas que prestam serviços de armazenagem e distribuição de produtos saneantes domissanitários e matérias-primas em terminais alfandegados de uso público	6.000	---
5.1.5	Autorização de funcionamento de empresas que prestam serviços de armazenagem e distribuição de materiais e equipamentos médico-hospitalares e produtos de diagnóstico de uso <b>in vitro</b> (correlatos) em terminais alfandegados de uso público	6.000	---
5.1.6	Autorização de funcionamento de empresas que prestam serviços de armazenagem e distribuição de alimentos em terminais alfandegados de uso público	6.000	---
5.1.7	Autorização de funcionamento de empresas que prestam serviços alternativos de abastecimento de água potável para consumo humano a bordo de aeronaves, embarcações e veículos terrestres que operam transporte coletivo internacional de passageiros	6.000	---
5.1.8	Autorização de funcionamento de empresas que prestam serviços de desinsetização ou desratização em embarcações, veículos terrestres em trânsito por estações e passagens de fronteira, aeronaves, terminais portuários e aeroportuários de cargas e viajantes, terminais aduaneiros de uso público e estações e passagens de fronteira	6.000	---
5.1.9	Autorização de funcionamento de empresas que prestam serviços de limpeza, desinfecção e descontaminação de superfícies de aeronaves, veículos terrestres em trânsito por estações e passagens de fronteira, embarcações, terminais portuários e aeroportuários de cargas e viajantes, terminais aduaneiros de uso público e estação e passagem de fronteiras	6.000	---
5.1.10	Autorização de funcionamento de empresas que prestam serviços de limpeza e recolhimento de resíduos resultantes do tratamento de águas servidas e dejetos em terminais portuários e aeroportuários de cargas e viajantes, terminais aduaneiros de uso público e estações e passagens de fronteira	6.000	---
5.1.11	Autorização de funcionamento de empresas que prestam serviços de esgotamento e tratamento de efluentes sanitários de aeronaves, embarcações e veículos terrestres em trânsito por estações e passagens de fronteira em terminais aeroportuários, portuário e estações e passagens de fronteira	6.000	---
5.1.12	Autorização de funcionamento de empresas que prestam serviços de segregação, coleta, acondicionamento, armazenamento, transporte, tratamento e disposição final de resíduos sólidos resultantes de aeronaves, veículos terrestres em trânsito por estações e passagens de fronteira, embarcações, terminais portuários e aeroportuários de cargas e viajantes, terminais alfandegados de uso público e estações e passagens de fronteira	6.000	---
5.1.13	Autorização de funcionamento de empresas que operam a prestação de serviços, nas áreas portuárias, aeroportuárias e estações e passagens de fronteira, de lavanderia, atendimento médico, hotelaria, drogarias, farmácias e ervanários, comércio de materiais e equipamentos hospitalares, salões de barbeiros e cabeleireiros, pedicuros e institutos de beleza e congêneres	500	---
5.1.14	Autorização de funcionamento de empresas prepostas para gerir, representar ou administrar negócios, em nome de empresa de navegação, tomando as providências necessárias ao despacho de embarcação em porto (agência de navegação)	6.000	---
7.1	Autorização e renovação de funcionamento de empresas por estabelecimento ou unidade fabril para cada tipo de atividade	---	---
7.1.1	Por estabelecimento fabricante de uma ou mais linhas de produtos para saúde (equipamentos, materiais e produtos para diagnóstico de uso <b>in vitro</b> )	10.000	---
7.1.2	Distribuidora, importadora, exportadora, transportadora, armazenadora, embaladora, reembaladora e demais previstas em legislação específica de produtos para saúde	8.000	---
7.1.3	Por estabelecimento de comércio varejista de produtos para saúde	5.000	---

<p><b>ANEXO</b></p> <p><b>EMPRESA: ALTERNMFD MATERIAL MEDICO HOSPI TALAR LTDA</b></p> <p><b>ENDREÇO: ESTRADA BOA ESPERANÇA, N.º 2326</b></p> <p><b>BARROCO: FUNDOS CANOAS S/P. CEP: 89160-000 - RIO DO SUL - SC</b></p> <p><b>CNPJ: 03.803.007/0001-01</b></p> <p><b>PROCESSO: 23511228843</b></p> <p><b>AUTORIZAÇÃO: 23511228843/0001-01</b></p> <p><b>ATIVIDADE CLASSE: K22.999.999</b></p> <p><b>CNPJ: 03.803.007/0001-01</b></p> <p><b>BARROCO: FUNDOS CANOAS S/P. CEP: 89160-000 - RIO DO SUL - SC</b></p> <p><b>EMPRESA: DISTRIBUIR MATERIAL MEDICO HOSPI TALAR LTDA</b></p> <p><b>ENDREÇO: RUA ANTONIO FERREIRA, N.º 5222</b></p> <p><b>BARROCO: BARRIO DE SANTA MARIA, N.º 2258</b></p> <p><b>CNPJ: 03.803.007/0001-01</b></p> <p><b>PROCESSO: 23511228843</b></p> <p><b>AUTORIZAÇÃO: 23511228843/0001-01</b></p> <p><b>ATIVIDADE CLASSE: K22.999.999</b></p> <p><b>CNPJ: 03.803.007/0001-01</b></p> <p><b>BARROCO: BARRIO DE SANTA MARIA, N.º 2258</b></p> <p><b>EMPRESA: DISTRIBUIR MATERIAL MEDICO HOSPI TALAR LTDA</b></p> <p><b>ENDREÇO: RUA ANTONIO FERREIRA, N.º 5222</b></p> <p><b>BARROCO: BARRIO DE SANTA MARIA, N.º 2258</b></p> <p><b>CNPJ: 03.803.007/0001-01</b></p> <p><b>PROCESSO: 23511228843</b></p> <p><b>AUTORIZAÇÃO: 23511228843/0001-01</b></p> <p><b>ATIVIDADE CLASSE: K22.999.999</b></p> <p><b>CNPJ: 03.803.007/0001-01</b></p> <p><b>BARROCO: BARRIO DE SANTA MARIA, N.º 2258</b></p> <p><b>EMPRESA: DISTRIBUIR MATERIAL MEDICO HOSPI TALAR LTDA</b></p> <p><b>ENDREÇO: RUA ANTONIO FERREIRA, N.º 5222</b></p> <p><b>BARROCO: BARRIO DE SANTA MARIA, N.º 2258</b></p> <p><b>CNPJ: 03.803.007/0001-01</b></p> <p><b>PROCESSO: 23511228843</b></p> <p><b>AUTORIZAÇÃO: 23511228843/0001-01</b></p> <p><b>ATIVIDADE CLASSE: K22.999.999</b></p> <p><b>CNPJ: 03.803.007/0001-01</b></p> <p><b>BARROCO: BARRIO DE SANTA MARIA, N.º 2258</b></p> <p><b>EMPRESA: DISTRIBUIR MATERIAL MEDICO HOSPI TALAR LTDA</b></p> <p><b>ENDREÇO: RUA ANTONIO FERREIRA, N.º 5222</b></p> <p><b>BARROCO: BARRIO DE SANTA MARIA, N.º 2258</b></p> <p><b>CNPJ: 03.803.007/0001-01</b></p> <p><b>PROCESSO: 23511228843</b></p> <p><b>AUTORIZAÇÃO: 23511228843/0001-01</b></p> <p><b>ATIVIDADE CLASSE: K22.999.999</b></p> <p><b>CNPJ: 03.803.007/0001-01</b></p> <p><b>BARROCO: BARRIO DE SANTA MARIA, N.º 2258</b></p> <p><b>EMPRESA: DISTRIBUIR MATERIAL MEDICO HOSPI TALAR LTDA</b></p> <p><b>ENDREÇO: RUA ANTONIO FERREIRA, N.º 5222</b></p> <p><b>BARROCO: BARRIO DE SANTA MARIA, N.º 2258</b></p> <p><b>CNPJ: 03.803.007/0001-01</b></p> <p><b>PROCESSO: 23511228843</b></p> <p><b>AUTORIZAÇÃO: 23511228843/0001-01</b></p> <p><b>ATIVIDADE CLASSE: K22.999.999</b></p> <p><b>CNPJ: 03.803.007/0001-01</b></p> <p><b>BARROCO: BARRIO DE SANTA MARIA, N.º 2258</b></p>	<p><b>ANEXO</b></p> <p><b>EMPRESA: BARRIO DE SANTA MARIA, N.º 2258</b></p> <p><b>CNPJ: 03.803.007/0001-01</b></p> <p><b>PROCESSO: 23511228843</b></p> <p><b>AUTORIZAÇÃO: 23511228843/0001-01</b></p> <p><b>ATIVIDADE CLASSE: K22.999.999</b></p> <p><b>CNPJ: 03.803.007/0001-01</b></p> <p><b>BARROCO: BARRIO DE SANTA MARIA, N.º 2258</b></p> <p><b>EMPRESA: BARRIO DE SANTA MARIA, N.º 2258</b></p> <p><b>CNPJ: 03.803.007/0001-01</b></p> <p><b>PROCESSO: 23511228843</b></p> <p><b>AUTORIZAÇÃO: 23511228843/0001-01</b></p> <p><b>ATIVIDADE CLASSE: K22.999.999</b></p> <p><b>CNPJ: 03.803.007/0001-01</b></p> <p><b>BARROCO: BARRIO DE SANTA MARIA, N.º 2258</b></p> <p><b>EMPRESA: BARRIO DE SANTA MARIA, N.º 2258</b></p> <p><b>CNPJ: 03.803.007/0001-01</b></p> <p><b>PROCESSO: 23511228843</b></p> <p><b>AUTORIZAÇÃO: 23511228843/0001-01</b></p> <p><b>ATIVIDADE CLASSE: K22.999.999</b></p> <p><b>CNPJ: 03.803.007/0001-01</b></p> <p><b>BARROCO: BARRIO DE SANTA MARIA, N.º 2258</b></p> <p><b>EMPRESA: BARRIO DE SANTA MARIA, N.º 2258</b></p> <p><b>CNPJ: 03.803.007/0001-01</b></p> <p><b>PROCESSO: 23511228843</b></p> <p><b>AUTORIZAÇÃO: 23511228843/0001-01</b></p> <p><b>ATIVIDADE CLASSE: K22.999.999</b></p> <p><b>CNPJ: 03.803.007/0001-01</b></p> <p><b>BARROCO: BARRIO DE SANTA MARIA, N.º 2258</b></p> <p><b>EMPRESA: BARRIO DE SANTA MARIA, N.º 2258</b></p> <p><b>CNPJ: 03.803.007/0001-01</b></p> <p><b>PROCESSO: 23511228843</b></p> <p><b>AUTORIZAÇÃO: 23511228843/0001-01</b></p> <p><b>ATIVIDADE CLASSE: K22.999.999</b></p> <p><b>CNPJ: 03.803.007/0001-01</b></p> <p><b>BARROCO: BARRIO DE SANTA MARIA, N.º 2258</b></p> <p><b>EMPRESA: BARRIO DE SANTA MARIA, N.º 2258</b></p> <p><b>CNPJ: 03.803.007/0001-01</b></p> <p><b>PROCESSO: 23511228843</b></p> <p><b>AUTORIZAÇÃO: 23511228843/0001-01</b></p> <p><b>ATIVIDADE CLASSE: K22.999.999</b></p> <p><b>CNPJ: 03.803.007/0001-01</b></p> <p><b>BARROCO: BARRIO DE SANTA MARIA, N.º 2258</b></p> <p><b>EMPRESA: BARRIO DE SANTA MARIA, N.º 2258</b></p> <p><b>CNPJ: 03.803.007/0001-01</b></p> <p><b>PROCESSO: 23511228843</b></p> <p><b>AUTORIZAÇÃO: 23511228843/0001-01</b></p> <p><b>ATIVIDADE CLASSE: K22.999.999</b></p> <p><b>CNPJ: 03.803.007/0001-01</b></p> <p><b>BARROCO: BARRIO DE SANTA MARIA, N.º 2258</b></p> <p><b>EMPRESA: BARRIO DE SANTA MARIA, N.º 2258</b></p> <p><b>CNPJ: 03.803.007/0001-01</b></p> <p><b>PROCESSO: 23511228843</b></p> <p><b>AUTORIZAÇÃO: 23511228843/0001-01</b></p> <p><b>ATIVIDADE CLASSE: K22.999.999</b></p> <p><b>CNPJ: 03.803.007/0001-01</b></p> <p><b>BARROCO: BARRIO DE SANTA MARIA, N.º 2258</b></p> <p><b>EMPRESA: BARRIO DE SANTA MARIA, N.º 2258</b></p> <p><b>CNPJ: 03.803.007/0001-01</b></p> <p><b>PROCESSO: 23511228843</b></p> <p><b>AUTORIZAÇÃO: 23511228843/0001-01</b></p> <p><b>ATIVIDADE CLASSE: K22.999.999</b></p> <p><b>CNPJ: 03.803.007/0001-01</b></p> <p><b>BARROCO: BARRIO DE SANTA MARIA, N.º 2258</b></p>
---	--

Ofício de Registro Civil das Pessoas Naturais  
 Estado de São Paulo, Município de São Paulo, Distrito de Faria Lima, nº 230, Bloco 1 - Conj. 01 - Sala 01 - Fone: (11) 3509-1111

**Autenticação Digital**  
 O documento apresentado e contido neste ato, O original e verídico. Dou fé.

Valor Total do Ato: R\$ 3,78  
 Código de Verificação: 27031008161622590546-1; Data: 10/08/2016 16:22:55

Site Digital de Fiscalização Tipo Normal C: ADU72988-ZDRR  
 Confirma os dados do ato em: <https://selodigital.fpb.jus.br>

**REPÚBLICA FEDERATIVA DO BRASIL  
ESTADO DA PARAÍBA  
CARTÓRIO AZEVEDO BASTOS  
FUNDADO EM 1888  
PRIMEIRO REGISTRO CIVIL DE NASCIMENTO E ÓBITOS E PRIVATIVO DE CASAMENTOS,  
INTERDIÇÕES E TUTELAS DA COMARCA DE JOÃO PESSOA**

Av. Eptácio Pessoa, 1145 Bairro dos Estados 58030-00, João Pessoa PB  
Tel.: (83) 3244-5404 / Fax: (83) 3244-5484  
<http://www.azevedobastos.not.br>  
E-mail: [cartorio@azevedobastos.not.br](mailto:cartorio@azevedobastos.not.br)



**CERTIDÃO DE AUTENTICAÇÃO DIGITAL**

O Bel. Válber Azevêdo de Miranda Cavalcanti, Oficial do Primeiro Registro Civil de Nascimentos e Óbitos e Privativo de Casamentos, Interdições e Tutelas com atribuição de autenticar e reconhecer firmas da Comarca de João Pessoa Capital do Estado da Paraíba, em virtude etc...

Certifica com base na Lei 8935/94 - art. 7º - inc. V, que o(s) documento(s) em anexo é reprodução fiel do original que me foi apresentado e neste ato confirmo sua autenticidade através do Código de Controle e Autenticação abaixo.

O referido é verdade, dou fé.

Este documento foi emitido em 11/08/2016 às 16:44:37 (hora de Brasília).

**CHAVE DIGITAL**

00005b1d734fd94f057f2d69fe6bc05bcf29e19f5fcc5dfa435aae6b375bc76dd4d9d619156b642a3fdaf9e9346  
402b8220c77af02f8ad8561b150d93000ddff4792546711933faeb4654e69409cad66

A chave digital acima, garante que este documento foi gerado para ALTERMED MATERIAL MÉDICO HOSPITALAR LTDA e emitido através do site do Cartório Azevedo Bastos, de acordo com a Legislação Federal em vigor Art 1º. e 10º. § 1º. da MP 2200/01.

**Esta certidão tem a sua validade até: 11/08/2017 às 16:36:33 (Dia/Mês/Ano)**

Código de Controle da Certidão: 574139

**Código de Controle da Autenticação:**

**27031008161622590546-1**

A autenticidade desta certidão poderá ser confirmada por qualquer pessoa e a qualquer momento através do site: <http://www.azevedobastos.not.br>

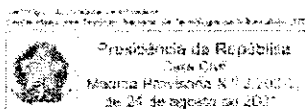



BAIRRO INDUSTRIAL CEP: 02968000 - ELDOADO DO SUL S/Nº 36 CNPJ: 07.645.611.032.20-00 PROCESSO: 25351.73459/2014-74 AUTORIZAÇÃO: 24459462861 CNPJ: 11.014.549/0001-41	BAIRRO VILA RITA CEP: 13253120 - ITATIBA SP CNPJ: 09.272.559/0001-05	BAIRRO RUA LUCIA PIFFER BAPTISTELLA Nº 285 CNPJ: 11.014.549/0001-41	ENDEREÇO: RUA LUCIA PIFFER BAPTISTELLA Nº 285 CNPJ: 11.014.549/0001-41	ENDEREÇO: RUA LUCIA PIFFER BAPTISTELLA Nº 285 CNPJ: 09.272.559/0001-05	BAIRRO VILA PAULISTA CEP: 04348000 - SÃO PAULO SP CNPJ: 07.176.842/0001-48
ATIVIDADE CLASSE: 44.19-90/01-01 PROCESSO: 25351.67699/2009-11	ATIVIDADE CLASSE: 44.19-90/01-01 PROCESSO: 25351.67699/2009-11	ATIVIDADE CLASSE: 44.19-90/01-01 PROCESSO: 25351.67699/2009-11	ATIVIDADE CLASSE: 44.19-90/01-01 PROCESSO: 25351.67699/2009-11	ATIVIDADE CLASSE: 44.19-90/01-01 PROCESSO: 25351.67699/2009-11	ATIVIDADE CLASSE: 44.19-90/01-01 PROCESSO: 25351.67699/2009-11
BAIRRO INDUSTRIAL CEP: 02968000 - ELDOADO DO SUL S/Nº 36 CNPJ: 07.645.611.032.20-00 PROCESSO: 25351.73459/2014-74 AUTORIZAÇÃO: 24459462861 CNPJ: 11.014.549/0001-41	BAIRRO VILA RITA CEP: 13253120 - ITATIBA SP CNPJ: 09.272.559/0001-05	BAIRRO RUA LUCIA PIFFER BAPTISTELLA Nº 285 CNPJ: 11.014.549/0001-41	ENDEREÇO: RUA LUCIA PIFFER BAPTISTELLA Nº 285 CNPJ: 11.014.549/0001-41	ENDEREÇO: RUA LUCIA PIFFER BAPTISTELLA Nº 285 CNPJ: 09.272.559/0001-05	BAIRRO VILA PAULISTA CEP: 04348000 - SÃO PAULO SP CNPJ: 07.176.842/0001-48
ATIVIDADE CLASSE: 44.19-90/01-01 PROCESSO: 25351.67699/2009-11	ATIVIDADE CLASSE: 44.19-90/01-01 PROCESSO: 25351.67699/2009-11	ATIVIDADE CLASSE: 44.19-90/01-01 PROCESSO: 25351.67699/2009-11	ATIVIDADE CLASSE: 44.19-90/01-01 PROCESSO: 25351.67699/2009-11	ATIVIDADE CLASSE: 44.19-90/01-01 PROCESSO: 25351.67699/2009-11	ATIVIDADE CLASSE: 44.19-90/01-01 PROCESSO: 25351.67699/2009-11
BAIRRO INDUSTRIAL CEP: 02968000 - ELDOADO DO SUL S/Nº 36 CNPJ: 07.645.611.032.20-00 PROCESSO: 25351.73459/2014-74 AUTORIZAÇÃO: 24459462861 CNPJ: 11.014.549/0001-41	BAIRRO VILA RITA CEP: 13253120 - ITATIBA SP CNPJ: 09.272.559/0001-05	BAIRRO RUA LUCIA PIFFER BAPTISTELLA Nº 285 CNPJ: 11.014.549/0001-41	ENDEREÇO: RUA LUCIA PIFFER BAPTISTELLA Nº 285 CNPJ: 11.014.549/0001-41	ENDEREÇO: RUA LUCIA PIFFER BAPTISTELLA Nº 285 CNPJ: 09.272.559/0001-05	BAIRRO VILA PAULISTA CEP: 04348000 - SÃO PAULO SP CNPJ: 07.176.842/0001-48
ATIVIDADE CLASSE: 44.19-90/01-01 PROCESSO: 25351.67699/2009-11	ATIVIDADE CLASSE: 44.19-90/01-01 PROCESSO: 25351.67699/2009-11	ATIVIDADE CLASSE: 44.19-90/01-01 PROCESSO: 25351.67699/2009-11	ATIVIDADE CLASSE: 44.19-90/01-01 PROCESSO: 25351.67699/2009-11	ATIVIDADE CLASSE: 44.19-90/01-01 PROCESSO: 25351.67699/2009-11	ATIVIDADE CLASSE: 44.19-90/01-01 PROCESSO: 25351.67699/2009-11
BAIRRO INDUSTRIAL CEP: 02968000 - ELDOADO DO SUL S/Nº 36 CNPJ: 07.645.611.032.20-00 PROCESSO: 25351.73459/2014-74 AUTORIZAÇÃO: 24459462861 CNPJ: 11.014.549/0001-41	BAIRRO VILA RITA CEP: 13253120 - ITATIBA SP CNPJ: 09.272.559/0001-05	BAIRRO RUA LUCIA PIFFER BAPTISTELLA Nº 285 CNPJ: 11.014.549/0001-41	ENDEREÇO: RUA LUCIA PIFFER BAPTISTELLA Nº 285 CNPJ: 11.014.549/0001-41	ENDEREÇO: RUA LUCIA PIFFER BAPTISTELLA Nº 285 CNPJ: 09.272.559/0001-05	BAIRRO VILA PAULISTA CEP: 04348000 - SÃO PAULO SP CNPJ: 07.176.842/0001-48
ATIVIDADE CLASSE: 44.19-90/01-01 PROCESSO: 25351.67699/2009-11	ATIVIDADE CLASSE: 44.19-90/01-01 PROCESSO: 25351.67699/2009-11	ATIVIDADE CLASSE: 44.19-90/01-01 PROCESSO: 25351.67699/2009-11	ATIVIDADE CLASSE: 44.19-90/01-01 PROCESSO: 25351.67699/2009-11	ATIVIDADE CLASSE: 44.19-90/01-01 PROCESSO: 25351.67699/2009-11	ATIVIDADE CLASSE: 44.19-90/01-01 PROCESSO: 25351.67699/2009-11

RESOLUÇÃO - RE Nº 4756 DE 11 DE DEZEMBRO DE 2014  
A Superintendente Substituta de Inspeção Sanitária no uso de suas atribuições legais e de acordo com o inciso I do art. 6º do Regulamento Interno aprovado no âmbito do Anexo I da Portaria nº 630 de 29 de maio de 2014, publicada no DOU de 31 de maio de 2014 e mais alterações.  
Considerando o art. 6º do art. 6º da Lei nº 9.782, de 23 de setembro de 1976, em seu texto original.  
Anexo I - Conselho Algorico na autorização de funcionamento de Empresas de Alimentos para a Saúde, constantes no Anexo I desta Resolução entra em vigor na data de sua publicação.  
ANEXO  
LISTA DE EMPRESAS QUE NÃO FORAM AUTORIZADAS



**FABRICAÇÃO** C.F.P. N.º 700270 - CURITIBA/PR  
 CNPJ - 09.867.740/01-57  
**PRODUTOS** - 2503302623-290584 - AUTORIZ. MS:  
 Nº 022.991.599/0001-05  
**ATIVIDADE CLASSE**  
 2503302623-290584 - DISTRIBUIÇÃO DE  
 MEDICAMENTOS  
 DISTRIBUIÇÃO DE PRODUTOS  
 DISTRIBUIÇÃO DE PRODUTOS  
**FUNDACIÃO**  
 EMPRESA INTERMATERIAL MÉDICO HOSPITA-  
 LITA S. C. L. A  
 FUNDACIÃO ENTRADEA HOXA ESPERANÇA, N.º 2320 -  
 BARRO FUNDO CASOAS - CEP. 88160000 - RIO DO  
 SUL - SC  
 CNPJ - 08.082.007/0001-02  
 PROCNSSO - 253814795812-21355 - AUTORIZ. MS:  
 Nº 022.991.599/0001-05

**ATIVIDADE CLASSE**  
 2503302623-290584 - DISTRIBUIÇÃO DE  
 MEDICAMENTOS  
 DISTRIBUIÇÃO DE PRODUTOS  
 DISTRIBUIÇÃO DE PRODUTOS  
**FUNDACIÃO**  
 EMPRESA INTERMATERIAL MÉDICO HOSPITA-  
 LITA S. C. L. A  
 FUNDACIÃO ENTRADEA HOXA ESPERANÇA, N.º 2320 -  
 BARRO FUNDO CASOAS - CEP. 88160000 - RIO DO  
 SUL - SC  
 CNPJ - 08.082.007/0001-02  
 PROCNSSO - 253814795812-21355 - AUTORIZ. MS:  
 Nº 022.991.599/0001-05

Na Resolução nº 376, de 31 de janeiro de 2013, pu-  
 blicada no DOU nº 24 de 1 de fevereiro de 2013, Seção 1, Pág. 42  
 e Suplemento Pág. 110.

**FABRICAÇÃO** C.F.P. N.º 800136 - SÃO JOSÉ DO  
 RIO NEGRE/RS  
 CNPJ - 04.042.757/01-83  
**PRODUTOS** - 253814795812-21355 - AUTORIZ. MS:  
 Nº 022.991.599/0001-05  
**ATIVIDADE CLASSE**  
 2503302623-290584 - DISTRIBUIÇÃO DE  
 MEDICAMENTOS  
 DISTRIBUIÇÃO DE PRODUTOS  
 DISTRIBUIÇÃO DE PRODUTOS  
**FUNDACIÃO**  
 EMPRESA INTERMATERIAL MÉDICO HOSPITA-  
 LITA S. C. L. A  
 FUNDACIÃO ENTRADEA HOXA ESPERANÇA, N.º 2320 -  
 BARRO FUNDO CASOAS - CEP. 88160000 - RIO DO  
 SUL - SC  
 CNPJ - 08.082.007/0001-02  
 PROCNSSO - 253814795812-21355 - AUTORIZ. MS:  
 Nº 022.991.599/0001-05

**ATIVIDADE CLASSE**  
 2503302623-290584 - DISTRIBUIÇÃO DE  
 MEDICAMENTOS  
 DISTRIBUIÇÃO DE PRODUTOS  
 DISTRIBUIÇÃO DE PRODUTOS  
**FUNDACIÃO**  
 EMPRESA INTERMATERIAL MÉDICO HOSPITA-  
 LITA S. C. L. A  
 FUNDACIÃO ENTRADEA HOXA ESPERANÇA, N.º 2320 -  
 BARRO FUNDO CASOAS - CEP. 88160000 - RIO DO  
 SUL - SC  
 CNPJ - 08.082.007/0001-02  
 PROCNSSO - 253814795812-21355 - AUTORIZ. MS:  
 Nº 022.991.599/0001-05

Na Resolução nº 376, de 31 de janeiro de 2013, pu-  
 blicada no DOU nº 24 de 1 de fevereiro de 2013, Seção 1, Pág. 42  
 e Suplemento Pág. 110.

**FABRICAÇÃO** C.F.P. N.º 800136 - SÃO JOSÉ DO  
 RIO NEGRE/RS  
 CNPJ - 04.042.757/01-83  
**PRODUTOS** - 253814795812-21355 - AUTORIZ. MS:  
 Nº 022.991.599/0001-05  
**ATIVIDADE CLASSE**  
 2503302623-290584 - DISTRIBUIÇÃO DE  
 MEDICAMENTOS  
 DISTRIBUIÇÃO DE PRODUTOS  
 DISTRIBUIÇÃO DE PRODUTOS  
**FUNDACIÃO**  
 EMPRESA INTERMATERIAL MÉDICO HOSPITA-  
 LITA S. C. L. A  
 FUNDACIÃO ENTRADEA HOXA ESPERANÇA, N.º 2320 -  
 BARRO FUNDO CASOAS - CEP. 88160000 - RIO DO  
 SUL - SC  
 CNPJ - 08.082.007/0001-02  
 PROCNSSO - 253814795812-21355 - AUTORIZ. MS:  
 Nº 022.991.599/0001-05

**ATIVIDADE CLASSE**  
 2503302623-290584 - DISTRIBUIÇÃO DE  
 MEDICAMENTOS  
 DISTRIBUIÇÃO DE PRODUTOS  
 DISTRIBUIÇÃO DE PRODUTOS  
**FUNDACIÃO**  
 EMPRESA INTERMATERIAL MÉDICO HOSPITA-  
 LITA S. C. L. A  
 FUNDACIÃO ENTRADEA HOXA ESPERANÇA, N.º 2320 -  
 BARRO FUNDO CASOAS - CEP. 88160000 - RIO DO  
 SUL - SC  
 CNPJ - 08.082.007/0001-02  
 PROCNSSO - 253814795812-21355 - AUTORIZ. MS:  
 Nº 022.991.599/0001-05

Na Resolução nº 376, de 31 de janeiro de 2013, pu-  
 blicada no DOU nº 24 de 1 de fevereiro de 2013, Seção 1, Pág. 42  
 e Suplemento Pág. 110.

**FABRICAÇÃO** C.F.P. N.º 800136 - SÃO JOSÉ DO  
 RIO NEGRE/RS  
 CNPJ - 04.042.757/01-83  
**PRODUTOS** - 253814795812-21355 - AUTORIZ. MS:  
 Nº 022.991.599/0001-05  
**ATIVIDADE CLASSE**  
 2503302623-290584 - DISTRIBUIÇÃO DE  
 MEDICAMENTOS  
 DISTRIBUIÇÃO DE PRODUTOS  
 DISTRIBUIÇÃO DE PRODUTOS  
**FUNDACIÃO**  
 EMPRESA INTERMATERIAL MÉDICO HOSPITA-  
 LITA S. C. L. A  
 FUNDACIÃO ENTRADEA HOXA ESPERANÇA, N.º 2320 -  
 BARRO FUNDO CASOAS - CEP. 88160000 - RIO DO  
 SUL - SC  
 CNPJ - 08.082.007/0001-02  
 PROCNSSO - 253814795812-21355 - AUTORIZ. MS:  
 Nº 022.991.599/0001-05

**ATIVIDADE CLASSE**  
 2503302623-290584 - DISTRIBUIÇÃO DE  
 MEDICAMENTOS  
 DISTRIBUIÇÃO DE PRODUTOS  
 DISTRIBUIÇÃO DE PRODUTOS  
**FUNDACIÃO**  
 EMPRESA INTERMATERIAL MÉDICO HOSPITA-  
 LITA S. C. L. A  
 FUNDACIÃO ENTRADEA HOXA ESPERANÇA, N.º 2320 -  
 BARRO FUNDO CASOAS - CEP. 88160000 - RIO DO  
 SUL - SC  
 CNPJ - 08.082.007/0001-02  
 PROCNSSO - 253814795812-21355 - AUTORIZ. MS:  
 Nº 022.991.599/0001-05

Na Resolução nº 376, de 31 de janeiro de 2013, pu-  
 blicada no DOU nº 24 de 1 de fevereiro de 2013, Seção 1, Pág. 42  
 e Suplemento Pág. 110.

**FABRICAÇÃO** C.F.P. N.º 800136 - SÃO JOSÉ DO  
 RIO NEGRE/RS  
 CNPJ - 04.042.757/01-83  
**PRODUTOS** - 253814795812-21355 - AUTORIZ. MS:  
 Nº 022.991.599/0001-05  
**ATIVIDADE CLASSE**  
 2503302623-290584 - DISTRIBUIÇÃO DE  
 MEDICAMENTOS  
 DISTRIBUIÇÃO DE PRODUTOS  
 DISTRIBUIÇÃO DE PRODUTOS  
**FUNDACIÃO**  
 EMPRESA INTERMATERIAL MÉDICO HOSPITA-  
 LITA S. C. L. A  
 FUNDACIÃO ENTRADEA HOXA ESPERANÇA, N.º 2320 -  
 BARRO FUNDO CASOAS - CEP. 88160000 - RIO DO  
 SUL - SC  
 CNPJ - 08.082.007/0001-02  
 PROCNSSO - 253814795812-21355 - AUTORIZ. MS:  
 Nº 022.991.599/0001-05

**ATIVIDADE CLASSE**  
 2503302623-290584 - DISTRIBUIÇÃO DE  
 MEDICAMENTOS  
 DISTRIBUIÇÃO DE PRODUTOS  
 DISTRIBUIÇÃO DE PRODUTOS  
**FUNDACIÃO**  
 EMPRESA INTERMATERIAL MÉDICO HOSPITA-  
 LITA S. C. L. A  
 FUNDACIÃO ENTRADEA HOXA ESPERANÇA, N.º 2320 -  
 BARRO FUNDO CASOAS - CEP. 88160000 - RIO DO  
 SUL - SC  
 CNPJ - 08.082.007/0001-02  
 PROCNSSO - 253814795812-21355 - AUTORIZ. MS:  
 Nº 022.991.599/0001-05

Na Resolução nº 376, de 31 de janeiro de 2013, pu-  
 blicada no DOU nº 24 de 1 de fevereiro de 2013, Seção 1, Pág. 42  
 e Suplemento Pág. 110.

**FABRICAÇÃO** C.F.P. N.º 800136 - SÃO JOSÉ DO  
 RIO NEGRE/RS  
 CNPJ - 04.042.757/01-83  
**PRODUTOS** - 253814795812-21355 - AUTORIZ. MS:  
 Nº 022.991.599/0001-05  
**ATIVIDADE CLASSE**  
 2503302623-290584 - DISTRIBUIÇÃO DE  
 MEDICAMENTOS  
 DISTRIBUIÇÃO DE PRODUTOS  
 DISTRIBUIÇÃO DE PRODUTOS  
**FUNDACIÃO**  
 EMPRESA INTERMATERIAL MÉDICO HOSPITA-  
 LITA S. C. L. A  
 FUNDACIÃO ENTRADEA HOXA ESPERANÇA, N.º 2320 -  
 BARRO FUNDO CASOAS - CEP. 88160000 - RIO DO  
 SUL - SC  
 CNPJ - 08.082.007/0001-02  
 PROCNSSO - 253814795812-21355 - AUTORIZ. MS:  
 Nº 022.991.599/0001-05

**ATIVIDADE CLASSE**  
 2503302623-290584 - DISTRIBUIÇÃO DE  
 MEDICAMENTOS  
 DISTRIBUIÇÃO DE PRODUTOS  
 DISTRIBUIÇÃO DE PRODUTOS  
**FUNDACIÃO**  
 EMPRESA INTERMATERIAL MÉDICO HOSPITA-  
 LITA S. C. L. A  
 FUNDACIÃO ENTRADEA HOXA ESPERANÇA, N.º 2320 -  
 BARRO FUNDO CASOAS - CEP. 88160000 - RIO DO  
 SUL - SC  
 CNPJ - 08.082.007/0001-02  
 PROCNSSO - 253814795812-21355 - AUTORIZ. MS:  
 Nº 022.991.599/0001-05

Na Resolução nº 376, de 31 de janeiro de 2013, pu-  
 blicada no DOU nº 24 de 1 de fevereiro de 2013, Seção 1, Pág. 42  
 e Suplemento Pág. 110.

**FABRICAÇÃO** C.F.P. N.º 800136 - SÃO JOSÉ DO  
 RIO NEGRE/RS  
 CNPJ - 04.042.757/01-83  
**PRODUTOS** - 253814795812-21355 - AUTORIZ. MS:  
 Nº 022.991.599/0001-05  
**ATIVIDADE CLASSE**  
 2503302623-290584 - DISTRIBUIÇÃO DE  
 MEDICAMENTOS  
 DISTRIBUIÇÃO DE PRODUTOS  
 DISTRIBUIÇÃO DE PRODUTOS  
**FUNDACIÃO**  
 EMPRESA INTERMATERIAL MÉDICO HOSPITA-  
 LITA S. C. L. A  
 FUNDACIÃO ENTRADEA HOXA ESPERANÇA, N.º 2320 -  
 BARRO FUNDO CASOAS - CEP. 88160000 - RIO DO  
 SUL - SC  
 CNPJ - 08.082.007/0001-02  
 PROCNSSO - 253814795812-21355 - AUTORIZ. MS:  
 Nº 022.991.599/0001-05

**ATIVIDADE CLASSE**  
 2503302623-290584 - DISTRIBUIÇÃO DE  
 MEDICAMENTOS  
 DISTRIBUIÇÃO DE PRODUTOS  
 DISTRIBUIÇÃO DE PRODUTOS  
**FUNDACIÃO**  
 EMPRESA INTERMATERIAL MÉDICO HOSPITA-  
 LITA S. C. L. A  
 FUNDACIÃO ENTRADEA HOXA ESPERANÇA, N.º 2320 -  
 BARRO FUNDO CASOAS - CEP. 88160000 - RIO DO  
 SUL - SC  
 CNPJ - 08.082.007/0001-02  
 PROCNSSO - 253814795812-21355 - AUTORIZ. MS:  
 Nº 022.991.599/0001-05

Na Resolução nº 376, de 31 de janeiro de 2013, pu-  
 blicada no DOU nº 24 de 1 de fevereiro de 2013, Seção 1, Pág. 42  
 e Suplemento Pág. 110.

**FABRICAÇÃO** C.F.P. N.º 800136 - SÃO JOSÉ DO  
 RIO NEGRE/RS  
 CNPJ - 04.042.757/01-83  
**PRODUTOS** - 253814795812-21355 - AUTORIZ. MS:  
 Nº 022.991.599/0001-05  
**ATIVIDADE CLASSE**  
 2503302623-290584 - DISTRIBUIÇÃO DE  
 MEDICAMENTOS  
 DISTRIBUIÇÃO DE PRODUTOS  
 DISTRIBUIÇÃO DE PRODUTOS  
**FUNDACIÃO**  
 EMPRESA INTERMATERIAL MÉDICO HOSPITA-  
 LITA S. C. L. A  
 FUNDACIÃO ENTRADEA HOXA ESPERANÇA, N.º 2320 -  
 BARRO FUNDO CASOAS - CEP. 88160000 - RIO DO  
 SUL - SC  
 CNPJ - 08.082.007/0001-02  
 PROCNSSO - 253814795812-21355 - AUTORIZ. MS:  
 Nº 022.991.599/0001-05

**ATIVIDADE CLASSE**  
 2503302623-290584 - DISTRIBUIÇÃO DE  
 MEDICAMENTOS  
 DISTRIBUIÇÃO DE PRODUTOS  
 DISTRIBUIÇÃO DE PRODUTOS  
**FUNDACIÃO**  
 EMPRESA INTERMATERIAL MÉDICO HOSPITA-  
 LITA S. C. L. A  
 FUNDACIÃO ENTRADEA HOXA ESPERANÇA, N.º 2320 -  
 BARRO FUNDO CASOAS - CEP. 88160000 - RIO DO  
 SUL - SC  
 CNPJ - 08.082.007/0001-02  
 PROCNSSO - 253814795812-21355 - AUTORIZ. MS:  
 Nº 022.991.599/0001-05

Na Resolução nº 376, de 31 de janeiro de 2013, pu-  
 blicada no DOU nº 24 de 1 de fevereiro de 2013, Seção 1, Pág. 42  
 e Suplemento Pág. 110.

**FABRICAÇÃO** C.F.P. N.º 800136 - SÃO JOSÉ DO  
 RIO NEGRE/RS  
 CNPJ - 04.042.757/01-83  
**PRODUTOS** - 253814795812-21355 - AUTORIZ. MS:  
 Nº 022.991.599/0001-05  
**ATIVIDADE CLASSE**  
 2503302623-290584 - DISTRIBUIÇÃO DE  
 MEDICAMENTOS  
 DISTRIBUIÇÃO DE PRODUTOS  
 DISTRIBUIÇÃO DE PRODUTOS  
**FUNDACIÃO**  
 EMPRESA INTERMATERIAL MÉDICO HOSPITA-  
 LITA S. C. L. A  
 FUNDACIÃO ENTRADEA HOXA ESPERANÇA, N.º 2320 -  
 BARRO FUNDO CASOAS - CEP. 88160000 - RIO DO  
 SUL - SC  
 CNPJ - 08.082.007/0001-02  
 PROCNSSO - 253814795812-21355 - AUTORIZ. MS:  
 Nº 022.991.599/0001-05

**ATIVIDADE CLASSE**  
 2503302623-290584 - DISTRIBUIÇÃO DE  
 MEDICAMENTOS  
 DISTRIBUIÇÃO DE PRODUTOS  
 DISTRIBUIÇÃO DE PRODUTOS  
**FUNDACIÃO**  
 EMPRESA INTERMATERIAL MÉDICO HOSPITA-  
 LITA S. C. L. A  
 FUNDACIÃO ENTRADEA HOXA ESPERANÇA, N.º 2320 -  
 BARRO FUNDO CASOAS - CEP. 88160000 - RIO DO  
 SUL - SC  
 CNPJ - 08.082.007/0001-02  
 PROCNSSO - 253814795812-21355 - AUTORIZ. MS:  
 Nº 022.991.599/0001-05

Na Resolução nº 376, de 31 de janeiro de 2013, pu-  
 blicada no DOU nº 24 de 1 de fevereiro de 2013, Seção 1, Pág. 42  
 e Suplemento Pág. 110.

**FABRICAÇÃO** C.F.P. N.º 800136 - SÃO JOSÉ DO  
 RIO NEGRE/RS  
 CNPJ - 04.042.757/01-83  
**PRODUTOS** - 253814795812-21355 - AUTORIZ. MS:  
 Nº 022.991.599/0001-05  
**ATIVIDADE CLASSE**  
 2503302623-290584 - DISTRIBUIÇÃO DE  
 MEDICAMENTOS  
 DISTRIBUIÇÃO DE PRODUTOS  
 DISTRIBUIÇÃO DE PRODUTOS  
**FUNDACIÃO**  
 EMPRESA INTERMATERIAL MÉDICO HOSPITA-  
 LITA S. C. L. A  
 FUNDACIÃO ENTRADEA HOXA ESPERANÇA, N.º 2320 -  
 BARRO FUNDO CASOAS - CEP. 88160000 - RIO DO  
 SUL - SC  
 CNPJ - 08.082.007/0001-02  
 PROCNSSO - 253814795812-21355 - AUTORIZ. MS:  
 Nº 022.991.599/0001-05

**Ministério das Comunicações**  
**AGÊNCIA NACIONAL DE TELECOMUNICAÇÕES**  
**ATO Nº 7.342, DE 8 DE DEZEMBRO DE 2012**  
 Processo nº 333120623002011 - Atuação em âmbito VAPTA  
 BRASIL FERTILIZANTES S.A. CNPJ nº 096004460154, FISTE,  
 nº 00404609602, a pedido de adreçamento, tendo em vista o pa-  
 gamento intemporal da Autorização para exploração do Serviço  
 Limitado Privado - Serviços Básicos.  
 Brasília, 08 de Abril de 2013.  
 O SUPERINTENDENTE DE SERVIÇOS DE COMUNICAÇÃO DE MASSA  
**ATO Nº 2.165, DE 2 DE ABRIL DE 2013**  
**A SUPERINTENDENTE DE CIDADANIA AGÊNCIA NA-  
 CIONAL DE TELECOMUNICAÇÕES - ANATEL** resolve, no uso de suas  
 competências, e em cumprimento ao disposto no inciso VIII do art. 189 do  
 Regulamento Interno da Agência Nacional de Telecomunicações, apro-  
 vado pela Resolução nº 270, de 19 de julho de 2011, alterado pela  
 Resolução nº 489, de 05 de dezembro de 2007,  
**CONSIDERANDO** o disposto no art. 211 da Lei nº 9.472  
 de 16 de julho de 1997 e o Edital de Telecomunicações;  
**CONSIDERANDO** o ACÓRDÃO DE COOPERAÇÃO TEC-  
 NICA Nº 02/2012, de 16 de julho de 2012, publicado no Diário  
 Oficial da União, às 14h 29 subsequente;  
**CONSIDERANDO** o resultado da Consulta Pública nº 14,  
 de 22 de fevereiro de 2013, publicada no Diário Oficial da União no  
 dia 26 subsequente, resolve:  
 Art. 1º Prorrogar, nos Planos Básicos de Distribuição de Canais  
 de Televisão em VHF e UHF - PBTVD, os procedimentos de  
 Retransmissão de Televisão em VHF e UHF - PBTVD, as alterações  
 indicadas nos Anexos I, II e III deste Ato.  
 Art. 2º Fixar o prazo máximo de 60 (sessenta) dias, contado  
 em data de publicação deste Ato, para que as entidades e suas ca-  
 rterísticas técnicas estejam sendo alteradas, apresentem a Anatel de  
 manifesto fundamentado e contendo as novas características técnicas de  
 sinalização.  
 Art. 3º Determinar os prazos de 4 (quatro) meses para a ter-  
 minação de licenciatura e de 12 (doze) meses para a implantação, as entidades  
 caracterizadas técnicas, contados a partir da data de publicação do  
 respectivo Ato autorizador das novas características de operação, e a  
 emissão, para que as mesmas estejam sendo atualizadas.  
 Art. 4º Este Ato entra em vigor na data de sua publicação.  
 Brasília, 08 de Abril de 2013.









Ministério da Saúde

Agência Nacional  
de Vigilância Sanitária

## DATAVISA - Autorizações



Institucional

Anvisa Divulga

Serviços

Áreas de Atuação

Legislação

Espaço  
CidadãoProfissional  
de SaúdeSetor  
Regulado

## Resultado da Consulta de Autorização de Funcionamento

Ord.	CNPJ	Empresa	Número	Tipo	Situação
1	00.802.002/0001-02	ALTERMED MATERIAL MÉDICO HOSPITALAR LTDA	2.06.556-7	AUTORIZAÇÃO	ATIVA
2	00.802.002/0001-02	ALTERMED MATERIAL MÉDICO HOSPITALAR LTDA	3.05.237-7	AUTORIZAÇÃO	ATIVA
3	00.802.002/0001-02	ALTERMED MATERIAL MÉDICO HOSPITALAR LTDA	8.04.483-1 (KUXWW0VW6H85)	AUTORIZAÇÃO	ATIVA
4	00.802.002/0001-02	ALTERMED MATERIAL MÉDICO HOSPITALAR LTDA	1.11.243-2	AUTORIZAÇÃO	ATIVA
5	00.802.002/0001-02	ALTERMED MATERIAL MÉDICO HOSPITALAR LTDA	1.11.240-1	AUTORIZAÇÃO	ATIVA

[ Nova Consulta ] [ Sair ]

SIA, Trecho 5, Área Especial 57, Bloco B, Térreo Brasília -DF - CEP: 71205-050 - Central de Atendimento Anvisa - 0800 642 9782

Consulta de Produtos



Detalhe do Produto : GLIMEPIRIDA

**Nome da Empresa:** CIMED INDUSTRIA DE MEDICAMENTOS LTDA  
**CNPJ:** 02.814.497/0001-07  
**Nome Comercial:** GLIMEPIRIDA  
**Classe Terapêutica:** ANTI DIABETICOS  
**Registro:** 143810146  
**Processo:** 25351.871234/2008-17  
**Vencimento do Registro:** 01/2020  
**Autorização:** 1043810

MS

868

**Apresentação ATIVA**  
 2MG COM CT BL AL PLUS TRANS X 30  
**Validade:** 24 meses  
**Princípio Ativo:** GLIMEPIRIDA  
**Complemento Diferencial da Apresentação:** [sem dados cadastrados]  
**Embalagem:** - Primária - BLISTER DE ALUMINIO/PLASTICO TRANSPARENTE  
 - Secundária - CARTUCHO DE CARTOLINA  
**Local de Fabricação:** Fabricantes Nacionais  
 CIMED INDUSTRIA DE MEDICAMENTOS LTDA - POUSO ALEGRE - BRASIL  
**Fabricantes Internacionais**  
 [sem dados cadastrados]  
**Via de Administração:** ORAL  
**IFA único:** Sin  
**Conservação:** CONSERVAR EM TEMPERATURA AMBIENTE ( AMBIENTE COM TEMPERATURA ENTRE 15 E 30°C)  
**Restrição de prescrição:** Venda sob Prescrição Médica  
**Restrição de uso:** [sem dados cadastrados]  
**Destinação:** Comercial  
**Restrito a hospitais:** Não Informado  
**Terça:** [sem dados cadastrados]  
**Medicamento referência:** Não Informado  
**Apresentação fracionada:** Não Informado

**Apresentação ATIVA**  
 2MG COM CT BL AL PLUS TRANS X 60  
**Validade:** 24 meses  
**Princípio Ativo:** GLIMEPIRIDA  
**Complemento Diferencial da Apresentação:** [sem dados cadastrados]  
**Embalagem:** - Primária - BLISTER DE ALUMINIO/PLASTICO TRANSPARENTE  
 - Secundária - CARTUCHO DE CARTOLINA  
**Local de Fabricação:** Fabricantes Nacionais  
 CIMED INDUSTRIA DE MEDICAMENTOS LTDA - POUSO ALEGRE - BRASIL  
**Fabricantes Internacionais**  
 [sem dados cadastrados]  
**Via de Administração:** ORAL  
**IFA único:** Sin  
**Conservação:** CONSERVAR EM TEMPERATURA AMBIENTE ( AMBIENTE COM TEMPERATURA ENTRE 15 E 30°C)  
**Restrição de prescrição:** Venda sob Prescrição Médica

**Restrição de uso:** [sem dados cadastrados]  
**Destinação:** Comercial  
**Restrito a hospitais:** Não Informado  
**Terça:** [sem dados cadastrados]  
**Medicamento referência:** Não Informado  
**Apresentação fracionada:** Não Informado

**Apresentação ATIVA**  
 2MG COM CT BL AL PLUS TRANS X 450 (EMB HOSSP)  
**Validade:** 24 meses  
**Princípio Ativo:** GLIMEPIRIDA  
**Complemento Diferencial da Apresentação:** [sem dados cadastrados]  
**Embalagem:** - Primária - BLISTER DE ALUMINIO/PLASTICO TRANSPARENTE  
 - Secundária - CARTUCHO DE CARTOLINA  
**Local de Fabricação:** Fabricantes Nacionais  
 CIMED INDUSTRIA DE MEDICAMENTOS LTDA - POUSO ALEGRE - BRASIL  
**Fabricantes Internacionais**  
 [sem dados cadastrados]  
**Via de Administração:** ORAL  
**IFA único:** Sin  
**Conservação:** CONSERVAR EM TEMPERATURA AMBIENTE ( AMBIENTE COM TEMPERATURA ENTRE 15 E 30°C)  
**Restrição de prescrição:** Venda sob Prescrição Médica  
**Restrição de uso:** [sem dados cadastrados]  
**Destinação:** Comercial  
**Restrito a hospitais:** Não Informado  
**Terça:** [sem dados cadastrados]  
**Medicamento referência:** Não Informado  
**Apresentação fracionada:** Não Informado

**Apresentação ATIVA**  
 4MG COM CT BL AL PLUS TRANS X 30  
**Validade:** 24 meses  
**Princípio Ativo:** GLIMEPIRIDA  
**Complemento Diferencial da Apresentação:** [sem dados cadastrados]  
**Embalagem:** - Primária - BLISTER DE ALUMINIO/PLASTICO TRANSPARENTE  
 - Secundária - CARTUCHO DE CARTOLINA  
**Local de Fabricação:** Fabricantes Nacionais  
 CIMED INDUSTRIA DE MEDICAMENTOS LTDA - POUSO ALEGRE - BRASIL  
**Fabricantes Internacionais**  
 [sem dados cadastrados]  
**Via de Administração:** ORAL  
**IFA único:** Sin  
**Conservação:** CONSERVAR EM TEMPERATURA AMBIENTE ( AMBIENTE COM TEMPERATURA ENTRE 15 E 30°C)  
**Restrição de prescrição:** Venda sob Prescrição Médica  
**Restrição de uso:** [sem dados cadastrados]  
**Destinação:** Comercial  
**Restrito a hospitais:** Não Informado  
**Terça:** [sem dados cadastrados]  
**Medicamento referência:** Não Informado  
**Apresentação fracionada:** Não Informado

**Apresentação ATIVA**  
 4MG COM CT BL AL PLUS TRANS X 30  
**Validade:** 24 meses  
**Princípio Ativo:** GLIMEPIRIDA  
**Complemento Diferencial da Apresentação:** [sem dados cadastrados]  
**Embalagem:** - Primária - BLISTER DE ALUMINIO/PLASTICO TRANSPARENTE  
 - Secundária - CARTUCHO DE CARTOLINA  
**Local de Fabricação:** Fabricantes Nacionais  
 CIMED INDUSTRIA DE MEDICAMENTOS LTDA - POUSO ALEGRE - BRASIL  
**Fabricantes Internacionais**  
 [sem dados cadastrados]  
**Via de Administração:** ORAL  
**IFA único:** Sin  
**Conservação:** CONSERVAR EM TEMPERATURA AMBIENTE ( AMBIENTE COM TEMPERATURA ENTRE 15 E 30°C)  
**Restrição de prescrição:** Venda sob Prescrição Médica  
**Restrição de uso:** [sem dados cadastrados]  
**Destinação:** Comercial  
**Restrito a hospitais:** Não Informado  
**Terça:** [sem dados cadastrados]  
**Medicamento referência:** Não Informado  
**Apresentação fracionada:** Não Informado

**Apresentação ATIVA**  
 2MG COM CT BL AL PLUS TRANS X 30  
**Validade:** 24 meses  
**Princípio Ativo:** GLIMEPIRIDA  
**Complemento Diferencial da Apresentação:** [sem dados cadastrados]  
**Embalagem:** - Primária - BLISTER DE ALUMINIO/PLASTICO TRANSPARENTE  
 - Secundária - CARTUCHO DE CARTOLINA  
**Local de Fabricação:** Fabricantes Nacionais  
 CIMED INDUSTRIA DE MEDICAMENTOS LTDA - POUSO ALEGRE - BRASIL  
**Fabricantes Internacionais**  
 [sem dados cadastrados]  
**Via de Administração:** ORAL  
**IFA único:** Sin  
**Conservação:** CONSERVAR EM TEMPERATURA AMBIENTE ( AMBIENTE COM TEMPERATURA ENTRE 15 E 30°C)  
**Restrição de prescrição:** Venda sob Prescrição Médica  
**Restrição de uso:** [sem dados cadastrados]  
**Destinação:** Comercial  
**Restrito a hospitais:** Não Informado  
**Terça:** [sem dados cadastrados]  
**Medicamento referência:** Não Informado  
**Apresentação fracionada:** Não Informado

**Apresentação ATIVA**  
 2MG COM CT BL AL PLUS TRANS X 30  
**Validade:** 24 meses  
**Princípio Ativo:** GLIMEPIRIDA  
**Complemento Diferencial da Apresentação:** [sem dados cadastrados]  
**Embalagem:** - Primária - BLISTER DE ALUMINIO/PLASTICO TRANSPARENTE  
 - Secundária - CARTUCHO DE CARTOLINA  
**Local de Fabricação:** Fabricantes Nacionais  
 CIMED INDUSTRIA DE MEDICAMENTOS LTDA - POUSO ALEGRE - BRASIL  
**Fabricantes Internacionais**  
 [sem dados cadastrados]  
**Via de Administração:** ORAL  
**IFA único:** Sin  
**Conservação:** CONSERVAR EM TEMPERATURA AMBIENTE ( AMBIENTE COM TEMPERATURA ENTRE 15 E 30°C)  
**Restrição de prescrição:** Venda sob Prescrição Médica  
**Restrição de uso:** [sem dados cadastrados]  
**Destinação:** Comercial  
**Restrito a hospitais:** Não Informado  
**Terça:** [sem dados cadastrados]  
**Medicamento referência:** Não Informado  
**Apresentação fracionada:** Não Informado

**Apresentação ATIVA**  
 2MG COM CT BL AL PLUS TRANS X 30  
**Validade:** 24 meses  
**Princípio Ativo:** GLIMEPIRIDA  
**Complemento Diferencial da Apresentação:** [sem dados cadastrados]  
**Embalagem:** - Primária - BLISTER DE ALUMINIO/PLASTICO TRANSPARENTE  
 - Secundária - CARTUCHO DE CARTOLINA  
**Local de Fabricação:** Fabricantes Nacionais  
 CIMED INDUSTRIA DE MEDICAMENTOS LTDA - POUSO ALEGRE - BRASIL  
**Fabricantes Internacionais**  
 [sem dados cadastrados]  
**Via de Administração:** ORAL  
**IFA único:** Sin  
**Conservação:** CONSERVAR EM TEMPERATURA AMBIENTE ( AMBIENTE COM TEMPERATURA ENTRE 15 E 30°C)  
**Restrição de prescrição:** Venda sob Prescrição Médica  
**Restrição de uso:** [sem dados cadastrados]  
**Destinação:** Comercial  
**Restrito a hospitais:** Não Informado  
**Terça:** [sem dados cadastrados]  
**Medicamento referência:** Não Informado  
**Apresentação fracionada:** Não Informado

**Apresentação ATIVA**  
 2MG COM CT BL AL PLUS TRANS X 30  
**Validade:** 24 meses  
**Princípio Ativo:** GLIMEPIRIDA  
**Complemento Diferencial da Apresentação:** [sem dados cadastrados]  
**Embalagem:** - Primária - BLISTER DE ALUMINIO/PLASTICO TRANSPARENTE  
 - Secundária - CARTUCHO DE CARTOLINA  
**Local de Fabricação:** Fabricantes Nacionais  
 CIMED INDUSTRIA DE MEDICAMENTOS LTDA - POUSO ALEGRE - BRASIL  
**Fabricantes Internacionais**  
 [sem dados cadastrados]  
**Via de Administração:** ORAL  
**IFA único:** Sin  
**Conservação:** CONSERVAR EM TEMPERATURA AMBIENTE ( AMBIENTE COM TEMPERATURA ENTRE 15 E 30°C)  
**Restrição de prescrição:** Venda sob Prescrição Médica

4MG COM CT BL AL PLUS TRANS X 60	COMPRIMIDO SIMPLES	5	11/01/2010
Validade:	24 meses	Registro:	1438101460056
Princípio Ativo:	GLIPIERIDA		
Complemento Diferencial da Apresentação:			
Embalagem:	- Primária - BUSTER DE ALUMÍNIO/PLÁSTICO TRANSPARENTE - Secundária - CARTUCHO DE CARTOLINA		
Local de Fabricação:	Fabricantes Nacionais CIMED INDÚSTRIA DE MEDICAMENTOS LTDA - POUSO ALEGRE - BRASIL Fabricantes Internacionais		
Via de Administração:	ORAL		
IFA único:	Sim		
Conservação:	CONSERVAR EM TEMPERATURA AMBIENTE (AMBIENTE COM TEMPERATURA ENTRE 15 E 30°C) PROTEGER DA LUZ E UMIDADE		
Restrição de prescrição:	Venda sob Prescrição Médica		
Restrição de uso:	(sem dados cadastrados)		
Destinação:	Comercial		
Restrição a hospitalar:	Não Informado		
Terça:	(sem dados cadastrados)		
Medicamento referência:	Não		
Apresentação fracionada:	Não		
Apresentação ATIVA	Forma Farmacêutica	Nº Apres. Publicação	Data de Publicação
4MG COM CT BL AL PLUS TRANS X 450 (EMB HOSP)	COMPRIMIDO SIMPLES	6	11/01/2010
Validade:	24 meses	Registro:	1438101460064
Princípio Ativo:	GLIPIERIDA		
Complemento Diferencial da Apresentação:	(sem dados cadastrados)		
Embalagem:	- Primária - BUSTER DE ALUMÍNIO/PLÁSTICO TRANSPARENTE - Secundária - CARTUCHO DE CARTOLINA		
Local de Fabricação:	Fabricantes Nacionais CIMED INDÚSTRIA DE MEDICAMENTOS LTDA - POUSO ALEGRE - BRASIL Fabricantes Internacionais (sem dados cadastrados)		
Via de Administração:	ORAL		
IFA único:	Sim		
Conservação:	CONSERVAR EM TEMPERATURA AMBIENTE (AMBIENTE COM TEMPERATURA ENTRE 15 E 30°C) PROTEGER DA LUZ E UMIDADE		
Restrição de prescrição:	Venda sob Prescrição Médica		
Restrição de uso:	(sem dados cadastrados)		
Destinação:	Comercial		
Restrição a hospitalar:	Não Informado		
Terça:	(sem dados cadastrados)		
Medicamento referência:	Não		
Apresentação fracionada:	Não		
Apresentação ATIVA	Forma Farmacêutica	Nº Apres. Publicação	Data de Publicação
2MG COM CT BL AL PLUS TRANS X 28	COMPRIMIDO SIMPLES	7	11/01/2010
Validade:	24 meses	Registro:	1438101460072
Princípio Ativo:	GLIPIERIDA		
Complemento Diferencial da Apresentação:	(sem dados cadastrados)		
Embalagem:	- Primária - BUSTER DE ALUMÍNIO/PLÁSTICO TRANSPARENTE - Secundária - CARTUCHO DE CARTOLINA		
Local de Fabricação:	Fabricantes Nacionais CIMED INDÚSTRIA DE MEDICAMENTOS LTDA - POUSO ALEGRE - BRASIL Fabricantes Internacionais		

4MG COM CT BL AL PLUS TRANS X 28	COMPRIMIDO SIMPLES	8	11/01/2010
Validade:	24 meses	Registro:	1438101460080
Princípio Ativo:	GLIPIERIDA		
Complemento Diferencial da Apresentação:	(sem dados cadastrados)		
Embalagem:	- Primária - BUSTER DE ALUMÍNIO/PLÁSTICO TRANSPARENTE - Secundária - CARTUCHO DE CARTOLINA		
Local de Fabricação:	Fabricantes Nacionais CIMED INDÚSTRIA DE MEDICAMENTOS LTDA - POUSO ALEGRE - BRASIL Fabricantes Internacionais (sem dados cadastrados)		
Via de Administração:	ORAL		
IFA único:	Sim		
Conservação:	CONSERVAR EM TEMPERATURA AMBIENTE (AMBIENTE COM TEMPERATURA ENTRE 15 E 30°C) PROTEGER DA LUZ E UMIDADE		
Restrição de prescrição:	Venda sob Prescrição Médica		
Restrição de uso:	(sem dados cadastrados)		
Destinação:	Comercial		
Restrição a hospitalar:	Não Informado		
Terça:	(sem dados cadastrados)		
Medicamento referência:	Não		
Apresentação fracionada:	Não		
Apresentação ATIVA	Forma Farmacêutica	Nº Apres. Publicação	Data de Publicação
4MG COM CT BL AL PLUS TRANS X 28	COMPRIMIDO SIMPLES	8	11/01/2010
Validade:	24 meses	Registro:	1438101460080
Princípio Ativo:	GLIPIERIDA		
Complemento Diferencial da Apresentação:	(sem dados cadastrados)		
Embalagem:	- Primária - BUSTER DE ALUMÍNIO/PLÁSTICO TRANSPARENTE - Secundária - CARTUCHO DE CARTOLINA		
Local de Fabricação:	Fabricantes Nacionais CIMED INDÚSTRIA DE MEDICAMENTOS LTDA - POUSO ALEGRE - BRASIL Fabricantes Internacionais (sem dados cadastrados)		
Via de Administração:	ORAL		
IFA único:	Sim		
Conservação:	CONSERVAR EM TEMPERATURA AMBIENTE (AMBIENTE COM TEMPERATURA ENTRE 15 E 30°C) PROTEGER DA LUZ E UMIDADE		
Restrição de prescrição:	Venda sob Prescrição Médica		
Restrição de uso:	(sem dados cadastrados)		
Destinação:	Comercial		
Restrição a hospitalar:	Não Informado		
Terça:	(sem dados cadastrados)		
Medicamento referência:	Não		
Apresentação fracionada:	Não		

SIA, Trecho 5, Área Especial 57, Bloco 8, Terço Brasília - DF - CEP: 71205-050 - Central de Atendimento Anvisa - 0800 642 9782

Copyright © ANVISA. Todos os direitos reservados.

VOLTAR

Consulta de Produtos



Detalhe do Produto : OSTEOPAR

Nome da Empresa: LABORATORIO FARMACEUTICO ELOFAR LTDA  
 CNPJ: 83.874.628/0001-43 Autorização: 1003851  
 Nome Comercial: OSTEOPAR  
 Categoria: SUPRESSORES DA REABSORCAO OSSEA  
 Registro: 103850111  
 Processo: 25351.571047/2012-40  
 Vencimento do Registro: 03/2020

Forma Física: COMPRIMIDO SIMPLES  
 Validade: 36 meses  
 Princípio Ativo: alendronato de sódio  
 Complemento Diferencial da Apresentação: OSTEOPAR  
 Embalagem: ENVELOPE DE ALUMINIO E POLIETILENO - Primária  
 Local de Fabricação: CARTUCHO DE CARTOLINA - Secundária

Fabricantes Nacionais: Fabricantes Internacionais

Forma Física: COMPRIMIDO SIMPLES  
 Validade: 36 meses  
 Princípio Ativo: alendronato de sódio  
 Complemento Diferencial da Apresentação: OSTEOPAR  
 Embalagem: ENVELOPE DE ALUMINIO E POLIETILENO - Primária  
 Local de Fabricação: CARTUCHO DE CARTOLINA - Secundária

Fabricantes Nacionais: Fabricantes Internacionais

Forma Física: COMPRIMIDO SIMPLES  
 Validade: 36 meses  
 Princípio Ativo: alendronato de sódio  
 Complemento Diferencial da Apresentação: OSTEOPAR  
 Embalagem: ENVELOPE DE ALUMINIO E POLIETILENO - Primária  
 Local de Fabricação: CARTUCHO DE CARTOLINA - Secundária

Fabricantes Nacionais: Fabricantes Internacionais

Forma Física: Data de Publicação

70 MG COM CT ENV AL E POLIET X 300 (EMB HOSP)  
 Validade: 36 meses  
 Princípio Ativo: alendronato de sódio  
 Complemento Diferencial da Apresentação: OSTEOPAR  
 Embalagem: ENVELOPE DE ALUMINIO E POLIETILENO - Primária  
 Local de fabricação: CAIXA DE PAPELÃO - Secundária

COMPRIMIDO SIMPLES  
 Registro: 1038501110049  
 4  
 16/03/2015

Fabricantes Nacionais: Fabricantes Internacionais

VOLTAR

SIA, Trecho 5, Área Especial 57, Bloco B, Térreo Brasília - DF - CEP: 71205-050 - Central de Atendimento Anvisa - 0800 642 9782

## Consulta de Produtos



## Detalhe do Produto : ALOPURINOL

14

<b>Nome da Empresa:</b>	PRATI DONADUZZI & CIA LTDA	<b>Autorização:</b>	1025685
<b>CNPJ:</b>	73.856.593/0001-66		
<b>Nome Comercial:</b>	ALOPURINOL		
<b>Princípio Ativo:</b>	ALOPURINOL		
<b>Categoria:</b>	ANTI GOTOSOS		
<b>Registro:</b>	125680191		
<b>Processo:</b>	25351.369211/2007-90		
<b>Vencimento do Registro:</b>	03/2018		

Apresentação ATIVA	Forma Física	Nº Apres.	Data de Publicação
100 MG COM CT BL AL PLAS INC X 30	COMPRIMIDO SIMPLES	1	10/03/2008
<b>Validade:</b>	24 meses	<b>Registro:</b>	1256801910017
<b>Embalagem:</b>	BLISTER DE ALUMINIO/PLASTICO INCOLOR - Primária CARTUCHO DE CARTOLINA - Secundária		
<b>Local de Fabricação:</b>	<b>Fabricantes Nacionais</b> [sem dados cadastrados] <b>Fabricantes Internacionais</b> [sem dados cadastrados]		
Apresentação ATIVA	Forma Física	Nº Apres.	Data de Publicação
100 MG COM CT BL AL PLAS INC X 300 (EMB HOSP)	COMPRIMIDO SIMPLES	2	10/03/2008
<b>Validade:</b>	24 meses	<b>Registro:</b>	1256801910025
<b>Embalagem:</b>	BLISTER DE ALUMINIO/PLASTICO INCOLOR - Primária CARTUCHO DE CARTOLINA - Secundária		
<b>Local de Fabricação:</b>	<b>Fabricantes Nacionais</b> [sem dados cadastrados] <b>Fabricantes Internacionais</b> [sem dados cadastrados]		
Apresentação ATIVA	Forma Física	Nº Apres.	Data de Publicação
100 MG COM CT BL AL PLAS INC X 600 (EMB HOSP)	COMPRIMIDO SIMPLES	3	10/03/2008
<b>Validade:</b>	24 meses	<b>Registro:</b>	1256801910033
<b>Embalagem:</b>	BLISTER DE ALUMINIO/PLASTICO INCOLOR - Primária CARTUCHO DE CARTOLINA - Secundária		
<b>Local de Fabricação:</b>	<b>Fabricantes Nacionais</b> [sem dados cadastrados] <b>Fabricantes Internacionais</b> [sem dados cadastrados]		
Apresentação ATIVA	Forma Física	Nº Apres.	Data de Publicação
300 MG COM CT BL AL PLAS INC X 30	COMPRIMIDO SIMPLES	4	10/03/2008
<b>Validade:</b>	24 meses	<b>Registro:</b>	1256801910041
<b>Embalagem:</b>	BLISTER DE ALUMINIO/PLASTICO INCOLOR - Primária CARTUCHO DE CARTOLINA - Secundária		
<b>Local de Fabricação:</b>	<b>Fabricantes Nacionais</b> [sem dados cadastrados] <b>Fabricantes Internacionais</b> [sem dados cadastrados]		

Apresentação ATIVA	Forma Física	Nº Apres.	Data de Publicação
300 MG COM CT BL AL PLAS INC X 10 (EMB HOSP)	COMPRIMIDO SIMPLES	5	10/03/2008
<b>Validade:</b>	24 meses	<b>Registro:</b>	1256801910051
<b>Embalagem:</b>	BLISTER DE ALUMINIO/PLASTICO INCOLOR - Primária CARTUCHO DE CARTOLINA - Secundária		
<b>Local de Fabricação:</b>	<b>Fabricantes Nacionais</b> [sem dados cadastrados] <b>Fabricantes Internacionais</b> [sem dados cadastrados]		
Apresentação ATIVA	Forma Física	Nº Apres.	Data de Publicação
300 MG COM CT BL AL PLAS INC X 500 (EMB HOSP)	COMPRIMIDO SIMPLES	6	10/03/2008
<b>Validade:</b>	24 meses	<b>Registro:</b>	1256801910068
<b>Embalagem:</b>	BLISTER DE ALUMINIO/PLASTICO INCOLOR - Primária CARTUCHO DE CARTOLINA - Secundária		
<b>Local de Fabricação:</b>	<b>Fabricantes Nacionais</b> [sem dados cadastrados] <b>Fabricantes Internacionais</b> [sem dados cadastrados]		
Apresentação ATIVA	Forma Física	Nº Apres.	Data de Publicação
100 MG COM CT BL AL PLAS TRANS X 80 (EMB FRAC)	COMPRIMIDO SIMPLES	7	26/09/2011
<b>Validade:</b>	24 meses	<b>Registro:</b>	1256801910076
<b>Embalagem:</b>	BLISTER DE ALUMINIO/PLASTICO INCOLOR - Primária CARTUCHO DE CARTOLINA - Secundária		
<b>Local de Fabricação:</b>	<b>Fabricantes Nacionais</b> [sem dados cadastrados] <b>Fabricantes Internacionais</b> [sem dados cadastrados]		
Apresentação ATIVA	Forma Física	Nº Apres.	Data de Publicação
100 MG COM CT BL AL PLAS TRANS X 120 (EMB FRAC)	COMPRIMIDO SIMPLES	8	26/09/2011
<b>Validade:</b>	24 meses	<b>Registro:</b>	1256801910084
<b>Embalagem:</b>	BLISTER DE ALUMINIO/PLASTICO INCOLOR - Primária CARTUCHO DE CARTOLINA - Secundária		
<b>Local de Fabricação:</b>	<b>Fabricantes Nacionais</b> [sem dados cadastrados] <b>Fabricantes Internacionais</b> [sem dados cadastrados]		
Apresentação ATIVA	Forma Física	Nº Apres.	Data de Publicação
100 MG COM CT BL AL PLAS TRANS X 240 (EMB FRAC)	COMPRIMIDO SIMPLES	9	26/09/2011
<b>Validade:</b>	24 meses	<b>Registro:</b>	1256801910092
<b>Embalagem:</b>	BLISTER DE ALUMINIO/PLASTICO INCOLOR - Primária CARTUCHO DE CARTOLINA - Secundária		
<b>Local de Fabricação:</b>	<b>Fabricantes Nacionais</b> [sem dados cadastrados] <b>Fabricantes Internacionais</b> [sem dados cadastrados]		
Apresentação ATIVA	Forma Física	Nº Apres.	Data de Publicação
100 MG COM CT BL AL PLAS TRANS X 320 (EMB FRAC)	COMPRIMIDO SIMPLES	10	26/09/2011
<b>Validade:</b>	24 meses	<b>Registro:</b>	1256801910106
<b>Embalagem:</b>	BLISTER DE ALUMINIO/PLASTICO INCOLOR - Primária CARTUCHO DE CARTOLINA - Secundária		
<b>Local de Fabricação:</b>	<b>Fabricantes Nacionais</b> [sem dados cadastrados]		

[sem dados cadastrados]

**Fabricantes Internacionais**

[sem dados cadastrados]

**Apresentação ATIVA**300 MG COM CT BL AL PLAS TRANS X 80  
(EMB FRAC)**Forma Física**

COMPRIMIDO SIMPLES

**Nº Apres.**

11

**Data de  
Publicação**

26/09/2011

**Validade:**

24 meses

**Registro:**

1256801910114

**Embalagem:**BLISTER DE ALUMINIO/PLASTICO INCOLOR - Primária  
CARTUCHO DE CARTOLINA - Secundária**Local de Fabricação:****Fabricantes Nacionais**

[sem dados cadastrados]

**Fabricantes Internacionais**

[sem dados cadastrados]

**Apresentação ATIVA**300 MG COM CT BL AL PLAS TRANS X 120  
(EMB FRAC)**Forma Física**

COMPRIMIDO SIMPLES

**Nº Apres.**

12

**Data de  
Publicação**

26/09/2011

**Validade:**

24 meses

**Registro:**

1256801910122

**Embalagem:**BLISTER DE ALUMINIO/PLASTICO INCOLOR - Primária  
CARTUCHO DE CARTOLINA - Secundária**Local de Fabricação:****Fabricantes Nacionais**

[sem dados cadastrados]

**Fabricantes Internacionais**

[sem dados cadastrados]

**Apresentação ATIVA**300 MG COM CT BL AL PLAS TRANS X 240  
(EMB FRAC)**Forma Física**

COMPRIMIDO SIMPLES

**Nº Apres.**

13

**Data de  
Publicação**

26/09/2011

**Validade:**

24 meses

**Registro:**

1256801910130

**Embalagem:**BLISTER DE ALUMINIO/PLASTICO INCOLOR - Primária  
CARTUCHO DE CARTOLINA - Secundária**Local de Fabricação:****Fabricantes Nacionais**

[sem dados cadastrados]

**Fabricantes Internacionais**

[sem dados cadastrados]

**Apresentação ATIVA**300 MG COM CT BL AL PLAS TRANS X 320  
(EMB FRAC)**Forma Física**

COMPRIMIDO SIMPLES

**Nº Apres.**

14

**Data de  
Publicação**

26/09/2011

**Validade:**

24 meses

**Registro:**

1256801910149

**Embalagem:**BLISTER DE ALUMINIO/PLASTICO INCOLOR - Primária  
CARTUCHO DE CARTOLINA - Secundária**Local de Fabricação:****Fabricantes Nacionais**

[sem dados cadastrados]

**Fabricantes Internacionais**

[sem dados cadastrados]

VOLTAR

SIA, Trecho 5, Área Especial 57, Bloco B, Térreo Brasília -DF - CEP: 71205-050 - Central de Atendimento Anvisa - 0800 642 9762

Copyright © ANVISA. Todos os direitos reservados.



Consulta de Produtos



38

Detalhe do Produto : BROMOPRIDA

Nome da Empresa: MARIOL INDUSTRIAL LTDA  
 CNPJ: 04.656.253/0001-79 Autorização: 1062410  
 Nome Comercial: BROMOPRIDA  
 Classe Terapêutica: ANTIEMÉTICOS E ANTINAUSEANTES  
 Registro: 162410015  
 Processo: 25351.72492/2009-40  
 Vencimento do Registro: 09/2021

Forma Farmacêutica: SOLUÇÃO ORAL  
 Validade: 24 meses  
 Princípio Ativo: BROMOPRIDA  
 Complemento Diferencial da Apresentação: MARIOL  
 Embalagem: Primária - FRASCO DE PLÁSTICO OPACO - Secundária - CARTUCHO DE CARTOLINA  
 Local de Fabricação: Fabricantes Nacionais  
 MARIOL INDUSTRIAL LTDA - BARRETOS - BRASIL  
 Fabricantes Internacionais

Via de Administração: ORAL  
 IFA Único: Sim  
 Conservação: CONSERVAR EM TEMPERATURA AMBIENTE ( AMBIENTE COM TEMPERATURA ENTRE 15 E 30°C)  
 Restrição de prescrição: Venda sob Prescrição Médica  
 Restrição de uso: Proteger da luz  
 Destinação: Comercial  
 Restrito a hospitais: Não Informado  
 Tarja: Sem Tarja  
 Medicamento referência: Não  
 Apresentação fracionada: Não

Forma Farmacêutica: SOLUÇÃO ORAL  
 Validade: 24 meses  
 Princípio Ativo: BROMOPRIDA  
 Complemento Diferencial da Apresentação: MARIOL  
 Embalagem: Primária - FRASCO DE PLÁSTICO OPACO - Secundária - CARTUCHO DE CARTOLINA  
 Local de Fabricação: Fabricantes Nacionais  
 MARIOL INDUSTRIAL LTDA - BARRETOS - BRASIL  
 Fabricantes Internacionais

Via de Administração: ORAL  
 IFA Único: Sim  
 Conservação: CONSERVAR EM TEMPERATURA AMBIENTE ( AMBIENTE COM TEMPERATURA ENTRE 15 E 30°C)  
 Restrição de prescrição: Venda sob Prescrição Médica  
 Restrição de uso: Proteger da luz  
 Destinação: Comercial  
 Restrito a hospitais: Não Informado  
 Tarja: Sem Tarja  
 Medicamento referência: Não  
 Apresentação fracionada: Não

Restrição de prescrição: Venda sob Prescrição Médica  
 Restrição de uso: Proteger da luz  
 Destinação: Comercial  
 Restrito a hospitais: Não Informado  
 Tarja: Sem Tarja  
 Medicamento referência: Não  
 Apresentação fracionada: Não

Forma Farmacêutica: SOLUÇÃO ORAL  
 Validade: 24 meses  
 Princípio Ativo: BROMOPRIDA  
 Complemento Diferencial da Apresentação: MARIOL  
 Embalagem: Primária - FRASCO DE PLÁSTICO OPACO - Secundária - CARTUCHO DE CARTOLINA  
 Local de Fabricação: Fabricantes Nacionais  
 MARIOL INDUSTRIAL LTDA - BARRETOS - BRASIL  
 Fabricantes Internacionais

Via de Administração: ORAL  
 IFA Único: Sim  
 Conservação: CONSERVAR EM TEMPERATURA AMBIENTE ( AMBIENTE COM TEMPERATURA ENTRE 15 E 30°C)  
 Restrição de prescrição: Venda sob Prescrição Médica  
 Restrição de uso: Proteger da luz  
 Destinação: Comercial  
 Restrito a hospitais: Não Informado  
 Tarja: Sem Tarja  
 Medicamento referência: Não  
 Apresentação fracionada: Não

VOLTAR

SIA, Trecho 5, Área Especial 57, Bloco B, Térreo Brasília - DF - CEP: 71205-050 - Central de Atendimento Anvisa - 0800 642 9782

Consulta de Produtos



Detalhe do Produto : FLAMATRAT

Nome da Empresa:	VITAMEDIC INDUSTRIA FARMACEUTICA LTDA	Autorização:	1003923
CNPJ:	30.222.814/0001-31		
Nome Comercial:	FLAMATRAT		
Classe Terapêutica:	ANTINFLAMATORIOS		
Registro:	103920127		
Processo:	25351.014264/01-73		
Vencimento do Registro:	08/2021		
Forma Farmacêutica		Nº Apros.	1
15 MG/ML SUS OR CT FR PLAS OPC GOT X 10 ML		Registro:	1039201270014
Validade:	24 meses		
Princípio Ativo:	DICLOFENACO RESINATO		
Complemento Diferencial da Apresentação:			
Embalagem:	Primária - FRASCO DE PLASTICO OPACO GOTEADOR Secundária - CARTUCHO DE CARTOLINA		
Local de Fabricação:	Fabricantes Nacionais VITAMEDIC INDUSTRIA FARMACEUTICA LTDA - ANAPOLIS - BRASIL Fabricantes Internacionais VITAMEDIC INDUSTRIA FARMACEUTICA LTDA - ANAPOLIS - BRASIL		
Via de Administração:	ORAL		
IFA (único):	Sim		
Conservação:	CONSERVAR EM TEMPERATURA AMBIENTE ( AMBIENTE COM TEMPERATURA ENTRE 15 E 30ºC) PROTEGER DA LUZ E UMIDADE		
Restrição de prescrição:	Venda sob Prescrição Médica		
Restrição de uso:			
Destinação:	Comercial		
Rescrito a Hospital:	Não Informado		
Medicamento referência:			
Apresentação fracionada:	Não		
Forma Farmacêutica		Nº Apros.	2
15 MG/ML SUS OR CT 50 FR PLAS OPC GOT X 10 ML (EMB HOSP)		Registro:	1039201270022
Validade:	24 meses		
Princípio Ativo:	DICLOFENACO RESINATO		
Complemento Diferencial da Apresentação:			
Embalagem:	Primária - FRASCO DE PLASTICO OPACO GOTEADOR Secundária - CARTUCHO DE CARTOLINA		
Local de Fabricação:	Fabricantes Nacionais VITAMEDIC INDUSTRIA FARMACEUTICA LTDA - ANAPOLIS - BRASIL Fabricantes Internacionais VITAMEDIC INDUSTRIA FARMACEUTICA LTDA - ANAPOLIS - BRASIL		
Via de Administração:	ORAL		
IFA (único):	Sim		
Conservação:	CONSERVAR EM TEMPERATURA AMBIENTE ( AMBIENTE COM TEMPERATURA ENTRE 15 E 30ºC) PROTEGER DA LUZ E UMIDADE		
Restrição de prescrição:	Venda sob Prescrição Médica		
Restrição de uso:			
Destinação:	Comercial		
Rescrito a Hospital:	Não Informado		
Medicamento referência:			
Apresentação fracionada:	Não		

028

Restrição de prescrição:	Venda sob Prescrição Médica		
Restrição de uso:			
Destinação:	Comercial		
Rescrito a Hospital:	Não Informado		
Medicamento referência:			
Apresentação fracionada:	Não		
Forma Farmacêutica		Nº Apros.	3
15 MG/ML SUS OR CT 100 FR PLAS OPC GOT X 10 ML (EMB HOSP)		Registro:	1039201270030
Validade:	24 meses		
Princípio Ativo:	DICLOFENACO RESINATO		
Complemento Diferencial da Apresentação:			
Embalagem:	Primária - FRASCO DE PLASTICO OPACO GOTEADOR Secundária - CARTUCHO DE CARTOLINA		
Local de Fabricação:	Fabricantes Nacionais VITAMEDIC INDUSTRIA FARMACEUTICA LTDA - ANAPOLIS - BRASIL Fabricantes Internacionais VITAMEDIC INDUSTRIA FARMACEUTICA LTDA - ANAPOLIS - BRASIL		
Via de Administração:	ORAL		
IFA (único):	Sim		
Conservação:	CONSERVAR EM TEMPERATURA AMBIENTE ( AMBIENTE COM TEMPERATURA ENTRE 15 E 30ºC) PROTEGER DA LUZ E UMIDADE		
Restrição de prescrição:	Venda sob Prescrição Médica		
Restrição de uso:			
Destinação:	Comercial		
Rescrito a Hospital:	Não Informado		
Medicamento referência:			
Apresentação fracionada:	Não		
Forma Farmacêutica		Nº Apros.	4
15 MG/ML SUS OR CT FR PLAS OPC GOT X 15 ML		Registro:	1039201270049
Validade:	24 meses		
Princípio Ativo:	DICLOFENACO RESINATO		
Complemento Diferencial da Apresentação:			
Embalagem:	Primária - FRASCO DE PLASTICO OPACO GOTEADOR Secundária - CARTUCHO DE CARTOLINA		
Local de Fabricação:	Fabricantes Nacionais VITAMEDIC INDUSTRIA FARMACEUTICA LTDA - ANAPOLIS - BRASIL Fabricantes Internacionais VITAMEDIC INDUSTRIA FARMACEUTICA LTDA - ANAPOLIS - BRASIL		
Via de Administração:	ORAL		
IFA (único):	Sim		
Conservação:	CONSERVAR EM TEMPERATURA AMBIENTE ( AMBIENTE COM TEMPERATURA ENTRE 15 E 30ºC) PROTEGER DA LUZ E UMIDADE		
Restrição de prescrição:	Venda sob Prescrição Médica		
Restrição de uso:			
Destinação:	Comercial		
Rescrito a Hospital:	Não Informado		
Medicamento referência:			
Apresentação fracionada:	Não		

<b>Apresentação:</b>	15 MG/ML SUS OR CT 50 FR PLUS OPC GOT X 15 ML (EHB HOSP)	<b>Forma Farmacêutica:</b>	SUSPENSÃO ORAL	<b>Nº Aprox. Publicação:</b>	5	<b>Data de Publicação:</b>	09/08/2001
<b>Validade:</b>	24 meses	<b>Princípio Ativo:</b>	DICLOFENACO RESINATO	<b>Registro:</b>	1039201270057		
<b>Complemento Diferencial da Apresentação:</b>		<b>Local de Fabricação:</b>	Fabricantes Nacionais VITAMEDIC INDUSTRIA FARMACEUTICA LTDA - ANAPOLIS - BRASIL <small>(sem dados cadastrados)</small>				
<b>Local de Fabricação:</b>		<b>Via de Administração:</b>	ORAL				
<b>JFA Único:</b>	Sim	<b>Conservação:</b>	CONSERVAR EM TEMPERATURA AMBIENTE ( AMBIENTE COM TEMPERATURA ENTRE 15 E 30ºC) PROTEGER DA LUZ E UMIDADE Venda sob Prescrição Médica				
<b>Restrição de prescrição:</b>		<b>Restrição de uso:</b>					
<b>Destinação:</b>	Comercial	<b>Restrição a hospitais:</b>	Restrito a hospitais				
<b>Terça:</b>	Não Informado	<b>Medicamento referência:</b>	Não				
<b>Medicamento referência:</b>	Não	<b>Apresentação fracionada:</b>	Não				
<b>Apresentação:</b>	15 MG/ML SUS OR CT 100 FR PLUS OPC GOT X 15 ML (EHB HOSP)	<b>Forma Farmacêutica:</b>	SUSPENSÃO ORAL	<b>Nº Aprox. Publicação:</b>	6	<b>Data de Publicação:</b>	09/08/2001
<b>Validade:</b>	24 meses	<b>Princípio Ativo:</b>	DICLOFENACO RESINATO	<b>Registro:</b>	1039201270065		
<b>Complemento Diferencial da Apresentação:</b>		<b>Local de Fabricação:</b>	Fabricantes Nacionais VITAMEDIC INDUSTRIA FARMACEUTICA LTDA - ANAPOLIS - BRASIL <small>(sem dados cadastrados)</small>				
<b>Local de Fabricação:</b>		<b>Via de Administração:</b>	ORAL				
<b>JFA Único:</b>	Sim	<b>Conservação:</b>	CONSERVAR EM TEMPERATURA AMBIENTE ( AMBIENTE COM TEMPERATURA ENTRE 15 E 30ºC) PROTEGER DA LUZ E UMIDADE Venda sob Prescrição Médica				
<b>Restrição de prescrição:</b>		<b>Restrição de uso:</b>					
<b>Destinação:</b>	Comercial	<b>Restrição a hospitais:</b>	Restrito a hospitais				
<b>Terça:</b>	Não Informado	<b>Medicamento referência:</b>	Não				
<b>Medicamento referência:</b>	Não	<b>Apresentação fracionada:</b>	Não				
<b>Apresentação:</b>	15 MG/ML SUS OR CT 50 FR PLUS OPC GOT X 20 ML (EHB HOSP)	<b>Forma Farmacêutica:</b>	SUSPENSÃO ORAL	<b>Nº Aprox. Publicação:</b>	7	<b>Data de Publicação:</b>	09/08/2001
<b>Validade:</b>	24 meses	<b>Princípio Ativo:</b>	DICLOFENACO RESINATO	<b>Registro:</b>	1039201270073		
<b>Complemento Diferencial da Apresentação:</b>		<b>Local de Fabricação:</b>	Fabricantes Nacionais VITAMEDIC INDUSTRIA FARMACEUTICA LTDA - ANAPOLIS - BRASIL <small>(sem dados cadastrados)</small>				
<b>Local de Fabricação:</b>		<b>Via de Administração:</b>	ORAL				
<b>JFA Único:</b>	Sim	<b>Conservação:</b>	CONSERVAR EM TEMPERATURA AMBIENTE ( AMBIENTE COM TEMPERATURA ENTRE 15 E 30ºC) PROTEGER DA LUZ E UMIDADE Venda sob Prescrição Médica				
<b>Restrição de prescrição:</b>		<b>Restrição de uso:</b>					
<b>Destinação:</b>	Comercial	<b>Restrição a hospitais:</b>	Restrito a hospitais				
<b>Terça:</b>	Não Informado	<b>Medicamento referência:</b>	Não				
<b>Medicamento referência:</b>	Não	<b>Apresentação fracionada:</b>	Não				

<b>Local de Fabricação:</b>	Fabricantes Nacionais VITAMEDIC INDUSTRIA FARMACEUTICA LTDA - ANAPOLIS - BRASIL <small>(sem dados cadastrados)</small>	<b>Forma Farmacêutica:</b>	SUSPENSÃO ORAL	<b>Nº Aprox. Publicação:</b>	8	<b>Data de Publicação:</b>	09/08/2001
<b>Via de Administração:</b>	ORAL	<b>Princípio Ativo:</b>	DICLOFENACO RESINATO	<b>Registro:</b>	1039201270081		
<b>JFA Único:</b>	Sim	<b>Conservação:</b>	CONSERVAR EM TEMPERATURA AMBIENTE ( AMBIENTE COM TEMPERATURA ENTRE 15 E 30ºC) PROTEGER DA LUZ E UMIDADE Venda sob Prescrição Médica				
<b>Restrição de prescrição:</b>		<b>Restrição de uso:</b>					
<b>Destinação:</b>	Comercial	<b>Restrição a hospitais:</b>	Restrito a hospitais				
<b>Terça:</b>	Não Informado	<b>Medicamento referência:</b>	Não				
<b>Medicamento referência:</b>	Não	<b>Apresentação fracionada:</b>	Não				
<b>Apresentação:</b>	15 MG/ML SUS OR CT 100 FR PLUS OPC GOT X 20 ML (EHB HOSP)	<b>Forma Farmacêutica:</b>	SUSPENSÃO ORAL	<b>Nº Aprox. Publicação:</b>	9	<b>Data de Publicação:</b>	09/08/2001
<b>Validade:</b>	24 meses	<b>Princípio Ativo:</b>	DICLOFENACO RESINATO	<b>Registro:</b>	1039201270091		
<b>Complemento Diferencial da Apresentação:</b>		<b>Local de Fabricação:</b>	Fabricantes Nacionais VITAMEDIC INDUSTRIA FARMACEUTICA LTDA - ANAPOLIS - BRASIL <small>(sem dados cadastrados)</small>				
<b>Local de Fabricação:</b>		<b>Via de Administração:</b>	ORAL				
<b>JFA Único:</b>	Sim	<b>Conservação:</b>	CONSERVAR EM TEMPERATURA AMBIENTE ( AMBIENTE COM TEMPERATURA ENTRE 15 E 30ºC) PROTEGER DA LUZ E UMIDADE Venda sob Prescrição Médica				
<b>Restrição de prescrição:</b>		<b>Restrição de uso:</b>					
<b>Destinação:</b>	Comercial	<b>Restrição a hospitais:</b>	Restrito a hospitais				
<b>Terça:</b>	Não Informado	<b>Medicamento referência:</b>	Não				
<b>Medicamento referência:</b>	Não	<b>Apresentação fracionada:</b>	Não				

Restrição de uso:

Destinação:

Restrição a hospitais:

Tarifa:

Medicamento referência:

Apresentação fracionada:

Destinação:

Comercial

Não Informado

Destinação:

Não

Não

VOLTAR

SIA, Trecho 5, Área Especial 57, Bloco B, Terreo Brasília - DF - CEP: 71205-050 - Central de Atendimento Anvisa - 0800 642 9782

873

Consulta de Produtos

4728 49

728

Detalhe do Produto : KARVIL

<b>Nome da Empresa:</b>	TORRENT DO BRASIL LTDA	<b>Autorização:</b>	1005253
<b>CNPJ:</b>	33.078.528/0001-32		
<b>Nome Comercial:</b>	KARVIL		
<b>Princípio Ativo:</b>	CARVEDILOL		
<b>Categoria:</b>	ANTI-HIPERTENSIVOS SIMPLES		
<b>Registro:</b>	105250010		
<b>Processo:</b>	25351.0212.31.01-54		
<b>Vencimento do Registro:</b>	06/2017		
<b>Apresentação [*** INATIVA ***]</b>		<b>Nº Apros.</b>	<b>Data de Publicação</b>
3,125 MG COM CT BL AL / PVC X 15	COMPRIMIDO SIMPLES	1	05/06/2002
<b>Validade:</b>	24 meses	<b>Registro:</b>	1052500100010
<b>Embalagem:</b>	BLISTER DE ALUMINIO/PLASTICO INCOLOR - Primária CARTUCHO DE CARTOLINA - Secundária		
<b>Local de Fabricação:</b>	Fabricantes Nacionais Fabricantes Internacionais		
<b>Apresentação ATIVA</b>		<b>Nº Apros.</b>	<b>Data de Publicação</b>
3,125 MG COM CT BL AL / PVC X 15	COMPRIMIDO SIMPLES	2	05/06/2002
<b>Validade:</b>	36 meses	<b>Registro:</b>	1052500100029
<b>Embalagem:</b>	BLISTER DE ALUMINIO/ALUMINIO - Primária CARTUCHO DE CARTOLINA - Secundária		
<b>Local de Fabricação:</b>	Fabricantes Nacionais Fabricantes Internacionais		
<b>Apresentação [*** INATIVA ***]</b>		<b>Nº Apros.</b>	<b>Data de Publicação</b>
6,25 MG COM CT BL AL / PVC X 15	COMPRIMIDO SIMPLES	3	05/06/2002
<b>Validade:</b>	24 meses	<b>Registro:</b>	1052500100037
<b>Embalagem:</b>	BLISTER DE ALUMINIO/PLASTICO INCOLOR - Primária CARTUCHO DE CARTOLINA - Secundária		
<b>Local de Fabricação:</b>	Fabricantes Nacionais Fabricantes Internacionais		
<b>Apresentação ATIVA</b>		<b>Nº Apros.</b>	<b>Data de Publicação</b>
6,25 MG COM CT BL AL / PVC X 15	COMPRIMIDO SIMPLES	4	05/06/2002
<b>Validade:</b>	36 meses	<b>Registro:</b>	1052500100045
<b>Embalagem:</b>	BLISTER DE ALUMINIO/ALUMINIO - Primária CARTUCHO DE CARTOLINA - Secundária		
<b>Local de Fabricação:</b>	Fabricantes Nacionais Fabricantes Internacionais		
<b>Apresentação [*** INATIVA ***]</b>		<b>Nº Apros.</b>	<b>Data de Publicação</b>
12,5 MG COM CT BL AL / PVC X 15	COMPRIMIDO SIMPLES	5	05/06/2002
<b>Validade:</b>	24 meses		

<b>Validade:</b>	24 meses	<b>Registro:</b>	1052500100053
<b>Embalagem:</b>	BLISTER DE ALUMINIO/PLASTICO INCOLOR - Primária CARTUCHO DE CARTOLINA - Secundária		
<b>Local de Fabricação:</b>	Fabricantes Nacionais Fabricantes Internacionais		
<b>Apresentação ATIVA</b>		<b>Nº Apros.</b>	<b>Data de Publicação</b>
12,5 MG COM CT BL AL / AL X 15	COMPRIMIDO SIMPLES	6	05/06/2002
<b>Validade:</b>	36 meses	<b>Registro:</b>	1052500100061
<b>Embalagem:</b>	BLISTER DE ALUMINIO/ALUMINIO - Primária CARTUCHO DE CARTOLINA - Secundária		
<b>Local de Fabricação:</b>	Fabricantes Nacionais Fabricantes Internacionais		
<b>Apresentação ATIVA</b>		<b>Nº Apros.</b>	<b>Data de Publicação</b>
3,125 MG COM CT BL AL / AL X 30	COMPRIMIDO SIMPLES	7	17/10/2011
<b>Validade:</b>	36 meses	<b>Registro:</b>	1052500100071
<b>Embalagem:</b>	BLISTER DE ALUMINIO/ALUMINIO - Primária CARTUCHO DE CARTOLINA - Secundária		
<b>Local de Fabricação:</b>	Fabricantes Nacionais Fabricantes Internacionais		
<b>Apresentação ATIVA</b>		<b>Nº Apros.</b>	<b>Data de Publicação</b>
6,25 MG COM CT BL AL / AL X 30	COMPRIMIDO SIMPLES	8	17/10/2011
<b>Validade:</b>	36 meses	<b>Registro:</b>	1052500100089
<b>Embalagem:</b>	BLISTER DE ALUMINIO/ALUMINIO - Primária CARTUCHO DE CARTOLINA - Secundária		
<b>Local de Fabricação:</b>	Fabricantes Nacionais Fabricantes Internacionais		
<b>Apresentação ATIVA</b>		<b>Nº Apros.</b>	<b>Data de Publicação</b>
12,5 MG COM CT BL AL / AL X 30	COMPRIMIDO SIMPLES	9	17/10/2011
<b>Validade:</b>	36 meses	<b>Registro:</b>	1052500100096
<b>Embalagem:</b>	BLISTER DE ALUMINIO/ALUMINIO - Primária CARTUCHO DE CARTOLINA - Secundária		
<b>Local de Fabricação:</b>	Fabricantes Nacionais Fabricantes Internacionais		
<b>Apresentação ATIVA</b>		<b>Nº Apros.</b>	<b>Data de Publicação</b>
25 MG COM CT BL AL / AL X 10	COMPRIMIDO SIMPLES	10	06/06/2011
<b>Validade:</b>	24 meses	<b>Registro:</b>	1052500100101
<b>Embalagem:</b>	BLISTER DE ALUMINIO/ALUMINIO - Primária CARTUCHO DE CARTOLINA - Secundária		
<b>Local de Fabricação:</b>	Fabricantes Nacionais Fabricantes Internacionais		
<b>Apresentação ATIVA</b>		<b>Nº Apros.</b>	<b>Data de Publicação</b>
25 MG COM CT BL AL / AL X 15	COMPRIMIDO SIMPLES	11	06/06/2011
<b>Validade:</b>	24 meses	<b>Registro:</b>	1052500100118





Ministério da Saúde

Agência Nacional de Vigilância Sanitária

Consulta de Produtos



Detalhe do Produto : Cimetidina

53

Nome da Empresa:	PRATI DONADUZZI & CIA LTDA	Autorização:	1025685
CNPJ:	73.856.593/0001-66		
Nome Comercial:	Cimetidina		
Princípio Ativo:	CIMETIDINA		
Categoria:	ANTIULCEROSOS		
Registro:	125680186		
Processo:	25351.257185/2007-58		
Vencimento do Registro:	03/2018		

Apresentação ATIVA	Forma Física	Nº Apres.	Data de Publicação
200 MG COM REV CT BL AL PLAS INC X 10	COMPRIMIDO REVESTIDO	1	05/03/2012
Validade:	24 meses	Registro:	1256801860011
Embalagem:	BLISTER DE ALUMINIO/PLASTICO INCOLOR - Primária CARTUCHO DE CARTOLINA - Secundária		
Local de Fabricação:	Fabricantes Nacionais Fabricantes Internacionais		

Apresentação ATIVA	Forma Física	Nº Apres.	Data de Publicação
200 MG COM REV CT BL AL PLAS INC X 20	COMPRIMIDO REVESTIDO	2	05/03/2012
Validade:	24 meses	Registro:	1256801860028
Embalagem:	BLISTER DE ALUMINIO/PLASTICO INCOLOR - Primária CARTUCHO DE CARTOLINA - Secundária		
Local de Fabricação:	Fabricantes Nacionais Fabricantes Internacionais		

Apresentação ATIVA	Forma Física	Nº Apres.	Data de Publicação
200 MG COM REV CT BL AL PLAS INC X 40	COMPRIMIDO REVESTIDO	3	05/03/2012
Validade:	24 meses	Registro:	1256801860036
Embalagem:	BLISTER DE ALUMINIO/PLASTICO INCOLOR - Primária CARTUCHO DE CARTOLINA - Secundária		
Local de Fabricação:	Fabricantes Nacionais PRATI DONADUZZI & CIA LTDA - BRASIL Fabricantes Internacionais		

Apresentação ATIVA	Forma Física	Nº Apres.	Data de Publicação
200 MG COM REV CT BL AL PLAS INC X 600 (EMB HOSP)	COMPRIMIDO REVESTIDO	4	05/03/2012
Validade:	24 meses	Registro:	1256801860044
Embalagem:	BLISTER DE ALUMINIO/PLASTICO INCOLOR - Primária CARTUCHO DE CARTOLINA - Secundária		

Local de Fabricação:

Fabricantes Nacionais  
PRATI DONADUZZI & CIA LTDA - BRASIL

Fabricantes Internacionais

Apresentação ATIVA

200 MG COM REV CT BL AL PLAS INC X 200 (EMB HOSP)

Validade:

Embalagem:

Local de Fabricação:

Forma Física

COMPRIMIDO REVESTIDO

Nº Apres.

5

Data de Publicação

05/03/2012

Registro:

1256801860052

24 meses

BLISTER DE ALUMINIO/PLASTICO INCOLOR - Primária  
CARTUCHO DE CARTOLINA - Secundária

Fabricantes Nacionais  
PRATI DONADUZZI & CIA LTDA - BRASIL

Fabricantes Internacionais

Apresentação ATIVA

400 MG COM REV CT BL AL PLAS INC X 10

Validade:

Embalagem:

Local de Fabricação:

Forma Física

COMPRIMIDO REVESTIDO

Nº Apres.

6

Data de Publicação

24/03/2008

Registro:

1256801860060

24 meses

BLISTER DE ALUMINIO/PLASTICO INCOLOR - Primária  
CARTUCHO DE CARTOLINA - Secundária

Fabricantes Nacionais  
PRATI DONADUZZI & CIA LTDA - BRASIL

Fabricantes Internacionais

Apresentação ATIVA

400 MG COM REV CT BL AL PLAS INC X 20

Validade:

Embalagem:

Local de Fabricação:

Forma Física

COMPRIMIDO REVESTIDO

Nº Apres.

7

Data de Publicação

24/03/2008

Registro:

1256801860079

24 meses

BLISTER DE ALUMINIO/PLASTICO INCOLOR - Primária  
CARTUCHO DE CARTOLINA - Secundária

Fabricantes Nacionais  
PRATI DONADUZZI & CIA LTDA - BRASIL

Fabricantes Internacionais

Apresentação ATIVA

400 MG COM REV CT BL AL PLAS INC X 40

Validade:

Embalagem:

Local de Fabricação:

Forma Física

COMPRIMIDO REVESTIDO

Nº Apres.

8

Data de Publicação

24/03/2008

Registro:

1256801860087

24 meses

BLISTER DE ALUMINIO/PLASTICO INCOLOR - Primária  
CARTUCHO DE CARTOLINA - Secundária

Fabricantes Nacionais  
PRATI DONADUZZI & CIA LTDA - BRASIL

Fabricantes Internacionais

Apresentação ATIVA

400 MG COM REV CT BL AL PLAS INC X 200 (EMB HOSP)

Validade:

Embalagem:

Local de Fabricação:

Forma Física

COMPRIMIDO REVESTIDO

Nº Apres.

9

Data de Publicação

24/03/2008

Registro:

1256801860095

24 meses

BLISTER DE ALUMINIO/PLASTICO INCOLOR - Primária  
CARTUCHO DE CARTOLINA - Secundária

Fabricantes Nacionais  
PRATI DONADUZZI & CIA LTDA - BRASIL

Fabricantes Internacionais

928

876



Apresentação ATIVA	Forma Física	Nº Apres.	Data de Publicação
400 MG COM REV CT BL AL PLAS INC X 600 (EMB HOSP)	COMPRIMIDO REVESTIDO	10	24/03/2008
<b>Validade:</b>	24 meses	<b>Registro:</b>	1256801860109
<b>Embalagem:</b>	BLISTER DE ALUMINIO/PLASTICO INCOLOR - Primária CARTUCHO DE CARTOLINA - Secundária		
<b>Local de Fabricação:</b>	<u>Fabricantes Nacionais</u> _____ <u>Fabricantes Internacionais</u> _____ _____		

VOLTAR

SIA, Trecho 5, Área Especial 57, Bloco B, Térreo Brasília -DF - CEP: 71205-050 - Central de Atendimento Anvisa - 0800 642 9782

Copyright © ANVISA. Todos os direitos reservados.

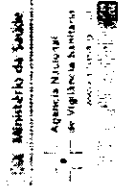

Consulta de Produtos

Detalhe do Produto : PROFERGAN

70

<b>Nome da Empresa:</b> LABORATORIO TEUTO BRASILEIRO S/A <b>CNPJ:</b> 17.159.229/0001-76 <b>Nome Comercial:</b> PROFERGAN <b>Categoria:</b> ANTI-HISTAMINICOS SISTEMICOS <b>Registro:</b> 103700321 <b>Processo:</b> 25000.03349/98-35 <b>Vencimento do Registro:</b> 06/2021		<b>Autorização:</b> 1003707	
<b>Forma Física:</b> COMPRIMIDO REVESTIDO <b>Validade:</b> 24 meses <b>Princípio Ativo:</b> CLORIDRATO DE PROMETAZINA	<b>Nº Apros.:</b> 1 <b>Registro:</b> 1037003210019	<b>Data de Publicação:</b> 04/06/2001	
<b>Local de Fabricação:</b> BLISTER DE ALUMINIO-PLASTICO TRANSPARENTE - Primária CARTUCHO DE CARTOLINA - Secundária <b>Fabricantes Nacionais:</b> LABORATORIO TEUTO BRASILEIRO S/A - BRASIL <b>Fabricantes Internacionais:</b>			
<b>Forma Física:</b> 25 MG COM REV CT BL AL PLAS INC X 20 (EMB. HOSP) <b>Validade:</b> 24 meses <b>Princípio Ativo:</b> CLORIDRATO DE PROMETAZINA	<b>Nº Apros.:</b> 2 <b>Registro:</b> 1037003210017	<b>Data de Publicação:</b> 04/06/2001	
<b>Local de Fabricação:</b> BLISTER DE ALUMINIO-PLASTICO TRANSPARENTE - Primária CARTUCHO DE CARTOLINA - Secundária <b>Fabricantes Nacionais:</b> LABORATORIO TEUTO BRASILEIRO S/A - BRASIL <b>Fabricantes Internacionais:</b>			
<b>Forma Física:</b> 25 MG COM REV BL AL PLAS INC X 100 (EMB. HOSP) <b>Validade:</b> 24 meses <b>Princípio Ativo:</b> CLORIDRATO DE PROMETAZINA	<b>Nº Apros.:</b> 4 <b>Registro:</b> 1037003210043	<b>Data de Publicação:</b> 04/06/2001	
<b>Local de Fabricação:</b> BLISTER DE ALUMINIO-PLASTICO TRANSPARENTE - Primária CARTUCHO DE CARTOLINA - Secundária <b>Fabricantes Nacionais:</b> LABORATORIO TEUTO BRASILEIRO S/A - BRASIL <b>Fabricantes Internacionais:</b>			
<b>Forma Física:</b> 25 MG COM REV BL AL PLAS INC X 500 (EMB. HOSP)	<b>Nº Apros.:</b> 5	<b>Data de Publicação:</b> 04/06/2001	
<b>Local de Fabricação:</b>			

**Validade:** 24 meses  
**Princípio Ativo:** CLORIDRATO DE PROMETAZINA  
**Complemento Diferencial da Apresentação:**  
**Embalagem:**  
**Local de Fabricação:** BLISTER DE ALUMINIO-PLASTICO TRANSPARENTE - Primária  
 CARTUCHO DE CARTOLINA - Secundária  
**Fabricantes Nacionais:** LABORATORIO TEUTO BRASILEIRO S/A - BRASIL  
**Fabricantes Internacionais:**

**Forma Física:** 20 MG/G CREM DERM CT BG AL X 15 G  
**Validade:** 24 meses  
**Princípio Ativo:** PROMETAZINA  
**Complemento Diferencial da Apresentação:**  
**Embalagem:**  
**Local de Fabricação:** BLISTER DE ALUMINIO - Primária  
 CARTUCHO DE CARTOLINA - Secundária  
**Fabricantes Nacionais:** LABORATORIO TEUTO BRASILEIRO S/A - BRASIL  
**Fabricantes Internacionais:**

**Forma Física:** 20 MG/G CREM DERM CT BG AL X 30 G  
**Validade:** 24 meses  
**Princípio Ativo:** PROMETAZINA  
**Complemento Diferencial da Apresentação:**  
**Embalagem:**  
**Local de Fabricação:** BLISTER DE ALUMINIO - Primária  
 CARTUCHO DE CARTOLINA - Secundária  
**Fabricantes Nacionais:** LABORATORIO TEUTO BRASILEIRO S/A - BRASIL  
**Fabricantes Internacionais:**

**Forma Física:** 20 MG/G CREM DERM CT BG AL X 60 G  
**Validade:** 24 meses  
**Princípio Ativo:** PROMETAZINA  
**Complemento Diferencial da Apresentação:**  
**Embalagem:**  
**Local de Fabricação:** BLISTER DE ALUMINIO - Primária  
 CARTUCHO DE CARTOLINA - Secundária  
**Fabricantes Nacionais:** LABORATORIO TEUTO BRASILEIRO S/A - BRASIL  
**Fabricantes Internacionais:**

**Forma Física:** 20 MG/G CREM DERM CX 100 BG AL X 15 G (EMB HOSP)  
**Validade:** 24 meses  
**Princípio Ativo:** PROMETAZINA  
**Complemento Diferencial da Apresentação:**  
**Embalagem:**  
**Local de Fabricação:** BLISTER DE ALUMINIO - Primária  
 CARTUCHO DE CARTOLINA - Secundária  
**Fabricantes Nacionais:** LABORATORIO TEUTO BRASILEIRO S/A - BRASIL  
**Fabricantes Internacionais:**

828

Complemento Diferencial de Apresentação:		Forma Física		Data de Publicação	
20 MG/G CREM DERM CX 100 BG AL X 30 G (EMB HOSP)		CREME DERMATOLOGICO		10	
Validade: 24 meses		PRONETAZINA		04/06/2001	
Princípio Ativo: PRONETAZINA		Registro: 1037003210108			
Complemento Diferencial de Apresentação:		Forma Física		Data de Publicação	
20 MG/G CREM DERM CX 100 BG AL X 60 G (EMB HOSP)		CREME DERMATOLOGICO		11	
Validade: 24 meses		PRONETAZINA		04/06/2001	
Princípio Ativo: PRONETAZINA		Registro: 1037003210116			
Complemento Diferencial de Apresentação:		Forma Física		Data de Publicação	
20 MG/G CREM DERM CX 300 BG AL X 15 G (EMB HOSP)		CREME DERMATOLOGICO		12	
Validade: 24 meses		PRONETAZINA		04/06/2001	
Princípio Ativo: PRONETAZINA		Registro: 1037003210124			
Complemento Diferencial de Apresentação:		Forma Física		Data de Publicação	
20 MG/G CREM DERM CX 300 BG AL X 30 G (EMB HOSP)		CREME DERMATOLOGICO		13	
Validade: 24 meses		PRONETAZINA		04/06/2001	
Princípio Ativo: PRONETAZINA		Registro: 1037003210132			
Complemento Diferencial de Apresentação:		Forma Física		Data de Publicação	
20 MG/G CREM DERM CX 300 BG AL X 30 G (EMB HOSP)		CREME DERMATOLOGICO		13	
Validade: 24 meses		PRONETAZINA		04/06/2001	
Princípio Ativo: PRONETAZINA		Registro: 1037003210132			

Complemento Diferencial de Apresentação:		Forma Física		Data de Publicação	
20 MG/G CREM DERM CX 100 BG AL X 60 G (EMB HOSP)		CREME DERMATOLOGICO		14	
Validade: 24 meses		PRONETAZINA		04/06/2001	
Princípio Ativo: PRONETAZINA		Registro: 1037003210140			
Complemento Diferencial de Apresentação:		Forma Física		Data de Publicação	
20 MG/G CREM DERM CX 100 BG AL REV EXOTI-FENOLICO OMO X 30 G		CREME DERMATOLOGICO		16	
Validade: 24 meses		PRONETAZINA		04/06/2001	
Princípio Ativo: PRONETAZINA		Registro: 1037003210157			
Complemento Diferencial de Apresentação:		Forma Física		Data de Publicação	
20 MG/G CREM DERM CX 100 BG AL REV EXOTI-FENOLICO OMO X 60 G		CREME DERMATOLOGICO		17	
Validade: 24 meses		PRONETAZINA		04/06/2001	
Princípio Ativo: PRONETAZINA		Registro: 1037003210175			
Complemento Diferencial de Apresentação:		Forma Física		Data de Publicação	
20 MG/G CREM DERM CX 100 BG AL REV EXOTI-FENOLICO OMO X 15 G (EMB HOSP)		CREME DERMATOLOGICO		18	
Validade: 24 meses		PRONETAZINA		04/06/2001	
Princípio Ativo: PRONETAZINA		Registro: 1037003210183			

Complemento Diferencial de Apresentação:		Forma Física		Data de Publicação	
20 MG/G CREM DERM CX 100 BG AL X 30 G (EMB HOSP)		CREME DERMATOLOGICO		18	
Validade: 24 meses		PRONETAZINA		04/06/2001	
Princípio Ativo: PRONETAZINA		Registro: 1037003210183			
Complemento Diferencial de Apresentação:		Forma Física		Data de Publicação	
20 MG/G CREM DERM CX 100 BG AL X 60 G (EMB HOSP)		CREME DERMATOLOGICO		14	
Validade: 24 meses		PRONETAZINA		04/06/2001	
Princípio Ativo: PRONETAZINA		Registro: 1037003210140			

Fabricantes Internacionais			
Forma Física	Nº Apres.	Data de Publicação	
CREME DERMATOLOGICO	19	04/06/2001	
Validade:	Registros:		
24 meses	1037003210191		
Princípio Ativo:			
PROMETAZINA			
Complemento Diferencial da Apresentação:			
Local de Fabricação:			
BLISTER DE ALUMINIO - Primária			
CAIXA DE PAPELÃO - Secundária			
Fabricantes Nacionais			
LABORATORIO TEUTO BRASILEIRO S/A - BRASIL			
Fabricantes Internacionais			
Forma Física	Nº Apres.	Data de Publicação	
CREME DERMATOLOGICO	20	04/06/2001	
Validade:	Registros:		
24 meses	1037003210205		
Princípio Ativo:			
PROMETAZINA			
Complemento Diferencial da Apresentação:			
Local de Fabricação:			
BLISTER DE ALUMINIO - Primária			
CAIXA DE PAPELÃO - Secundária			
Fabricantes Nacionais			
LABORATORIO TEUTO BRASILEIRO S/A - BRASIL			
Fabricantes Internacionais			
Forma Física	Nº Apres.	Data de Publicação	
CREME DERMATOLOGICO	21	04/06/2001	
Validade:	Registros:		
24 meses	1037003210213		
Princípio Ativo:			
PROMETAZINA			
Complemento Diferencial da Apresentação:			
Local de Fabricação:			
BLISTER DE ALUMINIO - Primária			
CAIXA DE PAPELÃO - Secundária			
Fabricantes Nacionais			
LABORATORIO TEUTO BRASILEIRO S/A - BRASIL			
Fabricantes Internacionais			
Forma Física	Nº Apres.	Data de Publicação	
CREME DERMATOLOGICO	22	04/06/2001	
Validade:	Registros:		
24 meses	1037003210221		
Princípio Ativo:			
PROMETAZINA			
Complemento Diferencial da Apresentação:			
Local de Fabricação:			
BLISTER DE ALUMINIO - Primária			
CAIXA DE PAPELÃO - Secundária			
Fabricantes Nacionais			
LABORATORIO TEUTO BRASILEIRO S/A - BRASIL			
Fabricantes Internacionais			
Forma Física	Nº Apres.	Data de Publicação	
CREME DERMATOLOGICO	23	04/06/2001	
Validade:	Registros:		
24 meses	1037003210231		
Princípio Ativo:			
PROMETAZINA			
Complemento Diferencial da Apresentação:			
Local de Fabricação:			
BLISTER DE ALUMINIO - Primária			
CARTUCHO DE CARTOLINA - Secundária			
Fabricantes Nacionais			
LABORATORIO TEUTO BRASILEIRO S/A - BRASIL			
Fabricantes Internacionais			

878

Fabricantes Internacionais			
Forma Física	Nº Apres.	Data de Publicação	
CREME DERMATOLOGICO	23	04/06/2001	
Validade:	Registros:		
24 meses	1037003210231		
Princípio Ativo:			
PROMETAZINA			
Complemento Diferencial da Apresentação:			
Local de Fabricação:			
BLISTER DE ALUMINIO - Primária			
CARTUCHO DE CARTOLINA - Secundária			
Fabricantes Nacionais			
LABORATORIO TEUTO BRASILEIRO S/A - BRASIL			
Fabricantes Internacionais			
Forma Física	Nº Apres.	Data de Publicação	
CREME DERMATOLOGICO	24	04/06/2001	
Validade:	Registros:		
24 meses	1037003210248		
Princípio Ativo:			
PROMETAZINA			
Complemento Diferencial da Apresentação:			
Local de Fabricação:			
BLISTER DE ALUMINIO - Primária			
CARTUCHO DE CARTOLINA - Secundária			
Fabricantes Nacionais			
LABORATORIO TEUTO BRASILEIRO S/A - BRASIL			
Fabricantes Internacionais			
Forma Física	Nº Apres.	Data de Publicação	
CREME DERMATOLOGICO	25	04/06/2001	
Validade:	Registros:		
24 meses	1037003210256		
Princípio Ativo:			
PROMETAZINA			
Complemento Diferencial da Apresentação:			
Local de Fabricação:			
BLISTER DE ALUMINIO - Primária			
CARTUCHO DE CARTOLINA - Secundária			
Fabricantes Nacionais			
LABORATORIO TEUTO BRASILEIRO S/A - BRASIL			
Fabricantes Internacionais			
Forma Física	Nº Apres.	Data de Publicação	
CREME DERMATOLOGICO	26	04/06/2001	
Validade:	Registros:		
24 meses	1037003210264		
Princípio Ativo:			
PROMETAZINA			
Complemento Diferencial da Apresentação:			
Local de Fabricação:			
BLISTER DE ALUMINIO - Primária			
CARTUCHO DE CARTOLINA - Secundária			
Fabricantes Nacionais			
LABORATORIO TEUTO BRASILEIRO S/A - BRASIL			
Fabricantes Internacionais			
Forma Física	Nº Apres.	Data de Publicação	
CREME DERMATOLOGICO	27	04/06/2001	
Validade:	Registros:		
24 meses	1037003210272		
Princípio Ativo:			
PROMETAZINA			

<b>Complemento Diferencial da Apresentação:</b>		BLISTER DE ALUMÍNIO - Prímula	
<b>Embalagem:</b>		FARMACIAS NACIONAIS LABORATORIO TEUTO BRASILEIRO S/A - BRASIL Fabricantes Internacionais	
<b>Local de Fabricação:</b>			
<b>Apresentação ATIVA</b>	<b>Forma Física</b>	<b>Nº Aprox. Publicação</b>	<b>Data de Publicação</b>
20 MG/G CREM DERM CX 100 BG AL REV EPOXI-FENOLICO PIGMENTADO X 30 G (EMB HOSP)	CREME DERMATOLOGICO	28	04/06/2001
<b>Validade:</b>	<b>Princípio Ativo:</b>	<b>Registro:</b>	1037003210280
24 meses	PROMETAZINA		
<b>Complemento Diferencial da Apresentação:</b>			
<b>Embalagem:</b>		BLISTER DE ALUMÍNIO - Prímula CAIXA DE PAPELÃO - Secundária	
<b>Local de Fabricação:</b>		Fabricantes Internacionais	
		Fabricantes Internacionais	
<b>Apresentação ATIVA</b>	<b>Forma Física</b>	<b>Nº Aprox. Publicação</b>	<b>Data de Publicação</b>
20 MG/G CREM DERM CX 100 BG AL REV EPOXI-FENOLICO PIGMENTADO X 15 G (EMB HOSP)	CREME DERMATOLOGICO	29	04/06/2001
<b>Validade:</b>	<b>Princípio Ativo:</b>	<b>Registro:</b>	1037003210299
24 meses	PROMETAZINA		
<b>Complemento Diferencial da Apresentação:</b>			
<b>Embalagem:</b>		BLISTER DE ALUMÍNIO - Prímula CAIXA DE PAPELÃO - Secundária	
<b>Local de Fabricação:</b>		Fabricantes Internacionais LABORATORIO TEUTO BRASILEIRO S/A - BRASIL Fabricantes Internacionais	
		Fabricantes Internacionais	
<b>Apresentação ATIVA</b>	<b>Forma Física</b>	<b>Nº Aprox. Publicação</b>	<b>Data de Publicação</b>
20 MG/G CREM DERM CX 300 BG AL REV EPOXI-FENOLICO PIGMENTADO X 15 G (EMB HOSP)	CREME DERMATOLOGICO	30	04/06/2001
<b>Validade:</b>	<b>Princípio Ativo:</b>	<b>Registro:</b>	1037003210302
24 meses	PROMETAZINA		
<b>Complemento Diferencial da Apresentação:</b>			
<b>Embalagem:</b>		BLISTER DE ALUMÍNIO - Prímula CAIXA DE PAPELÃO - Secundária	
<b>Local de Fabricação:</b>		Fabricantes Internacionais LABORATORIO TEUTO BRASILEIRO S/A - BRASIL Fabricantes Internacionais	
		Fabricantes Internacionais	
<b>Apresentação ATIVA</b>	<b>Forma Física</b>	<b>Nº Aprox. Publicação</b>	<b>Data de Publicação</b>
20 MG/G CREM DERM CX 300 BG AL REV EPOXI-FENOLICO PIGMENTADO X 30 G (EMB HOSP)	CREME DERMATOLOGICO	31	04/06/2001
<b>Validade:</b>	<b>Princípio Ativo:</b>	<b>Registro:</b>	1037003210310
24 meses	PROMETAZINA		
<b>Complemento Diferencial da Apresentação:</b>			
<b>Embalagem:</b>		BLISTER DE ALUMÍNIO - Prímula CAIXA DE PAPELÃO - Secundária	
<b>Local de Fabricação:</b>		Fabricantes Internacionais	

<b>Complemento Diferencial da Apresentação:</b>		LABORATORIO TEUTO BRASILEIRO S/A - BRASIL Fabricantes Internacionais	
<b>Embalagem:</b>		Fabricantes Internacionais	
<b>Local de Fabricação:</b>			
<b>Apresentação ATIVA</b>	<b>Forma Física</b>	<b>Nº Aprox. Publicação</b>	<b>Data de Publicação</b>
20 MG/G CREM DERM CX 100 BG AL REV EPOXI-FENOLICO PIGMENTADO X 60 G (EMB HOSP)	CREME DERMATOLOGICO	32	04/06/2001
<b>Validade:</b>	<b>Princípio Ativo:</b>	<b>Registro:</b>	1037003210039
24 meses	PROMETAZINA		
<b>Complemento Diferencial da Apresentação:</b>			
<b>Embalagem:</b>		BLISTER DE ALUMÍNIO - Prímula CAIXA DE PAPELÃO - Secundária	
<b>Local de Fabricação:</b>		Fabricantes Internacionais LABORATORIO TEUTO BRASILEIRO S/A - BRASIL Fabricantes Internacionais	
		Fabricantes Internacionais	
<b>Apresentação ATIVA</b>	<b>Forma Física</b>	<b>Nº Aprox. Publicação</b>	<b>Data de Publicação</b>
50 MG/2 ML SOL INJ CT 25 APQ VD AMB X 2 ML	SOLUCAO INJETAVEL	3	04/06/2001
<b>Validade:</b>	<b>Princípio Ativo:</b>	<b>Registro:</b>	1037003210035
24 meses	CLONIDRATO DE PROMETAZINA		
<b>Complemento Diferencial da Apresentação:</b>			
<b>Embalagem:</b>		AMPOLA DE VIDRO - Prímula CAIXA DE PAPELÃO - Secundária	
<b>Local de Fabricação:</b>		Fabricantes Internacionais LABORATORIO TEUTO BRASILEIRO S/A - BRASIL Fabricantes Internacionais	
		Fabricantes Internacionais	

S/A, Trecho 5, Área Especial 57, Bloco 8, Terço Brasília - DF - CEP: 71205-050 - Central de Atendimento Avulsa - 0800 642 9782

VOLTAR



Consulta de Produtos

Agência Nacional de Vigilância Sanitária  
 Rua Marquês de São Carlos, 149 - Vila Militar - Rio de Janeiro - RJ - CEP: 22251-900

Detalhe do Produto : CLORIDRATO DE TRAMADOL (PORT. 344/98, L-A2)

Nome da Empresa:	LABORATÓRIO TUITO BRASILEIRO S/A
CNPJ:	17.159.229/0001-76
Nome Comercial:	CLORIDRATO DE TRAMADOL (PORT. 344/98, L-A2)
Princípio Ativo:	CLORIDRATO DE TRAMADOL
Categoria:	AMALGAMOS MARCOTICOS
Registro:	103709503
Processo:	23351.22351/972005-55
Vencimento do Registro:	10/2017

628

21

Forma Física	Nº Apres.	Data de Publicação
50 MG CAP GEL DURA CT BL AL PLUS INC X 10	1	15/10/2007
Validade:	24 meses	Registro: 1037095030018
Embalagem:	BLISTER DE ALUMINIO/PLASTICO INCOLOR - Primário	
Local de Fabricação:	FABRIL DE CARTOLINA - Secundária LABORATÓRIO TUITO BRASILEIRO S/A - BRASIL	
Fabricantes Internacionais:	LABORATÓRIO TUITO BRASILEIRO S/A	
Forma Física	Nº Apres.	Data de Publicação
50 MG CAP GEL DURA CT BL AL PLUS INC X 30	2	15/10/2007
Validade:	24 meses	Registro: 1037095030026
Embalagem:	BLISTER DE ALUMINIO/PLASTICO INCOLOR - Primário	
Local de Fabricação:	FABRIL DE CARTOLINA - Secundária	
Fabricantes Internacionais:	LABORATÓRIO TUITO BRASILEIRO S/A	
Forma Física	Nº Apres.	Data de Publicação
50 MG CAP GEL DURA CT BL AL PLUS INC X 50 (EMB HOSE)	3	15/10/2007
Validade:	24 meses	Registro: 1037095030034
Embalagem:	BLISTER DE ALUMINIO/PLASTICO INCOLOR - Primário	
Local de Fabricação:	FABRIL DE CARTOLINA - Secundária	
Fabricantes Internacionais:	LABORATÓRIO TUITO BRASILEIRO S/A	
Forma Física	Nº Apres.	Data de Publicação
50 MG CAP GEL DURA CT BL AL PLUS INC X 100 (EMB HOSE)	4	15/10/2007
Validade:	24 meses	Registro: 1037095030042
Embalagem:	BLISTER DE ALUMINIO/PLASTICO INCOLOR - Primário	
Local de Fabricação:	FABRIL DE CARTOLINA - Secundária	
Fabricantes Internacionais:	LABORATÓRIO TUITO BRASILEIRO S/A	

VOLTAR

Ministério da Saúde

Agência Nacional  
de Vigilância Sanitária

## Consulta de Produtos



## Detalhe do Produto : CLORIDRATO DE TRAMADOL

72

**Nome da Empresa:** UNIÃO QUÍMICA FARMACÉUTICA NACIONAL S/A  
**CNPJ:** 60.665.981/0001-18 **Autorização:** 1004977  
**Nome Comercial:** CLORIDRATO DE TRAMADOL  
**Princípio Ativo:** CLORIDRATO DE TRAMADOL  
**Categoria:** ANALGÉSICOS NARCÓTICOS  
**Registro:** 104971313  
**Processo:** 25351.013956/2003-73  
**Vencimento do Registro:** 10/2018

Apresentação ATIVA	Forma Física	Nº Apres.	Data de Publicação
50 MG/ML SOL INJ CX 6 AMP VD AMB X 1 ML	SOLUÇÃO INJETAVEL	1	28/04/2008
<b>Validade:</b>	24 meses	<b>Registro:</b>	1049713130014
<b>Embalagem:</b>	AMPOLA DE VIDRO AMBAR - Primária CAIXA COM CAMA PARA AMPOLA - Secundária		
<b>Local de Fabricação:</b>	<b>Fabricantes Nacionais</b> UNIÃO QUÍMICA FARMACÉUTICA NACIONAL S/A - BRASIL <b>Fabricantes Internacionais</b> <small>[sem dados cadastrados]</small>		
Apresentação ATIVA	Forma Física	Nº Apres.	Data de Publicação
50 MG/ML SOL INJ CX 50 AMP VD AMB X 1 ML (EMB HOSP)	SOLUÇÃO INJETAVEL	2	28/04/2008
<b>Validade:</b>	24 meses	<b>Registro:</b>	1049713130022
<b>Embalagem:</b>	AMPOLA DE VIDRO AMBAR - Primária CAIXA DE CARTOLINA COM COLMEIA - Secundária		
<b>Local de Fabricação:</b>	<b>Fabricantes Nacionais</b> UNIÃO QUÍMICA FARMACÉUTICA NACIONAL S/A - BRASIL <b>Fabricantes Internacionais</b> <small>[sem dados cadastrados]</small>		
Apresentação ATIVA	Forma Física	Nº Apres.	Data de Publicação
50 MG/ML SOL INJ CX 6 AMP VD AMB X 2 ML	SOLUÇÃO INJETAVEL	3	28/04/2008
<b>Validade:</b>	24 meses	<b>Registro:</b>	1049713130030
<b>Embalagem:</b>	AMPOLA DE VIDRO AMBAR - Primária CAIXA COM CAMA PARA AMPOLA - Secundária		
<b>Local de Fabricação:</b>	<b>Fabricantes Nacionais</b> UNIÃO QUÍMICA FARMACÉUTICA NACIONAL S/A - BRASIL <b>Fabricantes Internacionais</b> <small>[sem dados cadastrados]</small>		
Apresentação ATIVA	Forma Física	Nº Apres.	Data de Publicação
50 MG/ML SOL INJ CX 50 AMP VD AMB X 2 ML (EMB HOSP)	SOLUÇÃO INJETAVEL	4	28/04/2008
<b>Validade:</b>	24 meses	<b>Registro:</b>	1049713130049
<b>Embalagem:</b>	AMPOLA DE VIDRO AMBAR - Primária CAIXA DE CARTOLINA COM COLMEIA - Secundária		
<b>Local de Fabricação:</b>	<b>Fabricantes Nacionais</b> UNIÃO QUÍMICA FARMACÉUTICA NACIONAL S/A - BRASIL <b>Fabricantes Internacionais</b> <small>[sem dados cadastrados]</small>		

[Unidades cadastradas]

VOLTAR

SIA, Trecho S, Área Especial 57, Bloco B, Térreo Brasília -DF - CEP: 71205-050 - Central de Atendimento Anvisa - 0800 642 9782

Comunidade de Usuários de Produtos Farmacêuticos

880

880

Consulta de Produtos



34

Detalhe do Produto : DIAZEPAM

Nome da Empresa: SANTISA LABORATORIO FARMACEUTICO S/A  
 CNPJ: 04.099.395/0001-82  
 Autorização: 1001862

Nome Comercial: DIAZEPAM

Categoria: ANSIOLITICOS SIMPLES

Registro: 101860030

Processo: 25351.202553/2009-10

Vencimento do Registro: 05/2020

Forma Física	Nº Apres.	Data de Publicação
SOLUÇÃO INJETÁVEL	1	24/05/2010
Validade: 24 meses	Registro: 1018600300011	

Apresentação ATIVA  
 5 MG/ML SOL INJ CX 100 AMP VD AMB X  
 2ML (EMB HOSP)

Princípio Ativo:  
 Complemento Diferencial da Apresentação:  
 Embalagem:  
 Local de Fabricação:

Forma Física: SOLUÇÃO INJETÁVEL

Validade: 24 meses

Princípio Ativo: DIAZEPAM  
(sem dados substanciais)

Complemento Diferencial da Apresentação: AMPOLA DE VIDRO AMBAR - Pinalis  
 CAIXA DE PAPELÃO COM COLMEIA - Secundária

Embalagem: Fabricantes Nacionais  
(sem dados substanciais)

Local de Fabricação: Fabricantes Internacionais  
(sem dados substanciais)

VOLTAR

188



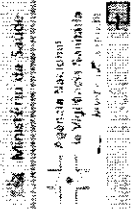

Consulta de Produtos

882

Detalhe do Produto : FLAMATRAT

Nome da Empresa:	VITAMEDIC INDUSTRIA FARMACEUTICA LTDA	Autorização:	1003923
CNPJ:	30.222.814/0001-31		
Nome Comercial:	FLAMATRAT		
Classe Terapêutica:	ANTINFAMATORIOS		
Registro:	103920127		
Processo:	25351.014264/01-73		
Vencimento do Registro:	08/2021		

87

<b>Apresentação</b>	15 MG/ML SUS OR CT FR PLAS OPC GOT X 10 ML	<b>Forma Farmacêutica</b>	SUSPENSÃO ORAL	<b>Nº Apres.</b>	1	<b>Data de Publicação</b>	09/08/2001
<b>Validade:</b>	24 meses	<b>Princípio Ativo:</b>	DICLOFENACO RESINATO	<b>Registro:</b>	1039201270014		
<b>Complemento Diferencial da Apresentação:</b>	(sem dados cadastrados)	<b>Embalagem:</b>	- Primária - FRASCO DE PLASTICO OPACO GOTEJADOR - Secundária - CARTUCHO DE CARTOLINA				
<b>Local de Fabricação:</b>	Fabricantes Nacionais VITAMEDIC INDUSTRIA FARMACEUTICA LTDA - ANAPOLIS - BRASIL						
<b>Via de Administração:</b>	Oral						
<b>IFA Único:</b>	Sim						
<b>Conservação:</b>	CONSERVAR EM TEMPERATURA AMBIENTE ( AMBIENTE COM TEMPERATURA ENTRE 15 E 30°C)						
<b>Restrição de prescrição:</b>	Proteger da luz e umidade						
<b>Restrição de uso:</b>	Venda sob Prescrição Médica						
<b>Destinação:</b>	Comercial						
<b>Restrito a hospitais:</b>	Não Informado						
<b>Tarjas:</b>	(sem dados cadastrados)						
<b>Medicamento referência:</b>	Não						
<b>Apresentação fracionada:</b>	Não						

<b>Apresentação</b>	15 MG/ML SUS OR CT 50 FR PLAS OPC GOT X 10 ML (EMB HOSP)	<b>Forma Farmacêutica</b>	SUSPENSÃO ORAL	<b>Nº Apres.</b>	2	<b>Data de Publicação</b>	09/08/2001
<b>Validade:</b>	24 meses	<b>Princípio Ativo:</b>	DICLOFENACO RESINATO	<b>Registro:</b>	1039201270022		
<b>Complemento Diferencial da Apresentação:</b>	(sem dados cadastrados)	<b>Embalagem:</b>	- Primária - FRASCO DE PLASTICO OPACO GOTEJADOR - Secundária - CARTUCHO DE CARTOLINA				
<b>Local de Fabricação:</b>	Fabricantes Nacionais VITAMEDIC INDUSTRIA FARMACEUTICA LTDA - ANAPOLIS - BRASIL						
<b>Via de Administração:</b>	Oral						
<b>IFA Único:</b>	Sim						
<b>Conservação:</b>	CONSERVAR EM TEMPERATURA AMBIENTE ( AMBIENTE COM TEMPERATURA ENTRE 15 E 30°C)						
<b>Restrição de prescrição:</b>	Proteger da luz e umidade						
<b>Restrição de uso:</b>	Venda sob Prescrição Médica						
<b>Destinação:</b>	Comercial						
<b>Restrito a hospitais:</b>	Não Informado						
<b>Tarjas:</b>	(sem dados cadastrados)						
<b>Medicamento referência:</b>	Não						
<b>Apresentação fracionada:</b>	Não						

<b>Restrição de prescrição:</b>	Venda sob Prescrição Médica						
<b>Restrição de uso:</b>	(sem dados cadastrados)						
<b>Destinação:</b>	Comercial						
<b>Restrito a hospitais:</b>	Não Informado						
<b>Tarjas:</b>	(sem dados cadastrados)						
<b>Medicamento referência:</b>	Não						
<b>Apresentação fracionada:</b>	Não						
<b>Apresentação</b>	15 MG/ML SUS OR CT 100 FR PLAS OPC GOT X 10 ML (EMB HOSP)	<b>Forma Farmacêutica</b>	SUSPENSÃO ORAL	<b>Nº Apres.</b>	3	<b>Data de Publicação</b>	09/08/2001
<b>Validade:</b>	24 meses	<b>Princípio Ativo:</b>	DICLOFENACO RESINATO	<b>Registro:</b>	1039201270030		
<b>Complemento Diferencial da Apresentação:</b>	(sem dados cadastrados)	<b>Embalagem:</b>	- Primária - FRASCO DE PLASTICO OPACO GOTEJADOR - Secundária - CARTUCHO DE CARTOLINA				
<b>Local de Fabricação:</b>	Fabricantes Nacionais VITAMEDIC INDUSTRIA FARMACEUTICA LTDA - ANAPOLIS - BRASIL						
<b>Via de Administração:</b>	Oral						
<b>IFA Único:</b>	Sim						
<b>Conservação:</b>	CONSERVAR EM TEMPERATURA AMBIENTE ( AMBIENTE COM TEMPERATURA ENTRE 15 E 30°C)						
<b>Restrição de prescrição:</b>	Venda sob Prescrição Médica						
<b>Restrição de uso:</b>	(sem dados cadastrados)						
<b>Destinação:</b>	Comercial						
<b>Restrito a hospitais:</b>	Não Informado						
<b>Tarjas:</b>	(sem dados cadastrados)						
<b>Medicamento referência:</b>	Não						
<b>Apresentação fracionada:</b>	Não						

<b>Apresentação</b>	15 MG/ML SUS OR CT FR PLAS OPC GOT X 15 ML	<b>Forma Farmacêutica</b>	SUSPENSÃO ORAL	<b>Nº Apres.</b>	4	<b>Data de Publicação</b>	09/08/2001
<b>Validade:</b>	24 meses	<b>Princípio Ativo:</b>	DICLOFENACO RESINATO	<b>Registro:</b>	1039201270049		
<b>Complemento Diferencial da Apresentação:</b>	(sem dados cadastrados)	<b>Embalagem:</b>	- Primária - FRASCO DE PLASTICO OPACO GOTEJADOR - Secundária - CARTUCHO DE CARTOLINA				
<b>Local de Fabricação:</b>	Fabricantes Nacionais VITAMEDIC INDUSTRIA FARMACEUTICA LTDA - ANAPOLIS - BRASIL						
<b>Via de Administração:</b>	Oral						
<b>IFA Único:</b>	Sim						
<b>Conservação:</b>	CONSERVAR EM TEMPERATURA AMBIENTE ( AMBIENTE COM TEMPERATURA ENTRE 15 E 30°C)						
<b>Restrição de prescrição:</b>	Proteger da luz e umidade						
<b>Restrição de uso:</b>	Venda sob Prescrição Médica						
<b>Destinação:</b>	Comercial						
<b>Restrito a hospitais:</b>	Não Informado						
<b>Tarjas:</b>	(sem dados cadastrados)						
<b>Medicamento referência:</b>	Não						
<b>Apresentação fracionada:</b>	Não						

<b>Apresentação:</b>	15 MG/ML SUS OR CT 50 FR PLUS OPC GOT X 15 ML (EMB HOSP)	<b>Forma Farmacêutica:</b>	SUSPENSÃO ORAL	<b>Nº Aprox. Publicação:</b>	5	<b>Data de Publicação:</b>	09/08/2001
<b>Validade:</b>	24 meses	<b>Registro:</b>	1039201270057				
<b>Princípio Ativo:</b>	DICLOFENACO RESINATO						
<b>Complemento Diferencial de Apresentação:</b>							
<b>Embalagem:</b>	- Primária - FRASCO DE PLASTICO OPACO GOTEADOR - Secundária - CARTUJO DE CARTOLINA						
<b>Local de Fabricação:</b>	Fabricantes Nacionais VITAMEDIC INDUSTRIA FARMACEUTICA LTDA - AVAPOLIS - BRASIL Fabricantes Internacionais VITAMEDIC, S.A. (Brasil)						
<b>Via de Administração:</b>	ORAL						
<b>IFA único:</b>	Sm						
<b>Conserção:</b>	CONSERVAR EM TEMPERATURA AMBIENTE ( AMBIENTE COM TEMPERATURA ENTRE 15 E 30ºC) PROTEGER DA LUZ E UNIDADE						
<b>Restrição de prescrição:</b>	Venda sob Prescrição Médica						
<b>Destinação:</b>	Comercial						
<b>Restrição a hospital:</b>	Não Informado						
<b>Terça:</b>	Não						
<b>Medicamento referência:</b>	Não						
<b>Apresentação fracionada:</b>	Não						
<b>Apresentação</b>	15 MG/ML SUS OR CT 100 FR PLUS OPC GOT X 15 ML (EMB HOSP)	<b>Forma Farmacêutica:</b>	SUSPENSÃO ORAL	<b>Nº Aprox. Publicação:</b>	6	<b>Data de Publicação:</b>	09/08/2001
<b>Validade:</b>	24 meses	<b>Registro:</b>	1039201270065				
<b>Princípio Ativo:</b>	DICLOFENACO RESINATO						
<b>Complemento Diferencial de Apresentação:</b>							
<b>Embalagem:</b>	- Primária - FRASCO DE PLASTICO OPACO GOTEADOR - Secundária - CARTUJO DE CARTOLINA						
<b>Local de Fabricação:</b>	Fabricantes Nacionais VITAMEDIC INDUSTRIA FARMACEUTICA LTDA - AVAPOLIS - BRASIL Fabricantes Internacionais VITAMEDIC, S.A. (Brasil)						
<b>Via de Administração:</b>	ORAL						
<b>IFA único:</b>	Sm						
<b>Conserção:</b>	CONSERVAR EM TEMPERATURA AMBIENTE ( AMBIENTE COM TEMPERATURA ENTRE 15 E 30ºC) PROTEGER DA LUZ E UNIDADE						
<b>Restrição de prescrição:</b>	Venda sob Prescrição Médica						
<b>Destinação:</b>	Comercial						
<b>Restrição a hospital:</b>	Não Informado						
<b>Terça:</b>	Não						
<b>Medicamento referência:</b>	Não						
<b>Apresentação fracionada:</b>	Não						
<b>Apresentação</b>	15 MG/ML SUS OR CT FR PLUS OPC GOT X 20 ML	<b>Forma Farmacêutica:</b>	SUSPENSÃO ORAL	<b>Nº Aprox. Publicação:</b>	7	<b>Data de Publicação:</b>	09/08/2001
<b>Validade:</b>	24 meses	<b>Registro:</b>	1039201270073				
<b>Princípio Ativo:</b>	DICLOFENACO RESINATO						
<b>Complemento Diferencial de Apresentação:</b>							
<b>Embalagem:</b>	- Primária - FRASCO DE PLASTICO OPACO GOTEADOR - Secundária - CARTUJO DE CARTOLINA						

<b>Local de Fabricação:</b>	Fabricantes Nacionais VITAMEDIC INDUSTRIA FARMACEUTICA LTDA - AVAPOLIS - BRASIL Fabricantes Internacionais VITAMEDIC, S.A. (Brasil)	<b>Via de Administração:</b>	ORAL	<b>IFA único:</b>	Sm	<b>Conserção:</b>	CONSERVAR EM TEMPERATURA AMBIENTE ( AMBIENTE COM TEMPERATURA ENTRE 15 E 30ºC) PROTEGER DA LUZ E UNIDADE	<b>Restrição de prescrição:</b>	Venda sob Prescrição Médica
<b>Destinação:</b>	Comercial	<b>Restrição a hospital:</b>	Não Informado	<b>Terça:</b>	Não	<b>Medicamento referência:</b>	Não	<b>Apresentação fracionada:</b>	Não
<b>Apresentação</b>	15 MG/ML SUS OR CT 50 FR PLUS OPC GOT X 20 ML (EMB HOSP)	<b>Forma Farmacêutica:</b>	SUSPENSÃO ORAL	<b>Nº Aprox. Publicação:</b>	8	<b>Data de Publicação:</b>	09/08/2001	<b>Registro:</b>	1039201270081
<b>Validade:</b>	24 meses								
<b>Princípio Ativo:</b>	DICLOFENACO RESINATO								
<b>Complemento Diferencial de Apresentação:</b>									
<b>Embalagem:</b>	- Primária - FRASCO DE PLASTICO OPACO GOTEADOR - Secundária - CARTUJO DE CARTOLINA								
<b>Local de Fabricação:</b>	Fabricantes Nacionais VITAMEDIC INDUSTRIA FARMACEUTICA LTDA - AVAPOLIS - BRASIL Fabricantes Internacionais VITAMEDIC, S.A. (Brasil)								
<b>Via de Administração:</b>	ORAL								
<b>IFA único:</b>	Sm								
<b>Conserção:</b>	CONSERVAR EM TEMPERATURA AMBIENTE ( AMBIENTE COM TEMPERATURA ENTRE 15 E 30ºC) PROTEGER DA LUZ E UNIDADE								
<b>Restrição de prescrição:</b>	Venda sob Prescrição Médica								
<b>Destinação:</b>	Comercial								
<b>Restrição a hospital:</b>	Não Informado								
<b>Terça:</b>	Não								
<b>Medicamento referência:</b>	Não								
<b>Apresentação fracionada:</b>	Não								
<b>Apresentação</b>	15 MG/ML SUS OR CT 100 FR PLUS OPC GOT X 20 ML (EMB HOSP)	<b>Forma Farmacêutica:</b>	SUSPENSÃO ORAL	<b>Nº Aprox. Publicação:</b>	9	<b>Data de Publicação:</b>	09/08/2001	<b>Registro:</b>	1039201270091
<b>Validade:</b>	24 meses								
<b>Princípio Ativo:</b>	DICLOFENACO RESINATO								
<b>Complemento Diferencial de Apresentação:</b>									
<b>Embalagem:</b>	- Primária - FRASCO DE PLASTICO OPACO GOTEADOR - Secundária - CARTUJO DE CARTOLINA								
<b>Local de Fabricação:</b>	Fabricantes Nacionais VITAMEDIC INDUSTRIA FARMACEUTICA LTDA - AVAPOLIS - BRASIL Fabricantes Internacionais VITAMEDIC, S.A. (Brasil)								
<b>Via de Administração:</b>	ORAL								
<b>IFA único:</b>	Sm								
<b>Conserção:</b>	CONSERVAR EM TEMPERATURA AMBIENTE ( AMBIENTE COM TEMPERATURA ENTRE 15 E 30ºC) PROTEGER DA LUZ E UNIDADE								
<b>Restrição de prescrição:</b>	Venda sob Prescrição Médica								

Restrição de uso:

Destinação:

Recipiente a hospitalar:

Tipos:

Medicamento referência:

Apresentação fracionada:

Comercial

Não Informado

Não

Não

Não

VOLTAR

SIA, Trecho 5, Área Especial 57, Bloco B, Térreo Brasília - DF - CEP: 71205-050 - Central de Atendimento Avisa - 0800 642 9782

883

Consulta de Produtos



Detalhe do Produto : DIPIRONA SODICA

Nome da Empresa:	THEODORO F SOBRAL & CIA LTDA
CNPJ:	06.597.801/0001-62
Nome Comercial:	DIPIRONA SODICA
Princípio Ativo:	DIPIRONA
Categoria:	ANALGESICOS NAO NARCOTICOS
Registro:	109630050
Processo:	25351.002749/01-13
Vencimento do Registro:	05/2017

Apresentação ATIVA	Forma Física	SOLUÇÃO ORAL	24 meses	Registro:	1096300500017
500 MG/ML SOL OR CT FR PLAS OPC GOT X 20 ML					
Local de Fabricação:	Fábricas Nacionais	THEODORO F SOBRAL & CIA LTDA - BRASIL			
Local de Fabricação:	Fábricas Internacionais				
Embalagem:		FRASCO DE PLASTICO OPACO GOTEJADOR - Primária			
		CARTUCHO DE CARTOLINA - Secundária			
Validade:			24 meses	Registro:	1096300500017
500 MG/ML SOL OR CT FR PLAS OPC GOT X 20 ML					
Forma Física	No Apres.	1	Data de Publicação	14/05/2012	

Apresentação ATIVA	Forma Física	SOLUÇÃO ORAL	24 meses	Registro:	1096300500025
500 MG/ML SOL OR CT FR PLAS OPC GOT X 10 ML					
Local de Fabricação:	Fábricas Nacionais	THEODORO F SOBRAL & CIA LTDA - BRASIL			
Local de Fabricação:	Fábricas Internacionais				
Embalagem:		FRASCO DE PLASTICO OPACO GOTEJADOR - Primária			
		CARTUCHO DE CARTOLINA - Secundária			
Validade:			24 meses	Registro:	1096300500025
500 MG/ML SOL OR CT FR PLAS OPC GOT X 10 ML					
Forma Física	No Apres.	2	Data de Publicação	14/05/2012	

Apresentação ATIVA	Forma Física	SOLUÇÃO ORAL	24 meses	Registro:	1096300500033
500 MG/ML SOL OR CX 100 FR PLAS OPC GOT X 10 ML (EMB HOSP)					
Local de Fabricação:	Fábricas Nacionais	THEODORO F SOBRAL & CIA LTDA - BRASIL			
Local de Fabricação:	Fábricas Internacionais				
Embalagem:		FRASCO DE PLASTICO OPACO GOTEJADOR - Primária			
		CAIXA DE PAPELÃO SEM COLHEITA - Secundária			
Validade:			24 meses	Registro:	1096300500033
500 MG/ML SOL OR CX 100 FR PLAS OPC GOT X 10 ML (EMB HOSP)					
Forma Física	No Apres.	3	Data de Publicação	07/07/2008	

VOLTAR

**RESOLUÇÃO – RDC/ANVISA nº 260, de 23 de setembro de 2002**

A Diretoria Colegiada da Agência Nacional de Vigilância Sanitária, no uso da atribuição que lhe confere o art. 11, inciso IV, do Regulamento da ANVISA aprovado pelo Decreto nº 3.029, de 16 de abril de 1999, em reunião realizada em 11 de setembro de 2002,

considerando a publicação da Resolução-RDC nº 185, de 22 de outubro 2001, que estabelece requisitos para dispensa de registro de produtos para saúde;

considerando a necessidade de atualizar a relação de produtos dispensados de registro em substituição à Portaria nº 543, de 29 de outubro de 1997, da extinta Secretaria de Vigilância Sanitária do Ministério da Saúde,

adota a seguinte Resolução de Diretoria Colegiada e eu, Diretor-Presidente, determino a sua publicação.

Art. 1º Os produtos para saúde sujeitos ao cadastramento previsto no art. 3º da Resolução-RDC nº 185/01, são os constantes da relação do Anexo I desta Resolução.

§ 1º Exclui-se do disposto neste artigo os reagentes para diagnóstico de uso in-vitro.

§ 2º Os produtos referidos neste artigo e seus fornecedores ficam sujeitos ao controle previsto na legislação sanitária aplicável.

Art. 2º Os produtos para saúde sujeitos a cadastramento, constantes do Anexo I desta Resolução, obedecem às seguintes exigências e condições:

I. Todo produto médico enquadrado em qualquer classe de risco, incluindo suas partes e acessórios, deve ser registrado na ANVISA.

II. Todo produto para saúde enquadrado em classe de risco II ou superior, conforme classificação de risco da Resolução-RDC nº 185/01, incluindo suas partes e acessórios, deve ser registrado na ANVISA.

III. Todo produto de interação com seres humanos, incluindo suas partes e acessórios, não contido no Anexo I desta Resolução, deve ser registrado na ANVISA.

IV. Todos os demais produtos não enquadrados nas exigências e condições acima descritas e não contidos na relação do Anexo I desta Resolução, não são considerados produtos para saúde, dispensando manifestação da ANVISA para sua fabricação, importação, exportação, comercialização, exposição à venda ou entrega ao consumo.

§ 1º Os produtos de uso ou aplicação em outras áreas que não da saúde, cujas informações apresentadas pelo fornecedor indiquem uso médico, odontológico ou laboratorial de saúde, destinado a prevenção, diagnóstico, tratamento ou reabilitação, são considerados produtos médicos e estão sujeitos a registro.

§ 2º As relações exemplificativas de produtos para saúde enquadrados na classe de risco I sujeitos a registro e os produtos não considerados produtos para saúde, estão disponibilizadas na INTERNET e no site da Agência Nacional de Vigilância Sanitária - [www.anvisa.gov.br](http://www.anvisa.gov.br).

§ 3º Para fins de entendimento sobre a aplicação das exigências e condições descritas neste artigo, ficam adotadas as definições e o fluxo indicado no Anexo II desta Resolução.

Art. 4º Ficam sem efeito as manifestações sobre o enquadramento quanto ao registro dos produtos para saúde, formalizadas pela ANVISA anteriormente à data de publicação desta Resolução.

§ 1º As manifestações referidas neste artigo não incluem os certificados de registro e de isenção de registro emitidos pela ANVISA, os quais permanecem válidos até a data de seu vencimento.

§ 2º Os fornecedores de produtos, que anteriormente à data de publicação desta Resolução, não eram considerados produtos para saúde e passaram a enquadrar-se nesta condição, devem protocolar na ANVISA, até 180 (cento e oitenta) dias a partir da referida data, petição de registro ou cadastramento desses produtos, na forma da Resolução-RDC n.º 185/01, ficando autorizada sua fabricação, importação, exportação, comercialização, exposição à venda ou entrega ao consumo, até manifestação da Agência sobre a petição.

§ 3º O fornecedor cujo produto estava registrado ou declarado isento de registro e teve seu enquadramento alterado por esta Resolução, deverá protocolar na ANVISA, na forma da Resolução-RDC n.º 185/01:

- a) petição de cadastramento, no prazo previsto pela legislação sanitária para a revalidação do registro concedido pela ANVISA; ou
- b) petição de registro, até 6 (seis) meses antes da data de vencimento do certificado de isenção do registro concedido pela ANVISA.

Art. 5º Para inclusão de produto para saúde em família de produtos, prevista na Resolução-RDC n.º 97/00, que não tiveram seu enquadramento alterado por esta Resolução, o fornecedor deve adequar as informações do processo original às disposições da Resolução-RDC n.º 185/01.

Parágrafo único. É vedada a inclusão de produto para saúde em família de produtos registrados ou declarados isentos de registro pela ANVISA, que tiveram seu enquadramento alterado por esta Resolução.

Art. 6º O produto para saúde sujeito a cadastramento, somente poderá ser fabricado, importado, comercializado, exposto à venda ou entregue ao consumo, após manifestação da ANVISA declarando o cadastramento do produto, excetuada a situação descrita no § 2º do artigo 4º desta Resolução.

Art. 7º Esta Resolução será atualizada sempre que informações técnicas e científicas sobre os riscos à saúde, decorrentes da tecnologia e uso de produtos, indicarem a necessidade de rever os enquadramentos quanto ao registro dos produtos.

Art. 8º Fica revogada a Portaria n.º 73, de 29 de agosto de 1995, da Secretaria de Vigilância Sanitária do Ministério da Saúde.

Art. 9º Esta Resolução de Diretoria Colegiada entrará em vigor na data de sua publicação.

GONZALO VECINA NETO

ANEXO I

RELAÇÃO DE PRODUTOS PARA SAÚDE SUJEITOS A CADASTRAMENTO

A	Produtos não-estéreis indicados para apoio a procedimento de saúde
01	Adesivo para fixação de produtos ao corpo em procedimento de saúde
02	Aparelho não invasivo para facilitar a visualização em procedimento médico
03	Aparelho para facilitar a visualização em procedimento odontológico
04	Aparelho para ordenha materna
05	Desodorante para ostomia
06	Dispositivo graduado para dosagem manual de medicamentos
07	Dispositivo para oclusão de orifício natural do corpo em procedimento de saúde
08	Equipamento mecânico para deslocamento de pessoas incapacitadas
09	Equipamento para digitalização, arquivo ou registro de sinais ou imagens médicas
10	Espátula descartável
11	Estimulador mecânico de sinais fisiológicos para diagnóstico
12	Fotopolimerizador odontológico
13	Garrote para flebotomia
14	Identificador de pacientes
15	Marcador dermatográfico
16	Medidor de parâmetros antropométricos para confecção de produtos para saúde
17	Mesa, cadeira, cama ou outro suporte mecânico de apoio não essencial a procedimento médico não cirúrgico

18	Painel ou suporte com conexões elétricas, hidráulicas ou de gases para produtos médicos.
19	Processadora de filmes contendo imagens médicas
20	Projeto ou painel de ortótipos para avaliação visual
21	Recipiente para acondicionamento de produtos médicos esterilizados
22	Roupa de cama hospitalar descartável, exceto para cirurgia
23	Serra, cisalha ou separador de gesso ortopédico
B	Produtos não-estéreis indicados para apoio a procedimento laboratorial de saúde
01	Centrífuga para laboratório de saúde
02	Extrator manual de plasma por prensagem
03	Homogeneizador de sangue e seus derivados
04	Incubadora para laboratório de saúde
C	Produtos para educação física, embelezamento ou estética
01	Aparelho a bateria para tratamento da pele
02	Aparelho para procedimento por sucção externa
03	Brinco e dispositivo furador para sua aplicação
04	Esterilizador exclusivo de produtos para embelezamento ou estética
05	Gerador de ozônio para tratamento da pele
06	Medidor de parâmetros fisiológicos, não destinado a diagnóstico em saúde
07	Produto para avaliação física por meio mecânico
D	Partes ou acessórios não estéreis de produtos para saúde sujeitos a cadastramento

## ANEXO II

### FLUXO PARA ENQUADRAMENTO DE PRODUTOS PARA SAÚDE QUANTO AO REGISTRO



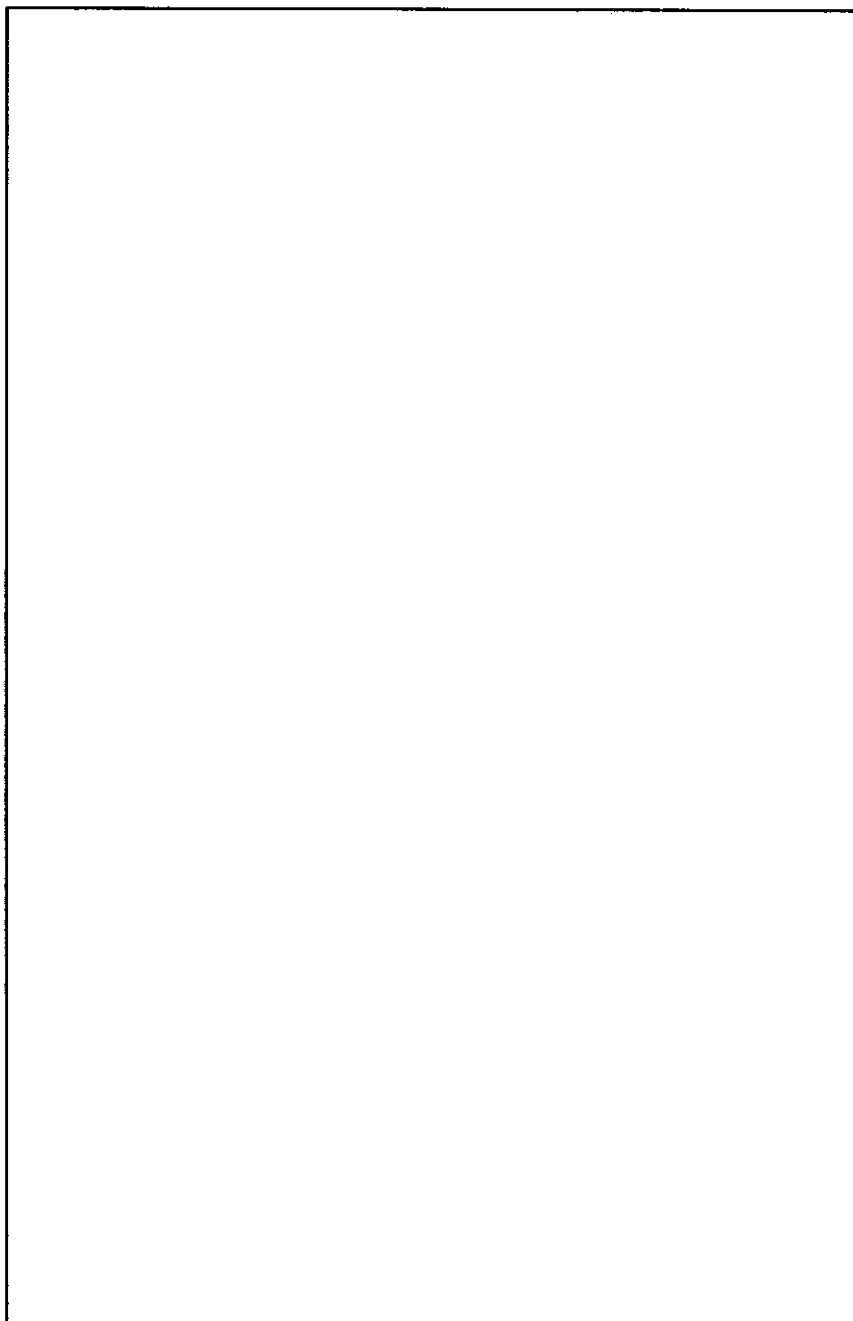

#### DEFINIÇÕES APLICÁVEIS AO FLUXO PARA ENQUADRAMENTO

As definições a seguir são aplicáveis exclusivamente para fins desta Resolução.

**Acessório de produto para saúde:** Produto fabricado exclusivamente com o propósito de integrar um produto para saúde, outorgando ao produto uma função ou característica técnica complementar.

**Fornecedor:** Fabricante ou importador, conforme definido na Resolução-RDC nº 185/01.

**Parte de produto para saúde:** Componente fabricado exclusivamente com o propósito de integrar um produto para saúde, sem o qual o produto é funcionalmente deficiente ou inoperante.

**Produto de interação com seres humanos:** Produto para saúde, suas partes ou acessórios, cujo uso estabelece interação física ou fisiológica com pessoa submetida a procedimento médico ou odontológico, assim como produto ativo ou invasivo de educação física, embelezamento ou estética que estabelece esta interação, conforme indicado pelo fornecedor.

**Produto destinado a prevenção:** Produto médico, suas partes e acessórios, cujo uso promove a segurança sanitária do consumidor, paciente, operador ou terceiros envolvidos em procedimento médico, odontológico ou laboratorial de saúde, conforme indicado pelo fornecedor.

**Produto destinado a tratamento ou reabilitação:** Produto médico, suas partes e acessórios, cujo uso favorece a cura ou alívio de doença ou disfunção orgânica de pessoa submetida a procedimento médico ou odontológico, conforme indicado pelo fornecedor.

**Produto destinado para diagnóstico:** Produto médico, suas partes e acessórios, que transforma informações obtidas do organismo de pessoa submetida a procedimento médico, odontológico ou laboratorial de saúde, em dados utilizados para avaliar condição fisiológica ou funcional deste organismo, conforme indicado pelo fornecedor.

**Produto médico:** Produto para a saúde, tal como equipamento, aparelho, material, artigo ou sistema de uso ou aplicação médica, odontológica ou laboratorial, destinado à prevenção, diagnóstico, tratamento, reabilitação ou anticoncepção e que não utiliza meio farmacológico, imunológico ou metabólico para realizar sua principal função em seres humanos, podendo entretanto ser auxiliado em suas funções por tais meios.

<input checked="" type="checkbox"/> Acesso Portal do	<input type="checkbox"/> Acesso
<input checked="" type="checkbox"/> Agência Nacional de Vigilância Sanitária	<input checked="" type="checkbox"/>
Legislação	

**Para verificar a atualização desta norma, como revogações ou alterações, acesse o [Visalegis](#).**

Legislação - Portarias

**Portaria nº. 543, de 29 de outubro de 1997**

(Publicada no D.O.U. nº. 210, de 30 de outubro de 1997)  
 >> Revogada pela [Resolução - RDC nº. 185, de 22/10/2001](#)

**A Secretária de Vigilância Sanitária do Ministério da Saúde**, no uso de suas atribuições legais, e tendo em vista o disposto no artigo 25, § 1º., da Lei nº. 6.360, de 23 de setembro de 1976, e o Parágrafo Único do artigo 35 do decreto nº. 79.094, de 5 de janeiro de 1977, **resolve**:

Art. 1º. Aprovar a Relação constante do Anexo 1, que com esta baixa, dos aparelhos, instrumentos e acessórios usados em medicina, odontologia e atividades afins, bem como nas de educação física, embelezamento ou correção estética, dispensados de registro no órgão de vigilância sanitária do Ministério da Saúde, mas sujeitos às demais ações de controle sanitário como produtos correlatos, pelos órgãos competentes de vigilância sanitária.

§ 1º. A empresa, devidamente autorizada pelo Ministério da Saúde, a funcionar como fabricante ou importadora dos produtos referidos no caput, após fornecer à Secretaria de Vigilância Sanitária os documentos previstos no item V do anexo III, da Portaria Conjunta SVS/SAS nº. 01, de 24 de janeiro de 1996, para a confirmação do seu enquadramento na Relação Anexa a esta Portaria, poderá, desde logo, comercializar esses bens.

§ 2º. O certificado de isenção do registro será concedido no prazo máximo de 90 dias; caso não seja comprovada a conformidade do enquadramento realizado pela empresa como produto dispensado de registro, a empresa será notificada para, no prazo de 10 (dez) dias úteis, formalizar o respectivo pedido de registro.

Art. 2º. O certificado de isenção do registro terá validade por 05 (cinco) anos, findo o qual poderá ser revalidado, mediante solicitação da empresa.

Parágrafo Único. A revalidação do certificado deverá ser solicitada até seis meses antes do término de sua validade.

Art. 3º. Os produtos constantes do Anexo 2 ficam excluídos da relação de aparelhos, instrumentos ou acessórios sujeitos a vigilância sanitária por tratar-se de produtos não específicos da área da saúde e, portanto, não mais considerados como correlatos.

Art. 4º. Esta Portaria entra em vigor na data de sua publicação.

Art. 5º. Ficam revogadas as disposições em contrário.

MARTA NÓBREGA MARTINEZ

ANEXO I

**RELAÇÃO DE ARTIGOS E EQUIPAMENTOS MÉDICO-HOSPITALARES, DE EDUCAÇÃO FÍSICA E ESPORTE E DE ESTÉTICA ISENTOS DE REGISTRO**

Item	Produto
001	Absorvente granulado de CO <sub>2</sub>

002	Absorvente de fluídos não estéril
003	Acessórios para ostomia não estéreis
004	Adaptador nasal externo para provas respiratórias
005	Adesivo cirúrgico não estéril
006	Alfinete entomológico
007	Algodão não estéril
008	Almofada auto-adesiva não estéril
009	Almofada térmica
010	Andador ortopédico
011	Aparelho para tratamento de rugas
012	Artigo adesivo não cirúrgico
013	Artigo de plástico ou vidro para uso laboratorial
014	Artigo ou equipamento ortopédico externo para imobilização
015	Artigo para drenagem não estéril
016	Artigo para educação física e esporte em geral
017	Artigo para fisioterapia motora
018	Artigo para radioproteção
019	Atadura de tecido ou não-tecido não estéril
020	Bandagem elástica ou adesiva
021	Bandeja para medicamento
022	Banho para Laboratório
023	Berço hospitalar sem aquecimento
024	Bermuda térmica
025	Bicicleta ergométrica, exceto para aplicação diagnóstica
026	Bocal descartável
027	Bolsa coletora não estéril
028	Bolsa de perna não estéril
029	Bolsa para água, silicone, gel, gelo, térmica ou outras
030	Bolsa para alimentação enteral não estéril
031	Bolsa para ostomia não estéril
032	Braçadeira para injeção
033	Cabo de bisturi não estéril
034	Cadeira de rodas e seus acessórios
035	Cadeira para doação de sangue e seus acessórios
036	Cadeira odontológica

037	Calandra hospitalar
038	Campo operatório não estéril
039	Carrinho de emergência
040	Carrinho hospitalar
041	Capa e bolsa térmica
042	Caixa coletora de materiais cortantes ou perfurantes
043	Centrífuga e seus acessórios
044	Cinta lombar elástica
045	Cinta para hérnia umbilical
046	Cinto de peritosteril
047	Cinturão para ostomia
048	Clip para fechamento de tubo não estéril
049	Colchão anti-escaras
050	Colchão d'água
051	Colchão de ar
052	Colchão de espuma casca de ovo
053	Colchão hospitalar
054	Coletor não estéril para amostras biológicas, exceto hemoderivados
055	Comadre hospitalar
056	Componentes para fabricação de órteses e próteses externas
057	Compressa de gaze não estéril
058	Compressa absorvente não estéril
059	Conjunto para tricotomia
060	Contador de colônias manual
061	Copinho para medicamentos
062	Corador de lâminas
063	Cuba hospitalar
064	Cubeta ou microcubeta
065	Dessecante ou desumidificador
066	Desodorante para ostomia
067	Detector de ereção noturna
068	Dilatador nasal adesivo
069	Dispositivo para incontinência urinária
070	Disruptor de células
071	Dosador oral

072	Elevador 45º para membro superior tamanho pequeno
073	Elevador para paciente
074	Emplastro adesivo
075	Envólucro para traslado de corpo
076	Equipamento de musculação
077	Equipamento de proteção individual para laboratório e hospital
078	Equipamento para pesagem de pacientes
079	Escada hospitalar
080	Escala para coleta de sangue
081	Escova cirúrgica não estéril
082	Escova para exame cervical não estéril
083	Espátula plástica ou de madeira descartável
084	Estufa não esterilizante para laboratório
085	Faixa torácica
086	Filme radiográfico
087	Fita adesiva cirúrgica
088	Fixador craniano
089	Foco cirúrgico
090	Frasco ou tubo para cultura de células não estéril
091	Gaze não estéril
092	Gesso sintético
093	Grade para cama hospitalar
094	Homogeneizador para laboratório
095	Injetor automático para seringa
096	Lâmina de tricotomia não estéril
097	Lâmpada de fenda
098	Lavadora de instrumentos cirúrgicos
099	Luva para procedimento não estéril
101	Maca hospitalar
102	Máquina desinfectora de uso laboratorial
103	Martelo ortopédico
104	Materiais e acessórios não estéreis para ostomia
105	Meias de coto de silicone ou algodão
106	Meia elástica
107	Microscópio

108	Micrótomo e criostato e seus acessórios
109	Mocho odontológico
110	Monitor de bancada para controle biológico
111	Ordenha materna manual
112	Palmilha ortopédica
113	Panturrilha ortopédica
114	Papagaio
115	Pasta para pele
116	Peso de punho tamanho padrão
117	Pinça para ostomia, não estéril
118	Pipeta
119	Placa protetora da pele
120	Placa elisa
121	Porta agulhas
122	Processadora de luvas
123	Processadora de filmes radiológicos
124	Prótese mamária externa de silicone
125	Protetor de partes do corpo
126	Pulseira de identificação
127	Quadro balcânico
128	Recipiente para acondicionamento de resíduos infectantes
129	Recipiente para acondicionamento de roupas hospitalares
130	Recipiente para coleta de fluídos não biológicos
131	Refletor odontológico
132	Refletor parabólico
133	Salto ortopédico
134	Secador de gel e seus acessórios
135	Secadora industrial para lavanderia hospitalar
136	Separador de gesso
137	Serra elétrica para gesso
138	Simulador de caminhada e corrida, exceto para diagnóstico
139	Simulador de escada
140	Simulador de remo
141	Sistema para drenagem intestinal não estéril

142	Sugador plástico descartável não estéril
143	Suporte para soro
144	Suspensório escrotal, herniano e outros
145	Tensiômetro manual
146	Tubulação externa para equipamentos de ventilação e anestesia
147	Vestimenta cirúrgica não estéril

Anexo 2

Relação de Produtos Não Considerados Correlatos

Item	Produto
001	Abrasimetro
002	Acometro
003	Agitador para laboratório
005	Alicate manual não estéril
006	Analizador de água para laboratório
007	Analizador de tamanho de partículas
008	Artigos magnetizados
009	Aparelho de fotodocumentação
010	Aparelho de Karl Fisher
011	Arquivo de imagens
012	Balança de uso hospitalar ou laboratorial
013	Balde hospitalar
014	Barra para "Push Up"
015	Bengala
016	Bomba a vácuo de duplo estágio
017	Bureta
018	Biombo
019	Câmara de vídeo para aparelhos e endoscopia ou microscopia
020	Chapa aquecedora para laboratório
021	Concentrador a vácuo e seus acessórios
022	Contador Geiger Müller para laboratório
023	Cuspideira
024	Destilador de água para laboratório
025	Equipamento automático de fotomicrografia
026	Equipamento para conservação por nitrogênio líquido



	e seus acessórios
027	Escada hospitalar
028	Evaporador centrífugo a vácuo
029	Filtro para laboratório e seus componentes
030	Fixador para processadora de filmes radiológicos
031	Fluxômetro de ar comprimido
032	Forno mufla
033	Geladeira ou freezer hospitalar
034	Gerador de vapor
035	Impressora para aparelhos de endoscopia ou microscopia
036	Incinerador de materiais contaminados
037	Lavadora industrial sem barreira
038	Lavadora para artigos de laboratório
039	Leitora de código de barras
040	Liofilizador
041	Micropipeta
042	Moinho de bola
043	Moinho de laboratório para sedimentação
044	Monitor de vídeo para aparelhos de endoscopia ou microscopia
045	Móveis hospitalares
046	Óleo mineral lubrificante
047	Papel especial para vídeo-printer
048	Papel termo-sensível
049	Pincel de limpeza
050	Pipeta
051	Placa de Petri descartável
052	Ponteira para pipeta
053	Porta algodão
054	Porta papeleta
055	Prensa manual extratora de líquidos
056	Protetor auricular
057	Registrador de uma ou duas penas
058	Revelador e fixador de filmes radiológicos
059	Selador de tubo de PVC
060	Sistema de purificação de água para laboratório

061	Termohidrografo
062	Titulador automático
063	Vacuômetro
064	Vídeo cassete para aparelhos de endoscopia ou microscopia
065	Viscosímetro
066	Travesseiro hospitalar

**RELAÇÃO DE PRODUTOS NÃO CONSIDERADOS PRODUTOS PARA SAÚDE  
(Lista Exemplicativa)****A Produtos utilizados na avaliação, elaboração, fabricação, ou preparação produtos**

- 01 Amalgamador odontológico
- 02 Equipamento para confecção de próteses
- 03 Equipamento para elaboração de lentes para óculos
- 04 Fracionador, dosador ou misturador de soluções ou medicamentos
- 05 Leitora de código de barras
- 06 Máquina para fabricação de comprimidos
- 07 Material de uso exclusivo em laboratório para confecção de próteses que não entrem em contato com paciente.
- 08 Medidor para avaliação de lentes (lensômetro) ou de armações de óculos
- 09 Seladora de embalagens de produtos para saúde

**B Produtos para apoio de atividade laboratorial geral**

- 01 Afiador de navalhas para micrótomo
- 02 Agitador de soluções
- 03 Agitador para laboratório, exceto sangue e seus derivados
- 04 Água destilada
- 05 Alça de platina para microbiologia
- 06 Analisador de água
- 07 Analisador de dissolução de comprimidos e cápsulas
- 08 Analisador de tamanho de partículas
- 09 Aparelho de Karl Fisher, exceto indicado para diagnóstico em saúde
- 10 Aparelho para análise de alimentos
- 11 Aparelho para determinação da friabilidade de amostras
- 12 Aparelho para eletroforese, exceto indicado para diagnóstico em saúde
- 13 Aparelho para teste pirogênico em cobaias
- 14 Aparelho para tratamento de água, exceto os indicados para purificação de água para uso em hemodiálise.
- 15 Aquecedor para laboratório
- 16 Artigo de plástico ou vidro sem reagente para laboratório
- 17 Autoclave, exceto para esterilização de produtos médicos
- 18 Balança para laboratório
- 19 Banho maria, exceto para implantes e bolsas de sangue.
- 20 Calorímetro, exceto indicado para diagnóstico em saúde
- 21 Câmara anaeróbica
- 22 Capela de fluxo laminar, exceto indicada para uso laboratorial em saúde (ex: capela para manipulação de órgãos e tecidos para transplante).
- 22.1 Capela ou cabine para preparação de insumos, medicamentos ou quimioterápicos
- 23 Centrífuga, exceto indicada para laboratório de saúde
- 24 Chuveiro e lava-olhos de emergência
- 25 Colorímetro, exceto indicado para diagnóstico em saúde
- 26 Condutivímetro, exceto indicado para diagnóstico em saúde
- 27 Contador de colônias ou células, exceto indicado para diagnóstico em saúde
- 28 Contador de partículas atômicas, exceto indicado para diagnóstico em saúde
- 29 Corador de lâminas para microscopia
- 30 Corante ou solução para preparo de amostras ou substâncias, exceto indicado para diagnóstico em saúde.
- 31 Criostato
- 32 Cromatógrafo, exceto indicado para diagnóstico em saúde
- 33 Cronômetro p/ medição de tempo de reações.
- 34 Densitômetro, exceto indicado para diagnóstico em saúde
- 35 Digestor

- 36 Diluidor de amostras
- 37 Dispensador Automático (p/ enchimento de frascos e tubos)
- 38 Dispensador de parafina para histologia
- 39 Dispositivo para abertura ou vedação de artigos
- 40 Equipamento para gerenciamento de amostras
- 41 Equipamento de proteção individual para uso exclusivo em laboratórios.
- 42 Espectrofotômetro, exceto indicado para diagnóstico em saúde
- 43 Espectrômetro, exceto indicado para diagnóstico em saúde
- 44 Estufa, exceto para esterilização de produtos médicos e produtos para embelezamento ou estética
- 45 Evaporador centrífugo a vácuo
- 46 Fermentador de culturas
- 47 Filtro para soluções
- 48 Forno mufla
- 49 Fotômetro de chama, exceto indicado para diagnóstico em saúde
- 50 Homogeneizador de soluções, exceto para sangue e seus derivados
- 51 Impressora de cassetes e lâminas de vidro.
- 52 Incubadora, exceto indicada para laboratório de saúde
- 53 Indicador de velocidade de sedimentação de soluções
- 54 Indicador físico, químico ou biológico, exceto destinado a diagnóstico em saúde
- 55 Lavadora para artigos de laboratório, exceto as lavadoras desinfectoras de produtos médicos, lavadoras de microplacas e lavadoras para ensaios imunológicos.
- 56 Leitora de fluorescência, exceto indicada para diagnóstico em saúde
- 57 Lenço para assepsia da pele
- 58 Liofilizador
- 59 Luxímetro
- 60 Medidor de O<sub>2</sub> dissolvido em amostras
- 61 Medidor de pH, exceto indicado para diagnóstico em saúde
- 62 Medidor do ponto de fusão
- 63 Microscópio, exceto indicado para procedimento médico ou odontológico
- 64 Micrótomo para histologia
- 65 Mobiliário para laboratório
- 66 Moinho de amostras sólidas
- 67 Monitor de crescimento bacteriano, exceto indicado para diagnóstico em saúde
- 68 Osmômetro, exceto indicado para diagnóstico em saúde
- 69 Pipeta automática
- 70 Pipeta ou micropipeta manual
- 71 Porta algodão
- 72 Porta papeleta
- 73 Processador de DNA, exceto indicado para diagnóstico em saúde
- 74 Processadora de tecidos para histologia
- 75 Produto para teste de soluções de aplicação não diagnóstica
- 76 Radiômetro, exceto para uso em aparelhos de fototerapia
- 77 Recipiente para coleta de resíduos orgânicos para análise
- 78 Refratômetro, exceto indicado para diagnóstico em saúde
- 79 Seladora de embalagem de artigos para laboratórios
- 80 Suporte para artigos de laboratório
- 81 Temporizador
- 82 Titulador
- 83 Viscosímetro, exceto indicado para diagnóstico em saúde

**C Produtos utilizados para apoio ou infra-estrutura hospitalar**

- 01 Aparelho para tratamento ou acondicionamento ambiental
- 01.1 – Condicionadores de ar
- 01.2 – Purificador de ar

- 01.3 – Esterilizador de ar
- 01.4 – Umidificador de ar
- 02 Balde
- 03 Bandeja, exceto para esterilização
- 04 Barreira para separação de ambientes
- 04.1 Biombo
- 05 Bomba a vácuo
- 06 Caldeira
- 07 Central de ar comprimido
- 08 Central de gases medicinais
- 09 Central de vácuo
- 10 Compressor de ar
- 11 Concentrador de O<sub>2</sub>, exceto de uso pessoal
- 12 Cortador de isopor para confecção de moldes
- 13 Dispositivo para abertura de produtos médicos
- 14 Equipamento para acondicionamento ou transporte de produtos
- 14.1 - Carro de emergência (transporte de medicamentos, equipamentos e instrumentais para procedimentos médicos), exceto quando possuir painel com conexões elétricas, hidráulicas ou de gases para produtos médicos.
- 15 Equipamentos para Lavanderia
- 16 Escada para paciente, exceto indicada para terapia
- 17 Escova para limpeza de produtos em geral
- 18 Escova para limpeza e assepsia cirúrgica sem antimicrobiano
- 19 Esterilizador de resíduos hospitalares, exceto para uso no local de procedimento em saúde
- 20 Fogão para preparação de alimentos
- 21 Gel para absorção de resíduos orgânicos
- 22 Geladeira e Freezer de uso geral (exceto para armazenamento de vacinas, bolsas de sangue, tecidos e órgãos)
- 23 Gerador de vapor
- 24 Incinerador de resíduos hospitalares
- 25 Indicador físico, químico ou biológico, exceto destinado a diagnóstico em saúde
- 26 Mesa, cadeira ou outro suporte sem indicação para apoio a procedimento médico ou odontológico.
- 26.1 – Mocho Odontológico ou cirúrgico.
- 26.2 – Cadeiras de espera
- 26.3 – Móveis para consultório/clínicas (mesas, cadeiras, armários e outros suportes).
- 26.4 – Mesa de Mayo (suporte de instrumental cirúrgico)
- 26.5 – Mesa de cabeceira
- 26.6 – Mesa para Necrópsia
- 27 Negatoscópio
- 28 Papel higiênico
- 29 Pia hospitalar
- 30 Protetor auricular de ruídos
- 31 Purificador de água, exceto os indicados para purificação de água para uso em hemodiálise.
- 32 Recipiente não fixado ao corpo para coleta de resíduos orgânicos
- 33 Recipiente para coleta ou acondicionamento de produtos em geral
- 34 Registrador de temperatura ou umidade ambiental (termohidrógrafo)
- 35 Roupas de cama, exceto de uso hospitalar descartável
- 36 Secador de ar medicinal
- 37 Seladora de embalagens de produtos médicos
- 38 Sistema de comunicação hospitalar
- 39 Sistema de sinalização hospitalar

#### **D Produtos para didática ou treinamento médico**

- 01 Manequim para treinamento médico
- 02 Modelo de Órgão para ensino

03 Simulador de funções fisiológicas para ensino

**E Produtos para prevenção da saúde coletiva**

01 Armadilha para desinfestação

02 Bomba para dedetização

03 Instrumento para eliminação de parasitas e insetos.

04 Recipiente para acondicionamento de cadáveres.

**F Produtos para condicionamento físico ou prática esportiva**

01 Barra para ginástica

02 Bola

03 Cadeira de rodas e bicicletas para portadores de necessidades especiais para uso em prática desportiva e competições.

04 Cronômetro

04.1 Relógio para treinamento

05 Dardo

06 Dilatador nasal adesivo

07 Disco

08 Equipamentos passivos para condicionamento físico

08.1 – Bicicleta ergométrica. (exceto indicadas para diagnóstico médico)

08.2 – Halteres

08.3 – Estações de Musculação

08.4 - Remadores

08.5 – Aparelho para abdominais

09 Esteira ergométrica (exceto indicadas para diagnóstico médico)

10 Mesa ou cadeira para massagem

11 Equipamentos exclusivos para academias de ginástica ou uso domiciliar. (Exceto eletroestimuladores musculares e câmaras de bronzeamento)

12 Podômetro (contador de passos/distância percorrida)

13 Protetor não ortopédico de partes do corpo

14 Tablado (exceto para fisioterapia)

15 Vara para salto

**G Produtos de uso pessoal ou doméstico**

01 Absorvente higiênico

02 Alicates para cortar unhas

03 Aparelho para tratamento ou condicionamento ambiental

03.1 – Condicionadores de ar

03.2 – Purificador de ar

03.3 – Esterilizador de ar

03.4 – Umidificador de ar

04 Balanças

05 Barbeador

06 Bengala ou outro suporte de uso não ortopédico

07 Chupeta

08 Escova odontológica

09 Escova para cabelos

10 Esponja para limpeza de pele

11 Fio dental

12 Lâmina descartável, exceto indicada para procedimento em saúde

13 Lente para ampliar escalas

14 Limpador de língua

15 Mamadeira e bico

16 Mantas e cobertores sem indicação terapêutica.

17 Massageador de gengiva

- 20 Massageador muscular (almofadas, cadeiras, poltronas, colchões, etc) Sem Indicações Terapêuticas.
- 21 Mordedor para lactentes
- 22 Óculos para presbiopia
- 23 Passador de fio dental
- 24 Produto para estimulação sexual
- 25 Produtos eróticos sem indicação de uso em saúde
- 26 Purificador de água
- 27 Sauna
- 28 Secador e escova de cabelos

**H Produtos de uso geral utilizados como partes ou acessórios de produtos para saúde**

- 01 Câmera fotográfica de uso geral
- 02 Equipamento de informática de uso geral
- 03 Filme fotográfico comum de uso geral
- 04 Fixador ou revelador de filmes
- 05 Gravador de imagens
- 06 Impressora
- 07 Monitor de vídeo
- 08 Óleo lubrificante
- 09 Papel termo-sensível, exceto indicado para registro de sinais ou imagens médicas

**I Partes e Acessórios para produtos não considerados produtos para saúde**

8957

Ministério de Saúde

Agência Nacional de Vigilância Sanitária

Consulta de Produtos



Detalhe do Produto : RUBROMICIN

<p><b>Nome da Empresa:</b> PRATI DONADUZZI &amp; CIA LTDA</p> <p><b>Autorização:</b> 1025685</p>	
<p><b>CHP:</b> 73.856.593/0001-66</p>	<p><b>Nome Comercial:</b> RUBROMICIN</p>
<p><b>Princípio Ativo:</b> ERITROMICINA</p>	<p><b>Categoria:</b> ANTIBIOTICOS SISTEMICOS SIMPLES</p>
<p><b>Registro:</b> 125680089</p>	<p><b>Processo:</b> 25351.0212.40/2003-40</p>
<p><b>Vencimento do Registro:</b> 08/2018</p>	<p><b>Forma Física:</b> COMPRIMIDO REVESTIDO</p>
<p><b>Apresentação [*** INATIVA ***]:</b> 250 MG COM REV CT 25 BL AL PLAS AMB X 12 (EMB HOSP)</p>	<p><b>Nº Apros.:</b> 1</p> <p><b>Data de Publicação:</b> 02/08/2010</p> <p><b>Registro:</b> 1256800890012</p>
<p><b>Validade:</b> 24 meses</p>	<p><b>Embalagem:</b> BLISTER DE ALUMINIO/PLASTICO AMBAR - Primária</p>
<p><b>Local de Fabricação:</b> PRATI DONADUZZI &amp; CIA LTDA - BRASIL</p>	<p><b>Fabricantes Nacionais:</b> PRATI DONADUZZI &amp; CIA LTDA - BRASIL</p> <p><b>Fabricantes Internacionais:</b> PRATI DONADUZZI &amp; CIA LTDA - BRASIL</p>
<p><b>Apresentação [*** INATIVA ***]:</b> 250 MG COM REV CT BL AL PLAS AMB X 12 (EMB COM)</p>	<p><b>Nº Apros.:</b> 2</p> <p><b>Data de Publicação:</b> 02/08/2010</p> <p><b>Registro:</b> 1256800890020</p>
<p><b>Validade:</b> 24 meses</p>	<p><b>Embalagem:</b> BLISTER DE ALUMINIO/PLASTICO AMBAR - Primária</p>
<p><b>Local de Fabricação:</b> PRATI DONADUZZI &amp; CIA LTDA - BRASIL</p>	<p><b>Fabricantes Nacionais:</b> PRATI DONADUZZI &amp; CIA LTDA - BRASIL</p> <p><b>Fabricantes Internacionais:</b> PRATI DONADUZZI &amp; CIA LTDA - BRASIL</p>
<p><b>Apresentação [*** INATIVA ***]:</b> 500 MG COM REV CT 25 BL AL PLAS AMB X 12 (EMB HOSP)</p>	<p><b>Nº Apros.:</b> 3</p> <p><b>Data de Publicação:</b> 02/08/2010</p> <p><b>Registro:</b> 1256800890039</p>
<p><b>Validade:</b> 24 meses</p>	<p><b>Embalagem:</b> BLISTER DE ALUMINIO/PLASTICO AMBAR - Primária</p>
<p><b>Local de Fabricação:</b> PRATI DONADUZZI &amp; CIA LTDA - BRASIL</p>	<p><b>Fabricantes Nacionais:</b> PRATI DONADUZZI &amp; CIA LTDA - BRASIL</p> <p><b>Fabricantes Internacionais:</b> PRATI DONADUZZI &amp; CIA LTDA - BRASIL</p>
<p><b>Apresentação [*** INATIVA ***]:</b> 500 MG COM REV CX BL AL PLAS AMB X 12 (EMB COM)</p>	<p><b>Nº Apros.:</b> 4</p> <p><b>Data de Publicação:</b> 02/08/2010</p> <p><b>Registro:</b> 1256800890047</p>
<p><b>Validade:</b> 24 meses</p>	<p><b>Embalagem:</b> BLISTER DE ALUMINIO/PLASTICO AMBAR - Primária</p>

CAIXA DE PAPELÃO - Secundária

Fabricantes Nacionais  
PRATI DONADUZZI & CIA LTDA - BRASIL

Fabricantes Internacionais

**Forma Física:** SUSPENSÃO ORAL

**Nº Apros.:** 5

**Data de Publicação:** 18/11/2013

**Registro:** 1256800890055

**Validade:** 24 meses

**Embalagem:** FRASCO DE PLASTICO OPACO - Primária

**Local de Fabricação:** PRATI DONADUZZI & CIA LTDA - BRASIL

**Fabricantes Nacionais:** PRATI DONADUZZI & CIA LTDA - BRASIL

**Fabricantes Internacionais:** PRATI DONADUZZI & CIA LTDA - BRASIL

**Apresentação [\*\*\* INATIVA \*\*\*]:** 50 MG/ML SUS OR CX 50 FR VD AMB X 60 ML (EMB HOSP)

**Nº Apros.:** 6

**Data de Publicação:** 18/11/2013

**Registro:** 1256800890063

**Validade:** 24 meses

**Embalagem:** FRASCO DE PLASTICO OPACO - Primária

**Local de Fabricação:** PRATI DONADUZZI & CIA LTDA - BRASIL

**Fabricantes Nacionais:** PRATI DONADUZZI & CIA LTDA - BRASIL

**Fabricantes Internacionais:** PRATI DONADUZZI & CIA LTDA - BRASIL

**Apresentação [\*\*\* INATIVA \*\*\*]:** 50 MG/ML SUS OR CX FR VD AMB X 60 ML

**Nº Apros.:** 7

**Data de Publicação:** 18/11/2013

**Registro:** 1256800890071

**Validade:** 24 meses

**Embalagem:** FRASCO DE VIDRO AMBAR - Primária

**Local de Fabricação:** PRATI DONADUZZI & CIA LTDA - BRASIL

**Fabricantes Nacionais:** PRATI DONADUZZI & CIA LTDA - BRASIL

**Fabricantes Internacionais:** PRATI DONADUZZI & CIA LTDA - BRASIL

**Apresentação [\*\*\* INATIVA \*\*\*]:** 25 MG/ML SUS OR CX 50 FR PLUS OPC X 60 ML (EMB HOSP)

**Nº Apros.:** 8

**Data de Publicação:** 18/11/2013

**Registro:** 1256800890081

**Validade:** 24 meses

**Embalagem:** FRASCO DE PLASTICO OPACO - Primária

**Local de Fabricação:** PRATI DONADUZZI & CIA LTDA - BRASIL

**Fabricantes Nacionais:** PRATI DONADUZZI & CIA LTDA - BRASIL

**Fabricantes Internacionais:** PRATI DONADUZZI & CIA LTDA - BRASIL

**Apresentação [\*\*\* INATIVA \*\*\*]:** 25 MG/ML SUS OR CX 50 FR VD AMB X 60 ML (EMB HOSP)

**Nº Apros.:** 9

**Data de Publicação:** 18/11/2013

**Registro:** 1256800890098

**Validade:** 24 meses

**Embalagem:** FRASCO DE VIDRO AMBAR - Primária

**Local de Fabricação:** PRATI DONADUZZI & CIA LTDA - BRASIL

**Fabricantes Nacionais:** PRATI DONADUZZI & CIA LTDA - BRASIL

**Fabricantes Internacionais:** PRATI DONADUZZI & CIA LTDA - BRASIL



Apresentação: [*** INATIVA ***] 25 MG/ML SUS OR CX FR VD AMB X 60 ML	Forma Física SUSPENSÃO ORAL	Nº Apros. 10	Data de Publicação 18/11/2013
Validade: 24 meses	FRASCO DE VIDRO AMBAR - Primária CAIXA DE PAPIELO - Secundária	Registro: 1256800890101	
Local de Fabricação: Embalagem: Apresentação: [*** INATIVA ***] 25 MG/ML SUS OR CX FR PLUS OPC X 60 ML	Fabricantes Nacionais PRATI DONADUZZI & CIA LTDA - BRASIL Fabricantes Internacionais	Forma Física SUSPENSÃO ORAL	Nº Apros. 11
Validade: 24 meses	FRASCO DE PLÁSTICO OPACO - Primária CAIXA DE PAPIELO - Secundária	Registro: 1256800890111	Data de Publicação 18/11/2013
Local de Fabricação: Embalagem: Apresentação: [*** INATIVA ***] 50 MG/ML SUS OR CX FR PLUS OPC X 60 ML	Fabricantes Nacionais PRATI DONADUZZI & CIA LTDA - BRASIL Fabricantes Internacionais	Forma Física SUSPENSÃO ORAL	Nº Apros. 12
Validade: 24 meses	FRASCO DE PLÁSTICO OPACO - Primária CAIXA DE PAPIELO - Secundária	Registro: 1256800890128	Data de Publicação 18/11/2013
Local de Fabricação: Embalagem: Apresentação: [*** INATIVA ***] 25 MG/ML SUS OR CX FR PLUS AMB X 60 ML	Fabricantes Nacionais PRATI DONADUZZI & CIA LTDA - BRASIL Fabricantes Internacionais	Forma Física SUSPENSÃO ORAL	Nº Apros. 13
Validade: 24 meses	FRASCO DE PLÁSTICO OPACO - Primária CAIXA DE PAPIELO - Secundária	Registro: 1256800890136	Data de Publicação 18/11/2013
Local de Fabricação: Embalagem: Apresentação: [*** INATIVA ***] 25 MG/ML SUS OR CX 50 FR PLUS AMB X 60 ML (EMB HOSP)	Fabricantes Nacionais PRATI DONADUZZI & CIA LTDA - BRASIL Fabricantes Internacionais	Forma Física SUSPENSÃO ORAL	Nº Apros. 14
Validade: 24 meses	FRASCO DE PLÁSTICO OPACO - Primária CAIXA DE PAPIELO - Secundária	Registro: 1256800890144	Data de Publicação 18/11/2013
Local de Fabricação: Embalagem: Apresentação: [*** INATIVA ***] 50 MG/ML SUS OR CX FR PLUS OPC X 105 ML	Fabricantes Nacionais PRATI DONADUZZI & CIA LTDA - BRASIL Fabricantes Internacionais	Forma Física SUSPENSÃO ORAL	Nº Apros. 20
Validade: 24 meses	FRASCO DE PLÁSTICO OPACO - Primária CAIXA DE PAPIELO - Secundária	Registro: 1256800890209	Data de Publicação 18/11/2013

Validade: 24 meses	SUSPENSÃO ORAL	Registro: 1256800890152	Data de Publicação 18/11/2013
Local de Fabricação: Embalagem: Apresentação: [*** INATIVA ***] 50 MG/ML SUS OR CX FR PLUS AMB X 60 ML (EMB HOSP)	Fabricantes Nacionais PRATI DONADUZZI & CIA LTDA - BRASIL Fabricantes Internacionais	Forma Física SUSPENSÃO ORAL	Nº Apros. 16
Validade: 24 meses	FRASCO DE PLÁSTICO AMBAR - Primária CAIXA DE PAPIELO - Secundária	Registro: 1256800890179	Data de Publicação 18/11/2013
Local de Fabricação: Embalagem: Apresentação: [*** INATIVA ***] 500 MG COM REV/CT BL AL/PLUS AMB X 480 (EMB HOSP)	Fabricantes Nacionais PRATI DONADUZZI & CIA LTDA - BRASIL Fabricantes Internacionais	Forma Física COMPRIMIDO REVESTIDO	Nº Apros. 17
Validade: 24 meses	BUSTAS DE ALUMÍNIO/PLÁSTICO AMBAR - Primária CAIXA DE PAPIELO - Secundária	Registro: 1256800890187	Data de Publicação 18/11/2013
Local de Fabricação: Embalagem: Apresentação: [*** INATIVA ***] 25 MG/ML SUS OR CT FR PLUS OPC X 105 ML	Fabricantes Nacionais PRATI DONADUZZI & CIA LTDA - BRASIL Fabricantes Internacionais	Forma Física SUSPENSÃO ORAL	Nº Apros. 18
Validade: 24 meses	FRASCO DE PLÁSTICO OPACO - Primária CAIXA DE PAPIELO - Secundária	Registro: 1256800890187	Data de Publicação 18/11/2013
Local de Fabricação: Embalagem: Apresentação: [*** INATIVA ***] 25 MG/ML SUS OR CX 50 FR PLUS OPC X 105 ML (EMB HOSP)	Fabricantes Nacionais PRATI DONADUZZI & CIA LTDA - BRASIL Fabricantes Internacionais	Forma Física SUSPENSÃO ORAL	Nº Apros. 19
Validade: 24 meses	FRASCO DE PLÁSTICO OPACO - Primária CAIXA DE PAPIELO - Secundária	Registro: 1256800890195	Data de Publicação 18/11/2013
Local de Fabricação: Embalagem: Apresentação: [*** INATIVA ***] 50 MG/ML SUS OR CX FR PLUS OPC X 105 ML	Fabricantes Nacionais PRATI DONADUZZI & CIA LTDA - BRASIL Fabricantes Internacionais	Forma Física SUSPENSÃO ORAL	Nº Apros. 20
Validade: 24 meses	FRASCO DE PLÁSTICO OPACO - Primária CAIXA DE PAPIELO - Secundária	Registro: 1256800890209	Data de Publicação 18/11/2013

<b>Embalagem:</b>	FRASCO DE PLASTICO OPACO - Primária CARTUCHO DE CARTOLINA - Secundária		
<b>Local de Fabricação:</b>	Fabricantes Nacionais PRATI DONADUZZI & CIA LTDA - BRASIL Fabricantes Internacionais <i>(sem dados cadastrados)</i>		
<b>Apresentação [*** INATIVA ***]</b>	<b>Forma Física</b>	<b>Nº Apres.</b>	<b>Data de Publicação</b>
50 MG/ML SUS OR CX 50 FR PLAS OPC X 105 ML (EMB HOSP)	SUSPENSÃO ORAL	21	18/11/2013
<b>Validade:</b>	24 meses	<b>Registro:</b>	1256800890217
<b>Embalagem:</b>	FRASCO DE PLASTICO OPACO - Primária CARTUCHO DE CARTOLINA - Secundária		
<b>Local de Fabricação:</b>	Fabricantes Nacionais PRATI DONADUZZI & CIA LTDA - BRASIL Fabricantes Internacionais <i>(sem dados cadastrados)</i>		
<b>Apresentação ATIVA</b>	<b>Forma Física</b>	<b>Nº Apres.</b>	<b>Data de Publicação</b>
500 MG COM CT BL AL PLAS AMB X 12 01	COMPRIMIDO SIMPLES	22	02/08/2010
<b>Validade:</b>	24 meses	<b>Registro:</b>	1256800890225
<b>Embalagem:</b>	BLISTER DE ALUMINIO/PLASTICO AMBAR - Primária CARTUCHO CARTAO - Secundária		
<b>Local de Fabricação:</b>	Fabricantes Nacionais PRATI DONADUZZI & CIA LTDA - BRASIL Fabricantes Internacionais <i>(sem dados cadastrados)</i>		
<b>Apresentação ATIVA</b>	<b>Forma Física</b>	<b>Nº Apres.</b>	<b>Data de Publicação</b>
500 MG COM CT BL AL PLAS AMB X 300 (EMB HOSP)	COMPRIMIDO SIMPLES	23	02/08/2010
<b>Validade:</b>	24 meses	<b>Registro:</b>	1256800890233
<b>Embalagem:</b>	BLISTER DE ALUMINIO/PLASTICO AMBAR - Primária CARTUCHO CARTAO - Secundária		
<b>Local de Fabricação:</b>	Fabricantes Nacionais PRATI DONADUZZI & CIA LTDA - BRASIL Fabricantes Internacionais <i>(sem dados cadastrados)</i>		
<b>Apresentação ATIVA</b>	<b>Forma Física</b>	<b>Nº Apres.</b>	<b>Data de Publicação</b>
500 MG COM CT BL AL PLAS AMB X 480 (EMB HOSP)	COMPRIMIDO SIMPLES	24	02/08/2010
<b>Validade:</b>	24 meses	<b>Registro:</b>	1256800890241
<b>Embalagem:</b>	BLISTER DE ALUMINIO/PLASTICO AMBAR - Primária CARTUCHO CARTAO - Secundária		
<b>Local de Fabricação:</b>	Fabricantes Nacionais PRATI DONADUZZI & CIA LTDA - BRASIL Fabricantes Internacionais <i>(sem dados cadastrados)</i>		
<b>Apresentação ATIVA</b>	<b>Forma Física</b>	<b>Nº Apres.</b>	<b>Data de Publicação</b>
500 MG COM CT BL AL PLAS INC X 12	COMPRIMIDO SIMPLES	25	02/08/2010
<b>Validade:</b>	24 meses	<b>Registro:</b>	1256800890251
<b>Embalagem:</b>	BLISTER DE ALUMINIO/PLASTICO INCOLOR - Primária CARTUCHO CARTAO - Secundária		
<b>Local de Fabricação:</b>	Fabricantes Nacionais PRATI DONADUZZI & CIA LTDA - BRASIL Fabricantes Internacionais		

<b>Apresentação ATIVA</b>	<b>Forma Física</b>	<b>Nº Apres.</b>	<b>Data de Publicação</b>
500 MG COM CT BL AL PLAS INC X 300 (EMB HOSP)	COMPRIMIDO SIMPLES	26	02/08/2010
<b>Validade:</b>	24 meses	<b>Registro:</b>	1256800890268
<b>Embalagem:</b>	BLISTER DE ALUMINIO/PLASTICO INCOLOR - Primária CARTUCHO CARTAO - Secundária		
<b>Local de Fabricação:</b>	Fabricantes Nacionais PRATI DONADUZZI & CIA LTDA - BRASIL Fabricantes Internacionais <i>(sem dados cadastrados)</i>		
<b>Apresentação ATIVA</b>	<b>Forma Física</b>	<b>Nº Apres.</b>	<b>Data de Publicação</b>
500 MG COM CT BL AL PLAS INC X 480 (EMB HOSP)	COMPRIMIDO SIMPLES	27	02/08/2010
<b>Validade:</b>	24 meses	<b>Registro:</b>	1256800890276
<b>Embalagem:</b>	BLISTER DE ALUMINIO/PLASTICO INCOLOR - Primária CARTUCHO CARTAO - Secundária		
<b>Local de Fabricação:</b>	Fabricantes Nacionais PRATI DONADUZZI & CIA LTDA - BRASIL Fabricantes Internacionais <i>(sem dados cadastrados)</i>		
<b>Apresentação ATIVA</b>	<b>Forma Física</b>	<b>Nº Apres.</b>	<b>Data de Publicação</b>
500 MG COM CT BL AL PLAS LEIT X 12	COMPRIMIDO SIMPLES	28	02/08/2010
<b>Validade:</b>	24 meses	<b>Registro:</b>	1256800890284
<b>Embalagem:</b>	BLISTER DE ALUMINIO PLASTICO LEITOSO - Primária CARTUCHO CARTAO - Secundária		
<b>Local de Fabricação:</b>	Fabricantes Nacionais PRATI DONADUZZI & CIA LTDA - BRASIL Fabricantes Internacionais <i>(sem dados cadastrados)</i>		
<b>Apresentação ATIVA</b>	<b>Forma Física</b>	<b>Nº Apres.</b>	<b>Data de Publicação</b>
500 MG COM CT BL AL PLAS LEIT X 300 (EMB HOSP)	COMPRIMIDO SIMPLES	29	02/08/2010
<b>Validade:</b>	24 meses	<b>Registro:</b>	1256800890292
<b>Embalagem:</b>	BLISTER DE ALUMINIO PLASTICO LEITOSO - Primária CARTUCHO CARTAO - Secundária		
<b>Local de Fabricação:</b>	Fabricantes Nacionais PRATI DONADUZZI & CIA LTDA - BRASIL Fabricantes Internacionais <i>(sem dados cadastrados)</i>		
<b>Apresentação ATIVA</b>	<b>Forma Física</b>	<b>Nº Apres.</b>	<b>Data de Publicação</b>
500 MG COM CT BL AL PLAS LEIT X 480 (EMB HOSP)	COMPRIMIDO SIMPLES	30	02/08/2010
<b>Validade:</b>	24 meses	<b>Registro:</b>	1256800890306
<b>Embalagem:</b>	BLISTER DE ALUMINIO PLASTICO LEITOSO - Primária CARTUCHO CARTAO - Secundária		
<b>Local de Fabricação:</b>	Fabricantes Nacionais PRATI DONADUZZI & CIA LTDA - BRASIL Fabricantes Internacionais <i>(sem dados cadastrados)</i>		
<b>Apresentação ATIVA</b>	<b>Forma Física</b>	<b>Nº Apres.</b>	<b>Data de Publicação</b>

25 MG/ML SUS OR CT FR PLAS OPC X 60 ML + COP	SUSPENSAO ORAL	31	03/10/2011
<b>Validade:</b>	24 meses	<b>Registro:</b>	1256800890314
<b>Embalagem:</b>	FRASCO DE PLASTICO OPACO - Primária CAIXA DE PAPELAO - Secundária		
<b>Local de Fabricação:</b>	Fabricantes Nacionais PRATI DONADUZZI & CIA LTDA - BRASIL Fabricantes Internacionais		
<b>Apresentação ATIVA</b>	<b>Forma Fisica</b>	<b>Nº Apres.</b>	<b>Data de Publicação</b>
25 MG/ML SUS OR CT FR PLAS AMB X 60 ML + COP	SUSPENSAO ORAL	32	03/10/2011
<b>Validade:</b>	24 meses	<b>Registro:</b>	1256800890322
<b>Embalagem:</b>	FRASCO DE PLASTICO OPACO - Primária CAIXA DE PAPELAO - Secundária		
<b>Local de Fabricação:</b>	Fabricantes Nacionais PRATI DONADUZZI & CIA LTDA - BRASIL Fabricantes Internacionais		
<b>Apresentação ATIVA</b>	<b>Forma Fisica</b>	<b>Nº Apres.</b>	<b>Data de Publicação</b>
25 MG/ML SUS OR CT FR VD AMB X 60 ML + COP	SUSPENSAO ORAL	33	03/10/2011
<b>Validade:</b>	24 meses	<b>Registro:</b>	1256800890330
<b>Embalagem:</b>	FRASCO DE PLASTICO OPACO - Primária CAIXA DE PAPELAO - Secundária		
<b>Local de Fabricação:</b>	Fabricantes Nacionais PRATI DONADUZZI & CIA LTDA - BRASIL Fabricantes Internacionais		
<b>Apresentação ATIVA</b>	<b>Forma Fisica</b>	<b>Nº Apres.</b>	<b>Data de Publicação</b>
25 MG/ML SUS OR CT FR PLAS OPC X 105 ML + COP	SUSPENSAO ORAL	34	03/10/2011
<b>Validade:</b>	24 meses	<b>Registro:</b>	1256800890349
<b>Embalagem:</b>	FRASCO DE PLASTICO OPACO - Primária CAIXA DE PAPELAO - Secundária		
<b>Local de Fabricação:</b>	Fabricantes Nacionais PRATI DONADUZZI & CIA LTDA - BRASIL Fabricantes Internacionais		
<b>Apresentação ATIVA</b>	<b>Forma Fisica</b>	<b>Nº Apres.</b>	<b>Data de Publicação</b>
25 MG/ML SUS OR CX 50 FR PLAS OPC X 60 ML (EMB HOSP) + 50 COP	SUSPENSAO ORAL	35	03/10/2011
<b>Validade:</b>	24 meses	<b>Registro:</b>	1256800890357
<b>Embalagem:</b>	FRASCO DE PLASTICO OPACO - Primária CAIXA DE PAPELAO - Secundária		
<b>Local de Fabricação:</b>	Fabricantes Nacionais PRATI DONADUZZI & CIA LTDA - BRASIL Fabricantes Internacionais		
<b>Apresentação ATIVA</b>	<b>Forma Fisica</b>	<b>Nº Apres.</b>	<b>Data de Publicação</b>
25 MG/ML SUS OR CX 50 FR PLAS AMB X 60 ML (EMB HOSP) + 50 COP	SUSPENSAO ORAL	36	03/10/2011
<b>Validade:</b>	24 meses	<b>Registro:</b>	1256800890365

<b>Embalagem:</b>	FRASCO DE PLASTICO OPACO - Primária CAIXA DE PAPELAO - Secundária		
<b>Local de Fabricação:</b>	Fabricantes Nacionais PRATI DONADUZZI & CIA LTDA - BRASIL Fabricantes Internacionais		
<b>Apresentação ATIVA</b>	<b>Forma Fisica</b>	<b>Nº Apres.</b>	<b>Data de Publicação</b>
25 MG/ML SUS OR CX 50 FR VD AMB X 60 ML (EMB HOSP) + 50 COP	SUSPENSAO ORAL	37	03/10/2011
<b>Validade:</b>	24 meses	<b>Registro:</b>	1256800890373
<b>Embalagem:</b>	FRASCO DE PLASTICO OPACO - Primária CAIXA DE PAPELAO - Secundária		
<b>Local de Fabricação:</b>	Fabricantes Nacionais PRATI DONADUZZI & CIA LTDA - BRASIL Fabricantes Internacionais		
<b>Apresentação ATIVA</b>	<b>Forma Fisica</b>	<b>Nº Apres.</b>	<b>Data de Publicação</b>
25 MG/ML SUS OR CX 50 FR PLAS OPC X 105 ML (EMB HOSP) + 50 COP	SUSPENSAO ORAL	38	03/10/2011
<b>Validade:</b>	24 meses	<b>Registro:</b>	1256800890381
<b>Embalagem:</b>	FRASCO DE PLASTICO OPACO - Primária CAIXA DE PAPELAO - Secundária		
<b>Local de Fabricação:</b>	Fabricantes Nacionais PRATI DONADUZZI & CIA LTDA - BRASIL Fabricantes Internacionais		
<b>Apresentação ATIVA</b>	<b>Forma Fisica</b>	<b>Nº Apres.</b>	<b>Data de Publicação</b>
50 MG/ML SUS OR CT FR PLAS OPC X 60 ML + COP	SUSPENSAO ORAL	39	03/10/2011
<b>Validade:</b>	24 meses	<b>Registro:</b>	1256800890391
<b>Embalagem:</b>	FRASCO DE PLASTICO OPACO - Primária CAIXA DE PAPELAO - Secundária		
<b>Local de Fabricação:</b>	Fabricantes Nacionais PRATI DONADUZZI & CIA LTDA - BRASIL Fabricantes Internacionais		
<b>Apresentação ATIVA</b>	<b>Forma Fisica</b>	<b>Nº Apres.</b>	<b>Data de Publicação</b>
50 MG/ML SUS OR CT FR PLAS AMB X 60 ML + COP	SUSPENSAO ORAL	40	03/10/2011
<b>Validade:</b>	24 meses	<b>Registro:</b>	1256800890403
<b>Embalagem:</b>	FRASCO DE PLASTICO OPACO - Primária CAIXA DE PAPELAO - Secundária		
<b>Local de Fabricação:</b>	Fabricantes Nacionais PRATI DONADUZZI & CIA LTDA - BRASIL Fabricantes Internacionais		
<b>Apresentação ATIVA</b>	<b>Forma Fisica</b>	<b>Nº Apres.</b>	<b>Data de Publicação</b>
50 MG/ML SUS OR CT FR VD AMB X 60 ML + COP	SUSPENSAO ORAL	41	03/10/2011
<b>Validade:</b>	24 meses	<b>Registro:</b>	1256800890411
<b>Embalagem:</b>	FRASCO DE PLASTICO OPACO - Primária CAIXA DE PAPELAO - Secundária		
<b>Local de Fabricação:</b>	Fabricantes Nacionais		

897

PRATI DONADUZZI & CIA LTDA - BRASIL Fabricantes Internacionais		Nº Apres.	Data de Publicação
<b>Apresentação ATIVA</b>	<b>Forma Física</b>		
50 MG/ML SUS OR CT FR PLAS OPC X 105 ML + COP	SUSPENSAO ORAL	42	03/10/2011
<b>Validade:</b>	24 meses	<b>Registro:</b>	1256800890421
<b>Embalagem:</b>	FRASCO DE PLASTICO OPACO - Primária CAIXA DE PAPELAO - Secundária		
<b>Local de Fabricação:</b>	Fabricantes Nacionais PRATI DONADUZZI & CIA LTDA - BRASIL Fabricantes Internacionais		
<b>Apresentação ATIVA</b>	<b>Forma Física</b>	<b>Nº Apres.</b>	<b>Data de Publicação</b>
50 MG/ML SUS OR CX 50 FR PLAS OPC X 60 ML (EMB HOSP) + 50 COP	SUSPENSAO ORAL	43	03/10/2011
<b>Validade:</b>	24 meses	<b>Registro:</b>	1256800890438
<b>Embalagem:</b>	FRASCO DE PLASTICO OPACO - Primária CAIXA DE PAPELAO - Secundária		
<b>Local de Fabricação:</b>	Fabricantes Nacionais PRATI DONADUZZI & CIA LTDA - BRASIL Fabricantes Internacionais		
<b>Apresentação ATIVA</b>	<b>Forma Física</b>	<b>Nº Apres.</b>	<b>Data de Publicação</b>
50 MG/ML SUS OR CX 50 FR PLAS AMB X 60 ML (EMB HOSP) + 50 COP	SUSPENSAO ORAL	44	03/10/2011
<b>Validade:</b>	24 meses	<b>Registro:</b>	1256800890446
<b>Embalagem:</b>	FRASCO DE PLASTICO OPACO - Primária CAIXA DE PAPELAO - Secundária		
<b>Local de Fabricação:</b>	Fabricantes Nacionais PRATI DONADUZZI & CIA LTDA - BRASIL Fabricantes Internacionais		
<b>Apresentação ATIVA</b>	<b>Forma Física</b>	<b>Nº Apres.</b>	<b>Data de Publicação</b>
50 MG/ML SUS OR CX 50 FR VD AMB X 60 ML (EMB HOSP) + 50 COP	SUSPENSAO ORAL	45	03/10/2011
<b>Validade:</b>	24 meses	<b>Registro:</b>	1256800890454
<b>Embalagem:</b>	FRASCO DE PLASTICO OPACO - Primária CAIXA DE PAPELAO - Secundária		
<b>Local de Fabricação:</b>	Fabricantes Nacionais PRATI DONADUZZI & CIA LTDA - BRASIL Fabricantes Internacionais		
<b>Apresentação ATIVA</b>	<b>Forma Física</b>	<b>Nº Apres.</b>	<b>Data de Publicação</b>
50 MG/ML SUS OR CX 50 FR PLAS OPC X 105 ML (EMB HOSP) + 50 COP	SUSPENSAO ORAL	46	03/10/2011
<b>Validade:</b>	24 meses	<b>Registro:</b>	1256800890462
<b>Embalagem:</b>	FRASCO DE PLASTICO OPACO - Primária CAIXA DE PAPELAO - Secundária		
<b>Local de Fabricação:</b>	Fabricantes Nacionais PRATI DONADUZZI & CIA LTDA - BRASIL Fabricantes Internacionais		

Apresentação	Forma Física	Nº Apres.	Data de Publicação
500 MG COM REV CT 3 BL AL PLAS OPC X 7	COMPRIMIDO SIMPLES	51	18/11/2013
<b>Validade:</b>	24 meses	<b>Registro:</b>	
<b>Embalagem:</b>	BLISTER DE ALUMINIO/PLASTICO OPACO - Primária CARTUCHO CARTAO - Secundária		
<b>Local de Fabricação:</b>	Fabricantes Nacionais Fabricantes Internacionais		
Apresentação	Forma Física	Nº Apres.	Data de Publicação
500 MG COM REV CT 3 BL AL PLAS AMB X 7	COMPRIMIDO SIMPLES	52	18/11/2013
<b>Validade:</b>	24 meses	<b>Registro:</b>	
<b>Embalagem:</b>	BLISTER DE ALUMINIO/PLASTICO AMBAR - Primária CARTUCHO CARTAO - Secundária		
<b>Local de Fabricação:</b>	Fabricantes Nacionais Fabricantes Internacionais		
Apresentação	Forma Física	Nº Apres.	Data de Publicação
500 MG COM REV CT 3 BL AL PLAS INC X 7	COMPRIMIDO SIMPLES	53	18/11/2013
<b>Validade:</b>	24 meses	<b>Registro:</b>	
<b>Embalagem:</b>	BLISTER DE ALUMINIO/PLASTICO AMBAR - Primária CARTUCHO CARTAO - Secundária		
<b>Local de Fabricação:</b>	Fabricantes Nacionais Fabricantes Internacionais		

VOLTAR

SIA, Tracho 5, Área Especial 57, Bloco B, Térreo Brasília -DF - CEP: 71205-050 - Central de Atendimento Anvisa - 0800 642 9782

Copyright © ANVISA. Todos os direitos reservados

888

Ministério da Saúde

Agência Nacional de Vigilância Sanitária

Consulta de Produtos



Detalhe do Produto : MENOPRIN

104

Nome da Empresa:	mabra farmacêutica ltda.		
CNPJ:	09.545.589/0001-88	Autorização:	1077947
Nome Comercial:	MENOPRIN		
Princípio Ativo:	ESTROGÊNIOS CONJUGADOS		
Categoria:	ESTROGENOS ASSOCS A OUTROS FARMACOS EXCLUSIVE ANDROGENOS		
Registro:	177940008		
Processo:	25351.495755/2010-45 Proc. Anterior : 25351.004179/02-51		
Vencimento do Registro:	02/2018		

Apresentação ATIVA	Forma Física	Nº Apres.	Data de Publicação
0,625 MG DRG CT BL AL PLAS CALEND X 21	DRAGEA SIMPLES	1	16/11/2010
Validade:	24 meses	Registro:	1779400080014
Embalagem:	<i>(sem dados cadastrados)</i>		
Local de Fabricação:	<b>Fabricantes Nacionais</b> mabra farmacêutica ltda. - BRASIL <b>Fabricantes Internacionais</b> <i>(sem dados cadastrados)</i>		

Apresentação ATIVA	Forma Física	Nº Apres.	Data de Publicação
0,625 MG DRG CT BL AL PLAS CALEND X 28	DRAGEA SIMPLES	2	16/11/2010
Validade:	24 meses	Registro:	1779400080022
Embalagem:	<i>(sem dados cadastrados)</i>		
Local de Fabricação:	<b>Fabricantes Nacionais</b> mabra farmacêutica ltda. - BRASIL <b>Fabricantes Internacionais</b> <i>(sem dados cadastrados)</i>		

Apresentação ATIVA	Forma Física	Nº Apres.	Data de Publicação
0,625 MG DRG CT BL AL PLAS X 1050 (EMB HOSP)	DRAGEA SIMPLES	3	16/11/2010
Validade:	24 meses	Registro:	1779400080030
Embalagem:	<i>(sem dados cadastrados)</i>		
Local de Fabricação:	<b>Fabricantes Nacionais</b> mabra farmacêutica ltda. - BRASIL <b>Fabricantes Internacionais</b> <i>(sem dados cadastrados)</i>		

Apresentação ATIVA	Forma Física	Nº Apres.	Data de Publicação
0,625 MG DRG CT BL AL PLAS X 1400 (EMB HOSP)	DRAGEA SIMPLES	4	16/11/2010
Validade:	24 meses	Registro:	1779400080049
Embalagem:	<i>(sem dados cadastrados)</i>		
Local de Fabricação:	<b>Fabricantes Nacionais</b> mabra farmacêutica ltda. - BRASIL <b>Fabricantes Internacionais</b> <i>(sem dados cadastrados)</i>		

VOLTAR

Consulta de Produtos



Detalhe do Produto : CODEX

Nome da Empresa:	UNIÃO QUÍMICA FARMACÉUTICA NACIONAL S/A	Nº Apros.		Data de Publicação	
CNPJ:	60.665.981/0001-18	Registro:	1	18/03/2002	
Nome Comercial:	PARACETAMOL / FOSFATO DE CODEÍNA				
Princípio Ativo:	ANALGÉSICOS MARCOTÍPICOS				
Categoria:	104971209				
Processo:	25000.00509/98:24				
Vencimento do Registro:	03/2017				
<p>Forma Física: COMPRIMIDO SIMPLES</p> <p>Validade: 24 meses</p> <p>Embalagem: BLISTER DE ALUMINIOPLASTICO INCOLOR - Primária</p> <p>Local de Fabricação: CARTUCHO DE CARTOLINA - Secundária</p> <p>Fabricantes Nacionais: UNIÃO QUÍMICA FARMACÉUTICA NACIONAL S/A - BRASIL</p> <p>Fabricantes Internacionais:</p>					
<p>Forma Física: COMPRIMIDO SIMPLES</p> <p>Validade: 24 meses</p> <p>Embalagem: BLISTER DE ALUMINIOPLASTICO INCOLOR - Primária</p> <p>Local de Fabricação: CARTUCHO DE CARTOLINA - Secundária</p> <p>Fabricantes Nacionais: UNIÃO QUÍMICA FARMACÉUTICA NACIONAL S/A - BRASIL</p> <p>Fabricantes Internacionais:</p>					
<p>VOLTAR</p>					

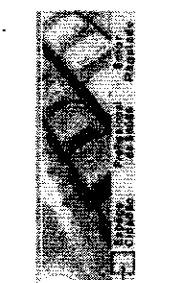

Consulta de Produtos

Detalhe do Produto : GLIMEPIRIDA

Nome da Empresa:		CIMED INDUSTRIA DE MEDICAMENTOS LTDA	
CNPJ:	02.814.497/0001-07	Autorização:	1043810
Nome Comercial:	GLIMEPIRIDA		
Categoria:	ANTI-DIABETICOS		
Registro:	143810146		
Processo:	25351.8712342008-17		
Vencimento do Registro:	01/2020		
115			
<b>Apresentação ATIVA</b>	<b>Forma Física</b>	<b>Nº Apres.</b>	<b>Data de Publicação</b>
2MG COM CT BL AL PLUS INC X 30	COMPRIMIDO SIMPLES	1	11/01/2010
<b>Validade:</b>	24 meses	<b>Registro:</b>	1438101460013
<b>Princípio Ativo:</b>	GLIMEPIRIDA <small>[sem dados cadastrados]</small>		
<b>Complemento Diferencial da Apresentação:</b>	BLISTER DE ALUMINIO/PLASTICO TRANSPARENTE - Primária CARTUCHO DE CARTOLINA - Secundária		
<b>Embalagem:</b>	Fabricantes Nacionais CIMED INDUSTRIA DE MEDICAMENTOS LTDA - POUSO ALEGRE - BRASIL		
<b>Local de Fabricação:</b>	Fabricantes Internacionais <small>[sem dados cadastrados]</small>		
<b>Apresentação ATIVA</b>	<b>Forma Física</b>	<b>Nº Apres.</b>	<b>Data de Publicação</b>
2MG COM CT BL AL PLUS INC X 60	COMPRIMIDO SIMPLES	2	11/01/2010
<b>Validade:</b>	24 meses	<b>Registro:</b>	1438101460021
<b>Princípio Ativo:</b>	GLIMEPIRIDA <small>[sem dados cadastrados]</small>		
<b>Complemento Diferencial da Apresentação:</b>	BLISTER DE ALUMINIO/PLASTICO TRANSPARENTE - Primária CARTUCHO DE CARTOLINA - Secundária		
<b>Embalagem:</b>	Fabricantes Nacionais CIMED INDUSTRIA DE MEDICAMENTOS LTDA - POUSO ALEGRE - BRASIL		
<b>Local de Fabricação:</b>	Fabricantes Internacionais <small>[sem dados cadastrados]</small>		
<b>Apresentação ATIVA</b>	<b>Forma Física</b>	<b>Nº Apres.</b>	<b>Data de Publicação</b>
2MG COM CT BL AL PLUS INC X 450 (EMB HOSP)	COMPRIMIDO SIMPLES	3	11/01/2010
<b>Validade:</b>	24 meses	<b>Registro:</b>	1438101460031
<b>Princípio Ativo:</b>	GLIMEPIRIDA <small>[sem dados cadastrados]</small>		
<b>Complemento Diferencial da Apresentação:</b>	BLISTER DE ALUMINIO/PLASTICO TRANSPARENTE - Primária CARTUCHO DE CARTOLINA - Secundária		
<b>Embalagem:</b>	Fabricantes Nacionais CIMED INDUSTRIA DE MEDICAMENTOS LTDA - POUSO ALEGRE - BRASIL		
<b>Local de Fabricação:</b>	Fabricantes Internacionais <small>[sem dados cadastrados]</small>		
<b>Apresentação ATIVA</b>	<b>Forma Física</b>	<b>Nº Apres.</b>	<b>Data de Publicação</b>
4MG COM CT BL AL PLUS INC	COMPRIMIDO SIMPLES	4	11/01/2010
<b>Validade:</b>	24 meses	<b>Registro:</b>	1438101460048
<b>Princípio Ativo:</b>	GLIMEPIRIDA <small>[sem dados cadastrados]</small>		
<b>Complemento Diferencial da Apresentação:</b>	BLISTER DE ALUMINIO/PLASTICO TRANSPARENTE - Primária CARTUCHO DE CARTOLINA - Secundária		
<b>Embalagem:</b>	Fabricantes Nacionais CIMED INDUSTRIA DE MEDICAMENTOS LTDA - POUSO ALEGRE - BRASIL		
<b>Local de Fabricação:</b>	Fabricantes Internacionais <small>[sem dados cadastrados]</small>		

SIA, Trecho 5, Área Especial 57, Bloco B, Térreo Brasília -DF - CEP: 71205-050 - Central de Atendimento Anvisa - 0800 642 9782

VOLTAR

Consulta de Produtos



Detalhe do Produto : MONONITRATO DE ISOSSORBIDA

126

Nome da Empresa:	ZYDUS NIKKHO FARMACÉUTICA LTDA	Autorização:	1056510
CNPJ:	05.254.971/0001-81		
Nome Comercial:	MONONITRATO DE ISOSSORBIDA		
Categoria:	NITRITOS NITRATOS E SEMELHANTES		
Registro:	156510008		
Processo:	25351.025391/2005-39		
Vencimento do Registro:	07/2020		

Apresentação	Forma Física	Nº Apres.	Data de Publicação
20 MG COM CT BL AL PLAS TRANS X 30	COMPRIMIDO SIMPLES	1	25/07/2005
Validade:	24 meses	Registro:	1565100080016
Princípio Ativo:	MONONITRATO DE ISOSSORBIDA		
Complemento Diferencial da Apresentação:	[sem dados cadastrados]		
Embalagem:	BLISTER ALUMINIO PVC TRANSPARENTE - Primária CARTUCHO DE CARTOLINA - Secundária		
Local de Fabricação:	Fabricantes Nacionais [sem dados cadastrados] Fabricantes Internacionais CADILA HEALTHCARE LIMITED (AHMEDABAD) - INDIA		

Apresentação	Forma Física	Nº Apres.	Data de Publicação
40 MG COM CT BL AL PLAS TRANS X 20	COMPRIMIDO SIMPLES	2	25/07/2005
Validade:	24 meses	Registro:	1565100080024
Princípio Ativo:	MONONITRATO DE ISOSSORBIDA		
Complemento Diferencial da Apresentação:	[sem dados cadastrados]		
Embalagem:	BLISTER ALUMINIO PVC TRANSPARENTE - Primária CARTUCHO DE CARTOLINA - Secundária		
Local de Fabricação:	Fabricantes Nacionais [sem dados cadastrados] Fabricantes Internacionais CADILA HEALTHCARE LIMITED (AHMEDABAD) - INDIA		

Apresentação	Forma Física	Nº Apres.	Data de Publicação
20 MG COM CT BL AL PLAS TRANS X 100 (EMB HOSP)	COMPRIMIDO SIMPLES	3	25/07/2005
Validade:	24 meses	Registro:	1565100080032
Princípio Ativo:	MONONITRATO DE ISOSSORBIDA		
Complemento Diferencial da Apresentação:	[sem dados cadastrados]		
Embalagem:	BLISTER ALUMINIO PVC TRANSPARENTE - Primária CARTUCHO DE CARTOLINA - Secundária		
Local de Fabricação:	Fabricantes Nacionais [sem dados cadastrados] Fabricantes Internacionais CADILA HEALTHCARE LIMITED (AHMEDABAD) - INDIA		

Apresentação	Forma Física	Nº Apres.	Data de Publicação

20 MG COM CT BL AL PLAS TRANS X 200 (EMB HOSP)	COMPRIMIDO SIMPLES	4	25/07/2005
Validade:	24 meses	Registro:	1565100080040
Princípio Ativo:	MONONITRATO DE ISOSSORBIDA		
Complemento Diferencial da Apresentação:	[sem dados cadastrados]		
Embalagem:	BLISTER ALUMINIO PVC TRANSPARENTE - Primária CARTUCHO DE CARTOLINA - Secundária		
Local de Fabricação:	Fabricantes Nacionais [sem dados cadastrados] Fabricantes Internacionais CADILA HEALTHCARE LIMITED (AHMEDABAD) - INDIA		

Apresentação	Forma Física	Nº Apres.	Data de Publicação
20 MG COM CT BL AL PLAS TRANS X 500 (EMB HOSP)	COMPRIMIDO SIMPLES	5	25/07/2005
Validade:	24 meses	Registro:	1565100080059
Princípio Ativo:	MONONITRATO DE ISOSSORBIDA		
Complemento Diferencial da Apresentação:	[sem dados cadastrados]		
Embalagem:	BLISTER ALUMINIO PVC TRANSPARENTE - Primária CARTUCHO DE CARTOLINA - Secundária		
Local de Fabricação:	Fabricantes Nacionais [sem dados cadastrados] Fabricantes Internacionais CADILA HEALTHCARE LIMITED (AHMEDABAD) - INDIA		

Apresentação	Forma Física	Nº Apres.	Data de Publicação
40 MG COM CT BL AL PLAS TRANS X 100 (EMB HOSP)	COMPRIMIDO SIMPLES	6	25/07/2005
Validade:	24 meses	Registro:	1565100080067
Princípio Ativo:	MONONITRATO DE ISOSSORBIDA		
Complemento Diferencial da Apresentação:	[sem dados cadastrados]		
Embalagem:	BLISTER ALUMINIO PVC TRANSPARENTE - Primária CARTUCHO DE CARTOLINA - Secundária		
Local de Fabricação:	Fabricantes Nacionais [sem dados cadastrados] Fabricantes Internacionais CADILA HEALTHCARE LIMITED (AHMEDABAD) - INDIA		

Apresentação	Forma Física	Nº Apres.	Data de Publicação
40 MG COM CT BL AL PLAS TRANS X 200 (EMB HOSP)	COMPRIMIDO SIMPLES	7	25/07/2005
Validade:	24 meses	Registro:	1565100080075
Princípio Ativo:	MONONITRATO DE ISOSSORBIDA		
Complemento Diferencial da Apresentação:	[sem dados cadastrados]		
Embalagem:	BLISTER ALUMINIO PVC TRANSPARENTE - Primária CARTUCHO DE CARTOLINA - Secundária		
Local de Fabricação:	Fabricantes Nacionais [sem dados cadastrados] Fabricantes Internacionais CADILA HEALTHCARE LIMITED (AHMEDABAD) - INDIA		

Apresentação	Forma Física	Nº Apres.	Data de Publicação
40 MG COM CT BL AL PLAS TRANS X 500 (EMB HOSP)	COMPRIMIDO SIMPLES	8	25/07/2005
Validade:	24 meses	Registro:	1565100080083



Principio Ativo:	MONONITRATO DE ISSOSORBIDA
Complemento Diferencial da Apresentação:	[sem dados cadastrais]
Embalagem:	BLISTER ALUMINIO PVC TRANSPARENTE - Primária CARTUCHO DE CARTOLINA - Secundária
Local de Fabricação:	Fabricantes Nacionais [sem dados cadastrais] Fabricantes Internacionais CADILA HEALTHCARE LIMITED (APREDSAD) - INDIA

VOLTAR

S/A, Trecho 5, Área Especial 57, Bairro B, Terreo Brasília - DF - CEP: 71205-050 - Central de Atendimento Amixa - 0800 642 9782

Consulta de Produtos

Atenção: esta consulta não substitui a consulta presencial.



150

Detalhe do Produto : cloridrato de metoclopramida

Nome da Empresa:		MARIOL INDUSTRIAL LTDA	
CNPJ:	04.656.253/0001-79	Autorização:	1062410
Nome Comercial:	cloridrato de metoclopramida		
Princípio Ativo:	CLORIDRATO DE METOCLOPRAMIDA		
Categoria:	ANTIEMÉTICOS E ANTINAUSEANTES		
Registro:	162410004		
Processo:	25351.072241/2007-86		
Vencimento do Registro:	10/2017		

Forma Física	Nº Apres.	Data de Publicação
SOLUÇÃO ORAL	1	09/10/2007
Registro: 1624100040013		
Validade: 24 meses		
Embalagem: FRASCO DE PLASTICO OPACO GOTEJADOR - Primário		
Local de Fabricação: CARTUCHO DE CARTOLINA - Secundária		
Fabricantes Nacionais: MARIOL INDUSTRIAL LTDA - BRASIL		
Fabricantes Internacionais: Fabricantes Internacionais		

Forma Física	Nº Apres.	Data de Publicação
SOLUÇÃO ORAL	2	08/10/2007
Registro: 1624100040021		
Validade: 24 meses		
Embalagem: FRASCO DE PLASTICO OPACO GOTEJADOR - Primário		
Local de Fabricação: CALXA DE PAPELÃO - Secundária		
Fabricantes Nacionais: MARIOL INDUSTRIAL LTDA - BRASIL		
Fabricantes Internacionais: Fabricantes Internacionais		

Forma Física	Nº Apres.	Data de Publicação
SOLUÇÃO ORAL	3	09/10/2007
Registro: 1624100040031		
Validade: 24 meses		
Embalagem: FRASCO DE PLASTICO OPACO GOTEJADOR - Primário		
Local de Fabricação: CALXA DE PAPELÃO - Secundária		
Fabricantes Nacionais: MARIOL INDUSTRIAL LTDA - BRASIL		
Fabricantes Internacionais: Fabricantes Internacionais		

VOLTAR



Art. 5º Os estudos de viabilidade devem ser realizados com...

Art. 4º A notificação deve ser feita pelo assunto "ME...

Art. 3º Caso ocorra modificação em algum dos campos pr...

Art. 2º A empresa deve realizar uma notificação individual...

Art. 1º A notificação deve ser realizada, exclusivamente, pe...

Art. 2º Esta Resolução entra em vigor na data de sua pu...

RESOLUÇÃO Nº 354, DE 11 DE AGOSTO DE 2006, REPUBLICADA NO DOU DE 21...

RESOLUÇÃO Nº 354, DE 11 DE AGOSTO DE 2006, REPUBLICADA NO DOU DE 21...

RESOLUÇÃO Nº 354, DE 11 DE AGOSTO DE 2006, REPUBLICADA NO DOU DE 21...

RESOLUÇÃO Nº 354, DE 11 DE AGOSTO DE 2006, REPUBLICADA NO DOU DE 21...

RESOLUÇÃO Nº 354, DE 11 DE AGOSTO DE 2006, REPUBLICADA NO DOU DE 21...

RESOLUÇÃO Nº 354, DE 11 DE AGOSTO DE 2006, REPUBLICADA NO DOU DE 21...

RESOLUÇÃO Nº 354, DE 11 DE AGOSTO DE 2006, REPUBLICADA NO DOU DE 21...

RESOLUÇÃO Nº 354, DE 11 DE AGOSTO DE 2006, REPUBLICADA NO DOU DE 21...

RESOLUÇÃO Nº 354, DE 11 DE AGOSTO DE 2006, REPUBLICADA NO DOU DE 21...

RESOLUÇÃO Nº 354, DE 11 DE AGOSTO DE 2006, REPUBLICADA NO DOU DE 21...

RESOLUÇÃO Nº 354, DE 11 DE AGOSTO DE 2006, REPUBLICADA NO DOU DE 21...

RESOLUÇÃO Nº 354, DE 11 DE AGOSTO DE 2006, REPUBLICADA NO DOU DE 21...

RESOLUÇÃO Nº 354, DE 11 DE AGOSTO DE 2006, REPUBLICADA NO DOU DE 21...

RESOLUÇÃO Nº 354, DE 11 DE AGOSTO DE 2006, REPUBLICADA NO DOU DE 21...

RESOLUÇÃO Nº 354, DE 11 DE AGOSTO DE 2006, REPUBLICADA NO DOU DE 21...

RESOLUÇÃO Nº 354, DE 11 DE AGOSTO DE 2006, REPUBLICADA NO DOU DE 21...

RESOLUÇÃO Nº 354, DE 11 DE AGOSTO DE 2006, REPUBLICADA NO DOU DE 21...

RESOLUÇÃO Nº 354, DE 11 DE AGOSTO DE 2006, REPUBLICADA NO DOU DE 21...

RESOLUÇÃO Nº 354, DE 11 DE AGOSTO DE 2006, REPUBLICADA NO DOU DE 21...

RESOLUÇÃO Nº 354, DE 11 DE AGOSTO DE 2006, REPUBLICADA NO DOU DE 21...

RESOLUÇÃO Nº 354, DE 11 DE AGOSTO DE 2006, REPUBLICADA NO DOU DE 21...

RESOLUÇÃO Nº 354, DE 11 DE AGOSTO DE 2006, REPUBLICADA NO DOU DE 21...

RESOLUÇÃO Nº 354, DE 11 DE AGOSTO DE 2006, REPUBLICADA NO DOU DE 21...

RESOLUÇÃO Nº 354, DE 11 DE AGOSTO DE 2006, REPUBLICADA NO DOU DE 21...

RESOLUÇÃO Nº 354, DE 11 DE AGOSTO DE 2006, REPUBLICADA NO DOU DE 21...

RESOLUÇÃO Nº 354, DE 11 DE AGOSTO DE 2006, REPUBLICADA NO DOU DE 21...

RESOLUÇÃO Nº 354, DE 11 DE AGOSTO DE 2006, REPUBLICADA NO DOU DE 21...





álcool etílico	álcool etílico 70% (v/v)	álcool gel	gel	<p>Formulário Nacional 1ª Edição - DO 15.08.2005</p> <p>antisséptico de mãos</p> <p>Uso externo. Aplicar diretamente no local afetado, previamente lavado, com o</p> <p>REFERENCIA Formulário Nacional 1ª Edição - DO 15.08.2005 Martindale 32ª Edição, 1999, pag. 1657 e 1699.</p>	<p>Uso externo. Aplicar diretamente no local afetado, previamente lavado, com o</p> <p>Evitar se despejar de álcool no gaze</p>	<p>Obs: Deve-se adotar as advertências contidas no obr. 5991/97 e no. 46 de 2001/2002</p>	<p>CARACTERES (Conforme especificação interna da empresa)</p> <p>DENSIDADE (Conforme especificação interna da empresa)</p> <p>VISCOSIDADE (Conforme especificação interna da empresa)</p> <p>PH (Conforme especificação interna da empresa)</p>	Semi-Sólido
amônia	10% de amônia	amônia diluída	solução	<p>neutralizar picadas de inseto.</p> <p>REFERENCIA Farmacopeia Brasileira 3ª Edição, 1976 - pag. 1080/1081</p> <p>Martindale 32ª Edição, 1999, 1548</p>	<p>Uso tópico. Aplicar no local da picada.</p>	<p>Evitar contato com os olhos. Não usar. Em contato com pele e olhos produz bolhas e vesículas, queimadura de ambas provoca coceira na pele como amoníaco. Após a utilização não colorir a picada com compressas. Ao manusear, em local arejado e não agitar. Se ingerido, procurar auxílio médico. Qualquer acidente lavar com bastante água. Não usar na pele sem antes fazer o teste de sensibilidade. Não reatrocetar a embalagem.</p>	<p>CARACTERES: Líquido incolor, fúmpido, volátil, odor forte, picante, sabor caustico e alcalino.</p> <p>PROVA DE IDENTIFICAÇÃO</p> <p>DOSEAMENTO: Deve conter no mínimo 9,00 a máximo de 10,000% de NH3</p> <p>DENSIDADE: Entre 0,930 a 0,956</p>	Líquido
ácido metilcrílico	1% ácido metilcrílico	ácido metilcrílico solução	solução	<p>antisséptico</p> <p>REFERENCIA Farmacopeia Brasileira 2ª Edição, 1959 - pag. 119, Martindale 32ª Edição - 1999 pag. 995.</p>	<p>Aplicar sobre o local, com o auxílio de gaze, algodão ou esparadela 1,50 10-ppm</p>	<p>O produto pode manchar a pele, nesse caso pode ser utilizada uma solução de hipoclorito de sódio para clarear</p>	<p>CARACTERES: Solução azul, odor característico, sem presença de substância em depósito ou suspensão</p> <p>PROVA DE IDENTIFICAÇÃO</p> <p>DOSEAMENTO: Mínimo de 0,950% a máximo de 1,050% CÍMULOS</p>	Líquido
benzoin	20% benzoin Sumatra Benzoin	essência de benzoin	solução	<p>antisséptico</p> <p>REFERENCIA Farmacopeia Brasileira 2ª edição, pag. 813 Martindale, 1ª Edição Espanhola -2005 pag. 1757 Martindale, 29ª Edição - 1992 pag. 314-315.</p>	<p>Aplicar sobre o local, com o auxílio de gaze, algodão ou esparadela.</p>	<p>Uso externo. Proteger da luz. Infecções de sequecimento podem ocorrer reações de hipersensibilidade e dermatite de contato</p>	<p>CARACTERES: Líquido de cor castanha de cheiro aromático, suave e sabor azedo, adicionando água, dá mistura leitosa e</p> <p>fortemente acida</p> <p>PROVA DE IDENTIFICAÇÃO</p>	Líquido
ps. adiantado de sódio	mistura 99% de bicarbonato de sódio	sal de sódio	ps	<p>Anticídico</p> <p>REFERENCIA FB 149-151 FB 3 ED; FB IV Edição - Parte II, pag. 133, Martindale, 32ª Edição - 1999 pag. 1153 Martindale 34ª Ed 2005 - pag. 1224.</p>	<p>Dissolver 2,5 g (1 colher de café) em um copo de água filtrado e tomar 30 minutos antes das refeições, para neutralizar o excesso de secreção gástrica ou azia.</p>	<p>Não usar juntamente com dieta láctea (a base de leite) devido a possibilidade de ocorrência de síndrome alcalose-leiteira.</p> <p>Reações adversas: pode ocorrer efeito rebote ácido, devido à estimulação da gastrina. No uso prolongado exige acompanhamento médico</p>	<p>CARACTERES: Pó cristalino branco, opaco, amarelado, sabor salgado</p> <p>SOLUBILIDADE: 1 g dissolve-se em 10ml de água, insolúvel em álcool.</p> <p>PROVA DE IDENTIFICAÇÃO:</p> <p>REACTIVOS PESADOS: Máximo 10 ppm</p> <p>PERDA POR DESSECACÃO: Máximo 0,25%</p> <p>SUBSTÂNCIAS INSOLUVEIS NA ÁGUA: Apresentar perfeitamente limpa</p> <p>AMÔNIO - Máximo 20 ppm</p> <p>CÁLCIO - Máximo 100 ppm</p> <p>FERRO: Máximo 20 ppm</p> <p>CLORETO: Máximo 150 ppm</p> <p>CARBONATO - PH, não superior a 8,6.</p> <p>SULFATO: Máximo 150ppm</p> <p>DOSEAMENTO -% NaHCO3 Deve conter no mínimo 99 e no máximo 101%</p>	Sólido
carbonato de cálcio	mistura 98% de carbonato de cálcio	carbonato de cálcio	ps	<p>antácido</p> <p>REFERENCIA Farmacopeia Brasileira 3ª Edição, 1976 - pag. 155,156,157</p> <p>Martindale, 32ª Edição -1999 pag.1152.</p>	<p>1 a 2 g a cada</p>	<p>Reações adversas: pode ocorrer efeito rebote ácido, devido à estimulação da gastrina</p>	<p>CARACTERES: Pó fino, branco, mediano e não agudo</p> <p>SOLUBILIDADE: Praticamente insolúvel em água e álcool, levemente solúvel em água</p> <p>PROVA DE IDENTIFICAÇÃO</p> <p>REACTIVOS PESADOS: Máximo 20 ppm</p> <p>PERDA POR DESSECACÃO: Máximo 2%</p> <p>SUBSTÂNCIAS INSOLUVEIS EM ÁCIDO CLORIDRICO: Máximo 0,2%</p> <p>AMÔNIO: Não desprender vapores de amoníaco</p> <p>FERRO: Máximo 200 ppm</p> <p>CLORETO: Máximo 350 ppm</p> <p>BÁRIO, ESTRÔNCIO: Não deve murar, nem precipitar</p> <p>SULFATO: Máximo 100 ppm</p> <p>POSFATO DE CÁLCIO, SAIS DE ALUMÍNIO: Não deve haver turvação, nem</p>	Sólido











<p>solução</p> <p>177 - Solução técnica que</p>	<p>solução</p> <p>177 - Solução técnica que</p>	<p>solução</p> <p>177 - Solução técnica que</p>	<p>REFERÊNCIA</p> <p>Edição pag. 212 - Formulário Nacional Farmacopéia Brasileira 2ª edição, 15/05/2005.</p>	<p>REFERÊNCIA</p> <p>DO 15/08/2005</p> <p>Formulário Nacional 1ª Edição</p>	<p>REFERÊNCIA</p> <p>DO 15/08/2005</p> <p>Formulário Nacional 1ª Edição</p>	<p>solução</p> <p>177 - Solução técnica que</p>	<p>solução</p> <p>177 - Solução técnica que</p>	<p>solução</p> <p>177 - Solução técnica que</p>	<p>solução</p> <p>177 - Solução técnica que</p>	<p>solução</p> <p>177 - Solução técnica que</p>	<p>solução</p> <p>177 - Solução técnica que</p>
---	---	---	--	---	---	---	---	---	---	---	---



<p>100% de prazo número 99,2% número número de prazo de prazo</p>	<p>100% de prazo número de prazo de prazo</p>	<p>100% de prazo número de prazo de prazo</p>	<p>100% de prazo número de prazo de prazo</p>	<p>100% de prazo número de prazo de prazo</p>	<p>100% de prazo número de prazo de prazo</p>	<p>100% de prazo número de prazo de prazo</p>
<p>100% de prazo número de prazo de prazo</p>	<p>100% de prazo número de prazo de prazo</p>	<p>100% de prazo número de prazo de prazo</p>	<p>100% de prazo número de prazo de prazo</p>	<p>100% de prazo número de prazo de prazo</p>	<p>100% de prazo número de prazo de prazo</p>	<p>100% de prazo número de prazo de prazo</p>
<p>100% de prazo número de prazo de prazo</p>	<p>100% de prazo número de prazo de prazo</p>	<p>100% de prazo número de prazo de prazo</p>	<p>100% de prazo número de prazo de prazo</p>	<p>100% de prazo número de prazo de prazo</p>	<p>100% de prazo número de prazo de prazo</p>	<p>100% de prazo número de prazo de prazo</p>
<p>100% de prazo número de prazo de prazo</p>	<p>100% de prazo número de prazo de prazo</p>	<p>100% de prazo número de prazo de prazo</p>	<p>100% de prazo número de prazo de prazo</p>	<p>100% de prazo número de prazo de prazo</p>	<p>100% de prazo número de prazo de prazo</p>	<p>100% de prazo número de prazo de prazo</p>
<p>100% de prazo número de prazo de prazo</p>	<p>100% de prazo número de prazo de prazo</p>	<p>100% de prazo número de prazo de prazo</p>	<p>100% de prazo número de prazo de prazo</p>	<p>100% de prazo número de prazo de prazo</p>	<p>100% de prazo número de prazo de prazo</p>	<p>100% de prazo número de prazo de prazo</p>



<p>100 mg de permanganato de potássio</p>	<p>100 mg de permanganato de potássio</p>	<p>100 mg de permanganato de potássio</p>	<p>100 mg de permanganato de potássio</p>	<p>100 mg de permanganato de potássio</p>
<p>100 mg de permanganato de potássio</p>	<p>100 mg de permanganato de potássio</p>	<p>100 mg de permanganato de potássio</p>	<p>100 mg de permanganato de potássio</p>	<p>100 mg de permanganato de potássio</p>
<p>100 mg de permanganato de potássio</p>	<p>100 mg de permanganato de potássio</p>	<p>100 mg de permanganato de potássio</p>	<p>100 mg de permanganato de potássio</p>	<p>100 mg de permanganato de potássio</p>
<p>100 mg de permanganato de potássio</p>	<p>100 mg de permanganato de potássio</p>	<p>100 mg de permanganato de potássio</p>	<p>100 mg de permanganato de potássio</p>	<p>100 mg de permanganato de potássio</p>
<p>100 mg de permanganato de potássio</p>	<p>100 mg de permanganato de potássio</p>	<p>100 mg de permanganato de potássio</p>	<p>100 mg de permanganato de potássio</p>	<p>100 mg de permanganato de potássio</p>
<p>100 mg de permanganato de potássio</p>	<p>100 mg de permanganato de potássio</p>	<p>100 mg de permanganato de potássio</p>	<p>100 mg de permanganato de potássio</p>	<p>100 mg de permanganato de potássio</p>
<p>100 mg de permanganato de potássio</p>	<p>100 mg de permanganato de potássio</p>	<p>100 mg de permanganato de potássio</p>	<p>100 mg de permanganato de potássio</p>	<p>100 mg de permanganato de potássio</p>



<p>Programa de Pós-graduação em Engenharia de Alimentos</p>	<p>2.º de período de aula</p>	<p>de aula</p>	<p>de aula</p>	<p>de aula</p>	<p>1.º semestre</p>	<p>REFERENCIA</p> <p>ESF 2004 - 1995 - pag. 767 Fundamentos de Engenharia de Alimentos - pag. 224 e 225 1116 - Fundamentos de Engenharia de Alimentos - DO 15.08.2005 - pag. 1113 1116 - 1999 - pag. 224 e 225</p>	<p>1.º semestre</p> <p>1.º semestre</p>	<p>1.º semestre</p> <p>1.º semestre</p>	<p>1.º semestre</p> <p>1.º semestre</p>	<p>1.º semestre</p> <p>1.º semestre</p>	<p>REFERENCIA</p> <p>ESF 2004 - 1995 - pag. 767 Fundamentos de Engenharia de Alimentos - pag. 224 e 225 1116 - Fundamentos de Engenharia de Alimentos - DO 15.08.2005 - pag. 1113 1116 - 1999 - pag. 224 e 225</p>	<p>1.º semestre</p> <p>1.º semestre</p>	<p>1.º semestre</p> <p>1.º semestre</p>	<p>1.º semestre</p> <p>1.º semestre</p>	<p>1.º semestre</p> <p>1.º semestre</p>	<p>REFERENCIA</p> <p>ESF 2004 - 1995 - pag. 767 Fundamentos de Engenharia de Alimentos - pag. 224 e 225 1116 - Fundamentos de Engenharia de Alimentos - DO 15.08.2005 - pag. 1113 1116 - 1999 - pag. 224 e 225</p>	<p>1.º semestre</p> <p>1.º semestre</p>	<p>1.º semestre</p> <p>1.º semestre</p>	<p>1.º semestre</p> <p>1.º semestre</p>	<p>1.º semestre</p> <p>1.º semestre</p>	<p>REFERENCIA</p> <p>ESF 2004 - 1995 - pag. 767 Fundamentos de Engenharia de Alimentos - pag. 224 e 225 1116 - Fundamentos de Engenharia de Alimentos - DO 15.08.2005 - pag. 1113 1116 - 1999 - pag. 224 e 225</p>	<p>1.º semestre</p> <p>1.º semestre</p>	<p>1.º semestre</p> <p>1.º semestre</p>	<p>1.º semestre</p> <p>1.º semestre</p>
---	-------------------------------	----------------	----------------	----------------	---------------------	--	---	---	---	---	--	---	---	---	---	--	---	---	---	---	--	---	---	---





<p>coluna de sala nome 97% de salino</p>	<p>coluna de sala 17% salino de sódio</p>	<p>coluna de mag. de magensio</p>	<p>coluna de sala 97% de salino</p>	<p>coluna de sala 17% salino de sódio</p>	<p>coluna de sala nome 97% de salino</p>	<p>coluna de sala nome 97% de salino</p>	<p>coluna de sala nome 97% de salino</p>	<p>coluna de sala nome 97% de salino</p>
<p>17% de sulfato de sódio de 2º e 3º grau</p>	<p>17% de sulfato de sódio de 2º e 3º grau</p>	<p>17% de sulfato de sódio de 2º e 3º grau</p>	<p>17% de sulfato de sódio de 2º e 3º grau</p>	<p>17% de sulfato de sódio de 2º e 3º grau</p>	<p>17% de sulfato de sódio de 2º e 3º grau</p>	<p>17% de sulfato de sódio de 2º e 3º grau</p>	<p>17% de sulfato de sódio de 2º e 3º grau</p>	<p>17% de sulfato de sódio de 2º e 3º grau</p>
<p>17% de sulfato de sódio de 2º e 3º grau</p>	<p>17% de sulfato de sódio de 2º e 3º grau</p>	<p>17% de sulfato de sódio de 2º e 3º grau</p>	<p>17% de sulfato de sódio de 2º e 3º grau</p>	<p>17% de sulfato de sódio de 2º e 3º grau</p>	<p>17% de sulfato de sódio de 2º e 3º grau</p>	<p>17% de sulfato de sódio de 2º e 3º grau</p>	<p>17% de sulfato de sódio de 2º e 3º grau</p>	<p>17% de sulfato de sódio de 2º e 3º grau</p>
<p>17% de sulfato de sódio de 2º e 3º grau</p>	<p>17% de sulfato de sódio de 2º e 3º grau</p>	<p>17% de sulfato de sódio de 2º e 3º grau</p>	<p>17% de sulfato de sódio de 2º e 3º grau</p>	<p>17% de sulfato de sódio de 2º e 3º grau</p>	<p>17% de sulfato de sódio de 2º e 3º grau</p>	<p>17% de sulfato de sódio de 2º e 3º grau</p>	<p>17% de sulfato de sódio de 2º e 3º grau</p>	<p>17% de sulfato de sódio de 2º e 3º grau</p>
<p>17% de sulfato de sódio de 2º e 3º grau</p>	<p>17% de sulfato de sódio de 2º e 3º grau</p>	<p>17% de sulfato de sódio de 2º e 3º grau</p>	<p>17% de sulfato de sódio de 2º e 3º grau</p>	<p>17% de sulfato de sódio de 2º e 3º grau</p>	<p>17% de sulfato de sódio de 2º e 3º grau</p>	<p>17% de sulfato de sódio de 2º e 3º grau</p>	<p>17% de sulfato de sódio de 2º e 3º grau</p>	<p>17% de sulfato de sódio de 2º e 3º grau</p>



<p>100% de água</p>	<p>100% de álcool</p>	<p>100% de álcool</p>	<p>100% de álcool</p>	<p>100% de álcool</p>	<p>100% de álcool</p>	<p>100% de álcool</p>	<p>100% de álcool</p>	<p>100% de álcool</p>	<p>100% de álcool</p>	<p>100% de álcool</p>	<p>100% de álcool</p>	<p>100% de álcool</p>	<p>100% de álcool</p>	<p>100% de álcool</p>	<p>100% de álcool</p>	<p>100% de álcool</p>	<p>100% de álcool</p>	<p>100% de álcool</p>	<p>100% de álcool</p>	<p>100% de álcool</p>	<p>100% de álcool</p>	<p>100% de álcool</p>	<p>100% de álcool</p>	<p>100% de álcool</p>	<p>100% de álcool</p>	<p>100% de álcool</p>	<p>100% de álcool</p>	<p>100% de álcool</p>	<p>100% de álcool</p>	<p>100% de álcool</p>	<p>100% de álcool</p>	<p>100% de álcool</p>	<p>100% de álcool</p>	<p>100% de álcool</p>	<p>100% de álcool</p>	<p>100% de álcool</p>	<p>100% de álcool</p>	<p>100% de álcool</p>	<p>100% de álcool</p>	<p>100% de álcool</p>	<p>100% de álcool</p>	<p>100% de álcool</p>	<p>100% de álcool</p>	<p>100% de álcool</p>	<p>100% de álcool</p>	<p>100% de álcool</p>	<p>100% de álcool</p>	<p>100% de álcool</p>	<p>100% de álcool</p>	<p>100% de álcool</p>	<p>100% de álcool</p>	<p>100% de álcool</p>	<p>100% de álcool</p>	<p>100% de álcool</p>	<p>100% de álcool</p>	<p>100% de álcool</p>
---------------------	-----------------------	-----------------------	-----------------------	-----------------------	-----------------------	-----------------------	-----------------------	-----------------------	-----------------------	-----------------------	-----------------------	-----------------------	-----------------------	-----------------------	-----------------------	-----------------------	-----------------------	-----------------------	-----------------------	-----------------------	-----------------------	-----------------------	-----------------------	-----------------------	-----------------------	-----------------------	-----------------------	-----------------------	-----------------------	-----------------------	-----------------------	-----------------------	-----------------------	-----------------------	-----------------------	-----------------------	-----------------------	-----------------------	-----------------------	-----------------------	-----------------------	-----------------------	-----------------------	-----------------------	-----------------------	-----------------------	-----------------------	-----------------------	-----------------------	-----------------------	-----------------------	-----------------------	-----------------------	-----------------------	-----------------------	-----------------------





<p>Nome comercial (FACULTATIVO) Nome do produto ou sinônimo (conforme Anexo II) Concentração do princípio ativo (conforme Anexo II) Forma farmacéutica (conforme Anexo II) Via de administração Uso (adulto, pediátrico, adulto e pediátrico) Conteúdo da embalagem Composição:</p> <p>Nome do princípio ativo.....concentração Misturas (relacionar sem mencionar concentração na fórmula) Indicação (conforme Anexo I) Modo de usar (conforme Anexo I) Advertências (conforme Anexo I) Advertências específicas do produto conforme legislação vigente Cuidados de conservação</p> <p>Frase: "TODO MEDICAMENTO DEVE SER MANTIDO FORA DO ALCANCE DE CRIANÇAS". Frase: "Para correta utilização deste medicamento, solicite orientação do farmacêutico." Frase "NO-TIFICACÃO DE MEDICAMENTO DE NOTIFICAÇÃO SIMPLIFICADA RDC ANVISA Nº 2006. AFE nº....." Frase: "AO PERSISTIREM OS SINTOMAS, O MÉDICO DEVERÁ SER CONSULTADO." Nome do Farmacêutico Responsável e respectivo número de CRF</p> <p>Nome da empresa notificadora Número de CNPJ da empresa notificadora Endereço completo da empresa notificadora Fabricado por (quando for o caso) Nome da empresa fabricante Número de CNPJ da empresa fabricante Endereço completo da empresa fabricante Número do SAC da empresa notificadora Número de lote Data de Fabricação Prazo de Validade</p> <p>Código de barras. Número Identificador do Produto</p> <p>Fábrica da SANCER de Farmacopéia Brasileira Fábrica da SANCER de Farmacopéia Brasileira</p>	<p>Indicação (conforme Anexo I) Modo de usar (conforme Anexo I) Advertências (conforme Anexo I) Advertências específicas do produto conforme legislação vigente Cuidados de conservação</p> <p>Frase: "TODO MEDICAMENTO DEVE SER MANTIDO FORA DO ALCANCE DE CRIANÇAS". Frase: "Para correta utilização deste medicamento, solicite orientação do farmacêutico." Frase "NOTIFICACÃO DE MEDICAMENTO DE NOTIFICAÇÃO SIMPLIFICADA RDC ANVISA Nº 2006. AFE nº....." Frase: "AO PERSISTIREM OS SINTOMAS, O MÉDICO DEVERÁ SER CONSULTADO." Nome do Farmacêutico Responsável e respectivo número de CRF</p> <p>Nome da empresa notificadora Número de CNPJ da empresa notificadora Endereço completo da empresa notificadora Fabricado por (quando for o caso) Nome da empresa fabricante Número de CNPJ da empresa fabricante Endereço completo da empresa fabricante Número do SAC da empresa notificadora Número de lote Data de Fabricação Prazo de Validade</p> <p>Código de barras. Número Identificador do Produto</p> <p>Fábrica da SANCER de Farmacopéia Brasileira Fábrica da SANCER de Farmacopéia Brasileira</p>	<p>Nome comercial (FACULTATIVO) Nome do produto ou sinônimo (conforme Anexo II) Concentração do princípio ativo (conforme Anexo II) Forma farmacéutica (conforme Anexo II) Via de administração Uso (adulto, pediátrico, adulto e pediátrico) Conteúdo da embalagem Composição:</p> <p>Nome do princípio ativo.....concentração Misturas (relacionar sem mencionar concentração na fórmula) Indicação (conforme Anexo I) Modo de usar (conforme Anexo I) Advertências (conforme Anexo I) Advertências específicas do produto conforme legislação vigente Cuidados de conservação</p> <p>Frase: "TODO MEDICAMENTO DEVE SER MANTIDO FORA DO ALCANCE DE CRIANÇAS". Frase: "Para correta utilização deste medicamento, solicite orientação do farmacêutico." Frase "NOTIFICACÃO DE MEDICAMENTO DE NOTIFICAÇÃO SIMPLIFICADA RDC ANVISA Nº 2006. AFE nº....." Frase: "AO PERSISTIREM OS SINTOMAS, O MÉDICO DEVERÁ SER CONSULTADO." Nome do Farmacêutico Responsável e respectivo número de CRF</p> <p>Nome da empresa notificadora Número de CNPJ da empresa notificadora Endereço completo da empresa notificadora Fabricado por (quando for o caso) Nome da empresa fabricante Número de CNPJ da empresa fabricante Endereço completo da empresa fabricante Número do SAC da empresa notificadora Número de lote Data de Fabricação Prazo de Validade</p> <p>Código de barras. Número Identificador do Produto</p> <p>Fábrica da SANCER de Farmacopéia Brasileira Fábrica da SANCER de Farmacopéia Brasileira</p>	<p>Nome comercial (FACULTATIVO) Nome do produto ou sinônimo (conforme Anexo II) Concentração do princípio ativo (conforme Anexo II) Forma farmacéutica (conforme Anexo II) Via de administração Uso (adulto, pediátrico, adulto e pediátrico) Conteúdo da embalagem Composição:</p> <p>Nome do princípio ativo.....concentração Misturas (relacionar sem mencionar concentração na fórmula) Indicação (conforme Anexo I) Modo de usar (conforme Anexo I) Advertências (conforme Anexo I) Advertências específicas do produto conforme legislação vigente Cuidados de conservação</p> <p>Frase: "TODO MEDICAMENTO DEVE SER MANTIDO FORA DO ALCANCE DE CRIANÇAS". Frase: "Para correta utilização deste medicamento, solicite orientação do farmacêutico." Frase "NOTIFICACÃO DE MEDICAMENTO DE NOTIFICAÇÃO SIMPLIFICADA RDC ANVISA Nº 2006. AFE nº....." Frase: "AO PERSISTIREM OS SINTOMAS, O MÉDICO DEVERÁ SER CONSULTADO." Nome do Farmacêutico Responsável e respectivo número de CRF</p> <p>Nome da empresa notificadora Número de CNPJ da empresa notificadora Endereço completo da empresa notificadora Fabricado por (quando for o caso) Nome da empresa fabricante Número de CNPJ da empresa fabricante Endereço completo da empresa fabricante Número do SAC da empresa notificadora Número de lote Data de Fabricação Prazo de Validade</p> <p>Código de barras. Número Identificador do Produto</p> <p>Fábrica da SANCER de Farmacopéia Brasileira Fábrica da SANCER de Farmacopéia Brasileira</p>	<p>Nome comercial (FACULTATIVO) Nome do produto ou sinônimo (conforme Anexo II) Concentração do princípio ativo (conforme Anexo II) Forma farmacéutica (conforme Anexo II) Via de administração Uso (adulto, pediátrico, adulto e pediátrico) Conteúdo da embalagem Composição:</p> <p>Nome do princípio ativo.....concentração Misturas (relacionar sem mencionar concentração na fórmula) Indicação (conforme Anexo I) Modo de usar (conforme Anexo I) Advertências (conforme Anexo I) Advertências específicas do produto conforme legislação vigente Cuidados de conservação</p> <p>Frase: "TODO MEDICAMENTO DEVE SER MANTIDO FORA DO ALCANCE DE CRIANÇAS". Frase: "Para correta utilização deste medicamento, solicite orientação do farmacêutico." Frase "NOTIFICACÃO DE MEDICAMENTO DE NOTIFICAÇÃO SIMPLIFICADA RDC ANVISA Nº 2006. AFE nº....." Frase: "AO PERSISTIREM OS SINTOMAS, O MÉDICO DEVERÁ SER CONSULTADO." Nome do Farmacêutico Responsável e respectivo número de CRF</p> <p>Nome da empresa notificadora Número de CNPJ da empresa notificadora Endereço completo da empresa notificadora Fabricado por (quando for o caso) Nome da empresa fabricante Número de CNPJ da empresa fabricante Endereço completo da empresa fabricante Número do SAC da empresa notificadora Número de lote Data de Fabricação Prazo de Validade</p> <p>Código de barras. Número Identificador do Produto</p> <p>Fábrica da SANCER de Farmacopéia Brasileira Fábrica da SANCER de Farmacopéia Brasileira</p>
--	--	---	---	---

ANEXO III  
REQUERIMENTO PARA INCLUIÇÃO, ALTERAÇÃO OU EXCLUSÃO DE MEDICAMENTOS OU INFORMAÇÕES PRESENTES NO ANEXO I  
Nome do solicitante:  
Nome do solicitante (jurídica ou física):  
Endereço:  
e-mail:  
Telefone:  
Fones do produto:  
Princípio ativo:  
Concentração:  
Forma farmacéutica:  
Forma farmacéutica:  
Modo de usar:  
Indicação:  
Advertências:  
Advertências específicas analíticas mínimas:  
Especificações analíticas mínimas:  
Indicação (conforme Anexo I)  
Modo de usar (conforme Anexo I)  
Advertências (conforme Anexo I)  
Advertências específicas do produto conforme legislação vigente  
Cuidados de conservação

Frase: "TODO MEDICAMENTO DEVE SER MANTIDO FORA DO ALCANCE DE CRIANÇAS".  
Frase: "Para correta utilização deste medicamento, solicite orientação do farmacêutico." Frase "NOTIFICACÃO DE MEDICAMENTO DE NOTIFICAÇÃO SIMPLIFICADA RDC ANVISA Nº 2006. AFE nº....."  
Frase: "AO PERSISTIREM OS SINTOMAS, O MÉDICO DEVERÁ SER CONSULTADO."  
Nome do Farmacêutico Responsável e respectivo número de CRF

Nome da empresa notificadora  
Número de CNPJ da empresa notificadora  
Endereço completo da empresa notificadora  
Fabricado por (quando for o caso)  
Nome da empresa fabricante  
Número de CNPJ da empresa fabricante  
Endereço completo da empresa fabricante  
Número do SAC da empresa notificadora  
Número de lote  
Data de Fabricação  
Prazo de Validade

Código de barras. Número Identificador do Produto

Fábrica da SANCER de Farmacopéia Brasileira  
Fábrica da SANCER de Farmacopéia Brasileira

ANEXO II  
MODELO DE ROTULAGEM DE MEDICAMENTOS DE NOTIFICAÇÃO SIMPLIFICADA

Nome comercial (FACULTATIVO)  
Nome do produto ou sinônimo (conforme Anexo II)  
Concentração do princípio ativo (conforme Anexo II)  
Forma farmacéutica (conforme Anexo II)  
Via de administração  
Uso (adulto, pediátrico, adulto e pediátrico)  
Conteúdo da embalagem  
Composição:

Nome do princípio ativo.....concentração  
Misturas (relacionar sem mencionar concentração na fórmula)  
Indicação (conforme Anexo I)  
Modo de usar (conforme Anexo I)  
Advertências (conforme Anexo I)  
Advertências específicas do produto conforme legislação vigente  
Cuidados de conservação

Frase: "TODO MEDICAMENTO DEVE SER MANTIDO FORA DO ALCANCE DE CRIANÇAS".  
Frase: "Para correta utilização deste medicamento, solicite orientação do farmacêutico." Frase "NOTIFICACÃO DE MEDICAMENTO DE NOTIFICAÇÃO SIMPLIFICADA RDC ANVISA Nº 2006. AFE nº....."  
Frase: "AO PERSISTIREM OS SINTOMAS, O MÉDICO DEVERÁ SER CONSULTADO."  
Nome do Farmacêutico Responsável e respectivo número de CRF

Nome da empresa notificadora  
Número de CNPJ da empresa notificadora  
Endereço completo da empresa notificadora  
Fabricado por (quando for o caso)  
Nome da empresa fabricante  
Número de CNPJ da empresa fabricante  
Endereço completo da empresa fabricante  
Número do SAC da empresa notificadora  
Número de lote  
Data de Fabricação  
Prazo de Validade

Código de barras. Número Identificador do Produto

Fábrica da SANCER de Farmacopéia Brasileira  
Fábrica da SANCER de Farmacopéia Brasileira



RESOLUÇÃO Nº 208, DE 26 DE OUTUBRO DE 2006

Prorroga o prazo estipulado nas Consultas Públicas nºs 56 e 57, de 13 de setembro de 2006.

O Diretor - Presidente da Agência Nacional de Vigilância Sanitária, no uso das atribuições que lhe confere o Decreto de nomeação de 30 de junho de 2005 do Presidente da República e tendo em vista o disposto no inciso III do art. 16 e no inciso II e nos §§ 1º e 3º do art. 54 do Regulamento Interno aprovado nos termos do Anexo I da Portaria nº 354 da ANVISA, de 11 de agosto de 2006, republicada no DOU de 21 de agosto de 2006, a seguir, resolve:

DIRETOR RAYOSO DE MELO

RESOLUÇÃO Nº 209, DE 26 DE OUTUBRO DE 2006

O Diretor-Presidente da Agência Nacional de Vigilância Sanitária, no uso das atribuições que lhe confere o Decreto de nomeação de 30 de junho de 2005 do Presidente da República e o inciso X do art. 13 do Regulamento da ANVISA, aprovado pelo Decreto nº 3.029, de 16 de abril de 1999, tendo em vista o disposto no inciso VII do art. 16 e no inciso I e no § 1º do art. 55 do Regulamento Interno da ANVISA, aprovado nos termos do Anexo I da Portaria nº 354, de 11 de agosto de 2006, republicada no DOU de 21 de agosto de 2006, considero ainda o parecer da área técnica e que a empresa foi inspecionada cumprindo os requisitos de Boas Práticas de Fabricação - área farmacêutica, pela Vigilância Sanitária do Estado do Paraná, resolve:

DIRETOR RAYOSO DE MELO

ANEXO

Table with columns: EMPRESA, ENDEREÇO, BAIRRO, CEP, INSCRIÇÃO ESTADUAL, INSCRIÇÃO MUNICIPAL, N.º 350, N.º 79151312/0001-56

O Diretor-Presidente da Agência Nacional de Vigilância Sanitária, no uso das atribuições que lhe confere o Decreto de nomeação de 30 de junho de 2005, do Presidente da República e o inciso X do art. 13 do Regulamento da ANVISA, aprovado pelo Decreto nº 3.029, de 16 de abril de 1999, tendo em vista o disposto no inciso VII do art. 16 e no inciso I e no § 1º do art. 55 do Regulamento Interno da ANVISA, aprovado nos termos do Anexo I da Portaria nº 354, de 11 de agosto de 2006, republicada no DOU de 21 de agosto de 2006, considero ainda o parecer da área técnica e que a empresa foi inspecionada cumprindo os requisitos de Boas Práticas de Fabricação - área farmacêutica, pela Vigilância Sanitária do Estado de São Paulo, resolve:

DIRETOR RAYOSO DE MELO

ANEXO

Table with columns: EMPRESA, ENDEREÇO, BAIRRO, CEP, INSCRIÇÃO ESTADUAL, INSCRIÇÃO MUNICIPAL, N.º 2800

Certificado de Boas Práticas para as Lothas de Produção/Formato Farmacêuticos: Póis

Legendas: Ovos e sobras; Sementes; Formas; Embalagens; Embalagens; Embalagens

CONSULTA PÚBLICA Nº 68, DE 26 DE OUTUBRO DE 2006

A Diretoria Colegiada da Agência Nacional de Vigilância Sanitária, no uso das atribuições que lhe confere o inciso IV do art. 11 e o art. 35 do Regulamento da ANVISA aprovado pelo Decreto nº 3.029, de 16 de abril de 1999, e tendo em vista o disposto no inciso I e o § 1º do art. 55 do Regulamento Interno aprovado nos termos do Anexo I da Portaria nº 354 da ANVISA, de 11 de agosto de 2006, republicada no DOU de 21 de agosto de 2006, em reunião pública a seguir, resolve:

DIRETOR RAYOSO DE MELO

DESPACHO DO DIRETOR

Em 27 de outubro de 2006

LAB. INO QUÍMICA COMÉRCIO E INDÚSTRIA LTDA

LABORATORIOS WYETH-WHITEHALL LTDA

LTDA

TV ÔMEGA LTDA (RDE TV)

DIRETORIA COLEGIADA

RESOLUÇÃO Nº 347A, DE 23 DE OUTUBRO DE 2006

O Diretor da Diretoria Colegiada da Agência Nacional de Vigilância Sanitária, no uso das atribuições que lhe confere o Decreto de nomeação de 11 de novembro de 2003 do Presidente da República, no uso das atribuições que lhe confere o inciso I e o § 1º do art. 55 do Regulamento Interno aprovado nos termos do Anexo I da Portaria nº 354 da ANVISA, de 11 de agosto de 2006, republicada no DOU de 21 de agosto de 2006, e a Portaria nº 368 da ANVISA, de 24 de agosto de 2006, considero o art. 12 e o art. 25 da Lei nº 6.360, de 23 de agosto de 1976, bem como o inciso IX, do art. 7º da Lei nº 9.782, de 26 de janeiro de 1999, resolve:

DIRETOR RAYOSO DE MELO

RESOLUÇÃO Nº 347B, DE 23 DE OUTUBRO DE 2006

O Diretor da Diretoria Colegiada da Agência Nacional de Vigilância Sanitária, no uso das atribuições que lhe confere o Decreto de nomeação de 11 de novembro de 2003 do Presidente da República, no uso das atribuições que lhe confere o inciso I e o § 1º do art. 55 do Regulamento Interno aprovado nos termos do Anexo I da Portaria nº 354 da ANVISA, de 11 de agosto de 2006, republicada no DOU de 21 de agosto de 2006, e a Portaria nº 368 da ANVISA, de 24 de agosto de 2006, considero o art. 12 e o art. 25 da Lei nº 6.360, de 23 de agosto de 1976, bem como o inciso IX, do art. 7º da Lei nº 9.782, de 26 de janeiro de 1999, resolve:

LAB. INO QUÍMICA COMÉRCIO E INDÚSTRIA LTDA

LABORATORIOS WYETH-WHITEHALL LTDA

LTDA

TV ÔMEGA LTDA (RDE TV)

RESOLUÇÃO Nº 347C, DE 23 DE OUTUBRO DE 2006

O Diretor da Diretoria Colegiada da Agência Nacional de Vigilância Sanitária, no uso das atribuições que lhe confere o Decreto de nomeação de 11 de novembro de 2003 do Presidente da República, no uso das atribuições que lhe confere o inciso I e o § 1º do art. 55 do Regulamento Interno aprovado nos termos do Anexo I da Portaria nº 354 da ANVISA, de 11 de agosto de 2006, republicada no DOU de 21 de agosto de 2006, e a Portaria nº 368 da ANVISA, de 24 de agosto de 2006, considero o art. 12 e o art. 25 da Lei nº 6.360, de 23 de agosto de 1976, bem como o inciso IX, do art. 7º da Lei nº 9.782, de 26 de janeiro de 1999, resolve:

Consulta de Produtos



Detalhe do Produto : BELCOMPLEX

Nome da Empresa:	BELFAR LTDA	Autorização:	1005711
CNPJ:	18.324.343/0001-77		
Nome Comercial:	BELCOMPLEX		
Classe Terapêutica:	POLIVITAMINICOS SEM MINERAIS		
Registro:	105710005		
Processo:	25992.007356/76		
Vencimento do Registro:	08/2016		

Apresentação	Forma Farmacêutica	Nº Apres.	Data de Publicação
XPE CT FR VD AMB X 100 ML	XAROPE	2	08/07/2002
Validade:	18 meses	Registro:	1057100050025
Princípio Ativo:	CLORIDRATO DE TIAMINA MONOFOSFATO DE RIBOFLAVINA SÓDICA CLORIDRATO DE PIRIDOXINA NICOTINAMIDA PANTOTENATO DE CALCIO		
Complemento Diferencial da Apresentação:	[sem dados cadastrados]		
Embalagem:	- Primária - FRASCO DE VIDRO AMBAR - Secundária - CAIXA OU CARTUCHO DE PAPELÃO		
Local de Fabricação:	Fabricantes Nacionais [sem dados cadastrados]		
	Fabricantes Internacionais [sem dados cadastrados]		
Via de Administração:	ORAL		
IFA único:	Não		
Conservação:	CONSERVAR EM TEMPERATURA AMBIENTE ( AMBIENTE COM TEMPERATURA ENTRE 15 E 30°C) PROTEGER DA LUZ		
Restrição de prescrição:	Venda sem Prescrição Médica		
Restrição de uso:	[sem dados cadastrados]		
Destinação:	Comercial		
Restrito a hospitais:	Não Informado		
Tarja:	[sem dados cadastrados]		
Medicamento referência:	Não		
Apresentação fracionada:	Não		

Apresentação	Forma Farmacêutica	Nº Apres.	Data de Publicação
SOL OR CT FR VD AMB GOT X 30 ML	SOLUÇÃO ORAL	3	08/07/2002
Validade:	18 meses	Registro:	1057100050031
Princípio Ativo:	CLORIDRATO DE TIAMINA fosfato sódico de riboflavina CLORIDRATO DE PIRIDOXINA NICOTINAMIDA PANTOTENATO DE CALCIO		
Complemento Diferencial da Apresentação:	[sem dados cadastrados]		
Embalagem:	- Primária - FRASCO DE VIDRO AMBAR - Secundária - CAIXA OU CARTUCHO DE PAPELÃO		
Local de Fabricação:	Fabricantes Nacionais [sem dados cadastrados]		
	Fabricantes Internacionais [sem dados cadastrados]		

Via de Administração:	ORAL
IFA único:	Não
Conservação:	CONSERVAR EM TEMPERATURA AMBIENTE (TEMPERATURA ENTRE 15 E 30 GRAUS C) PROTEGER DA LUZ
Restrição de prescrição:	Venda sem Prescrição Médica
Restrição de uso:	[sem dados cadastrados]
Destinação:	Comercial
Restrito a hospitais:	Não Informado
Tarja:	[sem dados cadastrados]
Medicamento referência:	Não
Apresentação fracionada:	Não

Apresentação ATIVA	Forma Farmacêutica	Nº Apres.	Data de Publicação
SOL OR GOT CT FR PLAS OPC X 30 ML	SOLUÇÃO ORAL	13	08/07/2002
Validade:	18 meses	Registro:	1057100050130
Princípio Ativo:	CLORIDRATO DE TIAMINA fosfato sódico de riboflavina CLORIDRATO DE PIRIDOXINA NICOTINAMIDA DEXPANTENOL PANTOTENATO DE CALCIO		
Complemento Diferencial da Apresentação:	[sem dados cadastrados]		
Embalagem:	- Primária - FRASCO DE PLASTICO OPACO GOTEJADOR - Secundária - CARTUCHO DE PAPELÃO		
Local de Fabricação:	Fabricantes Nacionais BELFAR LTDA - BELO HORIZONTE - BRASIL		
	Fabricantes Internacionais [sem dados cadastrados]		
Via de Administração:	ORAL		
IFA único:	Não		
Conservação:	CONSERVAR EM TEMPERATURA AMBIENTE ( AMBIENTE COM TEMPERATURA ENTRE 15 E 30°C) PROTEGER DA LUZ		
Restrição de prescrição:	Venda sem Prescrição Médica		
Restrição de uso:	[sem dados cadastrados]		
Destinação:	Comercial		
Restrito a hospitais:	Não Informado		
Tarja:	[sem dados cadastrados]		
Medicamento referência:	Não		
Apresentação fracionada:	Não		

Apresentação ATIVA	Forma Farmacêutica	Nº Apres.	Data de Publicação
XPE CT FR PLAS AMB X 100 ML	XAROPE	14	08/07/2002
Validade:	18 meses	Registro:	1057100050149
Princípio Ativo:	CLORIDRATO DE TIAMINA fosfato sódico de riboflavina CLORIDRATO DE PIRIDOXINA NICOTINAMIDA DEXPANTENOL PANTOTENATO DE CALCIO		
Complemento Diferencial da Apresentação:	[sem dados cadastrados]		
Embalagem:	- Primária - FRASCO DE PLASTICO AMBAR - Secundária - CARTUCHO DE PAPELÃO		
Local de Fabricação:	Fabricantes Nacionais BELFAR LTDA - BELO HORIZONTE - BRASIL		
	Fabricantes Internacionais [sem dados cadastrados]		
Via de Administração:	ORAL		
IFA único:	Não		
Conservação:	CONSERVAR EM TEMPERATURA AMBIENTE ( AMBIENTE COM TEMPERATURA ENTRE 15 E 30°C)		

Restrição de prescrição:	PROTEGER DA LUZ	Venda sem Prescrição Médica
Restrição de uso:		Venda sem Prescrição Médica
Destinação:	Comercial	
Restrição a hospital:	Não Informado	
Terça:	Não	
Medicamento referência:	Não	
Apresentação fracionada:	Não	
Apresentação [*** INATIVA ***]		
Forma Farmacêutica	DRAGEA SIMPLES	
DRG CT FR VO AMB X 50		
Validade:	24 meses	
Princípio Ativo:	PAROTENATO DE CÁLCIO NICOTINAMIDA CLORIDRATO DE TIAMINA RIBOFLAVINA CLORIDRATO DE PIRIDOXINA	
Complemento Diferencial da Apresentação:		
Embalagem:	Primária - FRASCO DE VIDRO AMBAR Secundária - CAIXA OU CARTUCHO DE PAPELÃO	
Local de Fabricação:	Fabricantes Nacionais Fabricantes Internacionais (sem dados cadastrados)	
Via de Administração:	ORAL	
IAA único:	Não	
Conservação:	EVITAR CALOR EXCESSIVO (TEMPERATURA SUPERIOR A 40 GRAUS C) PROTEGER DA LUZ E UMIDADE	
Restrição de prescrição:	Venda sem Prescrição Médica	
Destinação:	Comercial	
Restrição a hospital:	Não Informado	
Terça:	Não	
Medicamento referência:	Não	
Apresentação fracionada:	Não	
Apresentação [*** INATIVA ***]		
Forma Farmacêutica	COMPRIMIDO REVESTIDO	
COM REV CT FR PLUS OPC X 50		
Validade:	18 meses	
Princípio Ativo:	CLORIDRATO DE TIAMINA RIBOFLAVINA CLORIDRATO DE PIRIDOXINA PAROTENATO DE CÁLCIO NICOTINAMIDA	
Complemento Diferencial da Apresentação:		
Embalagem:	Primária - FRASCO PLÁSTICO Secundária - CARTUCHO DE PAPELÃO	
Local de Fabricação:	Fabricantes Nacionais Fabricantes Internacionais (sem dados cadastrados)	
Via de Administração:	ORAL	
IAA único:	Não	
Conservação:	EVITAR LOCAL QUENTE (AMBIENTE COM TEMPERATURA ENTRE 30 E 40 GRAUS C) PROTEGER DA UMIDADE	
Restrição de prescrição:	Venda sem Prescrição Médica	
Destinação:	Comercial	
Restrição a hospital:	Não Informado	
Terça:	Não	

Terça:	Não	
Medicamento referência:	Não	
Apresentação fracionada:	Não	
Apresentação [*** INATIVA ***]		
Forma Farmacêutica	COMPRIMIDO REVESTIDO	
COM REV OC FR PLUS OPC X 500 (EMB HOSP)		
Validade:	18 meses	
Princípio Ativo:	CLORIDRATO DE TIAMINA RIBOFLAVINA CLORIDRATO DE PIRIDOXINA PAROTENATO DE CÁLCIO NICOTINAMIDA	
Complemento Diferencial da Apresentação:		
Embalagem:	Primária - FRASCO PLÁSTICO Secundária - CAIXA DE PAPELÃO	
Local de Fabricação:	Fabricantes Nacionais Fabricantes Internacionais (sem dados cadastrados)	
Via de Administração:	ORAL	
IAA único:	Não	
Conservação:	CONSERVAR EM TEMPERATURA AMBIENTE (AMBIENTE COM TEMPERATURA ENTRE 15 E 30°C) PROTEGER DA LUZ E UMIDADE	
Restrição de prescrição:	Venda sem Prescrição Médica	
Destinação:	Comercial	
Restrição a hospital:	Não Informado	
Terça:	Não	
Medicamento referência:	Não	
Apresentação fracionada:	Não	
Apresentação [*** INATIVA ***]		
Forma Farmacêutica	COMPRIMIDO REVESTIDO	
COM REV OC FR PLUS OPC X 1000 (EMB HOSP)		
Validade:	18 meses	
Princípio Ativo:	CLORIDRATO DE TIAMINA RIBOFLAVINA CLORIDRATO DE PIRIDOXINA PAROTENATO DE CÁLCIO NICOTINAMIDA	
Complemento Diferencial da Apresentação:		
Embalagem:	Primária - FRASCO PLÁSTICO Secundária - CAIXA DE PAPELÃO	
Local de Fabricação:	Fabricantes Nacionais Fabricantes Internacionais (sem dados cadastrados)	
Via de Administração:	ORAL	
IAA único:	Não	
Conservação:	CONSERVAR EM TEMPERATURA AMBIENTE (AMBIENTE COM TEMPERATURA ENTRE 15 E 30°C) PROTEGER DA LUZ E UMIDADE	
Restrição de prescrição:	Venda sem Prescrição Médica	
Destinação:	Comercial	
Restrição a hospital:	Não Informado	
Terça:	Não	

912

<b>Apresentação</b> [ *** INATIVA *** ]	<b>Forma Farmacéutica</b>	<b>Nº Apres.</b>	<b>Data de Publicação</b>
COM REV CT FR PLAS AMB X 50	COMPRIMIDO REVESTIDO	8	08/07/2002
<b>Validade:</b>	18 meses	<b>Registro:</b>	1057100050084
<b>Princípio Ativo:</b>	CLORIDRATO DE TIAMINA RIBOFLAVINA CLORIDRATO DE PIRIDOXINA PANTOTENATO DE CALCIO NICOTINAMIDA		
<b>Complemento Diferencial da Apresentação:</b>	[sem dados cadastrados]		
<b>Embalagem:</b>	- Primária - FRASCO DE PLASTICO AMBAR - Secundária - CARTUCHO DE PAPELÃO		
<b>Local de Fabricação:</b>	Fabricantes Nacionais BELFAR LTDA - BELO HORIZONTE - BRASIL Fabricantes Internacionais [sem dados cadastrados]		
<b>Via de Administração:</b>	ORAL		
<b>IFA único:</b>	Não		
<b>Conservação:</b>	CONSERVAR EM TEMPERATURA AMBIENTE ( AMBIENTE COM TEMPERATURA ENTRE 15 E 30°C) PROTEGER DA LUZ E UMIDADE		
<b>Restrição de prescrição:</b>	Venda sem Prescrição Médica		
<b>Restrição de uso:</b>	[sem dados cadastrados]		
<b>Destinação:</b>	Comercial		
<b>Restrito a hospitais:</b>	Não Informado		
<b>Tarja:</b>	[sem dados cadastrados]		
<b>Medicamento referência:</b>	Não		
<b>Apresentação fracionada:</b>	Não		

<b>Apresentação</b> [ *** INATIVA *** ]	<b>Forma Farmacéutica</b>	<b>Nº Apres.</b>	<b>Data de Publicação</b>
COM REV CT FR PLAS AMB X 500 (EMB HOSP)	COMPRIMIDO REVESTIDO	10	08/07/2002
<b>Validade:</b>	18 meses	<b>Registro:</b>	1057100050106
<b>Princípio Ativo:</b>	CLORIDRATO DE TIAMINA RIBOFLAVINA CLORIDRATO DE PIRIDOXINA PANTOTENATO DE CALCIO NICOTINAMIDA		
<b>Complemento Diferencial da Apresentação:</b>	[sem dados cadastrados]		
<b>Embalagem:</b>	- Primária - FRASCO DE PLASTICO AMBAR - Secundária - CARTUCHO DE PAPELÃO		
<b>Local de Fabricação:</b>	Fabricantes Nacionais BELFAR LTDA - BELO HORIZONTE - BRASIL Fabricantes Internacionais [sem dados cadastrados]		
<b>Via de Administração:</b>	ORAL		
<b>IFA único:</b>	Não		
<b>Conservação:</b>	CONSERVAR EM TEMPERATURA AMBIENTE ( AMBIENTE COM TEMPERATURA ENTRE 15 E 30°C) PROTEGER DA LUZ E UMIDADE		
<b>Restrição de prescrição:</b>	Venda sem Prescrição Médica		
<b>Restrição de uso:</b>	[sem dados cadastrados]		
<b>Destinação:</b>	Comercial		
<b>Restrito a hospitais:</b>	Não Informado		
<b>Tarja:</b>	[sem dados cadastrados]		
<b>Medicamento referência:</b>	Não		
<b>Apresentação fracionada:</b>	Não		

<b>Apresentação</b> [ *** INATIVA *** ]	<b>Forma Farmacéutica</b>	<b>Nº Apres.</b>	<b>Data de Publicação</b>
COM REV CT FR PLAS AMB X 1000 (EMB			

<b>HOSP)</b>	COMPRIMIDO REVESTIDO	12	08/07/2002
<b>Validade:</b>	18 meses	<b>Registro:</b>	1057100050122
<b>Princípio Ativo:</b>	CLORIDRATO DE TIAMINA RIBOFLAVINA CLORIDRATO DE PIRIDOXINA PANTOTENATO DE CALCIO NICOTINAMIDA		
<b>Complemento Diferencial da Apresentação:</b>	[sem dados cadastrados]		
<b>Embalagem:</b>	- Primária - FRASCO DE PLASTICO AMBAR - Secundária - CARTUCHO DE PAPELÃO		
<b>Local de Fabricação:</b>	Fabricantes Nacionais BELFAR LTDA - BELO HORIZONTE - BRASIL Fabricantes Internacionais [sem dados cadastrados]		
<b>Via de Administração:</b>	ORAL		
<b>IFA único:</b>	Não		
<b>Conservação:</b>	CONSERVAR EM TEMPERATURA AMBIENTE ( AMBIENTE COM TEMPERATURA ENTRE 15 E 30°C) PROTEGER DA LUZ E UMIDADE		
<b>Restrição de prescrição:</b>	Venda sem Prescrição Médica		
<b>Restrição de uso:</b>	[sem dados cadastrados]		
<b>Destinação:</b>	Comercial		
<b>Restrito a hospitais:</b>	Não Informado		
<b>Tarja:</b>	[sem dados cadastrados]		
<b>Medicamento referência:</b>	Não		
<b>Apresentação fracionada:</b>	Não		

VOLTAR

SIA, Trecho 5, Área Especial 57, Bloco B, Térreo Brasília -DF - CEP: 71205-050 - Central de Atendimento Anvisa - 0800 642 9782

COMPRIMIDO REVESTIDO - 1057100050106

913

Ministério da Saúde

Agência Nacional de Vigilância Sanitária

Consulta de Produtos



Fabricantes Internacionais

VOLTAR

Detalhe do Produto : SULFATO DE SALBUTAMOL

182

Nome da Empresa:	THEODORO F SOBRAL & CIA LTDA	Autorização:	1009636
CNPJ:	06.597.801/0001-62		
Nome Comercial:	SULFATO DE SALBUTAMOL		
Princípio Ativo:	SULFATO DE SALBUTAMOL		
Categoria:	BRONCODILATADORES		
Registro:	109630051		
Processo:	25351.202393/2002-13		
Vencimento do Registro:	02/2018		

Apresentação ATIVA	Forma Física	Nº Apres.	Data de Publicação
0,4 MG/ML XPE CT FR PLAS AMB X 120 ML + CP MED X 10 ML	XAROPE	1	10/03/2008
Validade:	24 meses	Registro:	1096300510012
Embalagem:	Fabricantes Nacionais		
Local de Fabricação:	Fabricantes Internacionais		

Apresentação ATIVA	Forma Física	Nº Apres.	Data de Publicação
0,4 MG/ML XPE CX 60 FR PLAS AMB X 120 ML + CP MED X 10 ML (EMB HOSP)	XAROPE	2	10/03/2008
Validade:	24 meses	Registro:	1096300510020
Embalagem:	Fabricantes Nacionais		
Local de Fabricação:	Fabricantes Internacionais		

Apresentação ATIVA	Forma Física	Nº Apres.	Data de Publicação
0,4 MG/ML XPE CX 60 FR PLAS AMB X 100 ML + CP MED (EMB HOSP)	XAROPE	3	21/07/2008
Validade:	24 meses	Registro:	1096300510039
Embalagem:	Fabricantes Nacionais		
Local de Fabricação:	Fabricantes Internacionais		

Apresentação ATIVA	Forma Física	Nº Apres.	Data de Publicação
0,4 MG/ML XPE CT FR PLAS AMB X 100 ML + CP MED	XAROPE	4	21/07/2008
Validade:	24 meses	Registro:	1096300510047
Embalagem:	Fabricantes Nacionais		
Local de Fabricação:	Fabricantes Internacionais		

SIA, Trecho 5, Área Especial 57, Bloco B, Térreo Brasília -DF - CEP: 71205-050 - Central de Atendimento Anvisa - 0800 642 9782

Copyright © ANVISA. Todos os direitos reservados.

914

Ministério da Saúde

Agência Nacional de Vigilância Sanitária

Consulta de Produtos



Detalhe do Produto : SERENATA

Nome da Empresa: TORRENT DO BRASIL LTDA  
 CNPJ: 31.078.528/0001-32  
 Nome Comercial: SERENATA  
 Autorização: 1005253  
 Princípio Ativo: CLORIDRATO DE SERTRALINA  
 Categoria: ANTIDEPRESSIVOS  
 Registro: 105250006  
 Processo: 25351.016470/01-36  
 Vencimento do Registro: 05/2017

186

Forma Física	Nº Apres.	Data de Publicação
COMPRIMIDO SIMPLES	1	03/05/2002
Validade: 105250060019		
Embalagem: BLISTER DE ALUMINIO/ALUMINIO - Primária		
Local de Fabricação: CARTUCHO DE CARTOLINA - Secundária		
Fabricantes Nacionais		
Fabricantes Internacionais		
TORRENT PHARMACEUTICALS LTD - INDIA		
Forma Física	Nº Apres.	Data de Publicação
COMPRIMIDO SIMPLES	2	03/05/2002
Validade: 105250060027		
Embalagem: BLISTER PVC - Primária		
Local de Fabricação: CARTUCHO DE CARTOLINA - Secundária		
Fabricantes Nacionais		
Fabricantes Internacionais		
TORRENT PHARMACEUTICALS LTD - INDIA		
Forma Física	Nº Apres.	Data de Publicação
COMPRIMIDO SIMPLES	3	17/02/2011
Validade: 105250060035		
Embalagem: BLISTER DE ALUMINIO/ALUMINIO - Primária		
Local de Fabricação: CARTUCHO DE CARTOLINA - Secundária		
Fabricantes Nacionais		
Fabricantes Internacionais		
TORRENT PHARMACEUTICALS LTD - INDIA		
Forma Física	Nº Apres.	Data de Publicação
COMPRIMIDO SIMPLES	4	17/02/2011
Validade: 105250060043		
Embalagem: BLISTER DE ALUMINIO/ALUMINIO - Primária		
Local de Fabricação: CARTUCHO DE CARTOLINA - Secundária		
Fabricantes Nacionais		

Forma Física	Nº Apres.	Data de Publicação
COMPRIMIDO REVESTIDO	5	20/01/2014
Validade: 105250060051		
Embalagem: BLISTER DE FOLHA DUPLA ALUMINIO/ALUMINIO - Primária		
Local de Fabricação: CARTUCHO DE CARTOLINA - Secundária		
Fabricantes Nacionais		
Fabricantes Internacionais		
TORRENT PHARMACEUTICALS LTD - INDIA		
Forma Física	Nº Apres.	Data de Publicação
COMPRIMIDO REVESTIDO	6	20/01/2014
Validade: 105250060061		
Embalagem: BLISTER DE FOLHA DUPLA ALUMINIO/ALUMINIO - Primária		
Local de Fabricação: CARTUCHO DE CARTOLINA - Secundária		
Fabricantes Nacionais		
Fabricantes Internacionais		
TORRENT PHARMACEUTICALS LTD - INDIA		
Forma Física	Nº Apres.	Data de Publicação
COMPRIMIDO REVESTIDO	7	20/01/2014
Validade: 105250060078		
Embalagem: BLISTER DE FOLHA DUPLA ALUMINIO/ALUMINIO - Primária		
Local de Fabricação: CARTUCHO DE CARTOLINA - Secundária		
Fabricantes Nacionais		
Fabricantes Internacionais		
TORRENT PHARMACEUTICALS LTD - INDIA		
Forma Física	Nº Apres.	Data de Publicação
COMPRIMIDO REVESTIDO	8	20/01/2014
Validade: 105250060086		
Embalagem: BLISTER DE FOLHA DUPLA ALUMINIO/ALUMINIO - Primária		
Local de Fabricação: CARTUCHO DE CARTOLINA - Secundária		
Fabricantes Nacionais		
Fabricantes Internacionais		
TORRENT PHARMACEUTICALS LTD - INDIA		

SIA, Trecho 5, Área Especial 57, Bloco B, Térreo Brasília - DF - CEP: 71205-050 - Central de Atendimento Anvisa - 0800 043 9782

Campanha de Vacinação







192

Detalhe do Produto : CODEX

Nome da Empresa:		UNIAO QUIMICA FARMACEUTICA NACIONAL S/A		Autenticação:		1004977	
CNPJ:		60.665.983/0001-18		CODEx:			
Nome Comercial:		PARACETAMOL / FOSFATO DE COBEINA		Categoria:		ANALGESICOS MARCOTICOS	
Princípio Ativo:		104971209		Processo:		25000.0050995-24	
Registro:		03/2017		Vencimento do Registro:			
Apresentação ATIVA		Forma Física		Nº Aprox.		Data de Publicação	
500 MG x 7,5 MG COM CT BL AL PLUS INC X 12		COMPRIMIDO SIMPLES		1		18/03/2002	
Validade:		24 meses		Registro:		1049712090019	
Embalagem:		BLISTER DE ALUMINIO/PLASTICO INCOLOR - Primária CARTUCHO DE CARTOLINA - Secundária		Fabricantes Nacionais		UNIAO QUIMICA FARMACEUTICA NACIONAL S/A - BRASIL	
Local de Fabricação:		Fabricantes Internacionais		Forma Física		Data de Publicação	
Apresentação ATIVA		COMPRIMIDO SIMPLES		2		18/03/2002	
500 MG x 30 MG COM CT BL AL PLUS INC X 12		24 meses		Registro:		1049712090027	
Validade:		BLISTER DE ALUMINIO/PLASTICO INCOLOR - Primária CARTUCHO DE CARTOLINA - Secundária		Fabricantes Nacionais		UNIAO QUIMICA FARMACEUTICA NACIONAL S/A - BRASIL	
Embalagem:		Fabricantes Internacionais		Fabricantes Internacionais			
Local de Fabricação:							

ÚLTIMA

916

Ministério da Saúde

Agência Nacional de Vigilância Sanitária

Consulta de Produtos



Detalhe do Produto : cloridrato de verapamil

199

Nome da Empresa:	PRATI DONADUZZI & CIA LTDA		
CNPJ:	73.856.593/0001-66	Autorização:	1025685
Nome Comercial:	cloridrato de verapamil		
Princípio Ativo:	CLORIDRATO DE VERAPAMIL		
Categoria:	ANTIANGINOSOS E VASODILATADORES		
Registro:	125680193		
Processo:	25351.438289/2007-61		
Vencimento do Registro:	05/2018		

Apresentação ATIVA	Forma Física	Nº Apres.	Data de Publicação
80MG COM REV CT BL AL PLAS OPC X 30	COMPRIMIDO REVESTIDO	1	26/05/2008
Validade:	24 meses	Registro:	1256801930018
Embalagem:	BLISTER DE ALUMINIO PLASTICO LEITOSO - Primária CARTUCHO DE CARTOLINA - Secundária		
Local de Fabricação:	Fabricantes Nacionais PRATI DONADUZZI & CIA LTDA - BRASIL		
	Fabricantes Internacionais		

Apresentação ATIVA	Forma Física	Nº Apres.	Data de Publicação
80MG COM REV CT BL AL PLAS OPC X 300 (EMB HOSP)	COMPRIMIDO REVESTIDO	2	26/05/2008
Validade:	24 meses	Registro:	1256801930026
Embalagem:	BLISTER DE ALUMINIO PLASTICO LEITOSO - Primária CARTUCHO DE CARTOLINA - Secundária		
Local de Fabricação:	Fabricantes Nacionais PRATI DONADUZZI & CIA LTDA - BRASIL		
	Fabricantes Internacionais		

Apresentação ATIVA	Forma Física	Nº Apres.	Data de Publicação
80MG COM REV CT BL AL PLAS OPC X 800 (EMB HOSP)	COMPRIMIDO REVESTIDO	3	26/05/2008
Validade:	24 meses	Registro:	1256801930034
Embalagem:	BLISTER DE ALUMINIO PLASTICO LEITOSO - Primária CARTUCHO DE CARTOLINA - Secundária		
Local de Fabricação:	Fabricantes Nacionais		
	Fabricantes Internacionais		

VOLTAR



917



27

AR  
 MP



FC092838

PESO (kg)

763

DV 28151543 2 BR



À  
PREFEITURA MUNICIPAL DE NOVA SANTA BARBARA  
A/C ELAINE CRISTINA LUDITK  
RUA WOLFREDO BITTENCOURT DE MORAES Nº 222  
CEP 86.250-000 – CENTRO - NOVA SANTA BARBARA/PR  
REF. DOCUMENTOS PREGÃO ELETRÔNICO Nº 032/2016.  
EMPRESA: PROMEFARMA REPRESENTAÇÕES COMERCIAIS LTDA.  
CNPJ: 81.706.251/0001-98

Prome Farma - Representações Comerciais Ltda. - CNPJ 81.706.251/0001-98 - Inscrição Estadual 101.76944-70  
Rua Walfredo Bittencourt de Moraes, 222 - Centro - Nova Santa Barbara - PR  
CEP 86.250-000 - Fone: (41) 3333-7000

Curitiba, 09 de novembro de 2016.

R. PROF. LEONIDAS FERREIRA DA COSTA, 847,  
VL. PAROLIM - CEP: 80220-410  
CURITIBA - PARANA

Ao Município de Nova Santa Bárbara  
Prezados Senhores,  
Ref.: PREGÃO ELETRÔNICO Nº 32/2016

Índice		
Documento	Data de Emissão	Data de Vencimento
Proposta Comercial	09.11.2016	
Declarações e Anexos	09.11.2016	
Documento do Representante		
Procuração do Representante		31.03.2018
Contrato Social	11.03.2015	
Cadastro Nacional da Pessoa Jurídica - CNPJ	27.10.2016	
Comprovante de Inscrição Cadastral - CICAD		30.11.2016
Certidão Negativa Federal/União/INSS		31.01.2017
Certidão Negativa Estadual		22.12.2016
Certidão Negativa Municipal		21.12.2016
Certidão FGTS		23.11.2016
Certidão Negativa de Débitos Trabalhistas - CNDT		19.02.2017
Alvará de Funcionamento	28.11.2012	
Certificado de Vistoria Corpo de Bombeiros		22.02.2017
Balanco Patrimonial - 2015 - SPED	15.06.2016	
Declaração de Índices do Balanço	04.07.2016	
Certidão de Regularidade Profissional - CRC		15.11.2016
Certidão de Falência e Concordata	19.10.2016	
Licença Sanitária		02.02.2017
Certidão de Regularidade - CRF PROMEFARMA		31.03.2017
Atestados de Capacidade Técnica		
Autorizações de Funcionamento (AFE)		
Espelho Registro Produtos na ANVISA		

**ANEXO VIII  
 CARTA PROPOSTA PARA FORNECIMENTO**

Ao Município de Nova Santa Bárbara  
 Prezados Senhores,  
 Ref.: PREGÃO ELETRÔNICO Nº 32/2016 – Carta-Proposta de  
 Fornecimento.

Apresentamos nossa proposta para fornecimento dos Itens abaixo discriminados, conforme Anexo 01, que integra o instrumento convocatório da licitação em epígrafe.

**1. IDENTIFICAÇÃO DO CONCORRENTE:**

<b>Razão Social</b>	PROMEFARMA REPRESENTAÇÕES COMERCIAIS LTDA
<b>CNPJ</b>	81.706.251/0001-98
<b>Endereço Completo</b>	Rua Prof. Leônidas Ferreira da costa, 847
<b>Cidade - UF</b>	CURITIBA - PR
<b>Telefone</b>	(41) 3052-7900
<b>Fax</b>	(41) 3052-7922
<b>e-mail</b>	licitacao1@promefarma.com.br; empenhos@promefarma.com.br
<b>Representante Legal</b>	Sirlei Terezinha Zambrin
<b>CPF</b>	457.063.879-15
<b>R.G</b>	3.104.100- SESP-PR
<b>ITAU:</b>	AG: 2996-3 C/C: 31.404-1
<b>BRADESCO:</b>	AG: 2996-3 C/C: 31.404-1
<b>CAIXA ECONOMICA FEDERAL:</b>	AG: 1286 C/C: 31.404-1 OPER 003
<b>BANCO DO BRASIL:</b>	AG: 1458-3 C/C: 1260-2
<b>SANTANDER</b>	AG: 3837 C/C: 13001852-7
<b>Inscrição Estadual</b>	101.76046-40
<b>Inscrição Municipal</b>	0223204-6

**2. CONDIÇÕES GERAIS**

2.1. A proponente declara conhecer os termos do instrumento convocatório que rege a presente licitação.

**PREÇO (READEQUADO AO LANCE VENCEDOR)**

ITEM	QNT	UND	DESCRIÇÃO	Embalagem	Laboratório	Nome Comercial	RMS ANVISA	Valor Unitário	Valor TOTAL
15	10	CX C/ 50	Ambroxol (Cloridrato) 3mg/ml - 100ml	CX 50 FR PLAS AMB X 100 ML 06	Natulab	Bronqtrat	13841.0023/0097	88,99	889,90
16	10	CX C/ 50	Ambroxol (Cloridrato) 6mg/ml - 100ml	CX 50 FR PLAS AMB X 100 ML 06	Natulab	Bronqtrat	13841.0023/0267	88,99	889,90
21	600	Cpr	Amoxicilina + Clavulanato de Potássio 500mg + 125mg	Cx c/ 21 comp	Sandoz	Genérico	10047.0457/0309	0,96	576,00

32	1.200	Cpr	Azitromicina 500mg	CX C/ 300 CPR	Medquimica	Genérico	10917.0097/0036	0.57	604,00
43	10.000	Cpr	Carbamazepina 200mg C1	Cx c/ 50 ou c/ 500 ( 5 X 10 COMP OU 50 X 10 COMP )	Teuto	Genérico	10370.0472/0088	0,06	600,00
50	250	Frs	Cefalexina 250ml/5ml - 100ml+ copo medida 10ml graduado	cx c 1 fr 100 ml + Copo de medida	Hypermarcas	Genérico	15584.0294/0074	0,69	2.172,50
54	7.000	Cpr	Cinarizina 25mg	CT BL 3x10	Hypermarcas/ Brainfarma/ Neo Química	Fluxon	15584.0187/0021	0,09	630,00
56	2.500	Cpr	Ciprofloxacino (Cloridrato) 500mg	CT BL AL PLAS INC X 300 (20x15)	Prati	Genérico	12568.0150/0099	0,20	500,00
64	1.200	Cpr	Clopidogrel (Bissulfato) 75mg	CT BL Ac/ AL X 28	Sandoz	Genérico	10047.0424/0104	0,44	528,00
81	350	Frs	Doxiciclina (Maleato) 0,4mg/ml (2ml/5ml) - 100ml	CX 50 FR PLAS AMB X 100 ML + COP MED	Natulab	Polaradex	13841.0020/0058	0,96	336,00
86	10.000	Cpr	Diclofenaco Sódico 50mg	50 MG COM REV CT 25 BL AL PLAS INC X 20	Vitamed	Resodic	11695.0027/0030	0,02	200,00
91	10.000	Cpr	Dipirona Sódica 500mg	CT Env PLAS INC X 500 (50x10)	Genpharma	Genérico	12019.0125/0021	0,07	700,00
114	20.000	Cpr	Glibenclamida 5mg	CT BL AL PLAS INC X 500 BI 20 comp	Medquimica	Gliconil	10917.0064/0028	0,02	400,00
119	15.000	Cpr	Hidroclorotiazida 50mg	COMP CT BL 1X20	Hypermarcas/ Brainfarma/ Neo Química	Genérico	15584.0485/0013	0,05	750,00
122	250	Frs	Ibuprofeno 50mg/ml - 30ml	CX 100 FR PLAS OPC GOT X 30 ML	Natulab	Ibuprotrat	13841.0033/0083	1,04	260,00
123	10.000	Cpr	Ibuprofeno 600mg	CT BL AL PLAS INC X 200	Teuto	Ibupril	10370.0076/0131	0,08	800,00
132	1.500	Cpr	Levotiroxina Sódica 100mcg	CT BL Ac/ AL X 30	Merck genéricos	Genérico	10089.0355/0130	0,08	120,00
134	1.500	Cpr	Levotiroxina Sódica 25mcg	CT BL Ac/ AL X 30	Merck genéricos	Genérico	10089.0355/0025	0,10	150,00
135	1.500	Cpr	Levotiroxina Sódica 50mcg	CT BL Ac/ AL X 30	Merck genéricos	Genérico	10089.0355/0084	0,08	120,00
159	5.000	Cpr	Norfloxacino 400mg	CT 420 CPR	Medquimica	Floximed	10917.0045/0032	0,17	850,00

160	30.000	Cap	Omeprazol 20mg	CT BL AL PLAS X 500	Hipolabor	Genérico	11343.0173/0101	0,04	1.200,00
168	12.000	Cpr	Complexo B - Cpr (Cloridrato de Tiamina 9.532 mg (equivalente a 7.5 mg de tiamina) Fosfato Sódico de Riboflavina 1.049 mg (equivalente a 0.825 mg de riboflavina) Cloridrato de Piridoxina 3.039 mg (equivalente a 2,5 mg de piridoxina) Nicotinamida 12.5 mg)	(38.130 + 4.194 + 12.155 + 50) ml/COM COM REV CX 500 CPR (25X20)	Natulab	Complê B	13841.0051/0049	0,05	600,00
177	20.000	Cpr	Propranolol (Cloridrato) 40mg	CT BL AL PLAS INC X 600	Prati	Genérico	12568.0168/0070	0,03	600,00
179	35	CX C/5	Hidróxido Férrico (Sulfato) 20 mg/ml Solução IV	CX c 5 Amp	União Química/Clarís	Sucofer	14277.003/50023	47,49	1.662,15
180	12	CX C/50	Sais Para Reidratação 27,5g	C/ 50	Natulab	Hidraplex	Not. Simp. CFE RDC 199/06	34,89	418,68
188	1.000	Cpr	Sinvastatina 10mg	CT BL AL PLAS INC X 30	Sandoz	Sinvastacor	10047.0270/0116	0,06	120,00
189	10.000	Cpr	Sinvastatina 20mg	CT BL AL PLAS INC X 150	Sandoz		10047.0472/0122	0,06	600,00
198	2.500	Cpr	Varfarina Sódica 5mg Não Secado	cx c 30 comp Blister Fracionável	União Química	Genérico	10497.1323/0027	0,12	300,00
<b>Valor total por extenso: Dezessete mil seiscientos e cinquenta e sete reais e treze centavos.</b>									<b>R\$ 17.657,13</b>

A proposta terá validade de 60 (sessenta) dias, a partir da data de abertura do pregão.

2.2 O preço proposto acima contempla todas as despesas necessárias ao pleno fornecimento, tais como os encargos (obrigações sociais, impostos, taxas etc.), cotados separados e incidentes sobre o fornecimento.

Curitiba, 09 de novembro de 2016.



Sirlei Terezinha Zambrin  
Representante Legal  
RG nº 3.104.120-1 SESP-PR  
CPF nº 457.063.879-15

**ANEXO IV**  
**DECLARAÇÃO DE IDONEIDADE**  
**PREGÃO ELETRÔNICO Nº 32/2016**

A Empresa Promefarma Representações Comerciais Ltda., inscrita no CNPJ: 81.706.251/0001-98, sediada na Rua Professor Leônidas Ferreira da Costa nº 847 – Parolin – Curitiba/PR, através de seu representante abaixo assinado, Declaramos para os fins de direito, na qualidade de Proponente do procedimento licitatório, sob a modalidade de Pregão Eletrônico N.º 32/2016, instaurado por este município, **que não estamos impedidos de licitar ou contratar com a Administração Pública, em qualquer de suas esferas.**

Curitiba, 09 de novembro de 2016.

  
Sirlei Terezinha Zambrin  
Representante Legal  
RG nº 3.104.120-1 SESP-PR  
CPF nº 457.063.879-15



ANEXO V

DECLARAÇÃO DE INEXISTENCIA DE FATOS IMPEDITIVOS  
PREGÃO ELETRÔNICO Nº 32/2016

A Empresa Promefarma Representações Comerciais Ltda., inscrita no CNPJ: 81.706.251/0001-98, sediada na Rua Professor Leônidas Ferreira da Costa nº 847 – Parolin – Curitiba/PR, através de seu representante abaixo assinado, declara, sob as penas da Lei, que até a presente data inexistem fatos impeditivos para sua habilitação no presente processo ciente da obrigatoriedade de declarar ocorrências posteriores.

Curitiba, 09 de novembro de 2016.

  
Maria Zambini  
Representante Legal  
RG nº 3.104.120-1 SE  
CPF nº 457.063.879-15

ANEXO VI

DECLARAÇÃO DE INEXISTENCIA DE EMPREGADOS MENORES

PREGÃO ELETRÔNICO Nº 32/2016

A Empresa Promefarma Representações Comerciais Ltda., inscrita no CNPJ: 81.706.251/0001-98, sediada na Rua Professor Leônidas Ferreira da Costa nº 847 – Parolin – Curitiba/PR, através de seu representante abaixo assinado, Declaro que não possuímos, em nosso Quadro de Pessoal, empregados menores de 18 (dezoito) anos em trabalho noturno, perigoso ou insalubre e em qualquer trabalho, menores de 16 (dezesseis) anos, salvo na condição de aprendiz, a partir de 14 (quatorze) anos, em observância à Lei Federal nº 9854, de 27.10.99, que altera a Lei nº 8666/93.

Curitiba, 09 de novembro de 2016.

  
Sirla Terezinha Zamboni  
Representante Legal  
RG nº 3.104.120-1 SESP-PR  
CPF nº 457.063.879-15

81.706.251/0001-98

PROMEFARMA REPRESENTAÇÕES  
COMERCIAIS LTDA.

R. PROF. LEÔNIDAS FERREIRA DA COSTA, 847  
VL. PAROLIM - CEP 80220-410  
CURITIBA - PARANÁ

**ANEXO VII**  
**DECLARAÇÃO DE NÃO PARENTESCO**  
**PREGÃO ELETRÔNICO Nº 32/2016**

A Empresa Promefarma Representações Comerciais Ltda., inscrita no CNPJ: 81.706.251/0001-98, sediada na Rua Professor Leônidas Ferreira da Costa nº 847 – Parolin – Curitiba/PR, através de seu representante abaixo assinado, **DECLARA**, para efeito de participação no processo licitatório **PREGÃO ELETRÔNICO Nº 32/2016**, da Prefeitura Municipal de Nova Santa Bárbara, que não mantém em seu quadro societário ou emprega cônjuges, companheiros ou parentes em linha reta, colateral ou por afinidade, até o terceiro grau de servidores, quer sejam de cargo em confiança ou estatutário, de direção e de assessoramento, de membros ou servidores vinculados ao Departamento de Finanças, Compras e Licitações do Município de Prefeitura Municipal de Nova Santa Bárbara.

Curitiba, 09 de novembro de 2016.



Sirlei Terezinha Zambrin  
Representante Legal  
RG nº 3.104.120-1 SESP-PR  
CPF nº 457.063.879-15

**CARTORIO AZEVEDO BASTOS**  
 OFÍCIO DE REGISTRO CIVIL DAS PESSOAS NATURAIS  
 E TABELIONATO DE NOTAS - Código CNJ nº 8790  
 Rua: ... nº ... - ... - ...  
 Fone: ...

**Autenticação Digital**  
 De acordo com os artigos 1º e 7º inc. V 8º inc. 41º e 52º da Lei Federal 8.934/1994 e Art. 6º inc. XII da Lei Estadual 9.721/2008 autentico a presente imagem digitalizada, reproduzida fielmente do documento apreendido e conferido neste ato. O referido é verdade. Dou fé.

**Cód. Autenticação: 58421202161503300042-1; Data: 12/02/2016 15:03:37**

Selo Digital de Fiscalização Tipo Normal C ACV49119-251B  
 Valor Total do Ato: R\$ 3,78

Contra os dados do ato em: <https://selodigital.tpb.jus.br>

Del. Vitorino Mendes Cavalcante

REPUBLICA FEDERAL DO BRASIL

ESTADO DO PARANÁ

SECRETARIA DE ESTADO DO REGISTRO CIVIL DAS PESSOAS NATURAIS

REG: 3.104.120-1

POLEGAR DIREITO



*Cartório Vitorino Mendes Cavalcante*

REGISTRO CIVIL DAS PESSOAS NATURAIS

REGISTRO GERAL: 3.104.120-1 DATA DE EMISSÃO: 18/02/2015

NOME: SIRLEI TEREZINHA ZAMBRIN

FILIAÇÃO: DAVID NASCIMENTO DE OLIVEIRA  
 MARIA EULÍNDIS DE OLIVEIRA

NACIONALIDADE: CURITIBA/PR DATA DE NASCIMENTO: 18/02/1962

DOC ORIGINAL: COMPROVA-CURITIBA/PR PROQUERÃO  
 C CAS-3204 LIVRO-188 FOLHA-181

CPF: 487.883.879-15

CURITIBA/PR

SECRETARIA DE ESTADO DO REGISTRO CIVIL DAS PESSOAS NATURAIS

OFÍCIO DE REGISTRO CIVIL DAS PESSOAS NATURAIS E TABELIONATO DE NOTAS

Cartório Vitorino Mendes Cavalcante

REPÚBLICA FEDERATIVA DO BRASIL  
 ESTADO DA PARAÍBA  
 CARTÓRIO AZEVEDO BASTOS  
 FUNDADO EM 1888  
 PRIMEIRO REGISTRO CIVIL DE NASCIMENTO E ÓBITOS E PRIVATIVO DE CASAMENTOS,  
 INTERDIÇÕES E TUTELAS DA COMARCA DE JOÃO PESSOA

Av. Epitácio Pessoa, 1145 Bairro dos Estados 58030-00, João Pessoa PB  
 Tel.: (83) 3244-5404 / Fax: (83) 3244-5484  
<http://www.azevedobastos.not.br>  
 E-mail: cartorio@azevedobastos.not.br



**CERTIDÃO DE AUTENTICAÇÃO DIGITAL**

O Bel. Válber Azevêdo de Miranda Cavalcanti, Oficial do Primeiro Registro Civil de Nascimentos e Óbitos e Privativo de Casamentos, Interdições e Tutelas com atribuição de autenticar e reconhecer firmas da Comarca de João Pessoa Capital do Estado da Paraíba, em virtude etc...

Certifica com base na Lei 8935/94 - art. 7º - inc. V, que o(s) documento(s) em anexo é reprodução fiel do original que me foi apresentado e neste ato confirmo sua autenticidade através do Código de Controle e Autenticação abaixo.  
 O referido é verdade, dou fé.

Este documento foi emitido em 01/07/2016 às 16:36:43 (hora de Brasília).

**CHAVE DIGITAL**

00005b1d734fd94f057f2d69fe6bc05bb84e9b156c9e8628ce692f5f0dd541c8fbde248560c62c43ff69f3b1f00492c3fb3ea77a2b3f8e7cb0e4e6699568d43d92c3359639fd08483855b9f8f72c4d67

A chave digital acima, garante que este documento foi gerado para PROMEFARMA REPRESENTACOES COMERCIAIS LTDA e emitido através do site do Cartório Azevêdo Bastos, de acordo com a Legislação Federal em vigor Art 1º. e 10º. § 1º. da MP 2200/01.

**Esta certidão tem a sua validade até: 15/02/2017 às 11:02:31 (Dia/Mês/Ano)**

Código de Controle da Certidão: 487339

Código de Controle da Autenticação:

**58421202161503300042-1**

A autenticidade desta certidão poderá ser confirmada por qualquer pessoa e a qualquer momento através do site: <http://www.azevedobastos.not.br>

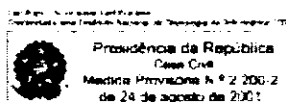



LEÃO 4-F

Folha 044/045

0007425

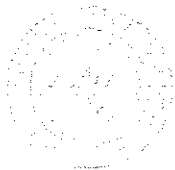

**PROCURAÇÃO BASTANTE QUE FAZ:  
PROMEFARMA REPRESENTAÇÕES COMERCIAIS  
LTDA A FAVOR DE SIRLEI TEREZINHA ZAMBRIN,  
NA FORMA BAIXO DECLARADA:-**

S A I B A M quanto este Público Instrumento de Procuração, que se trata de ato que aos 31/03/2016 (trinta e um dias do mês de março do ano de dois mil e dezesseis) neste Município e Comarca de Curitiba, Estado do Paraná, neste Serviço Notarial, compareceu, como Outorgante: **PROMEFARMA REPRESENTAÇÕES COMERCIAIS LTDA**, pessoa jurídica de direito privado, inscrita no CNPJ/ME sob nº **81.706.251/0001-98**, com sede na Rua Professor Leonidas Ferreira da Costa, nº 847, bairro Parolin, nesta Capital, representada por seu Administrador **ELCIO LUIS BORDIGNON**, brasileiro, casado, Economista, portador da Cédula de Identidade RG, sob nº **5.591.020-0/SSP/PR** e inscrito no CPF/ME sob nº **972.234.769-15**, residente e domiciliado na Rua Cid Marcondes de Albuquerque, 552, casa 2, Pinheirinho, Curitiba-PR, Conforme II - Alteração do Contrato Social Consolidada, registrada na Junta Comercial do Estado do Paraná, sob nº 20151621166, de data de 11/03/2015, Certidão Simplificada expedida pela Junta Comercial do Estado do Paraná, de data de 15/03/2016, cujas fotocópias ficam arquivadas nestas notas sob nº 48, do mês de 03/2016, no arquivo de Contrato Social; reconhecida como a própria por mim Simone de Fátima Wilzki, escrevente, conforme os documentos que me foram apresentados, do que dou fé. Foi pela Outorgante, me foi dito que nomeia e constitui sua bastante procuradora: **SIRLEI TEREZINHA ZAMBRIN**, brasileira, casada, Gerente de Vendas, portadora da Cédula de Identidade RG, sob nº **3.104.120-1/SSP/PR** e inscrita no CPF/ME sob nº **457.063.879-15**, residente e domiciliada na Rua Vaqueiro Sun, nº 68, bairro Uberaba, Curitiba-PR, a qual confere poderes, para o fim específico de representá-la junto às repartições públicas estaduais, Municipais e Autárquicas, com a finalidade única junto a processos administrativos, e ainda podendo para tanto dito procurador, assinar contratos, solicitar informações, prestar declarações orais e escritas; juntar, desentranhar, apresentar e retirar documentos; apresentar, aceitar, fazer e apresentar propostas de valores; propor, concordar e aceitar prazos e datas, aceitar, concordar e apresentar prazos de entrega de mercadorias; requerer, recorrer, pagar, concordar, renovar e assinar livros, termos, declarações, propostas, atas, atas de conclusão e o que mais se fizer necessário para o desempenho deste mandato. **Não podendo em qualquer hipótese.** A presente procuração tem validade até 31/03/2018. Foi o Outorgante, me foi dito e finalmente, que aceita esta procuração em todos os seus expressos termos, tal qual se acha redigida. Assina o disse, do que dou fé. A pedido, lavrei-lhe a presente procuração que, depois de lida e lida em tudo conforme, outorga, aceita e assina, dispensada a presença e assinatura de testemunhas instrumentais, na forma do disposto da Corregedoria da Justiça deste Estado. O presente ato encontra-se lançado no "Livro Protocolo Geral" sob nº 0002255, aos

Assinado digitalmente pelo Tabelião Ricardo Augusto de Leão em 01/04/2016 às 16:09:31. Confira na Página 2 Inverso

Travessa Nestor de Castro, 271 - Fone/Fax: (41) 3588-2763 - CEP 80030-120

www.cartorioazevedobastos.com.br

**CARTÓRIO AZEVEDO BASTOS** OFÍCIO DE REGISTRO CIVIL DAS PESSOAS NATURAIS E TABELIONATO DE NOTAS - Cid. Curitiba - Paraná

**Autenticação Digital**

De acordo com os artigos 1º, 3º e 7º inc. V 8º, 41 e 52 da Lei Federal 8.935/96 e Art. 6º inc. XII da Lei Estadual 8.721/2008 autentico a presente imagem digitalizada, reprodução fiel do documento apresentado e conferido neste ato. O referido é verdade. Dou fé.

**Cód. Autenticação: 58420104161609170593-1; Data: 01/04/2016 16:09:31**

Selo Digital de Fiscalização Tipo Normal C, ADD09077-SQC4  
Valor Total do Ato: R\$ 3,78

Confira os dados do ato em: <https://selodigital.tjpb.jus.br>

Bel. Valério Miranda Cavalcanti Tabelião

em data de 31 de março do ano de dois mil e dezesseis (31/03/2016). Em data de 31 de março de 2016, o Sr. Simone Cristine Witzki, escrevente, que a digital contém, subscrevo, dou fé e assino em público e risco, no endereço: R. 31 de março, nº 100, Vila União, J. B. do Ipiranga, (VRC 384.62). Selo Funarpen: R\$0,75. Funregis: R\$17,50. Nº do Selo Digital: Nº 58420104161609170593-2. Nº do Ato: 01/04/2016. Valor Total do Ato: R\$18,25. O SENALACÓIS COMUM: R\$ 18,25. O SENALACÓIS BORDO: R\$ 0,00. Em data de 31 de março de 2016, o Sr. Simone Cristine Witzki, escrevente, Não mais, Includim em público e assino em público, dou fé e assino em público e dou fé. Em data de 31 de março de 2016, o Sr. Simone Cristine Witzki, escrevente, dou fé e assino em público e risco.

Em data de 31 de março de 2016

  
 Simone Cristine Witzki  
 escrevente

**FUNARPEN**  
 SELO DIGITAL Nº  
 58420104161609170593-2  
 Controlador  
 REPRODUZIR  
 É PROIBIDO  
 Semelhante a este selo  
 não produzirá efeitos

**CARTORIO AZEVEDO BASTOS** MUNICÍPIO DE REGISTRO CIVIL DAS PESSOAS NATURAIS  
 E TABELIÃO DE NOTARIAS E REGISTRO CIVIL DAS PESSOAS NATURAIS

**Autenticação Digital**  
 De acordo com os artigos 1º e 7º inc. V 8º inc. V 9º inc. V 31º inc. IV 41º inc. IV 52º da Lei Federal 8.934/94 e Art. 6º inc. IV da Lei Estadual 6.721/2006 assinando a presente imagem digitalizada, reprodução fiel do documento apresentado e conferido neste ato. O referido é verdade. Dou fé.

**Cód. Autenticação: 58420104161609170593-2; Data: 01/04/2016 16:09:31**

Selo Digital de Fiscalização Tipo Normal C. ADD09076-BN7W  
 Valor Total do Ato: R\$ 18,25  
 Confira os dados do ato em: <https://selodigital.tjpb.jus.br>

De: Valder de Miranda Cavalcante  
 Tabelar

**REPÚBLICA FEDERATIVA DO BRASIL  
ESTADO DA PARAÍBA  
CARTÓRIO AZEVEDO BASTOS  
FUNDADO EM 1888  
PRIMEIRO REGISTRO CIVIL DE NASCIMENTO E ÓBITOS E PRIVATIVO DE CASAMENTOS,  
INTERDIÇÕES E TUTELAS DA COMARCA DE JOÃO PESSOA**

Av. Epitácio Pessoa, 1145 Bairro dos Estados 58030-00, João Pessoa PB  
Tel.: (83) 3244-5404 / Fax: (83) 3244-5484  
<http://www.azevedobastos.not.br>  
E-mail: [cartorio@azevedobastos.not.br](mailto:cartorio@azevedobastos.not.br)



**CERTIDÃO DE AUTENTICAÇÃO DIGITAL**

O Bel. Válber Azevêdo de Miranda Cavalcanti, Oficial do Primeiro Registro Civil de Nascimentos e Óbitos e Privativo de Casamentos, Interdições e Tutelas com atribuição de autenticar e reconhecer firmas da Comarca de João Pessoa Capital do Estado da Paraíba, em virtude etc...

Certifica com base na Lei 8935/94 - art. 7º - inc. V, que o(s) documento(s) em anexo é reprodução fiel do original que me foi apresentado e neste ato confirmo sua autenticidade através do Código de Controle e Autenticação abaixo.  
O referido é verdade, dou fé.

Este documento foi emitido em 01/07/2016 às 16:22:53 (hora de Brasília).

**CHAVE DIGITAL**

00005b1d734fd94f057f2d69fe6bc05bb84e9b156c9e8628ce692f5f0dd541c84191cb3223b77a22536dba4db  
da6076afb3ea77a2b3f8e7cb0e4e6699568d43d3b21d158376f8c4ed522f25d3e0a0ebc

A chave digital acima, garante que este documento foi gerado para PROMEFARMA REPRESENTACOES COMERCIAIS LTDA e emitido através do site do Cartório Azevêdo Bastos, de acordo com a Legislação Federal em vigor Art 1º. e 10º. § 1º. da MP 2200/01.

**Esta certidão tem a sua validade até: 01/04/2017 às 16:17:10 (Dia/Mês/Ano)**

Código de Controle da Certidão: 511449

**Código de Controle da Autenticação:**

**58420104161609170593-1 a 58420104161609170593-2**

A autenticidade desta certidão poderá ser confirmada por qualquer pessoa e a qualquer momento através do site: <http://www.azevedobastos.not.br>

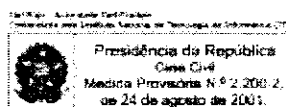



**DÉCIMA PRIMEIRA ALTERAÇÃO CONTRATUAL  
PROMEFARMA REPRESENTAÇÕES COMERCIAIS LTDA**

CNPJ/MF nº 81.706.251/0001-98

NIRE 41202261071

folha 1 de 5

- 1) **ELCIO LUIS BORDIGNON**, brasileiro, natural de Curitiba/PR, casado sob o regime de comunhão parcial de bens, economista, portador da cédula de identidade civil RG nº 5.591.020-0 SESP/PR, inscrito no CPF/MF sob nº 972.234.769-15, residente e domiciliado na Rua Cid Marcondes de Albuquerque, nº. 552, Casa 02, Bairro Pinheirinho, Curitiba, Paraná, CEP 81.820-000
- 2) **LUCIANA CAPELETTI**, brasileira, natural de Palotina/PR, casada sob o regime de comunhão parcial de bens, farmacêutica, portadora da cédula de identidade civil RG nº 5.905.728-6 SESP/PR, inscrita no CPF/MF sob nº 018.682.999-02, residente e domiciliada na Rua Cid Marcondes de Albuquerque, nº. 552, Casa 02, Bairro Pinheirinho, Curitiba, Paraná, CEP 81.820-000;

entre os sócios componentes da sociedade empresária limitada que gira sob o nome empresarial de **PROMEFARMA REPRESENTAÇÕES COMERCIAIS LTDA**, com sede na Rua Marcondes de Faria nº. 847, Paroim, Curitiba, Paraná, CEP 80.220-410 inscrita no CNPJ/MF sob nº 81.706.251/0001-98, registrada na Junta Comercial do Paraná sob nº. 41202261071 em 12/12/1989, e alterações posteriores, resolvem celebrar o contrato social, mediante as seguintes cláusulas:

**CLAUSULA PRIMEIRA – ABERTURA DE FILIAL:** Por deliberação unânime dos sócios aqui descritos foi criada a seguinte filial localizada no endereço na Rua Marco Celso, nº. 131, Vila do Centro, Garuva, Santa Catarina, CEP 89.248-000

**CLAUSULA SEGUNDA – CONSOLIDAÇÃO DO CONTRATO:** À vista da modificação ora realizada, consolida-se o contrato social que passa a ter a seguinte redação.

**CLAUSULA TERCEIRA:** Permanecem inalteradas as demais cláusulas do Contrato Social e alterações que não conflitem com a presente alteração.

**CONTRATO SOCIAL CONSOLIDADO  
PROMEFARMA REPRESENTAÇÕES COMERCIAIS LTDA  
CNPJ/MF 81.706.251/0001-98  
Nire 41202261071**

- 1) **ELCIO LUIS BORDIGNON**, brasileiro, natural de Curitiba/PR, casado sob o regime de comunhão parcial de bens, economista, portador da cédula de identidade civil RG nº 5.591.020-0 SESP/PR, inscrito no CPF/MF sob nº 972.234.769-15, residente e domiciliado na Rua Cid Marcondes de Albuquerque, nº. 552, Casa 02, Bairro Pinheirinho, Curitiba, Paraná, CEP 81.820-000;
- 2) **LUCIANA CAPELETTI**, brasileira, natural de Palotina/PR, casada sob o regime de comunhão parcial de bens, farmacêutica, portadora da cédula de identidade civil RG nº 5.905.728-6 SESP/PR, inscrita no CPF/MF sob nº 018.682.999-02, residente e domiciliada na Rua Cid Marcondes de Albuquerque, nº. 552, Casa 02, Bairro Pinheirinho, Curitiba, Paraná, CEP 81.820-000;

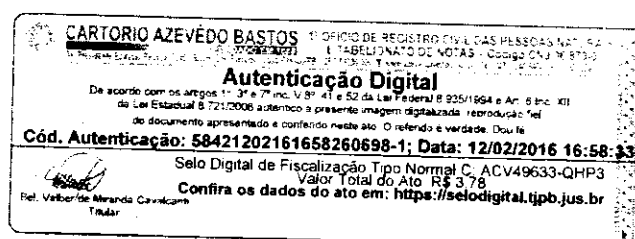

DÉCIMA PRIMEIRA ALTERAÇÃO CONTRATUAL  
PROMEFARMA REPRESENTAÇÕES COMERCIAIS LTDA  
CNPJ/ME nº 81.706.251/0001-98  
NIRE 41202261071

folha 2 de 5

de todos os componentes da sociedade empresaria limitada que gira sob o nome empresarial de **PROMEFARMA REPRESENTAÇÕES COMERCIAIS LTDA**, com sede na Rua Vereador João de Deus Ferreira da Costa, nº 547, Parolin, Curitiba, Paraná, CEP 80.220-420, inscrita no CNPJ/ME sob nº 81.706.251/0001-98, registrada na Junta Comercial do Estado do Paraná nº 41202261071 em 12/12/1989 e alterações posteriores:

**CLAUSULA PRIMEIRA - NOME EMPRESARIAL:** A sociedade gira sob o nome empresarial de **PROMEFARMA REPRESENTAÇÕES COMERCIAIS LTDA**, com sede e endereço na Rua Vereador João de Deus Ferreira da Costa, nº 547, Parolin, Curitiba, Paraná, CEP 80.220-420.

**CLAUSULA SEGUNDA - FILIAIS E OUTRAS DEPENDÊNCIAS:** A sociedade podera a qualquer tempo abrir ou fechar filial ou outra dependência, no país ou no exterior, mediante alteração contratual assinada por todos os sócios.

**Paragrafo Unico:** A sociedade mantém uma filial localizada no endereço na Rua Marco Antônio, nº 24, Sala 05 - Centro, Garuva, Santa Catarina - CEP 89.248-000.

**CLAUSULA TERCEIRA - INÍCIO DAS ATIVIDADES E PRAZO DE DURAÇÃO DA SOCIEDADE:** A sociedade foi constituída na data de 12/12/1989 e não tem prazo de duração e nem prazo para as atividades.

**CLAUSULA QUARTA - OBJETO SOCIAL:** O objeto social da sociedade é de:

- a) CNAE 46.44-3/01 Comércio atacadista de medicamentos e drogas de uso humano;
- b) CNAE 46.37-1/99 Comércio atacadista especializado em produtos alimentícios;
- c) CNAE 46.39-7/01 Comércio atacadista de produtos alimentícios;
- d) CNAE 46.42-7/01 Comércio atacadista de artigos do vestuário e acessórios;
- aj) CNAE 46.42-7/02 Comércio atacadista de roupas e acessórios para uso profissional e de manutenção do trabalho;
- f) CNAE 46.44-3/02 Comércio atacadista de medicamentos e drogas de uso veterinário;
- g) CNAE 46.45-1/01 Comércio atacadista de instrumentos e materiais para uso médico, cirúrgico, hospitalar e de laboratórios;
- hi) CNAE 46.45-1/03 Comércio atacadista de produtos odontológicos;
- i) CNAE 46.46-0/01 Comércio atacadista de cosméticos e produtos de perfumaria;
- j) CNAE 46.46-0/02 Comércio atacadista de produtos de higiene pessoal;
- k) CNAE 46.49-4/04 Comércio atacadista de móveis e artigos de colchoaria;
- l) CNAE 46.49-4/08 Comércio atacadista de produtos de higiene, limpeza e conservação domiciliar;
- m) CNAE 46.64-8/00 Comércio atacadista de máquinas, aparelhos e equipamentos de uso médico, médico hospitalar, partes e peças;
- ni) CNAE 46.18-4/01 Representantes comerciais e agentes do comércio de mercadorias, cosméticos e produtos de perfumaria;



**CARTORIO AZEVEDO BASTOS** 1º OFÍCIO DE REGISTRO CIVIL DAS PESSOAS NATURAIS E TABELIONATO DE NOTAS - Código CNJ 44.913-6

**Autenticação Digital**

De acordo com os artigos 1º, 3º e 7º inc. V 8º, 41 e 52 da Lei Federal 8.935/1994 e Art. 6º Inc. XII da Lei Estadual 8.721/2008 assinado e impresso digitalmente. O valor total do ato é R\$ 3,78.

**Cód. Autenticação: 58421202161658260698-2; Data: 12/02/2016 16:58:33**

Selo Digital de Fiscalização Tipo Normal C. ACV49632-DRD2.

Confira os dados do ato em: <https://selodigital.tjpb.jus.br>

Del. Valor de Arquivo Cavalcanti  
Tribunal

**CLÁUSULA QUINTA - CAPITAL SOCIAL.** O capital social na importância R\$ 200.000,00

deverá ser dividido em 200.000 (duzentas mil quotas), com valor nominal de R\$ 1,00 por quota, integralizado neste ato em 10% (dez por cento) e o restante distribuído entre os sócios.

Sócio	Quotas	Valor
Luciana Bordignon	50.000	100.000,00
Luiz Bordignon	50.000	100.000,00
<b>Total</b>	<b>100.000</b>	<b>200.000,00</b>

**CLÁUSULA SEXTA - RESPONSABILIDADE DOS SÓCIOS:** A responsabilidade de cada

sócio é limitada ao valor de suas quotas, mas todos responderam solidariamente pela integralização do capital social em 10% (dez por cento) até 10/05/2007.

**CLÁUSULA SÉTIMA - CESSÃO E TRANSFERÊNCIA DE QUOTAS:** As quotas são

transmissíveis e poderão ser cedidas ou transferidas a terceiros sem o consentimento dos outros sócios, a quem fica assegurada, em igualdade de condições e preço, a preferência para a aquisição de quotas a venda, formalizando-se o ato por meio de escritura pública, a ser inscrita em Cartório de Registro de Imóveis, para as quotas de natureza imobiliária.

Parágrafo único: O sócio que pretenda ceder ou transferir todas ou parte de suas quotas deverá apresentar por escrito aos outros sócios, discriminando a quantidade de quotas a serem vendidas ou transferidas, para que estes exerçam o direito de preferência e o preço de pagamento, para que estes exerçam o direito de preferência e o preço de pagamento, o que deverá fazer dentro de 30 (trinta) dias, sob pena de perda do direito de preferência.

Os preços de preferência ou em prazo maior e critério de preço de preferência, se ambos os sócios manifestarem seu direito de preferência, a cessão das quotas será feita em proporcão das quotas que estão possuírem. Decorrido esse prazo sem que seja exercido o direito de preferência, as quotas poderão ser livremente alienadas.

**CLÁUSULA OITAVA - ADMINISTRAÇÃO DA SOCIEDADE:** A administração da sociedade é exercida pelo Sr. Luiz Bordignon e Luciana Bordignon, apresentando a seguinte situação: **CLÁUSULA NONA - RETIRADA PRO-LABORE:** Os sócios poderão de comum acordo, estabelecer, a título de pro-labore, observadas as disposições regulamentares pertinentes.

1.2. Fica eleito o administrador, estando isoladamente constituído, em nome da sociedade, para representar a sociedade, assim como qualquer dos quotistas ou de terceiros, bem como para fazer todos os atos necessários para a administração da sociedade, em nome da sociedade, inclusive para celebrar contratos, realizar operações e representações, bem como para representar a sociedade perante os órgãos públicos, instituições financeiras, repartições públicas, repartições de polícia, repartições de segurança pública e repartições de justiça, em geral, bem como praticar todos os demais atos necessários à administração da sociedade, inclusive para representar a sociedade perante os órgãos públicos, instituições financeiras, repartições públicas, repartições de polícia, repartições de segurança pública e repartições de justiça, em geral, bem como praticar todos os demais atos necessários à administração da sociedade.

1.3. Fica eleito o representante em atividades estranhas ao interesse social da sociedade, bem como para representar a sociedade perante os órgãos públicos, instituições financeiras, repartições públicas, repartições de polícia, repartições de segurança pública e repartições de justiça, em geral, bem como praticar todos os demais atos necessários à administração da sociedade.

1.4. Fica eleito o representante em atividades estranhas ao interesse social da sociedade, bem como para representar a sociedade perante os órgãos públicos, instituições financeiras, repartições públicas, repartições de polícia, repartições de segurança pública e repartições de justiça, em geral, bem como praticar todos os demais atos necessários à administração da sociedade.

1.5. Fica eleito o representante em atividades estranhas ao interesse social da sociedade, bem como para representar a sociedade perante os órgãos públicos, instituições financeiras, repartições públicas, repartições de polícia, repartições de segurança pública e repartições de justiça, em geral, bem como praticar todos os demais atos necessários à administração da sociedade.

1.6. Fica eleito o representante em atividades estranhas ao interesse social da sociedade, bem como para representar a sociedade perante os órgãos públicos, instituições financeiras, repartições públicas, repartições de polícia, repartições de segurança pública e repartições de justiça, em geral, bem como praticar todos os demais atos necessários à administração da sociedade.

**CARTÓRIO AZEVEDO BASTOS**

**Autenticação Digital**

De acordo com os artigos 1º e 3º do art. 2º da Lei Nº 20.090 de 13/09/2004, em virtude do Decreto Nº 10.743 de 07/08/2008 alterado e promulgado em 06/09/2009, por o Poder Judiciário de cada estado e bem como conforme o artigo 1º do Decreto Nº 10.743 de 07/08/2008, promulgado em 06/09/2009, o presente sistema de autenticação digital este documento apresentado e conferido neste ato, o retorno e validade. Duvidas, favor entrar em contato com o Cartório de Registro de Imóveis e Pessoas Jurídicas, em São Paulo, SP, pelo telefone (11) 3080-0808.

**Cod. Autenticação: 58421202161658260698-3; Data: 12/02/2016 16:58:33**

Selo Digital de Fiscalização Tipo Normal C: ACV49631-A9TJ  
Valor Total do Ato: R\$ 3,78

Confira os dados do ato em: <https://selodigital.tjpb.jus.br>

**Cartório de Registro de Imóveis e Pessoas Jurídicas**  
Rua: ... Nº ...  
CEP: ...



**DÉCIMA PRIMEIRA ALTERAÇÃO CONTRATUAL  
PROMEFARMA REPRESENTAÇÕES COMERCIAIS LTDA**

CNPJ/MF nº 81.706.251/0001-98

NIRE 41202261071

Página 4 de 5

**CLÁUSULA DÉCIMA - EXERCÍCIO SOCIAL, DEMONSTRAÇÕES FINANCEIRAS E PARTICIPAÇÃO DOS SÓCIOS NOS RESULTADOS:** Ao término de cada exercício social, em 31 de dezembro, o administrador prestará contas justificadas de sua administração e procederá à elaboração do inventário, do balanço patrimonial e do balanço de resultado econômico, cabendo aos sócios, na proporção de sua quotas, os lucros ou prejuízos apurados. (art. 1.065, CC/2002)

§ 1º - A sociedade deliberará em reunião dos sócios, devidamente convocada, a forma de distribuição dos resultados, desproporcional aos percentuais de participação do quadro societário, segundo autoriza o artigo 1.007 da Lei nº. 10.406/2002.

§ 2º - A sociedade autorizada a distribuir antecipadamente lucros do exercício, mediante levantamento de balanço intermediário, observada a reposição de lucros, não a distribuição afetar o capital social, conforme estabelece o artigo 1.059 da Lei 10.406/2002.

§ 3º - A sociedade tem a forma de Sociedade Limitada, obedecendo às normas que lhe são próprias e o disposto neste contrato social, regendo-se supletivamente pelas normas da sociedade Anônima.

**CLÁUSULA DÉCIMA PRIMEIRA - JULGAMENTO DAS CONTAS:** Nos quatro meses seguintes ao término do exercício social, os sócios deliberarão sobre as contas a serem prestadas pelo administrador, quando for o caso.

**Parágrafo único** - Até 30 (trinta) dias antes da data marcada para a assembleia, o balanço patrimonial e o de resultado econômico devem ser postos, por escrito, e com a cópia do respectivo recebimento, à disposição dos sócios que não exerçam a administração.

**CLÁUSULA DÉCIMA SEGUNDA - FALECIMENTO OU INTERDIÇÃO DE SÓCIO:** Falecendo ou interdito qualquer sócio, a sociedade continuará suas atividades com os demais sócios, capazes e o incapaz. Não sendo possível ou inexistindo interesse destes, o valor de seus haveres será apurado e liquidado com base na situação patrimonial da sociedade, a data da resolução, verificada em balanço, previamente levantado.

**Parágrafo único** - O mesmo procedimento será adotado em outros casos em que a sociedade se resolver em relação a seu sócio.

**CLÁUSULA DÉCIMA TERCEIRA - DECLARAÇÃO DE DESEMPEDIMENTO:** Os administradores declaram, sob as penas da lei, que não estão impedidos de exercer a administração da sociedade, por lei especial, ou em virtude de condenação criminal, nem de estar sob o efeito dela, a pena que vede, ainda que temporariamente, o acesso a cargos públicos, ou por crime falimentar, de prevaricação, peita ou suborno, concussão, peculato ou contra a economia popular, contra o sistema financeiro nacional, contra normas de defesa da concorrência, contra as relações de consumo, fé pública, ou propriedade.

CLOVA

<p><b>CARTÓRIO AZEVEDO BASTOS</b>  <small>Cartório de Registro Civil das Pessoas Naturais e Tabelionato de Notas - Cód. 01.04.8705</small></p> <p align="center"><b>Autenticação Digital</b></p> <p><small>De acordo com os artigos 1º, 3º e 7º inc. V 8º, 41 e 52 da Lei Federal 8.935/84 e Art. 6º inc. 4º da Lei Estadual 5.721/2008 autentico a presente imagem digitalizada, reprodução fiel do documento apresentado e contido neste ato. O referido é verdade. Dou fé.</small></p> <p><b>Cód. Autenticação: 58421202161658260698-4; Data: 12/02/2016 16:58:33</b></p> <p><small>Selo Digital de Fiscalização Tipo Normal C, ACV49630-ML0N,  Valor Total do Ato: R\$ 3,78</small></p> <p><small>Confira os dados do ato em: <a href="https://selodigital.tjpb.jus.br">https://selodigital.tjpb.jus.br</a></small></p> <p><small>Sel Valder de Miranda Cavalcanti Tribunal</small></p>	<p><small>1º OFFÍCIO DE REGISTRO CIVIL DAS PESSOAS NATURAIS E TABELIONATO DE NOTAS - Cód. 01.04.8705</small></p>
---	--

**Autenticação Digital**  
 De acordo com os artigos 1º, 3º e 7º inc. V, Art. 181 da Lei nº 8.933/84 e Art. 5º, III do Decreto nº 22.068/2004 e em sua respectiva regulamentação, o documento apresentado e autenticado neste ato. O conteúdo é verdadeiro. Cód. de Autenticação: 58421202161658260698-5; Data: 12/02/2016 16:58:33  
 Selo Digital de Fiscalização Tipo Normal C, ACV49629-B5U1  
 Valor Total do Ato: R\$ 3,78  
 Confira os dados do ato em: <https://selodigital.tjpb.jus.br>  
 Bel. Valério de Miranda Cavalcante  
 Titular



JUNTA COMERCIAL DO PARANÁ  
 POSTO AVANÇADO DO FACIL  
 DEBITO O REGISTRO EM  
 SOB NÚMERO 2818/2015  
 PRECATORIO 15/62115-0 DE 16/03/2015  
 GERTAO ROGUS  
 SECRETARIA GERAL

CLÁUSULA DÉCIMA QUARTA - FORO - fica eleito o foro da comarca de Curitiba/PR para a execução e o cumprimento dos direitos e obrigações resultantes deste contrato, com expressa renúncia a qualquer outro, por qual espécies ou privilegiado que seja ou que possa vir alegando-se, ficando o presente contrato assinado e autenticado em Curitiba, obrigando-se, igualmente, por si, seus herdeiros e sucessores legais a cumprir o presente em todos os seus termos.

Curitiba, 10 de março de 2015.

\_\_\_\_\_  
 Elio Luis Bordignon

\_\_\_\_\_  
 Juliana Caspelli

DÉCIMA PRIMEIRA ALTERAÇÃO CONTRATUAL  
 CNPJ/MF nº 81.700.251/0001-98  
 RFB 4120281071

REPÚBLICA FEDERATIVA DO BRASIL  
 ESTADO DA PARAÍBA  
 CARTÓRIO AZEVEDO BASTOS  
 FUNDADO EM 1888  
 PRIMEIRO REGISTRO CIVIL DE NASCIMENTO E ÓBITOS E PRIVATIVO DE CASAMENTOS,  
 INTERDIÇÕES E TUTELAS DA COMARCA DE JOÃO PESSOA

Av. Epitácio Pessoa, 1145 Bairro dos Estados 58030-00, João Pessoa PB  
 Tel.: (83) 3244-5404 / Fax: (83) 3244-5484  
<http://www.azevedobastos.not.br>  
 E-mail: [cartorio@azevedobastos.not.br](mailto:cartorio@azevedobastos.not.br)



**CERTIDÃO DE AUTENTICAÇÃO DIGITAL**

O Bel. Válber Azevêdo de Miranda Cavalcanti, Oficial do Primeiro Registro Civil de Nascimentos e Óbitos e Privativo de Casamentos, Interdições e Tutelas com atribuição de autenticar e reconhecer firmas da Comarca de João Pessoa Capital do Estado da Paraíba, em virtude etc...

Certifica com base na Lei 8935/94 - art. 7º - inc. V, que o(s) documento(s) em anexo é reprodução fiel do original que me foi apresentado e neste ato confirmo sua autenticidade através do Código de Controle e Autenticação abaixo.  
 O referido é verdade, dou fé.

Este documento foi emitido em 01/07/2016 às 16:33:36 (hora de Brasília).

**CHAVE DIGITAL**

00005b1d734fd94f057f2d69fe6bc05bb84e9b156c9e8628ce692f5f0dd541c8454b62b10e0f2d168f7794e1fff9  
 2b6dfb3ea77a2b3f8e7cb0e4e6699568d43da0f27c924977e089f4d1f83b2c85bc13

A chave digital acima, garante que este documento foi gerado para PROMEFARMA REPRESENTACOES COMERCIAIS LTDA e emitido através do site do Cartório Azevedo Bastos, de acordo com a Legislação Federal em vigor Art 1º. e 10º. § 1º. da MP 2200/01.

**Esta certidão tem a sua validade até: 15/02/2017 às 11:02:31 (Dia/Mês/Ano)**

Código de Controle da Certidão: 487543

Código de Controle da Autenticação:

**58421202161658260698-1 a 58421202161658260698-5**

A autenticidade desta certidão poderá ser confirmada por qualquer pessoa e a qualquer momento através do site: <http://www.azevedobastos.not.br>

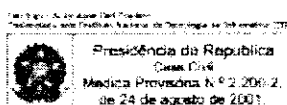

## Comprovante de Inscrição e de Situação Cadastral

Contribuinte,

Confira os dados de Identificação da Pessoa Jurídica e, se houver qualquer divergência, providencie junto à RFB a sua atualização cadastral.

 <b>REPÚBLICA FEDERATIVA DO BRASIL</b> <b>CADASTRO NACIONAL DA PESSOA JURÍDICA</b>		
NÚMERO DE INSCRIÇÃO <b>81.706.251/0001-98</b> MATRIZ	<b>COMPROVANTE DE INSCRIÇÃO E DE SITUAÇÃO CADASTRAL</b>	DATA DE ABERTURA <b>12/12/1989</b>
NOME EMPRESARIAL <b>PROMEFARMA REPRESENTACOES COMERCIAIS LTDA</b>		
TÍTULO DO ESTABELECIMENTO (NOME DE FANTASIA) *****		
CÓDIGO E DESCRIÇÃO DA ATIVIDADE ECONÔMICA PRINCIPAL <b>46.64-8-00 - Comércio atacadista de máquinas, aparelhos e equipamentos para uso odonto-médico-hospitalar; partes e peças</b>		
CÓDIGO E DESCRIÇÃO DAS ATIVIDADES ECONÔMICAS SECUNDÁRIAS <b>46.45-1-01 - Comércio atacadista de instrumentos e materiais para uso médico, cirúrgico, hospitalar e de laboratórios</b> <b>46.44-3-01 - Comércio atacadista de medicamentos e drogas de uso humano</b> <b>46.18-4-01 - Representantes comerciais e agentes do comércio de medicamentos, cosméticos e produtos de perfumaria</b> <b>46.44-3-02 - Comércio atacadista de medicamentos e drogas de uso veterinário</b> <b>46.49-4-04 - Comércio atacadista de móveis e artigos de colchoaria</b> <b>46.49-4-08 - Comércio atacadista de produtos de higiene, limpeza e conservação domiciliar</b>		
CÓDIGO E DESCRIÇÃO DA NATUREZA JURÍDICA <b>206-2 - Sociedade Empresária Limitada</b>		
LOGRADOURO <b>R PROF LEONIDAS FERREIRA DA COSTA</b>	NÚMERO <b>847</b>	COMPLEMENTO
CEP <b>80.220-410</b>	BAIRRO/DISTRITO <b>PAROLIM</b>	MUNICÍPIO <b>CURITIBA</b>
UF <b>PR</b>	ENDEREÇO ELETRÔNICO <b>FATURAMENTO@PROMEFARMA.COM.BR</b>	TELEFONE <b>(41) 3052-7900</b>
ENTE FEDERATIVO RESPONSÁVEL (EFR) *****		
SITUAÇÃO CADASTRAL <b>ATIVA</b>	DATA DA SITUAÇÃO CADASTRAL <b>30/10/2004</b>	
MOTIVO DE SITUAÇÃO CADASTRAL		
SITUAÇÃO ESPECIAL *****	DATA DA SITUAÇÃO ESPECIAL *****	

Aprovado pela Instrução Normativa RFB nº 1.634, de 06 de maio de 2016.

Emitido no dia 27/10/2016 às 10:22:40 (data e hora de Brasília).

Página: 1/1

[Consulta QSA / Capital Social](#)

[Voltar](#)



Preparar Página  
para impressão

A RFB agradece a sua visita. Para informações sobre política de privacidade e uso, [clique aqui](#).  
[Atualize sua página](#)



### Comprovante de Inscrição Cadastral - CICAD

<b>Inscrição no CAD/ICMS</b> 10176046-40	<b>Inscrição CNPJ</b> 81.706.251/0001-98	<b>Início das Atividades</b> 02/1990
---	---	---

#### Empresa / Estabelecimento

Nome Empresarial **PROMEFARMA REPRESENTACOES COMERCIAIS LTDA**  
 Título do Estabelecimento  
 Endereço do Estabelecimento **RUA PROF LEONIDAS F DA COSTA, 847 - VILA PAROLIN - CEP 80220-410**  
**FONE: (41) 3332-9188 - FAX: (41) 3332-9288**  
 Município de Instalação **CURITIBA - PR, DESDE 02/1990**  
**( Estabelecimento Matriz )**

#### Qualificação

Situação Atual **ATIVO - REGIME NORMAL / NORMAL - DIA 12 DO MES+1, DESDE 08/2015**  
 Natureza Jurídica **206-2 - SOCIEDADE EMPRESÁRIA LTDA**  
 Atividade Econômica Principal do Estabelecimento **4644-3/01 - COMERCIO ATACADISTA DE MEDICAMENTOS E DROGAS DE USO HUMANO**  
**4637-1/99 - COMERCIO ATACADISTA ESPECIALIZADO EM OUTROS PRODUTOS ALIMENTICIOS NAO ESPECIFICADOS ANTERIORMENTE**  
**4639-7/01 - COMERCIO ATACADISTA DE PRODUTOS ALIMENTICIOS EM GERAL**  
**4642-7/01 - COMERCIO ATACADISTA DE ARTIGOS DO VESTUARIO E ACESSORIOS, EXCETO PROFISSIONAIS E DE SEGURANCA**  
 Atividade(s) Econômica(s) Secundária(s) do Estabelecimento **4642-7/02 - COMERCIO ATACADISTA DE ROUPAS E ACESSORIOS PARA USO PROFISSIONAL E DE SEGURANCA DO TRABALHO**  
**4644-3/02 - COMERCIO ATACADISTA DE MEDICAMENTOS E DROGAS DE USO VETERINARIO**  
**4645-1/01 - COMERCIO ATACADISTA DE INSTRUMENTOS E MATERIAIS PARA USO MEDICO, CIRURGICO, HOSPITALAR E DE LABORATORIOS**  
**4645-1/03 - COMERCIO ATACADISTA DE PRODUTOS ODONTOLOGICOS**

#### Quadro Societário

Tipo	Inscrição	Nome Completo / Nome Empresarial	Qualificação
CPF	972.234.769-15	ELCIO LUIS BORDIGNON	SÓCIO-ADMINISTRADOR
CPF	018.682.999-02	LUCIANA CAPELETTI	SÓCIO-ADMINISTRADOR

Este CICAD tem validade até 30/11/2016.

Os dados cadastrais deste estabelecimento poderão ser confirmados via Internet [www.fazenda.pr.gov.br](http://www.fazenda.pr.gov.br)



Estado do Paraná  
 Secretaria de Estado da Fazenda  
 Coordenação da Receita do Estado

**CAD/ICMS Nº 10176046-40**

Emitido Eletronicamente via Internet  
**31/10/2016 10:13:50**



Dados transmitidos de forma segura  
 Tecnologia CELEPAR

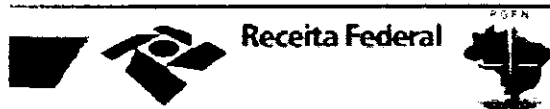

**CERTIDÃO**

**MINISTÉRIO DA FAZENDA**  
Secretaria da Receita Federal do Brasil  
Procuradoria-Geral da Fazenda Nacional

**CERTIDÃO NEGATIVA DE DÉBITOS RELATIVOS AOS TRIBUTOS FEDERAIS E À DÍVIDA ATIVA DA UNIÃO**

Nome: **PROMEFARMA REPRESENTACOES COMERCIAIS LTDA**  
CNPJ: **81.706.251/0001-98**

Ressalvado o direito de a Fazenda Nacional cobrar e inscrever quaisquer dívidas de responsabilidade do sujeito passivo acima identificado que vierem a ser apuradas, é certificado que não constam pendências em seu nome, relativas a créditos tributários administrados pela Secretaria da Receita Federal do Brasil (RFB) e a inscrições em Dívida Ativa da União junto à Procuradoria-Geral da Fazenda Nacional (PGFN).

Esta certidão é válida para o estabelecimento matriz e suas filiais e, no caso de ente federativo, para todos os órgãos e fundos públicos da administração direta a ele vinculados. Refere-se à situação do sujeito passivo no âmbito da RFB e da PGFN e abrange inclusive as contribuições sociais previstas nas alíneas 'a' a 'd' do parágrafo único do art. 11 da Lei nº 8.212, de 24 de julho de 1991.

A aceitação desta certidão está condicionada à verificação de sua autenticidade na Internet, nos endereços <<http://www.receita.fazenda.gov.br>> ou <<http://www.pgfn.fazenda.gov.br>>.

Certidão emitida gratuitamente com base na Portaria Conjunta RFB/PGFN nº 1.751, de 02/10/2014.

Emitida às ~~15:24:40~~ do dia 04/08/2016 <hora e data de Brasília>.

Válida até 31/01/2017.

Código de controle da certidão: **6DD9.5419.FC54.0DF5**

Qualquer rasura ou emenda invalidará este documento.

[Nova Consulta](#)

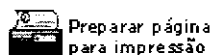

Preparar página  
para impressão

**Certidão Negativa**  
de Débitos Tributários e de Dívida Ativa Estadual  
Nº 015162610-08

Certidão fornecida para o CNPJ/MF: **81.706.251/0001-98**  
Nome: **PROMEFARMA REPRESENTACOES COMERCIAIS LTDA**

Ressalvado o direito da Fazenda Pública Estadual inscrever e cobrar débitos ainda não registrados ou que venham a ser apurados, certificamos que, verificando os registros da Secretaria de Estado da Fazenda, constatamos não existir pendências em nome do contribuinte acima identificado, nesta data.

Obs.: Esta Certidão engloba todos os estabelecimentos da empresa e refere-se a débitos de natureza tributária e não tributária, bem como ao descumprimento de obrigações tributárias acessórias.

Válida até **22/12/2016** - Fornecimento Gratuito

A autenticidade desta certidão deverá ser confirmada via Internet  
[www.fazenda.pr.gov.br](http://www.fazenda.pr.gov.br)



**PREFEITURA MUNICIPAL DE CURITIBA  
SECRETARIA MUNICIPAL DE FINANÇAS  
DEPARTAMENTO DE CONTROLE FINANCEIRO**

**CERTIDÃO NEGATIVA DE TRIBUTOS E OUTROS DÉBITOS MUNICIPAIS**

**CONTRIBUINTE:** PROMEFARMA REPRESENTACOES COMERCIAIS LTDA

**CNPJ:** 81.706.251/0001-98

**INSCRIÇÃO MUNICIPAL:** 223204-6

**ENDEREÇO:** R. PROFESSOR LEONIDAS FERREIRA DA COSTA, 847 - PAROLIN, CURITIBA, PR

**FINALIDADE:** CADASTRO E/OU CONCORRENCIA E/OU LICITAÇÃO

É expedida esta CERTIDÃO NEGATIVA DE TRIBUTOS E OUTROS DÉBITOS MUNICIPAIS, em nome do sujeito passivo inscritos ou não em Dívida Ativa, até a presente data.

A certidão expedida em nome de Pessoa Jurídica abrange todos os estabelecimentos cadastrados no Município de Curitiba.

Certidão expedida com base no Decreto nº 670/2012, de 30/04/2012.

Esta certidão compreende os Tributos Mobiliários (Imposto sobre Serviços - ISS), Imobiliários (Imposto Predial Territorial Urbano - IPTU, Imposto sobre a Transmissão de Bens Imóveis Inter-vivos - ITBI e Contribuição de Melhoria), Taxas de Serviços e pelo Poder de Polícia e outros débitos municipais.

CERTIDÃO Nº: 229774/2016

EMITIDA EM: 24/08/2016

VÁLIDA ATÉ: 21/12/2016

CÓDIGO DE AUTENTICIDADE DA CERTIDÃO: B4C1.CDD4.9C6E.4B28-0.A20D.6786.F240.5A2E-6

A autenticidade desta certidão deverá ser confirmada na página da Prefeitura Municipal de Curitiba, na Internet, no endereço <http://www.curitiba.pr.gov.br> - link: Secretarias / Finanças.

Reserva-se a Fazenda Municipal, o direito de cobrar dívidas posteriormente constatadas, mesmo as referentes a períodos compreendidos nesta.

Certidão expedida pela internet gratuitamente.

IMPRIMIR

VOLTAR



### Certificado de Regularidade do FGTS - CRF

**Inscrição:** 81706251/0001-98  
**Razão Social:** PROMEFARMA REPRESENTAÇÕES COMERCIAIS LTDA  
**Endereço:** RUA PROF. LEONIDAS FERREIRA DA COSTA 847 / VILA PAROLIM / CURITIBA / PR / 80220-410

A Caixa Econômica Federal, no uso da atribuição que lhe confere o Art. 7, da Lei 8.036, de 11 de maio de 1990, certifica que, nesta data, a empresa acima identificada encontra-se em situação regular perante o Fundo de Garantia do Tempo de Serviço - FGTS.

O presente Certificado não servirá de prova contra cobrança de quaisquer débitos referentes a contribuições e/ou encargos devidos, decorrentes das obrigações com o FGTS.

**Validade:** 25/10/2016 a 23/11/2016

**Certificação Número:** 2016102501171002724288

Informação obtida em 25/10/2016, às 10:17:08.

A utilização deste Certificado para os fins previstos em Lei está condicionada à verificação de autenticidade no site da Caixa:  
**www.caixa.gov.br**



PODER JUDICIÁRIO  
JUSTIÇA DO TRABALHO

## CERTIDÃO NEGATIVA DE DÉBITOS TRABALHISTAS

Nome: PROMEFARMA REPRESENTACOES COMERCIAIS LTDA

(MATRIZ E FILIAIS) CNPJ: 81.706.251/0001-98

Certidão nº: 82859668/2016

Expedição: 24/08/2016, às 14:05:38

Validade: 19/02/2017 - 180 (cento e oitenta) dias, contados da data de sua expedição.

Certifica-se que **PROMEFARMA REPRESENTACOES COMERCIAIS LTDA (MATRIZ E FILIAIS)**, inscrito(a) no CNPJ sob o nº **81.706.251/0001-98**, **NÃO CONSTA** do Banco Nacional de Devedores Trabalhistas.

Certidão emitida com base no art. 642-A da Consolidação das Leis do Trabalho, acrescentado pela Lei nº 12.440, de 7 de julho de 2011, e na Resolução Administrativa nº 1470/2011 do Tribunal Superior do Trabalho, de 24 de agosto de 2011.

Os dados constantes desta Certidão são de responsabilidade dos Tribunais do Trabalho e estão atualizados até 2 (dois) dias anteriores à data da sua expedição.

No caso de pessoa jurídica, a Certidão atesta a empresa em relação a todos os seus estabelecimentos, agências ou filiais.

A aceitação desta certidão condiciona-se à verificação de sua autenticidade no portal do Tribunal Superior do Trabalho na Internet (<http://www.tst.jus.br>).

Certidão emitida gratuitamente.

### INFORMAÇÃO IMPORTANTE

Do Banco Nacional de Devedores Trabalhistas constam os dados necessários à identificação das pessoas naturais e jurídicas inadimplentes perante a Justiça do Trabalho quanto às obrigações estabelecidas em sentença condenatória transitada em julgado ou em acordos judiciais trabalhistas, inclusive no concernente aos recolhimentos previdenciários, a honorários, a custas, a emolumentos ou a recolhimentos determinados em lei; ou decorrentes de execução de acordos firmados perante o Ministério Público do Trabalho ou Comissão de Conciliação Prévia.



## PREFEITURA MUNICIPAL DE CURITIBA

### ALVARÁ Nº: 1.101.573

A SECRETARIA MUNICIPAL DE FINANÇAS, concede o presente Alvará de Licença para Localização, conforme processo nº 01-200000/2012, a:

**PROMEFARMA REPRESENTACOES COMERCIAIS LTDA**  
**R. PROFESSOR LEONIDAS FERREIRA DA COSTA - Nº 000847**

INSC. IMOB.: 25.0.0122.0372.00-5 0000 INSCRIÇÃO MUNICIPAL: 10 09 0223204-6 CNPJ: : CNPJ: 81.706.251/0001-98

Taxação: **COM SERV**

Tipo de Instalação: **LOJA**

- **Comércio atacadista de máquinas, aparelhos e equipamentos para uso odonto-médico-hospitalar; partes**
- Comércio atacadista de instrumentos e materiais para uso médico, cirúrgico, hospitalar e de laboratórios
- Comércio atacadista de medicamentos e drogas de uso humano
- Comércio atacadista de medicamentos e drogas de uso veterinário
- Comércio atacadista de móveis e artigos de colchoaria
- Comércio atacadista de produtos de higiene, limpeza e conservação domiciliar
- Representantes comerciais e agentes do comércio de medicamentos, cosméticos e produtos de perfumaria

ESTE ALVARÁ SÓ TERÁ VALIDADE MEDIANTE A APRESENTAÇÃO DA LICENÇA, AUTORIZAÇÃO OU CERTIFICADO VIGENTE, DO(S) ÓRGÃO(S) ABAIXO RELACIONADO(S), CONDICIONADO(S) A(S) ATIVIDADE(S).  
 ÓRGÃO(S): CB LISA

VÁLIDO ENQUANTO SATISFIZER AS EXIGÊNCIAS DA LEGISLAÇÃO EM VIGOR.

RENOVADO PELA PORTARIA Nº 017/2012-SMF

CURITIBA, 28 DE NOVEMBRO DE 2012

**DIVISÃO DE ALVARÁ E ATENDIMENTOS**

#### IMPORTANTE :

- A assinatura no alvará de licença expedido por meio eletrônico fica dispensada nos termos do Decreto nº 622/2010 . A verificação de sua autenticidade deverá ser confirmada no endereço [www.curitiba.pr.gov.br/link/alvará comercial](http://www.curitiba.pr.gov.br/link/alvará%20comercial), em consulta dados alvará.
- É obrigatória a comunicação imediata em caso de encerramento, paralisação, alteração de endereço, de ramo ou qualquer outra alteração, evitando as penalidades previstas na legislação.

EVELIZE A. D. TARASIUK  
 MATRÍCULA: 75730





**ESTADO DO PARANÁ  
POLÍCIA MILITAR DO PARANÁ  
CORPO DE BOMBEIROS  
1GB - SPCIP REGIONAL**



944

**CVE - CERTIFICADO DE VISTORIA EM ESTABELECIMENTO  
3.1.01.16.0000784038-87**

O Serviço de Prevenção Contra Incêndio e Pânico do Corpo de Bombeiros Militar do Estado do Paraná, vistoriou o estabelecimento ocupado por PROMEFARMA REPRESENTAÇÕES COMERCIAIS LTDA, certificando que a execução das medidas de segurança contra incêndio e pânico estão de acordo com as normas:

Localização: RUA PROFESSOR LEÓNIDAS FERREIRA DA COSTA, 847 PAROLIN CURITIBA - PR
---

Inscrição Imobiliária:	Indicação Fiscal:
------------------------	-------------------

Ramo Atividade Econômica (de acordo com CNAE)
4664 8-00 - COMÉRCIO ATACADISTA DE MÁQUINAS, APARELHOS E EQUIPAMENTOS PARA USO ODONTO-MÉDICO-HOSPITALAR
4644 3-01 - COMÉRCIO ATACADISTA DE MEDICAMENTOS E DROGAS DE USO HUMANO
4645 1-01 - COMÉRCIO ATACADISTA DE INSTRUMENTOS E MATERIAIS PARA USO MÉDICO, CIRÚRGICO, HOSPITALAR E DE LABORATÓRIOS

- Este documento não gera direito a liberação para exercício da atividade econômica junto a outros órgãos, cabendo ao interessado cumprir a legislação específica de cada órgão.
- A certificação perde a validade, a qualquer tempo, caso ocorram alterações das condições observadas no momento da vistoria, tais como ampliações, mudanças de ocupação, entre outras.
- O Corpo de Bombeiros poderá fiscalizar o estabelecimento a qualquer tempo.

Area Ocupada: 890.00 m <sup>2</sup>	Capacidade de Público:
Projeto NIB:	Laudo NIB:
Ocupação: C-1 - COMÉRCIO COM BAIXA CARGA DE INCÊNDIO	
Uso de GLP liberado: NÃO PERMITIDO	
Medidas de Segurança: SINALIZAÇÃO DE EMERGÊNCIA, ILUMINAÇÃO DE EMERGÊNCIA E EXTINTORES.	
Nota:	

**VALIDADE DO DOCUMENTO: 22 de Fevereiro de 2017**

**62807244.78dbb698.dbf5033c.7ea92326-4**

A autenticidade deverá ser confirmada no endereço  
[www.prevfogo.pr.gov.br](http://www.prevfogo.pr.gov.br)

CURITIBA, PR, 23 de Fevereiro de 2016

**IMPORTANTE**

A assinatura nos documentos expedidos por meio eletrônico, através do Sistema Prevfogo, fica dispensada nos termos da NPT 001/2011.

SOLDADO LUCIANO DE OLIVEIRA MARTINS Serviço de Prevenção	10 TENENTE RAFAEL COMIMM BUSATTO Chefia do Serviço de Prevenção
---	--

**TERMOS DE ABERTURA E ENCERRAMENTO**

Entidade: PROMEFARMA REPRESENTAÇÕES COMERCIAIS LTDA  
 Período da Escrituração: 01/01/2015 a 31/12/2015 CNPJ: 81.706.251-0001-98  
 Número de Ordem de Livro: 23

**TERMO DE ABERTURA**

Nome Empresarial: PROMEFARMA REPRESENTAÇÕES COMERCIAIS LTDA  
 NIRE: 41202261071  
 CNPJ: 81.706.251-0001-98  
 Número de Ordem: 23  
 Natureza do Livro: Livro Diário Geral  
 Município: Curitiba  
 Data do arquivamento dos atos constitutivos: 12/12/1989  
 Data do arquivamento do ato de conversão de sociedade simples em sociedade empresarial:  
 Data do encerramento do exercício social: 31/12/2015  
 Quantidade total de linhas do arquivo digital: 146956

**TERMO DE ENCERRAMENTO**

Nome Empresarial: PROMEFARMA REPRESENTAÇÕES COMERCIAIS LTDA  
 Natureza do Livro: Livro Diário Geral  
 Número de ordem: 23  
 Quantidade total de linhas do arquivo digital: 146956  
 Data de início: 01/01/2015  
 Data de término: 31/12/2015

**BALANÇO PATRIMONIAL**

Entidade: PROMEFARMA REPRESENTAÇÕES COMERCIAIS LTDA  
 Período da Escrituração: 01/01/2015 a 31/12/2015 CNPJ: 81.706.251-0001-98  
 Número de Ordem de Livro: 23  
 Período abrangido: 01 de Janeiro de 2015 a 31 de Dezembro de 2015

Descrição	Saldo Inicial	Saldo Final
<b>ATIVO</b>	<b>R\$ 8.898.239,49</b>	<b>R\$ 12.116.318,20</b>
CIRCULANTE	R\$ 7.738.815,09	R\$ 10.898.408,58
DISPONIBILIDADES	R\$ 188.835,22	R\$ 707.138,06
CAIXA	R\$ 34.504,36	R\$ 178.710,64
CAIXA GERAL	R\$ 1.714,33	R\$ 141.213,40
CONTA CAIXA COBRANCA	R\$ 32.790,03	R\$ 37.487,34
BANCOS CONTA MOVIMENTO	R\$ 50.257,12	R\$ 10.602,28
CAIXA I CON FEDERAL - C.C. 277-5	R\$ 9.848,32	R\$ 26,31
BHADI SCD - C.C. 4795-3 - AG. 2996-3	R\$ 425,21	R\$ 8.404,73
BANCO ITAU - C.C. 31404-1	R\$ 39.973,59	R\$ 2.161,74
SANTANDERISA - C.C. 13-001852-7	R\$ 10,00	R\$ 10,00
BCO CONTA APLIC. FINANCEIRAS	R\$ 104.071,74	R\$ 517.825,16
OUROCAP	R\$ 47.386,16	R\$ 44.686,96
BANCO DO BRASIL - BB CP AUTOM	R\$ 21.093,26	R\$ 412.942,96
CAIXACAP	R\$ 855,95	R\$ 1.557,12
TÍTULO CAPITALIZAÇÃO SANTANDER	R\$ 3.000,00	R\$ 8.050,00
BANCO SANTANDER - APLIC FUNDOS	R\$ 11.738,36	R\$ 50.589,18
CLIENTES	R\$ 4.372.322,37	R\$ 7.006.213,71
CLIENTES	R\$ 4.372.322,37	R\$ 7.006.263,71
CLIENTES	R\$ 17.059,12	R\$ 12.077,72
FUND HOSP DO ESTADO MINAS GERAIS (198439290010-00)	R\$ 210,70	R\$ 0,00
COMANDO DA MARINHA/RJ (00394502/0148-70)	R\$ 0,00	R\$ 5.735,90
MINISTERIO DA SAUDE HOSP SERV DO EST/RJ (02111-82)	R\$ 2.922,00	R\$ 0,00
CLINICA DE OLHOS DE CURITIBA F INST	R\$ 10.575,78	R\$ 7.826,25
DIMACI PR MATERIAL CIRURGICO LTDA	R\$ 1.563,85	R\$ 15.331,77
FUNDO EST DE SAUDE DE RONDONIA (00733062/02)	R\$ 3.666,06	R\$ 24.191,60
ERNESTO BORDIGNON - PR	R\$ 65,00	R\$ 0,00
POLICLINICA FAZ RIO GRANDE SC LTDA	R\$ 2.177,08	R\$ 0,00
F & L COSMETICOS LTDA	R\$ 268,54	R\$ 0,00
PRF MUN DE CAMPO MAGHO	R\$ 7.954,70	R\$ 240,00
PRF MUN DE GUAMIRANGA	R\$ 125,00	R\$ 0,00
FUNDO MUN DE SAUDE BARRA VELHA	R\$ 470,00	R\$ 23.836,82
POLICLINICA GUARAITUBA LTDA / PR	R\$ 0,00	R\$ 564,00
HOSPITAL L. MATERN. ITAPERUCU	R\$ 3.592,91	R\$ 1.456,26



## BALANÇO PATRIMONIAL

EMPRESA: PROMEFARMA REPRESENTAÇÕES COMERCIAIS LTDA  
 Período da Escrituração: 01/01/2015 a 31/12/2015 CNPJ: 81.706.251/0001-98  
 Número do Livro de Livros: 23  
 Período da Exercício: 01 de Janeiro de 2015 a 31 de Dezembro de 2015

Descrição	Saldo Inicial	Saldo Final
CISA - CONSORCIO INTERMUN. SAÚDE NOROESTE/RJ	R\$ 3.913,11	R\$ 23.406,63
FUNDO MUN. DE SAÚDE - SÃO AMARO DA IMPERATRIZ	R\$ 46.521,46	R\$ 0,00
VIA - SAÚDE SAÚDE LOMICAIA LTDA	R\$ 556,00	R\$ 631,00
FUNDO MUN. DE SAÚDE - FERNANDES DO SAU	R\$ 6.342,77	R\$ 24.436,24
CONSORCIO INT. DE SAÚDE DO MEIO VALE/SC	R\$ 1.219,50	R\$ 105.525,23
CONSORCIO INTERMUN. SAÚDE	R\$ 212.627,62	R\$ 304.600,06
INSTITUTO CURITIBA DE SAÚDE / PR	R\$ 6.137,30	R\$ 0,00
DROGAZEN COM FARMAC. LTDA - HIPER 18 PR (0001-00)	R\$ 2.496,40	R\$ 1.640,55
DROGAZEN COM FARMAC. LTDA - PR (0102-00)	R\$ 0,00	R\$ 184,27
DROGAZEN COM FARMAC. LTDA (0002-85)	R\$ 19.435,82	R\$ 2.843,94
CINTEO MIL DE GRANAÇA LTDA/PR	R\$ 0,00	R\$ 538,32
MACHO DO GIAMBERARDINO CIA LTDA	R\$ 159,00	R\$ 0,00
WEHREMAN DISTR. MED. LTDA/PR	R\$ 12.114,24	R\$ 2.141,36
SE ATENÇÃO DE AMPLIAÇÃO E TERAPIA	R\$ 125,15	R\$ 0,00
MARCA SILVA E CIA. LTDA - HIPER 92	R\$ 0,00	R\$ 261,20
DIAGNÓSTICO DIAGNÓSTICOS	R\$ 162,80	R\$ 0,00
C.V.L. CLÍNICA VETERINÁRIA LTDA/PR	R\$ 502,30	R\$ 220,00
MUNICÍPIO DE JACITARI/INA (46410866-77)	R\$ 0,00	R\$ 2.923,20
DETERAPIA MALAQUIAS LTDA - HIPER 105 - PR	R\$ 362,80	R\$ 0,00
ENIGARDOS UNID. DE ATEND. DO CORAÇÃO/PR	R\$ 169,00	R\$ 0,00
TORO MEDIC. DIST. IMPORT. EXPORT. PR	R\$ 0,00	R\$ 1.573,25
FUNDO MUN. DE SAÚDE DE IRINEÓPOLIS	R\$ 0,00	R\$ 209,70
SAÚDE BITTENCOURT PROD. MEDS	R\$ 3.659,76	R\$ 0,00
CONSORCIO DISTR. DE MEDS LTDA - PR	R\$ 0,00	R\$ 17.497,00
ASSOC. SAN. JULIAN AMGOS E COLABORAD. PR/SP/PR	R\$ 2.501,63	R\$ 1.801,80
FARMACIA DROGAZIA LHOZZA LTDA/PR	R\$ 164,69	R\$ 0,00
MUNICÍPIO DE FRANCA (47970769-04)	R\$ 0,00	R\$ 6.314,40
RINALDI & COGOLITHA ME/PR	R\$ 888,00	R\$ 0,00
MAHINCA HOSP. DISTR. DE MEDS/PR	R\$ 1.386,72	R\$ 4.944,04
CRUZ VERMELHA BRASILEIRA FL. PARANA - PR	R\$ 1.350,00	R\$ 5.340,20
MED. CAL. VENDAS LTDA/PR	R\$ 39,50	R\$ 0,00
FUNDO MUN. DE SAÚDE - BLUMENAU	R\$ 32.049,88	R\$ 26.254,29
SOCI. DE SAÚDE DO EST. CIATIA/CI (0001-04)	R\$ 6.049,85	R\$ 3.717,37
CONSORCIO METROP. DE SAÚDE DO PARANA	R\$ 522,50	R\$ 0,00

## BALANÇO PATRIMONIAL

EMPRESA: PROMEFARMA REPRESENTAÇÕES COMERCIAIS LTDA  
 Período da Escrituração: 01/01/2015 a 31/12/2015 CNPJ: 81.706.251/0001-98  
 Número do Livro de Livros: 23  
 Período da Exercício: 01 de Janeiro de 2015 a 31 de Dezembro de 2015

Descrição	Saldo Inicial	Saldo Final
FUNDO MUN. DE SAÚDE DE JOINVILLE/SC	R\$ 508.525,25	R\$ 300.344,76
RIO GRANDE DO NORTE SECR. DE SAÚDE	R\$ 6.666,08	R\$ 0,00
FUNDO MUN. DE SAÚDE DE ITAJAÍ/SC	R\$ 4.801,71	R\$ 80.610,56
FUNDO MUN. DE SAÚDE - BENTO RIOS/SC	R\$ 10.935,85	R\$ 3.380,20
FUNDO MUN. DE SAÚDE DE ANGELINA/SC	R\$ 142,80	R\$ 1.743,50
FUNDO MUN. DE SAÚDE DE ARAQUARI/SC	R\$ 0,00	R\$ 1.193,43
FUNDO MUN. DE SAÚDE DE CRICIUMA/SC	R\$ 3.595,49	R\$ 50.180,47
FUNDO MUN. DE SAÚDE DE GAROPATIA/SC	R\$ 0,00	R\$ 1.110,00
FUNDO MUN. DE SAÚDE ALFREDO WAGNER/PR	R\$ 209,56	R\$ 552,00
FUNDO EST. DE SAÚDE - FUNSAUDE (0959/121-74)	R\$ 176.042,45	R\$ 33.050,63
DE MAGEL. MED. CAMPINOS ML	R\$ 0,00	R\$ 4.307,29
FUNDO MUN. DE SAÚDE GOV. CELSO RA	R\$ 844,00	R\$ 0,00
FUNDO MUN. DE SAÚDE DE TOLEDO/PR	R\$ 26.293,13	R\$ 21.846,89
FUNDO MUN. DE SAÚDE DE BIGUAÇU/SC	R\$ 0,00	R\$ 514,06
FUNDO MUN. DE SAÚDE DE CASCAVEL/PR	R\$ 0,00	R\$ 1.296,20
CONSORCIO INTERMUN. SAÚDE DO ALTO VALE DO ITAJAÍ/SC	R\$ 0,00	R\$ 1.613,77
FMS - PREF. MUN. DE CAMPO MOURAO (0923/3109/05)	R\$ 13.318,02	R\$ 0,00
FUNDO MUN. DE SAÚDE DE SARANDI/PR	R\$ 2.612,16	R\$ 0,00
FUNDO MUN. DE SAÚDE PREF. MUN. DE CA/PR	R\$ 3.180,00	R\$ 0,00
FUNDO MUN. DE SAÚDE TIBAGI/PR	R\$ 0,00	R\$ 6.176,20
FUNDO MUN. DE SAÚDE PONTA GROSSA	R\$ 5.220,89	R\$ 83.729,86
FUNDO MUN. DE SAÚDE FERNANDES PINHEIRO	R\$ 0,00	R\$ 14.916,03
FUNDO MUN. DE SAÚDE DE CARAMBI/PR	R\$ 586,00	R\$ 0,00
IDEALMED DISTR. DE MEDS LTDA - PR	R\$ 1.848,22	R\$ 0,00
FUNDO MUN. DE SAÚDE DE IRATI/PR (12403446-46)	R\$ 1.621,50	R\$ 2.006,48
FUNDO MUN. DE SAÚDE DE PONTAL DO PARANA - PR	R\$ 7.743,70	R\$ 0,00
FUNDO MUN. DE SAÚDE INACIO MARTINS	R\$ 1.661,54	R\$ 0,00
ECARIOSI E ARIOSI LTDA - HIPER 137/PR	R\$ 385,73	R\$ 0,00
FUNDO MUN. DE SAÚDE ARAUCARIA	R\$ 7.602,59	R\$ 150.832,30
FUNDO MUN. DE SAÚDE DE RIO NEGRO/RS	R\$ 5.774,23	R\$ 112.704,48
FUNDO MUN. DE SAÚDE DE XANXINHO/SC	R\$ 0,00	R\$ 812,76
PREF. MUN. DE DINIZ ASSO/PE	R\$ 0,00	R\$ 4.642,50
FUNDO MUN. DE SAÚDE CONCORDIA/SC	R\$ 0,00	R\$ 55,50
FUNDO MUN. DE SAÚDE BALNEÁRIO	R\$ 1.057,50	R\$ 3.610,00

## BALANÇO PATRIMONIAL

EMPRESA: PROMETAFARMA REPRESENTAÇÕES COMERCIAIS LTDA  
 Período de Escrituração: 01/01/2015 a 31/12/2015 CNPJ: 01.746.251/0001-98  
 Número do Livro de Contas: 23  
 Período Selecionado: 01 de Janeiro de 2015 a 31 de Dezembro de 2015

Descrição	Saldo Inicial	Saldo Final
FUNDO MUN DE SAUDE DE MAIRANGA	R\$ 5.397,00	R\$ 19.582,03
FUNDO MUN DE SAUDE DE ITAIBA/RSO SC (10495741/09)	R\$ 1.095,29	R\$ 0,00
FUNDO MUN DE SAUDE DE BALSANOVA	R\$ 296,70	R\$ 2.805,48
FUNDO MUN DE SAUDE DE JOAO NEIVA	R\$ 0,00	R\$ 389,34
FUNDO MUN DE SAUDE DE JAGUARA	R\$ 103,80	R\$ 0,00
FUNDO MUN DE SAUDE DE POCOS D'ABRIL	R\$ 519,40	R\$ 0,00
FUNDO MUN DE SAUDE DE BOVINHAS	R\$ 0,00	R\$ 564,25
FUNDO MUN DE SAUDE POSTO BLITZ	R\$ 5.018,62	R\$ 0,00
AD DAMINI FILMEPS	R\$ 0,00	R\$ 3.311,30
FUNDO MUN DE SAUDE DE HOIASO	R\$ 0,00	R\$ 6.356,53
FUNDO MUN DE SAUDE DE ITAIOPOIS	R\$ 0,00	R\$ 2.110,00
ENIAD FARMAC LTDA/PP	R\$ 18.542,00	R\$ 9.328,50
PROMOVEI CLINICA VEI S/PP	R\$ 0,00	R\$ 195,00
STRAPASSON COM VAP/ET/ATA	R\$ 1.160,00	R\$ 1.142,80
STOKME D PRODS HOSP/ET/ET/PP	R\$ 494,30	R\$ 0,00
FUNDO MUN DE SAUDE DE PANDELES	R\$ 0,00	R\$ 4.914,30
MAXIMA COM DE MLDS/ET/PP	R\$ 41.912,44	R\$ 27.492,87
FUNDO MUN DE SAUDE DE ITAPEMA/SC	R\$ 4.245,40	R\$ 9.555,38
FUNDO MUN DE SAUDE DE BRUSQUE/SC	R\$ 24.272,20	R\$ 29.873,67
FUNDO MUN DE SAUDE CANOINHAS	R\$ 5.522,18	R\$ 9.855,00
FUNDO MUN DE SAUDE DE SAO JOSE/SC	R\$ 1.745,20	R\$ 54.568,11
FUNDO MUN DE SAUDE DE LEBON REGIS/SC	R\$ 0,00	R\$ 386,73
FUNDO MUN DE SAUDE BAIN BARRO DO	R\$ 0,00	R\$ 2.572,51
FUNDO MUN DE SAUDE MASSARANDUBA	R\$ 0,00	R\$ 399,50
FUNDO MUN DE SAUDE DE ASCURHA/SC	R\$ 0,00	R\$ 31,20
FUNDO MUN DE SAUDE GUARAMIRIM	R\$ 0,00	R\$ 59,04
FUNDO MUN DE SAUDE DE GARUVA/SC	R\$ 6.834,93	R\$ 90.228,19
FUNDO MUN DE SAUDE PAPANDUVA	R\$ 9.287,07	R\$ 4.860,46
DOMA COM DE ASSADOS LTDA	R\$ 352,00	R\$ 0,00
FUNDO MUN DE SAUDE S MATEUS/RS	R\$ 11.945,51	R\$ 972,60
FUNDO MUN DE SAUDE DE CAIMON/SC	R\$ 727,00	R\$ 727,00
FUNDO MUN DE SAUDE DE ITA/SC	R\$ 422,05	R\$ 0,00
FUNDO MUN DE SAUDE DE TIMBO/SC	R\$ 0,00	R\$ 5.537,32
FUNDO MUN DE SAUDE DE GASPAR/SC	R\$ 5.221,20	R\$ 0,00

## BALANÇO PATRIMONIAL

EMPRESA: PROMETAFARMA REPRESENTAÇÕES COMERCIAIS LTDA  
 Período de Escrituração: 01/01/2015 a 31/12/2015 CNPJ: 01.746.251/0001-98  
 Número do Livro de Contas: 23  
 Período Selecionado: 01 de Janeiro de 2015 a 31 de Dezembro de 2015

Descrição	Saldo Inicial	Saldo Final
FUNDO MUN DE SAUDE NAVIGANTES	R\$ 128,70	R\$ 1.961,24
FUNDO MUN DE SAUDE DE LAGES/SC	R\$ 13.149,58	R\$ 58.638,46
FUNDO MUN DE SAUDE DE PALHOÇA/SC	R\$ 61,56	R\$ 69.045,72
FUNDO MUN DE SAUDE VILA VELHAS	R\$ 86,70	R\$ 0,00
FUNDO MUN DE SAUDE DE TUBARAO/SC	R\$ 7.368,90	R\$ 21.012,05
CONSORCIO INTERM DE SAUDE MUN AMBEC	R\$ 8.546,22	R\$ 0,00
FUNDO MUN DE SAUDE DE CUPUBA/PR(13792329-84)	R\$ 135.464,82	R\$ 13.776,03
FUNDO MUN DE SAUDE DE SAO DOMINGOS DO NORTE/RS	R\$ 5.561,50	R\$ 567,00
FUNDO MUN DE SAUDE DE VILA VALERIOS	R\$ 183,27	R\$ 0,00
FUNDO MUN DE SAUDE DE VIAMANTAS	R\$ 15.800,00	R\$ 0,00
FUNDO MUN DE SAUDE DE FAGUAGUAS	R\$ 0,00	R\$ 64,84
FUNDO ESTADUAL DE ATENCAO ENF/EM SAUDE	R\$ 1.130,58	R\$ 4.910,80
FUNDO MUN DE SAUDE FMS JERONIMO MONTEIRO/RS	R\$ 79,46	R\$ 0,00
FUNDO MUN DE SAUDE FOZ DE IGUAÇU	R\$ 14.410,47	R\$ 10.243,92
PREF MUN DE DIVINOPOLIS/MS/MG	R\$ 16.327,19	R\$ 0,00
PREF MUN DE ITABIRA	R\$ 2.395,22	R\$ 11.280,00
PREF MUN DE TIBETIAG DAS NEVES/MG	R\$ 0,00	R\$ 14.220,00
PREF MUN DE UBERABA/MG	R\$ 4.239,42	R\$ 2.716,00
PREF MUN DE POCOS DE CALDAS	R\$ 0,00	R\$ 188,10
SECRETARIA DE SAUDE FMS BELO HORIZONTE/MG	R\$ 102.141,45	R\$ 1.049.738,92
PREF MUN DE SPATINGA/MG	R\$ 36.631,00	R\$ 2.037,75
SECRETARIA DE SAUDE MACAPA (23086176/03)	R\$ 65.427,00	R\$ 65.427,00
PREF MUN DA SERRA/RS	R\$ 16.150,00	R\$ 0,00
ROBERTO DE GABRIEL/PR	R\$ 287,60	R\$ 0,00
MUNICIPIO DE VARGEM ALTA/RS	R\$ 0,00	R\$ 358,58
FUNDO MUN DE SAUDE DE RECIFE/PE (41090291/33)	R\$ 0,00	R\$ 16.211,50
TRANS-PORTADORA AMERICANA LTDA/SP	R\$ 0,00	R\$ 1.472,50
PREF MUN DE CATANDUVA/SP	R\$ 0,00	R\$ 10.473,97
MUNICIPIO DE ARAQUAARA/SP (45276428-10)	R\$ 7.412,89	R\$ 2.649,50
PREF MUN DE BAIHOS/SP	R\$ 13.558,54	R\$ 1.738,59
MUNICIPIO DE TUCOIS PAULISTA/SP	R\$ 1.700,00	R\$ 1.700,00
MUNICIPIO DE PIRACICABA/SP	R\$ 43.430,00	R\$ 0,00
MUNICIPIO DE MAUA/SP	R\$ 76.098,85	R\$ 3.546,10
PREF MUN DE S. BERNARDO DO CAMPO	R\$ 1.149,00	R\$ 0,00

## BALANÇO PATRIMONIAL

Empresa: PROMEFARMA REPRESENTAÇÕES COMERCIAIS LTDA  
 Período de Escrituração: 01/01/2015 a 31/12/2015 CNPJ: 81.706.251/0001-98  
 Número do Ordenamento: 23  
 Data da Solução: 01 de Janeiro de 2015 a 31 de Dezembro de 2015

Descrição	Saldo Inicial	Saldo Final
PREF MUN DE IPIRANGA/PR	R\$ 0,00	R\$ 1.941,80
PREF MUN DE ITAPEVA/SP	R\$ 4.994,92	R\$ 0,00
PREF MUN DE PARAPUÁ/SP	R\$ 1.490,00	R\$ 0,00
MUNICÍPIO DE SANTO SUZANO/0015-833	R\$ 40.406,00	R\$ 21.270,96
HOSPITAL F. MAT. MAR. T. A. K. BORNHAE	R\$ 437,68	R\$ 0,00
INSTITUTO ASSIST. MED. SILV. PUBL. SP	R\$ 288,20	R\$ 0,00
SOC. BENEF. S. CAMILO HOSP. VICENTINO	R\$ 900,12	R\$ 0,00
F. A. DALLA PORTA JUNIOR	R\$ 0,00	R\$ 3.170,40
F. COLO SALVA SEPV. MED. S. DE EMERG.	R\$ 1.953,60	R\$ 893,50
PREF. M. UN. DE T. UNAS DO PARANÁ/PR	R\$ 551,64	R\$ 180,00
HOSPITAL DE CLINICAS DA UN. PR. PR. (UNIV. FEDERAL)	R\$ 625,80	R\$ 193,44
HOSPITAL PINELTIDA/PR	R\$ 268,00	R\$ 251,00
MAIS OFARMA DIST. PROD. FARM. LTD	R\$ 0,00	R\$ 67.578,70
HOSP. FAL. S. LUCAS DE CALARGO LT	R\$ 4.466,72	R\$ 9.589,67
PREF. M. UN. DE RIO NEGRO/PR	R\$ 0,00	R\$ 970,48
PREF. M. UN. DE CAMPO TUZENINTE/PR	R\$ 0,00	R\$ 613,24
PREF. M. UN. DE PARANAGUA/PR	R\$ 43.923,95	R\$ 895,60
PREF. M. UN. DE ANTONIO QUINTO/PR	R\$ 0,00	R\$ 275,80
PREF. M. UN. DE MORRETES/PR	R\$ 80,00	R\$ 2.818,20
HOSPITAL DE OLHOS DO PR. LT. 0001-47	R\$ 5.264,66	R\$ 7.584,66
HOSPITAL DE OLHOS DO PARANÁ LTDA (0002-78)	R\$ 718,40	R\$ 0,00
PREF. MUN. DE CONTENDA/PR	R\$ 333,55	R\$ 0,00
PREF. MUN. DE S. JOSE DOS PINHAIS/PR	R\$ 44.500,53	R\$ 31.736,20
PREF. MUN. DE MANDUITUBA/PR	R\$ 3.395,90	R\$ 3.691,30
PREF. MUN. DE QUATRO BARRAS/PR	R\$ 187,50	R\$ 187,50
PREF. MUN. DE TUIÇAS DO SUL/PR	R\$ 17.571,30	R\$ 30.436,37
PREF. MUN. DE BOCAIUVÁ DO SUL/PR	R\$ 2.195,20	R\$ 5.006,75
PREF. MUN. DE CAMPINA GDE DO SUL/PR	R\$ 38.016,34	R\$ 38.016,34
PREF. MUN. DE CERRO AZUL/PR	R\$ 4.574,82	R\$ 0,00
PREF. MUN. DE COLOMBO/PR	R\$ 890,00	R\$ 0,00
PREF. MUN. DE ADRIANÓPOLIS/PR	R\$ 0,00	R\$ 1.121,37
PREF. MUN. DE PIRAQUARA/PR	R\$ 19.962,48	R\$ 8.436,48
PREF. MUN. DE PONTA GROSSA/PR	R\$ 0,00	R\$ 6.006,60
PREF. MUN. DE IVAI/PR	R\$ 896,80	R\$ 0,00

Este relatório foi gerado pelo Sistema Público de Escrituração Digital – Sped

Versão 3.3.7 do Visualizador

Página 6 de 25

## BALANÇO PATRIMONIAL

Empresa: PROMEFARMA REPRESENTAÇÕES COMERCIAIS LTDA  
 Período de Escrituração: 01/01/2015 a 31/12/2015 CNPJ: 81.706.251/0001-98  
 Número do Ordenamento: 23  
 Data da Solução: 01 de Janeiro de 2015 a 31 de Dezembro de 2015

Descrição	Saldo Inicial	Saldo Final
PREF. MUN. DE IPIRANGA/PR	R\$ 0,00	R\$ 7.189,40
PREF. MUN. DE FOZ DO IGUAÇU/PR	R\$ 48.949,55	R\$ 8.664,00
MUNICÍPIO DE PALOTINA/PR (06208487-64)	R\$ 3.968,50	R\$ 852,00
PREF. MUN. DE GRUZO MACAÍDO/PR	R\$ 0,00	R\$ 46,70
HOSPITAL N. S. DAS GRAÇAS (0002-40)	R\$ 0,00	R\$ 820,65
ASSOC. CULTURAL S. JOSE ACS. III/PR	R\$ 380,50	R\$ 0,00
ASSOC. HOSP. DE PROT. A INFANCIA DR. RAUL CARNEIRO/PR	R\$ 2.572,40	R\$ 848,50
PREF. MUN. DE CASTRO FUNREGIOM/PR	R\$ 7.789,30	R\$ 3.826,00
ASSOC. CRIAD. PROP. CAVALOS CORR.	R\$ 1.039,70	R\$ 181,50
HOSPITAL DE CARIDADE S. VICENTE DE PAULO	R\$ 787,66	R\$ 816,00
INSTIT. O. DE T. G. N. T. O. PR. F. C. P. A. I. V. PR	R\$ 525,00	R\$ 0,00
FUNDAÇÃO INDÚSTRIA DE U. PR. PR.	R\$ 9.800,36	R\$ 2.290,00
ARV. O. S. S. S. V. I. C. O. S. M. E. D. I. C. O. S. L. T.	R\$ 9.322,13	R\$ 7.436,18
UNIV. EST. DE LONDRINA/PR	R\$ 1.967,52	R\$ 292,80
SANTA CASA DE MISERICORDIA PG/PR	R\$ 0,00	R\$ 427,16
SERPG HOSP. VANG. PONTA GROSSA	R\$ 3.591,64	R\$ 0,00
FUNDO MUN. DE SAÚDE DE CHAPECO/SC	R\$ 946,00	R\$ 70.205,64
HOSPITAL MUN. F. H. H. G. E. R. I. O. /SC	R\$ 0,00	R\$ 173,27
HOSPITAL DE CARIDADE O. D. A. R. C. Y. V. A. R. I. A. S.	R\$ 450,00	R\$ 450,00
FUNDO EST. DE SAÚDE/SC - FES (00673411-87)	R\$ 0,00	R\$ 15.873,39
FUNDO MUN. DE SAÚDE DE MARINGÁ/PR	R\$ 0,00	R\$ 4.986,00
FUND. MUN. DE SAÚDE DE UNIAO DA VITORIA/PR	R\$ 0,00	R\$ 483,80
WM COM. DE MED. LTDA/PR	R\$ 0,00	R\$ 864,00
MUNICÍPIO DE IBIRANSC	R\$ 90,00	R\$ 7.128,09
PREF. MUN. DE FRAIBURGO - FUNRE - SC	R\$ 46,00	R\$ 46,00
FUNDO MUN. DE SAÚDE DE TRES BARRAS	R\$ 17.546,75	R\$ 7.986,66
FUNDO MUN. DE SAÚDE TROMBUDO CLN	R\$ 7.521,20	R\$ 0,00
MUNICÍPIO DE CURITIBANOS - FMS (83754044/34)	R\$ 0,00	R\$ 2.209,94
HOSPITAL MUN. S. JOSE/SC	R\$ 2.790,40	R\$ 38.886,18
SOC. MAE. D. V. P. R. V. I. D. U. E. N. C. I. A. /SC	R\$ 3.595,70	R\$ 1.613,75
FARMACIA ZAGGIANI LTDA/PR	R\$ 536,61	R\$ 0,00
ASSOC. DE CAR. S. VICENTE DE PAULO	R\$ 1.167,16	R\$ 1.066,57
HOSPITAL DE CLINICAS PORTO ALEGRE	R\$ 1.113,21	R\$ 0,00
SECRET. DE SAÚDE DO F. S. F. RIO GRANDE/RS	R\$ 3.260,08	R\$ 43.470,00

Este relatório foi gerado pelo Sistema Público de Escrituração Digital – Sped

Versão 3.3.7 do Visualizador

Página 7 de 25

876

BALANÇO PATRIMONIAL

PROMEFARMA REPRESENTAÇÕES COVENCIAIS LTDA

Período: 01/01/2015 a 31/12/2015

CHUFJ 81.706.251/0001.98

Numero do Orçamento Anexo: 23

Período do Suborçamento: 01 de Janeiro de 2015 a 31 de Dezembro de 2015

Descrição	Saldo Inicial	Saldo Final	Saldo Final
MUNICIPIO DE CANALHITAS	R\$ 0,00	R\$ 598,30	R\$ 0,00
HOSPITAL SAO JOSE SC	R\$ 1.900,00	R\$ 0,00	R\$ 0,00
PROFESSOR NINFA OLGA GONCALVES (0001.27)	R\$ 127,30	R\$ 0,00	R\$ 0,00
PRF. MUN. DE LIAZ ESCOL. PR	R\$ 46,80	R\$ 46,80	R\$ 0,00
PRF. MUN. DE LIAZ ESCOL. PR	R\$ 7.129,07	R\$ 4.667,10	R\$ 1.461,97
PRF. MUN. DE PINHAIS/PR	R\$ 27.488,62	R\$ 10.027,30	R\$ 17.461,32
PRF. MUN. DE CALDAS	R\$ 1.447,08	R\$ 0,00	R\$ 0,00
MUNICIPIO DE SILVEIRINHO SUL (0799111079)	R\$ 4.671,40	R\$ 0,00	R\$ 0,00
PRF. MUN. DE NOVO UMBURIGO	R\$ 3.993,90	R\$ 0,00	R\$ 0,00
ASSER. HOSP. E LONJ. VAIRONS FERREIRA	R\$ 0,00	R\$ 506,98	R\$ 0,00
BR. N. DE CAMILIANA LAC. SUL (CANGAÇUUA (0007.89)	R\$ 406,08	R\$ 0,00	R\$ 0,00
CAIXA ASSIST. A SAUDE DOS ESTADUENSES PARANAIBA	R\$ 1.039,00	R\$ 0,00	R\$ 0,00
CONSTR. INT. MA. SAUDE VALE DO SERRA CONSAUDE	R\$ 0,00	R\$ 7.480,55	R\$ 0,00
CANALIZAC. INTER. MA. SAUDE VALE DO SERRA CONSAUDE	R\$ 165,30	R\$ 0,00	R\$ 0,00
CONSTR. INT. MA. SAUDE DO ESTADO ALACONS CONSTRUI	R\$ 102.306,25	R\$ 42.991,51	R\$ 59.314,74
LONJ. CENTRO HEMATOLOG. E HEMOTERAPIA DE MG	R\$ 1.883,00	R\$ 0,00	R\$ 0,00
LONJ. HOSP. DO ESTADO MG (1984392011.89)	R\$ 21,98	R\$ 0,00	R\$ 0,00
LONJ. MUN. DE SAUDE MONTE CARLO	R\$ 0,00	R\$ 7.825,98	R\$ 0,00
LONJ. MUN. DE SAUDE DE M. PROPOLIS	R\$ 97.905,00	R\$ 291.184,73	R\$ 193.279,73
LONJ. MUN. DE SAUDE DE SETE LAGOAS	R\$ 19,80	R\$ 2.055,10	R\$ 2.035,30
LONJ. MUN. DE SAUDE DE BRUMADINHO	R\$ 0,00	R\$ 1.739,00	R\$ 0,00
LONJ. MUN. DE SAUDE DE ARAPODI	R\$ 1.421,90	R\$ 0,00	R\$ 0,00
LONJ. MUN. DE SAUDE BALNEIARAS	R\$ 0,00	R\$ 1.965,00	R\$ 0,00
LONJ. MUN. DE SAUDE DE BETIM	R\$ 41.622,56	R\$ 26.377,80	R\$ 15.244,76
LONJ. MUN. DE SAUDE DE BRUNOPOLIS	R\$ 0,00	R\$ 0,00	R\$ 0,00
LONJ. MUN. DE SAUDE COBERTA PINTO	R\$ 105,14	R\$ 4.844,21	R\$ 4.739,07
LONJ. MUN. DE SAUDE FLORANOPOLIS	R\$ 0,00	R\$ 180.960,00	R\$ 0,00
LONJ. MUN. DE SAUDE DE IBIRACU	R\$ 4.051,96	R\$ 2.208,00	R\$ 1.843,96
LONJ. MUN. DE SAUDE DE IPUMIRIM	R\$ 0,00	R\$ 2.258,34	R\$ 0,00
LONJ. MUN. DE SAUDE DE UATAIAUCU	R\$ 0,00	R\$ 750,50	R\$ 0,00
LONJ. MUN. DE SAUDE DE AÇOLHO COSTA	R\$ 39.809,07	R\$ 9.409,40	R\$ 30.399,67
LONJ. MUN. DE SAUDE DE PESCARIA BRAVA	R\$ 14.935,27	R\$ 9.927,07	R\$ 5.008,20
LONJ. MUN. DE SAUDE DE RIO AZUL	R\$ 0,00	R\$ 2.494,80	R\$ 0,00
LONJ. MUN. DE SAUDE DE RIO FORTUNA	R\$ 4.352,04	R\$ 0,00	R\$ 0,00

BALANÇO PATRIMONIAL

PROMEFARMA REPRESENTAÇÕES COMERCIAIS LTDA

Período: 01/01/2015 a 31/12/2015

CHUFJ 81.706.251/0001.98

Numero do Orçamento Anexo: 23

Período do Suborçamento: 01 de Janeiro de 2015 a 31 de Dezembro de 2015

Descrição	Saldo Inicial	Saldo Final	Saldo Final
LONJ. MUN. DE SAUDE S. CRISTOVAO DO SUL	R\$ 303,05	R\$ 303,05	R\$ 0,00
LONJ. MUN. DE SAUDE DE UBERICI	R\$ 10.256,40	R\$ 0,00	R\$ 0,00
LONJ. MUN. DO EST. S. C. DE SAUDE	R\$ 2.281,26	R\$ 2.281,26	R\$ 0,00
HOSP. MUN. DE UBERICI	R\$ 2.374,20	R\$ 2.374,20	R\$ 0,00
HOSPITAL CAMBURIANG CONSTANTINI LT	R\$ 1.250,80	R\$ 4.014,40	R\$ 0,00
HOSPITAL E MAT. DE MONHELES	R\$ 4.014,40	R\$ 372,00	R\$ 3.642,40
HOSPITAL SAO JOAO BATISTA LTDA	R\$ 372,00	R\$ 1.798,46	R\$ 0,00
IRRADIACAO STACIANA DE MISTEN PRODUTOPOLIS	R\$ 1.798,46	R\$ 0,00	R\$ 0,00
MARISTAS SAUDE DIST. SANTI ESPIND. E ST. SP (0032.81)	R\$ 9.504,00	R\$ 0,00	R\$ 0,00
MINIST. DE SAUDE DOCE INTERIOR SUL (0066.87)	R\$ 0,00	R\$ 5.921,40	R\$ 2.855,70
MUNICIPIO DE COBIJACI PINO	R\$ 640,00	R\$ 12.757,04	R\$ 12.117,04
MUNICIPIO DE DIMIUMA	R\$ 0,00	R\$ 0,00	R\$ 31.889,30
MUNICIPIO DE GIOV. VALADARES	R\$ 0,00	R\$ 3.860,29	R\$ 0,00
MUNICIPIO DE GUAMAQUO	R\$ 3.860,29	R\$ 0,00	R\$ 0,00
MUNICIPIO DE IMA SCL. TERRA	R\$ 767,94	R\$ 18.463,41	R\$ 17.695,47
MUNICIPIO DE IJABEIRA	R\$ 18.463,41	R\$ 180,04	R\$ 18.283,37
MUNICIPIO DE ITAPERUA	R\$ 663,34	R\$ 663,34	R\$ 0,00
MUNICIPIO DE JABUQUI	R\$ 19.914,65	R\$ 9.650,03	R\$ 10.264,62
MUNICIPIO DE JUIZ DE FORA	R\$ 9.650,03	R\$ 3.774,20	R\$ 5.875,83
MUNICIPIO DE MACHADO	R\$ 3.774,20	R\$ 0,00	R\$ 0,00
MUNICIPIO DE MARIÓ CAMPOS	R\$ 0,00	R\$ 1.176,49	R\$ 0,00
MUNICIPIO DE MIRANDOPOLIS	R\$ 1.176,49	R\$ 10.371,51	R\$ 0,00
MUNICIPIO DE PALMEIRA DAS MISSOES	R\$ 10.371,51	R\$ 7.040,20	R\$ 0,00
MUNICIPIO DE PASSOS	R\$ 7.040,20	R\$ 6.574,97	R\$ 0,00
MUNICIPIO DE P. M. R. DA BARRETA	R\$ 0,00	R\$ 300,00	R\$ 0,00
MUNICIPIO DE PORTO FERREIRA	R\$ 300,00	R\$ 2.750,50	R\$ 48.904,64
MUNICIPIO DE SANTO ANDRE	R\$ 2.750,50	R\$ 6.381,00	R\$ 3.630,50
MUNICIPIO DE S. JOAQUIM DE BICAS	R\$ 6.381,00	R\$ 0,00	R\$ 624,80
MUNICIPIO DE S. JOEL DO HUARETO	R\$ 0,00	R\$ 12.147,85	R\$ 0,00
MUNICIPIO DE SÃO MARCOS	R\$ 12.147,85	R\$ 3.516,10	R\$ 156,00
MUNICIPIO DE SANGÃO DO	R\$ 0,00	R\$ 3.516,10	R\$ 0,00
MUNICIPIO DE SUZANAPOLIS	R\$ 3.516,10	R\$ 0,00	R\$ 0,00
MUNICIPIO DE URUÇUANA	R\$ 1.685,44	R\$ 0,00	R\$ 0,00

## BALANÇO PATRIMONIAL

Entidade: PROMEFARMA REPRESENTAÇÕES COMERCIAIS LTDA  
 Período de Escrituração: 01/01/2015 a 31/12/2015 CNPJ: 81.706.251/0001-08  
 Número de Contas Contábeis: 23  
 Período Selecionado: 01 de Janeiro de 2015 a 31 de Dezembro de 2015

Descrição	Saldo Inicial	Saldo Final
MUNICIPIO DE VIANOPOLIS	R\$ 2.842,44	R\$ 0,00
PREF MUN DE PORTO VELHO	R\$ 11.599,52	R\$ 2.652,00
PREF MUN DE AGUADOS DO SUL	R\$ 9.833,94	R\$ 7.029,19
PREF MUN DE ANDARAIA	R\$ 5.507,00	R\$ 0,00
PREF MUN DE ARACATUBA	R\$ 6.077,00	R\$ 0,00
PREF MUN DE CACHOEIRA DO SUL	R\$ 17.410,34	R\$ 2.450,00
PREF MUN DE CAJATI	R\$ 389,82	R\$ 0,00
PREF MUN DE CAMPO LARGO	R\$ 0,00	R\$ 4.896,00
PREF MUN DE IPIRATUNA	R\$ 0,00	R\$ 2.765,00
PREF MUN DE MARILIA	R\$ 502,70	R\$ 0,00
PREF MUN DE MATUSQUEMI	R\$ 89,00	R\$ 1.289,60
PREF MUN DE PIRATINI	R\$ 0,00	R\$ 1.923,27
PREF MUN DE TAQUARA	R\$ 1.259,66	R\$ 4.434,77
PREF MUN DO RIO DE JANEIRO	R\$ 136.390,76	R\$ 0,00
SECRET EST DE DEFESA SOCIAL DE MG	R\$ 3.255,00	R\$ 0,00
VILLA FARMA MEDS E COSM LTDA	R\$ 2.224,07	R\$ 2.224,07
VOLPI BIANCARDI LTDA	R\$ 530,30	R\$ 0,00
UNIV F ED STA CATARINA	R\$ 241,09	R\$ 0,29
PREF MUN DE CAMPINAS(9880242-40)	R\$ 127.516,95	R\$ 0,00
ANDROMEDA DISTR DE MEDS LTDA	R\$ 0,00	R\$ 44.429,80
PROVOPAR TIJUCAS PROG DO VOL PARAN	R\$ 0,00	R\$ 510,58
KUMA COM DE MEDS LTDA	R\$ 91.816,60	R\$ 113.486,14
GRAMS E GRAMS LTDA - ME	R\$ 16.500,00	R\$ 38.038,66
FUNDO MUN DE SAUDE S VICE NTE (11899413776)	R\$ 0,00	R\$ 21.304,21
MUNICIPIO DE IMBITUVA (2615892-23)	R\$ 2.370,00	R\$ 0,00
MUNICIPIO DE ISMERA DA (18715466-39)	R\$ 414,00	R\$ 0,00
FUNDO MUN DE SAUDE DE PETROLANDIA(14008675991)	R\$ 468,00	R\$ 0,00
PREF MUN DE PARANA (04892672925)	R\$ 1.785,00	R\$ 0,00
MUNICIPIO DE STA BARBARA DOESTE (46422408-52)	R\$ 1.067,21	R\$ 19.484,00
MUNICIPIO DE GUAICARA (46203469679)	R\$ 5.195,00	R\$ 0,00
MUNICIPIO DE FORTALEZA SMS (048851970012-05)	R\$ 0,00	R\$ 208,80
SE RV AUTONOMO HOSP (29063294-82)	R\$ 35.035,00	R\$ 27.298,12
FUNDO MUN DE SAUDE MACIO (07792137-75)	R\$ 15.400,00	R\$ 0,00
MUNICIPIO DE ALGIRETE (87896874057)	R\$ 2.455,92	R\$ 295,20

## BALANÇO PATRIMONIAL

Entidade: PROMEFARMA REPRESENTAÇÕES COMERCIAIS LTDA  
 Período de Escrituração: 01/01/2015 a 31/12/2015 CNPJ: 81.706.251/0001-08  
 Número de Contas Contábeis: 23  
 Período Selecionado: 01 de Janeiro de 2015 a 31 de Dezembro de 2015

Descrição	Saldo Inicial	Saldo Final
MUNICIPIO DE S J DOS CAMPOS (4643466-06)	R\$ 0,00	R\$ 59,40
MUNICIPIO DE PEDRO LEOPOLDO	R\$ 300,00	R\$ 0,50
MUNICIPIO DE CAJAMAR (4652023-81)	R\$ 1.713,90	R\$ 0,00
MUNICIPIO DE JALUISP (4931885-04)	R\$ 2.539,40	R\$ 0,00
SECRET DE EST DA SAUDE SP (463745000121-09)	R\$ 543,38	R\$ 0,00
GRUPO GICA BIOMEDICA LTDA	R\$ 1.240,30	R\$ 3.967,50
MUNICIPIO DE HATIBA (5012257177)	R\$ 596,00	R\$ 0,00
DIMENSAO COM DE ART DE MEDS LTDA	R\$ 557,60	R\$ 988,00
PREF MUN DE TRIS CACHOEIRAS (91103127-21)	R\$ 196,20	R\$ 0,00
DISTRIB MERISIO LTDA - ME	R\$ 1.356,80	R\$ 10.478,00
MUNICIPIO DE ITABAIPE (1871547480)	R\$ 0,00	R\$ 15.792,00
FUNDO MUN DE SAUDE DE CONSTITUCI OI AFE TE	R\$ 0,00	R\$ 5.010,00
MUNICIPIO DE GUARULHOS	R\$ 94.000,34	R\$ 168.893,42
CONSORCIO INTERM DO VAL DO RIO CAI	R\$ 2.349,65	R\$ 12.612,03
MUNICIPIO DE CAXIAS DO SUL	R\$ 206.970,00	R\$ 8.589,80
S PA O SEC DA ADM PENITENC (96281141-0921-23)	R\$ 34.606,10	R\$ 0,00
DIMENSAO COM DE ART DE MEDS LTDA	R\$ 1.070,40	R\$ 0,00
MUNICIPIO DE CRISTA (90152240002)	R\$ 0,00	R\$ 3.199,40
MUNICIPIO DE SUMARE (45787660-00)	R\$ 4.558,35	R\$ 1.853,00
MUNICIPIO DE MARIANA (18295303-44)	R\$ 354,00	R\$ 0,00
MUNICIPIO DE ARROIO GRANDE (88860366-81)	R\$ 295,60	R\$ 0,00
EXCLUSIVA DISTR DE MEDS LTDA	R\$ 0,00	R\$ 3.205,50
TNT MERCURIO CARGAS EXPRESSO LT	R\$ 0,00	R\$ 300,00
MUNICIPIO DE S ILE BARRAS	R\$ 0,662,90	R\$ 3.604,76
SECRET DE SAUDE DO ESTADO DO PIAUI (06553481749)	R\$ 0,00	R\$ 4.952,50
MUNICIPIO DE MOG DAS CRUZES	R\$ 105.710,75	R\$ 0,00
FUNDAÇÃO OSWALDO CRUZ (33781055735)	R\$ 11.623,50	R\$ 0,00
FUND MUN DE SAUDE DE SOBRAL	R\$ 0,00	R\$ 34.870,00
MUNICIPIO DE HAIPIRITOS (44780609-04)	R\$ 64.926,00	R\$ 2.700,00
FUNDO HOSP DO ESTADO MINAS GERAIS (19843929-001776)	R\$ 523,20	R\$ 0,00
AL TERMEIO MAT MEIO HOSP LTDA	R\$ 6.859,48	R\$ 0,00
FUNDO HOSP DO ESTADO MINAS GERAIS (19843929-002588)	R\$ 32,25	R\$ 0,00
PREF MUNICIPAL DE LORENA (47563739775)	R\$ 1.214,50	R\$ 0,00

BALANÇO PATRIMONIAL

Entidade: PROMEFARMA REPRESENTAÇÕES COMERCIAIS LTDA  
 Período: 01/01/2015 a 31/12/2015  
 Número do Cadastro do LAR: 23  
 Período Selecionado: 01 de Janeiro de 2015 a 31 de Dezembro de 2015

Descrição	Saldo Inicial	Saldo Final
FUNDO MUNICIPAL DE SAO PAULO (60453042/0008/40)	R\$ 0,00	R\$ 0,00
FUNDO MUN DE SAUDE IBIRITE (02914038/03)	R\$ 8.697,55	R\$ 0,00
FUNDO HOSP DO ESTADO MINAS GERAIS (19843929/0012/63)	R\$ 187,25	R\$ 0,00
PREF MUNIC DE SINOP/MT (15024003/32)	R\$ 1.020,00	R\$ 5.219,40
SOCIEDADE LAR ANGELINA CARON	R\$ 1.508,90	R\$ 220,51
BATALHAO DE SUPRIMENTO (10342197/08)	R\$ 2.541,80	R\$ 0,00
FUNDO EST DE SAUDE DE ARACAJU (04314429/96)	R\$ 52,70	R\$ 0,00
FUNDO HOSP DO ESTADO DE MINAS GERAIS (19843929/0012/63)	R\$ 43,00	R\$ 0,00
LABORATORIOS MISSOIS CONS INTERIM SAUDE MISSOIS DO EST DO ITO (00000000)	R\$ 1.270,00	R\$ 0,00
FUNDO MUN SAUDE DE RIO BANANAL	R\$ 3.986,00	R\$ 2.268,00
FUNDO HOSP DE ESTADO MINAS GERAIS (19843929/0003/23)	R\$ 215,00	R\$ 0,00
FUNDO MUN SAUDE DE PAHANA (19129026/73)	R\$ 11.250,00	R\$ 0,00
MUNICIPIO DE JACAREI (46694139/83)	R\$ 41.076,54	R\$ 3.640,00
DISTR DE MEDS SAO MARCOS LTDA	R\$ 0,00	R\$ 10.095,71
MUNICIPIO DE CAMPO ALEGRE (76105618/98)	R\$ 1.000,20	R\$ 0,00
MUNICIPIO DE REBEIRAOPRETO	R\$ 11.521,00	R\$ 48.716,40
MUNICIPIO DE MATINHOS (76017466/61)	R\$ 8.701,09	R\$ 0,00
MUNICIPIO DE ITAQUAQUECETUBA (40316600/64)	R\$ 38.002,32	R\$ 0,00
MUNICIPIO DE REGISTRO (45685872/70)	R\$ 296,00	R\$ 0,00
SECRET MUN DE SAUDE DE GUIABA (15084338/46)	R\$ 141.421,06	R\$ 232.172,94
FUNDO MUN DE VOLTA REDONDA/RJ (39563911/62)	R\$ 3.000,00	R\$ 20.493,60
MUNICIPIO DE TAQUARA (97761407/73)	R\$ 4.226,35	R\$ 2.856,35
MUNICIPIO DE PAROBI	R\$ 8.493,93	R\$ 3.754,00
PREFEITURA MUNICIPAL DE IBIPORA	R\$ 0,00	R\$ 63,95
MUNICIPIO DE JUCUIA	R\$ 0,00	R\$ 1.427,00
CIRURG STA CRUZ COM DE PRODS HOSP LTDA	R\$ 18.017,66	R\$ 2.880,00
SOC BENEJ SAO CAMILO - HOSP SA	R\$ 3.044,34	R\$ 2.542,34
MUNICIPIO DE GUAIBA (88811922/20)	R\$ 19.058,95	R\$ 0,00
CONSORCIO INTERMUNICIPAL DE SAUDE DE MED	R\$ 22.490,23	R\$ 0,00
FUNDO MUNIC DE SAUDE DE VIDAL RAMOS	R\$ 345,00	R\$ 0,00
M.C.M. COM DE MEDS LTDA - EIRELLI	R\$ 4.291,46	R\$ 14.342,88
MUNICIPIO DE VOTUPORANGA	R\$ 258,80	R\$ 0,00
FUNDO MUN DE SAUDE DE AHIQUEMFS (75429080/44)	R\$ 9.767,00	R\$ 0,00

BALANÇO PATRIMONIAL

Entidade: PROMEFARMA REPRESENTAÇÕES COMERCIAIS LTDA  
 Período: 01/01/2015 a 31/12/2015  
 Número do Cadastro do LAR: 23  
 Período Selecionado: 01 de Janeiro de 2015 a 31 de Dezembro de 2015

Descrição	Saldo Inicial	Saldo Final
FUNDO MUNIC DE SAUDE DE LAGUNA (62313120/92)	R\$ 11.494,20	R\$ 30.295,85
FUNDO MUN DE SAUDE DE ARACAJU (11718406/20)	R\$ 900,00	R\$ 0,00
FUNDO MUN DE SAUDE DE GRAVATAI (11347518/12)	R\$ 21,00	R\$ 293,04
FUNDO MUN DE SAUDE DE SUD MENDOÇA (12489271/06)	R\$ 801,06	R\$ 0,00
FUNDO MUN DE SAUDE DE MBOITABA (10568451/84)	R\$ 8,00	R\$ 10.942,97
FUNDO MUN DE SAUDE BENTO GONCALVES (11436612/48)	R\$ 8.849,11	R\$ 0,00
CENTRO AVANÇADO DE SAUDE - ITIAZAR GRANDE	R\$ 528,00	R\$ 0,00
MUNICIPIO DE CAHIBAS	R\$ 774,60	R\$ 1.235,60
TECNICA SAT SERV LTDA	R\$ 1.041,76	R\$ 0,00
MUNICIPIO DE BETTONGA SP	R\$ 1.575,90	R\$ 0,00
FUNDO MUN DE SAUDE JARUPO	R\$ 4.845,90	R\$ 0,00
MUNICIPIO DE FORTALEZA RUIZ MUNIC (04885197/605/78)	R\$ 2.764,58	R\$ 0,00
FUNDO MUNICIPAL DE SAUDE	R\$ 0,00	R\$ 378,00
R. TRANSPORTES LTDA	R\$ 342,00	R\$ 461,95
FUNDO HOSP DO EST MINAS GERAIS (19843929/0007/04)	R\$ 172,00	R\$ 172,00
CLINICA DE DOENCAS RENAIS DE SAO JOSE DO	R\$ 3.815,61	R\$ 0,00
FUNDO HOSP ESTADO MINAS GERAIS (19843929/0028/20)	R\$ 215,00	R\$ 0,00
PREF MUN DE VINHEIRO (46446696/85)	R\$ 2.368,80	R\$ 9.480,00
POLICIINICA PATO BRANCO SA	R\$ 468,45	R\$ 0,00
S PAULISTA SEGR DA ADM PENITENC (96291141/0085/98)	R\$ 0,00	R\$ 1.553,97
FMS - FUNDO MUN DE SAUDE DE CACHOEIRO DE ITAPEMIRIM	R\$ 1.497,00	R\$ 0,00
MUNICIPIO DE VILA RICA	R\$ 4.441,40	R\$ 1.702,20
EXTRA DISTR DE MED E HOSP LTDA	R\$ 0,00	R\$ 1.375,36
CENTRO MED COM ODONT MEDICOS LTD	R\$ 1.859,70	R\$ 1.859,70
J BASILIO E CIA LTDA - ME	R\$ 520,11	R\$ 0,00
AGH DISTR DE MEDICAMENTOS LTDA	R\$ 0,00	R\$ 1.838,03
MUNICIPIO DE IRACI MINHA	R\$ 0,00	R\$ 1.416,45
FUNDO MUN DE SAUDE DE SANTA CECILIA (11416993/01)	R\$ 0,00	R\$ 245,26
MUNICIPIO DE BAIXO GUANDU (27165737/10)	R\$ 0,00	R\$ 1.890,00
SESMA SEM COM DE SAUDE E MEIO AMBIENTE (07917818/12)	R\$ 0,00	R\$ 12.160,00
FUNDO MUN DE SAUDE DE SAO CATIANO (12775229/64)	R\$ 0,00	R\$ 8.402,40
MUNICIPIO DE PRAIA GRANDE (46175311/55)	R\$ 0,00	R\$ 3.666,10

BALANÇO PATRIMONIAL

PROMEFARMA REPRESENTAÇÕES COMERCIAIS LTDA

Período da Escrituração: 01/01/2015 a 31/12/2015

Relatório do Conselho Diretivo: 23

Período do Exercício: 01 de Janeiro de 2015 a 31 de Dezembro de 2015

Descrição	Saldo Inicial	Saldo Final
FUNDO MUN. DE SAÚDE DE JACUÍBANO (11822871930)	R\$ 0,00	R\$ 1.790,40
FUNDO MUN. DE SAÚDE DE APÍACA (11474437271)	R\$ 0,00	R\$ 167,54
PREFEITURA MUNICIPAL DE MOURÃO (100059/59-00)	R\$ 0,00	R\$ 8.090,40
FUNDO MUN. DE SAÚDE DE BOMHEIRO (11589777387)	R\$ 0,00	R\$ 4.887,46
FUNDO MUN. DE SAÚDE DE MALHADA (11715895-17)	R\$ 0,00	R\$ 5.349,96
FUNDO MUN. DE SAÚDE DE CAXAMBU (207501-01414538/83)	R\$ 0,00	R\$ 318,95
FUNDO MUN. DE SAÚDE DE CONJUNT MARTINS (11564994-08)	R\$ 0,00	R\$ 298,14
FUNDO MUN. DE SAÚDE DE MATHEMA (11903561/83)	R\$ 0,00	R\$ 1.783,40
FUNDO MUN. DE SAÚDE DE NEVO HERIQUINIC (1471642-10)	R\$ 0,00	R\$ 33,75
FUNDO MUN. DE SAÚDE DE COLÔNIA DO ALTAI (11627632/71)	R\$ 0,00	R\$ 38,70
MUNICÍPIO DE VOLTA GRANDE (0997171-0053000229)	R\$ 0,00	R\$ 699,80
FUNDO MUN. DE SAÚDE DE ARI LARROU (11627632/71)	R\$ 0,00	R\$ 1.144,50
FUNDO MUN. DE SAÚDE DE ALVOPONIAS (09267609/04)	R\$ 0,00	R\$ 880,10
MUNICÍPIO DE VESTAS (11871545/42)	R\$ 0,00	R\$ 13.211,15
MUNICÍPIO DE LIMA	R\$ 0,00	R\$ 10.500,00
PREFEITURA MUNICIPAL DE PALMEIRA	R\$ 0,00	R\$ 140,00
COMANDO DA MARINHA (100184450743220)	R\$ 0,00	R\$ 5.420,51
FUNDO MUN. DE SAÚDE DE VAREZA (GRANDI) (11384898/60)	R\$ 0,00	R\$ 3.084,30
SECRETARIA DE SAÚDE DO INSTITUTO DEANAL	R\$ 0,00	R\$ 118.319,95
FUNDO MUN. DE SAÚDE DE JARAGUATÓPOS (11384898/60)	R\$ 0,00	R\$ 57.300,00
FUNDO MUN. DE SAÚDE DE SIARACÓ (11672194/75)	R\$ 0,00	R\$ 1.326,60
CONSORCÍO INTERMUNICIPAL DO RIO TAQUARI (10724272/89)	R\$ 0,00	R\$ 328,95
FUNDO MUN. SAÚDE DE ATACAPÓS DA ENGAZILHA	R\$ 0,00	R\$ 1.214,00
MUNICÍPIO DE PINDO MACHADO	R\$ 0,00	R\$ 10.995,80
RIO DE JANEIRO SECRET. DE ESTADO DE SAÚDE (4288975400053)	R\$ 0,00	R\$ 13.242,50
BEL O JARDIM FUNDO MUN. DE SAÚDE (10241913/93)	R\$ 0,00	R\$ 310,00
FUNDO MUN. DE SAÚDE DE SÃO TEREZINHA DO PROGRESO (11360103/39)	R\$ 0,00	R\$ 21,00
FUNDO MUN. DE SAÚDE DE CARIJANA	R\$ 0,00	R\$ 4.830,10
MUNICÍPIO DE CARLIZA (146179866-39)	R\$ 0,00	R\$ 6.001,22
PHARMASCIENCE LABORATORIOS LTDA	R\$ 0,00	R\$ 2.000,00
MUNICÍPIO DE CUBATÃO	R\$ 0,00	R\$ 12.744,00

BALANÇO PATRIMONIAL

PROMEFARMA REPRESENTAÇÕES COMERCIAIS LTDA

Período da Escrituração: 01/01/2015 a 31/12/2015

Relatório do Conselho Diretivo: 23

Período do Exercício: 01 de Janeiro de 2015 a 31 de Dezembro de 2015

Descrição	Saldo Inicial	Saldo Final
PREFEITURA MUNICIPAL DE PILOTO ANTONIO	R\$ 0,00	R\$ 2.203,75
PREFEITURA MUNICIPAL DE AFRICANA (11115)	R\$ 0,00	R\$ 40.917,03
PREFEITURA MUNICIPAL DE PRIMAVERA DO LESTE	R\$ 0,00	R\$ 3.909,34
CONSORCÍO PUNTO DA ASSOC. DOS MUNICÍPIOS METROPOLITANOS DE PONTO ALEGRE - COTRANAL (11391153-03)	R\$ 0,00	R\$ 1.872,25
MUNICÍPIO DE GUARINISSA (1341517/86)	R\$ 0,00	R\$ 1.990,00
MUNICÍPIO DE ITAMBÉ (SP) (652/85/27-6)	R\$ 0,00	R\$ 2.027,26
FUNDO MUNICIPAL DE SAÚDE DE JACUÍBANO (10122981-49)	R\$ 0,00	R\$ 240,00
MUNICÍPIO DE SÃO DOMINGOS DO NORTE (11122981-49)	R\$ 0,00	R\$ 4.808,50
FUNDO DE SAÚDE DO MUNICÍPIO CAMARÃO DE ARAUCÁRIA (1191191-00)	R\$ 0,00	R\$ 4.831,12
FUNDO MUNICIPAL DE SAÚDE VITÓRIA (11429162-38)	R\$ 0,00	R\$ 2.945,88
SECRETARIA DE SAÚDE DE ESTADO DE SÃO MARCELO (2708090000358)	R\$ 0,00	R\$ 1.848,00
MUNICÍPIO DE PRATA (11445502/2010)	R\$ 0,00	R\$ 2.219,20
FUNDO MUN. DE SAÚDE DE CARUARU (PE) (11171092/04)	R\$ 0,00	R\$ 33.034,50
MUNICÍPIO DE ARAUCÁRIA (ES) (27142702/66)	R\$ 0,00	R\$ 0,01
FUNDO MUN. DE SAÚDE DE PIRAMA (14901784-70)	R\$ 0,00	R\$ 1.512,00
FUNDO MUNICIPAL DE SAÚDE DE CUPIRA (11472476-10)	R\$ 0,00	R\$ 3.164,80
MUNICÍPIO DE PORTALEZA SECRETARIA MUNICIPAL	R\$ 0,00	R\$ 86,80
MUNICÍPIO DE LUDICE (01013126/02)	R\$ 0,00	R\$ 761,40
MUNICÍPIO DE TRES RIOS (129138377-93)	R\$ 0,00	R\$ 13.544,00
MUNICÍPIO DE MATUPIA	R\$ 0,00	R\$ 2.852,00
AVIARQUELO HOSPITAL MUNICIPAL (04955003 21)	R\$ 0,00	R\$ 8.150,72
INSTITUTO FARMACÉUTICA FAP (21013392/01)	R\$ 0,00	R\$ 5.080,00
FUNDO MUNICIPAL DE SAÚDE DE ASSIS (11516678-40)	R\$ 0,00	R\$ 4.200,00
FUNDO MUN. DE SAÚDE DE CAMPO GRANDE (44228584-00)	R\$ 0,00	R\$ 60.768,50
MUNICÍPIO DE RIO BRANCO	R\$ 0,00	R\$ 296.025,51
MUNICÍPIO DE BARRA (1039069/09)	R\$ 0,00	R\$ 3.078,70
SECRETARIA DE ESTADO DE SAÚDE DE RIOBRANCO	R\$ 0,00	R\$ 218.494,40
MUNICÍPIO DE SÃO CARLOS (4559426/01)	R\$ 0,00	R\$ 30.293,52
LOCANINS SECRET. DE ESTADO DE SAÚDE (21023117-69)	R\$ 0,00	R\$ 6.024,00
PREFEITURA MUNICIPAL DE SIQUEIRA CAMPOS	R\$ 0,00	R\$ 1.797,50
UNIVERSIDADE ESTADUAL DE MARINGÁ (29151112/86)	R\$ 0,00	R\$ 1.095,00

## BALANÇO PATRIMONIAL

Empresário: PROMEFARMA REPRESENTAÇÕES COMERCIAIS LTDA  
 Período da Escrituração: 01/01/2015 a 31/12/2015 CNPJ: 81.706.251/0001-98  
 Número da Ordem de Livro: 23  
 Período Selecionado: 01 de Janeiro de 2015 a 31 de Dezembro de 2015

Descrição	Saldo Inicial	Saldo Final
MUNICIPIO DE CONFINS (01006232/10)	R\$ 0,00	R\$ 900,00
ESTIPÉIA PRODUTOS PARA SAUDE LIRFE - ME	R\$ 0,00	R\$ 136.792,27
MUNICIPIO DE ANTONIO DIAS (16796575/00)	R\$ 0,00	R\$ 1.621,20
MUNICIPIO DE PEPELON	R\$ 0,00	R\$ 2.798,50
CONSORCIO INTERMUNICIPAL DE GENÉRIO SUI	R\$ 0,00	R\$ 623,32
MUNICIPIO DE UBA - MG (18128207/01)	R\$ 0,00	R\$ 10.039,17
MUNICIPIO DE PARANATINGA (15023971/24)	R\$ 0,00	R\$ 889,00
MUNICIPIO DE BOM SUCESSO DO SUL (13097400/86)	R\$ 0,00	R\$ 83,40
ACI FARMACIA DIST DE MEDICINA - ME	R\$ 0,00	R\$ 5.182,74
MUNICIPIO DE BUENO BRANCO - MG (18340382/22)	R\$ 0,00	R\$ 445,00
MUNICIPIO DE BARBA RONDA-SP (46128887/00)	R\$ 0,00	R\$ 132,00
HOSPITAL GERAL DE GURUBA	R\$ 0,00	R\$ 9.960,00
PREFEITURA MUN DE IFAFARÉ	R\$ 0,00	R\$ 11.000,00
MUNICIPIO DE JUIZ DE FORNA (208195/09)	R\$ 0,00	R\$ 147,56
AT-VA COM HOSPITALAR LTDA (04274388/0001/19)	R\$ 0,00	R\$ 3.276,00
MUNICIPIO DE TABOÃO DA SERRA (46523122/63)	R\$ 0,00	R\$ 36.318,48
MUNICIPIO DE ESTANCIA VELHA (88264883/07)	R\$ 0,00	R\$ 818,00
SECRETARIA DO ESTADO DE ADMINISTRACAO PE	R\$ 0,00	R\$ 160.000,00
HOSPITAL DR. FEITOSOSA	R\$ 0,00	R\$ 4.120,94
MUNICIPIO DE ESPIRITO SANTO DO TURVO	R\$ 0,00	R\$ 539,92
MUNICIPIO DE BOA VISTA (05943030/55)	R\$ 0,00	R\$ 137.950,00
PREFEITURA MUN DE CAPIM BRANCO (18314617/47)	R\$ 0,00	R\$ 6.533,05
MUNICIPIO DE OURO PRETO DO OESTE (04380507/79)	R\$ 0,00	R\$ 25.018,36
MUNICIPIO DE ABATIÉ (18296632/00)	R\$ 0,00	R\$ 1.803,30
MUNICIPIO DE FARTURA (46223707/68)	R\$ 0,00	R\$ 606,50
MUNICIPIO DO MARACÁI (44494136/70)	R\$ 0,00	R\$ 739,20
FUNDO MUN DE SAUDE DE JUCATI (10635804/10)	R\$ 0,00	R\$ 461,00
SECRETARIA DE ESTADO DE SAUDE - SES (42498712/55)	R\$ 0,00	R\$ 4.788,00
MUNICIPIO DE GUAXUPÉ - MG (18663401/97)	R\$ 0,00	R\$ 1.254,97
FUNDO MUN DE SAUDE DE CAMPO NOVO DE HONDONIA	R\$ 0,00	R\$ 1.530,00
MUNICIPIO DE NAQUE (01613208/49)	R\$ 0,00	R\$ 1.835,00
FUNDO MUN DE SAUDE DE ALFENAS (11436319/80)	R\$ 0,00	R\$ 5.470,10
MUNICIPIO DE ITAQUI (88120682/10)	R\$ 0,00	R\$ 184,00
QUALBEX COM DE MEDS FIEBEL - ME	R\$ 0,00	R\$ 3.202,45

## BALANÇO PATRIMONIAL

Empresário: PROMEFARMA REPRESENTAÇÕES COMERCIAIS LTDA  
 Período da Escrituração: 01/01/2015 a 31/12/2015 CNPJ: 81.706.251/0001-98  
 Número da Ordem de Livro: 23  
 Período Selecionado: 01 de Janeiro de 2015 a 31 de Dezembro de 2015

Descrição	Saldo Inicial	Saldo Final
MUNICIPIO DE MARLINDA (01617905/78)	R\$ 0,00	R\$ 159,00
HOSPITAL DAS CLINICAS DA FACULDADE DE MEDICINA DA USP	R\$ 0,00	R\$ 45,00
MUNICIPIO DE SAO LEOPOLDO (89814693/10)	R\$ 0,00	R\$ 813,41
FUNDO MUN DE SAUDE DE VALENCA (11934211/18)	R\$ 0,00	R\$ 503,84
MUNICIPIO DE TAPOBANGA (46634408/16)	R\$ 0,00	R\$ 594,84
PREFEITURA MUNICIPAL DE MARIALVA	R\$ 0,00	R\$ 432,00
MUNICIPIO DE SAO JOSE DA LAPA - MG (42774281/80)	R\$ 0,00	R\$ 2.589,96
PREFEITURA MUNICIPAL DE SAO JOMO BATISTA DO GLEBIA	R\$ 0,00	R\$ 62,40
COMANDO AFRONAUTICA PL	R\$ 0,00	R\$ 26.956,80
ASSOC BENEF SAO JOQUIL	R\$ 0,00	R\$ 2.798,00
CLEYDI ROBERTO DIAS - ME	R\$ 0,00	R\$ 146,00
PREFEITURA MUN DE CAMPO NOVO DO PARANÁIS	R\$ 0,00	R\$ 650,80
CRÉDITOS	R\$ 0,00	R\$ 7.221,59
ADIANTAMENTO A TERCEIROS	R\$ 0,00	R\$ 7.221,59
ADIANTAMENTO 13 SALARIO	R\$ 0,00	R\$ 904,61
ADIANTAMENTO DE TERCIAS	R\$ 0,00	R\$ 3.077,40
ADIANTAMENTO A FOMILECDORES	R\$ 0,00	R\$ 3.239,58
IMPOSTOS E CONTRIB A RECUP	R\$ 67.291,05	R\$ 78.300,29
IMPOSTOS E CONTRIB A RECUP	R\$ 67.261,05	R\$ 77.489,00
IRRF A RECUPERAR	R\$ 8.480,32	R\$ 8.480,43
CONTRIB.SOCIAL A RECUPERAR	R\$ 7.067,07	R\$ 7.067,07
COFINS A RECUPERAR	R\$ 35.360,21	R\$ 50.820,79
PIS A RECUPERAR	R\$ 7.731,36	R\$ 11.120,71
ICMS A RECUPERAR	R\$ 8.610,26	R\$ 0,00
ICMS S IMOBILIZADO A RECUPERAR	R\$ 31,83	R\$ 0,00
IMPOSTOS E CONTRIB A COMPENSAR	R\$ 0,00	R\$ 811,20
IRPJ PAGAMENTO A MAIOR	R\$ 0,00	R\$ 737,46
CSLL PAGAMENTO A MAIOR	R\$ 0,00	R\$ 73,74
ESTOQUES	R\$ 3.106.414,53	R\$ 3.095.532,03
DEPOSITO	R\$ 3.106.414,53	R\$ 3.095.532,03
MERCADORIAS PARA REVENDA	R\$ 3.106.414,53	R\$ 3.095.532,03
DESPESAS ANTECIPADAS	R\$ 3.967,92	R\$ 3.962,97
DESPESAS ANTECIPADAS	R\$ 3.967,92	R\$ 3.962,97



BALANÇO PATRIMONIAL

Empresa: PROMEFARMA REPRESENTAÇÕES COMERCIAIS LTDA  
 Período da Escrituração: 01/01/2015 a 31/12/2015 (CNPJ: 81.706.251-0001/98)  
 Número do Ordenamento: 23  
 Período Subjacente: 01 de Janeiro de 2015 a 31 de Dezembro de 2015

Descrição	Saldo Inicial	Saldo Final
ATIVOS		
CIRCULANTE		
CAIXA	R\$ 3.967,92	R\$ 3.967,92
BANCOS A PAGAR	R\$ 1.120.424,40	R\$ 1.217.919,62
INVESTIMENTOS	R\$ 0,00	R\$ 5.557,41
PAPIS E CARGOS DO EXERCÍCIO	R\$ 0,00	R\$ 5.557,41
BANCO DO BRASIL - CONSORCIO	R\$ 0,00	R\$ 4.626,59
BANCO ITAU - CONSORCIO	R\$ 0,00	R\$ 891,02
IMOBILIZADO	R\$ 1.101.821,44	R\$ 1.133.749,85
BENS EM OPERAÇÃO TANGÍVEIS	R\$ 1.242.428,54	R\$ 1.429.900,54
MAQUINAS E EQUIPAMENTOS	R\$ 44.258,53	R\$ 37.548,53
VEÍCULOS E TENSÍVEIS	R\$ 139.894,20	R\$ 139.894,20
VEÍCULOS	R\$ 181.883,01	R\$ 288.393,01
DIREITO DE USO DE TELEFONES	R\$ 2.100,00	R\$ 2.100,00
EQUIPAMENTOS DE COMPUTAÇÃO	R\$ 9.497,17	R\$ 11.104,17
MAGNÉTICOS E SCANNER	R\$ 4.400,00	R\$ 4.400,00
EQUIPAMENTOS	R\$ 920.000,00	R\$ 920.000,00
EQUILIBRIACÕES ACUMULADAS	R\$ (153.727,40)	R\$ (219.723,58)
( ) MAQUINAS E EQUIPAMENTOS	R\$ (23.749,73)	R\$ (31.104,86)
( ) VEÍCULOS E TENSÍVEIS	R\$ (24.962,74)	R\$ (37.725,49)
( ) VEÍCULOS	R\$ (61.863,67)	R\$ (102.460,37)
( ) EDIFICAÇÕES	R\$ (35.333,37)	R\$ (35.333,37)
( ) APARELHOS DE COMUNICAÇÃO	R\$ (3.307,53)	R\$ (7.652,10)
( ) MAQUINAS PARA ESCRITÓRIO	R\$ (3.520,32)	R\$ (4.400,00)
( ) AMORTIZAÇÃO DO INTANGÍVEL	R\$ (5.879,70)	R\$ (10.447,90)
( ) DIREITOS DE USO DE SOFTWARE	R\$ (6.879,70)	R\$ (10.447,90)
INTANGÍVEIS	R\$ 18.602,96	R\$ 18.602,96
BENS INTANGÍVEIS	R\$ 18.602,96	R\$ 18.602,96
DIREITO DE USO DE SOFTWARE	R\$ 18.602,96	R\$ 18.602,96
PASSIVO	R\$ 8.859.239,49	R\$ 12.116.318,20
CIRCULANTE	R\$ 4.759.714,13	R\$ 5.997.267,37
OBRIGAÇÕES A CURTO PRAZO	R\$ 4.759.714,13	R\$ 5.997.267,37
FORNECEDORES	R\$ 4.092.810,84	R\$ 4.633.930,84
SÓCIEDADE DO BRASIL SERV CO	R\$ 5.132,57	R\$ 0,00
FINANCIAL TRANSPORTES DE CARGAS	R\$ 219,22	R\$ 0,00
DISTRIBUIDORA MED. SANTA CRUZ LT	R\$ 234.561,09	R\$ 28.829,94

BALANÇO PATRIMONIAL

Empresa: PROMEFARMA REPRESENTAÇÕES COMERCIAIS LTDA  
 Período da Escrituração: 01/01/2015 a 31/12/2015 (CNPJ: 81.706.251-0001/98)  
 Número do Ordenamento: 23  
 Período Subjacente: 01 de Janeiro de 2015 a 31 de Dezembro de 2015

Descrição	Saldo Inicial	Saldo Final
EXPRESSO PHINGU SA DOS CAMPOS SA	R\$ 162,83	R\$ 0,00
REUNIDAS TRANSP HODOV ARIAS A	R\$ 375,71	R\$ 3.894,87
HIPOLABO FARMACEUTICA LTDA	R\$ 28.347,90	R\$ 169.352,91
MED GOLDMAN IND COM LTDA	R\$ 1.580,00	R\$ 0,00
INSTITUTO BIODINAMICO IND FARM LT	R\$ 66.150,00	R\$ 0,00
THE ODORE F SOBRAL F CIA LTDA	R\$ 7.083,55	R\$ 123.122,60
MAXIGOR PROD MEDICOS LTDA	R\$ 881,28	R\$ 0,00
PONTIAME DI FARMACEUTICA LTDA	R\$ 7.308,00	R\$ 47.303,52
EXPRESSO MARINGA TRANSPORTES L	R\$ 40,00	R\$ 0,00
ESTEFANINI LTDA (QUALITY)	R\$ 928,11	R\$ 964,83
( ) HIPOLABO INST E HYPOD LTDA	R\$ 36.914,00	R\$ (1.164,03)
REPRESENTARE IND COM LTDA (ALGODAO MORENO)	R\$ 291,25	R\$ 0,00
SANTISA LABOR FARMAC LTDA	R\$ 1.729,30	R\$ 13.125,00
PANBAXY FARMACEUTICA LTDA	R\$ 0,00	R\$ 169.322,49
PHARTE DONADUZZI F CIA LTDA	R\$ 143.769,72	R\$ 366.656,07
( ) CRISTALIA PROD QUIMS F FARMAC LTDA	R\$ (182,70)	R\$ (182,70)
JOAQUIM D COM MATS CIRURGICOS LT	R\$ 1.130,40	R\$ 0,00
MEDQUIMCA INDUSTRIA FARMAC LTDA	R\$ 46.979,93	R\$ 154.332,00
DIMACIFER MATERIAL CIRJRGICO LTDA	R\$ 0,00	R\$ 505,00
GENESIO A MENDES F CIA LTDA	R\$ 22.682,08	R\$ 14.471,75
HODONAVES TRANSP E ENCOMENDAS	R\$ 0,00	R\$ 413,03
AUTO POSTO PE DRAZZOLI LTDA	R\$ 2.469,14	R\$ 0,00
AMERICA MEDICAL (PLASCAL P)	R\$ 5.078,30	R\$ 0,00
IND DE APAR MED (N S IND APAR MED )	R\$ 33.422,44	R\$ 0,00
ACCUMED PRODUTOS MEDICOS LTDA	R\$ 357,12	R\$ 0,00
MULTILAB IND E COM DE PROD FAR	R\$ 77.631,52	R\$ 145.620,24
( ) SERVIMED COMERCIAL LTDA	R\$ 4.662,49	R\$ (700,96)
NATULAB LAB FARMAC LTDA	R\$ 854.376,26	R\$ 981.895,84
DIMED SA DISTRIBUIDORA DE MEDICAMENTOS	R\$ 0,00	R\$ 6.851,16
VITAPAR IND FARMACEUTICA LTDA	R\$ 13.080,67	R\$ 43.773,90
LABORATORIO TEUTO BRASIL LTDA	R\$ 481.513,67	R\$ 49.179,93
TKS FARMACEUTICA LTDA	R\$ 0,00	R\$ 4.537,50
LAB FARMAC VITAMIN D LTDA	R\$ 221.194,71	R\$ 31.680,85
SANVAL COME IND LTDA	R\$ 2.800,00	R\$ 1.980,00

## BALANÇO PATRIMONIAL

Empresa: PROMEFARMA REPRESENTAÇÕES COMERCIAIS LTDA  
 Período de Escrituração: 01/01/2015 a 31/12/2015 CNPJ: 81.706.251/0001-95  
 Número da Ordem do Livro: 23  
 Período Selecionado: 01 de Janeiro de 2015 a 31 de Dezembro de 2015

Descrição	Saldos Iniciais	Saldos Finais
JAIRO NERY DUARTE (UNIAO FLEXIL)	R\$ 1.380,72	R\$ 0,00
ARTEMIND FARMACEUTICA LTDA	R\$ 1.844,08	R\$ 4.505,26
APARECIDOS E DISTRIBUIDORA LTDA	R\$ 4.304,87	R\$ 47.156,74
SAMUEL BOTTIGNOLA LTDA	R\$ 9,00	R\$ 2.312,00
NATIVITA IND COM LTDA	R\$ 0,00	R\$ 6.976,00
LIJABRA COM EQUIPAMEN	R\$ (1.860,84)	R\$ (1.860,84)
FEITAMENTAS DE PAIS COM	R\$ 0,00	R\$ 1.469,29
KARIM D COM MEDS LTDA	R\$ 450,10	R\$ 1.809,56
PALEXISTAR IND FARMAC	R\$ 20.250,00	R\$ 87.584,00
KARIM TRANSPAD LTDA	R\$ 1.115,72	R\$ 0,00
MARMAR IND COMIMP	R\$ 1.058,50	R\$ 0,00
AGL IND E COM LTDA	R\$ 1.816,67	R\$ 0,00
ISOFARMA IND FARMACEUTICA LTDA	R\$ 56.439,60	R\$ 22.121,94
CONFABLISTA PAPERARIA - INF LTDA	R\$ 1,00	R\$ 138,90
PHARLAB IND FARMACEUTICA S A	R\$ 223.962,18	R\$ 3.736,41
DISTRIBUIDORA PHARMA LTDA	R\$ 2.471,06	R\$ 0,00
NO PAPEIS LTDA - ME	R\$ 850,00	R\$ 0,00
MERRE DISTRIB LTDA	R\$ 0,00	R\$ 883,27
LIJOFARMA CIENTIFICA FARMACEUT LT	R\$ 0,00	R\$ 1400,72
COMED IND DE MEDICAMENTOS LTDA	R\$ 11.724,79	R\$ 0,00
ASPIN PHARMA IND FARMACEUTICA I	R\$ 3.350,00	R\$ 113.627,25
EMBRAMAC EMP. BRAS. MAT. GIRA. LT	R\$ 4.001,33	R\$ 0,00
INTECH INFORMATICA LTDA	R\$ 2.243,85	R\$ 0,00
IME G IND DE MEDS GUSTO CIA	R\$ 0,00	R\$ 14.400,90
GLOBAL INDUSTRIA FARMACEUTICA S A	R\$ 12.006,40	R\$ 0,00
MATHOL INDUSTRIAL LTDA	R\$ 5.478,48	R\$ 12.860,78
PRODUTOS HOSPITALARES MEDBLANC	R\$ 864,00	R\$ 0,00
CLINIPAM CLINICA PARA ASSIST. MED	R\$ 578,81	R\$ 2.226,63
CICLO FARMA INDUSTRIA QUIMICA LTDA	R\$ 0,00	R\$ 1.465,67
COMERCIAL WILLY MOTO PEÇAS	R\$ 112,90	R\$ 0,00
PROXIAZEM COM FARMACEUTICO LTDA	R\$ 34.180,18	R\$ 223.218,25
MEDSONDA IND COM PROD HOSP	R\$ 2.183,50	R\$ 0,00
MELTAR LOGISTICA LTDA	R\$ 40,00	R\$ 0,00
TONER PRINT COM MANUT EQUIPS	R\$ 435,00	R\$ 455,00

## BALANÇO PATRIMONIAL

Empresa: PROMEFARMA REPRESENTAÇÕES COMERCIAIS LTDA  
 Período de Escrituração: 01/01/2015 a 31/12/2015 CNPJ: 81.706.251/0001-98  
 Número da Ordem do Livro: 23  
 Período Selecionado: 01 de Janeiro de 2015 a 31 de Dezembro de 2015

Descrição	Saldos Iniciais	Saldos Finais
CONEMP NAC IND LTDA	R\$ 100,00	R\$ 0,00
LAJESUI COM MAT DE CONSTR LTDA	R\$ 401,60	R\$ 150,00
GULDES BRIBI PAZ ASSISSORIA ADM	R\$ 580,00	R\$ 320,00
SELE AMERICA NA NACIONAL SEGURAN	R\$ 0,00	R\$ 1.023,10
ULFO FARMA LABORATORIOS LTDA	R\$ 25.475,70	R\$ 0,00
HYPERMARCAS S A	R\$ 201.439,17	R\$ 381.881,04
STAR MED ART. MED. E HOSP LTDA	R\$ 255,40	R\$ 0,00
SANDOZ DO BRASIL IND FARMACEUTICA	R\$ 819.458,89	R\$ 1.165.504,31
S GATEO COM ASSIS T. MAGS LTDA	R\$ 0,00	R\$ 129,00
MARFRE VERA CRUZ SEGURADORA S A	R\$ 592,25	R\$ 0,00
TRANSPORTADORA AMERICANA LTDA	R\$ 4.952,81	R\$ 3.088,75
EKTOLOGISTICA E TRANSPORTES LTDA	R\$ 1.539,35	R\$ 880,38
DIESTRO BRASIL DISTRIBUIÇÃO LTDA	R\$ 1.076,19	R\$ 2.109,22
B. TRANSPORTES LTDA	R\$ 0,00	R\$ 43,89
RI HOTEL COM EQUIP TELEFONICOS LTD	R\$ 492,90	R\$ 0,00
GM HOSPITALAR LTDA	R\$ 13.032,00	R\$ 0,00
INT MERCURIO CARGAS ENCOMENDAS	R\$ 1.550,38	R\$ 356,14
VILA VERDE CENTRO AUTOMOTIVO LTDA	R\$ 1.812,00	R\$ 0,00
SULTELEX IND E COM DE PLASTIC	R\$ 650,81	R\$ 0,00
ELETRO COMERCIAL REYMASTER LTDA	R\$ 0,00	R\$ 153,81
NATURELIFE IND E COM DE ALIMENT	R\$ 20.683,23	R\$ 8.342,50
MERCK S A	R\$ 0,00	R\$ 1.198,80
MOPH COSM IND E COM LTDA	R\$ 2.499,90	R\$ 0,00
BLAU FARMACEUTICA S A	R\$ 0,00	R\$ 61.366,32
VERTEC SERVICOS INDUSTRIAIS LTDA	R\$ 0,00	R\$ 2.540,00
VDM OPER LOG EIRELI (VIDAFARMA)	R\$ 1.386,00	R\$ 0,00
LATINOFARMA IND FARMAS LTDA	R\$ 0,00	R\$ 7.547,52
CCP MED DISTRIBUIDORA EIRELI - ME	R\$ 990,72	R\$ 5.309,28
RAZELH CARGAS LTDA	R\$ 959,86	R\$ 1.730,16
DRILHOGRAPH IMPRESSOS GRAFICOS	R\$ 0,00	R\$ 525,00
OFICINA MECANICA ECKEL LTDA - ME	R\$ 7.623,00	R\$ 0,00
MOVEFAUTR COM MOVS NVS E USADOS	R\$ 3.800,00	R\$ 0,00
BE LIA LTDA (MATOZINHO)	R\$ 52.149,06	R\$ 9.885,00
BAYER S A	R\$ 64.392,16	R\$ 18.991,04

Este relatório foi gerado pelo Sistema Público de Escrituração Digital - Sped

Versão 3.3.7 do Visualizador

Página 20 de 25

Este relatório foi gerado pelo Sistema Público de Escrituração Digital - Sped

Versão 3.3.7 do Visualizador

Página 21 de 25

BALANÇO PATRIMONIAL

PROMEFARMA REPRESENTAÇÕES COMERCIAIS LTDA

Período da Escrituração: 01/01/2015 a 31/12/2015

CNPJ: 81.706.251/0001-98

Número de Ordem do Livro: 23

Período Selecionado: 01 de Janeiro de 2015 a 31 de Dezembro de 2015

Descrição	Saldo Inicial	Saldo Final
ODONTOPAM ASSIST.MED.E ODONTOL	R\$ 202,50	R\$ 178,20
ODAF BRASIL LOG. E TRANSPORTES DE	R\$ 4.231,96	R\$ 0,00
MAJLUB COM.MANUF. EQUIP. P/AL. LTD	R\$ 0,00	R\$ 379,50
FABRIDA JUNIOR & CIA L.DA.ML	R\$ 271,35	R\$ 1137,75
DIVA EXPRESS LTDA	R\$ 1.235,82	R\$ 0,00
CEHOY MERLIN COMPANHIA BRAS DE BHI	R\$ 0,00	R\$ 449,40
DISTRIBUIDORA DE TINTAS DARKA LTDA	R\$ 0,00	R\$ 383,11
ACBOM.COM. DE FERRO L.ACO LTDA	R\$ 697,00	R\$ 523,00
TAM LINHAS AEREAS SA	R\$ 80,90	R\$ 0,00
IRMAS DRANKA LTDA - ME	R\$ 314,00	R\$ 629,00
DELTACOMPLIA DOBIS DO BRASIL LTDA	R\$ 2610,00	R\$ 0,00
BAROSCO FIGUEIREDO NICKEL & SOARES ADV	R\$ 4.678,75	R\$ 2.000,00
JULIANO DE LACERDA - ME	R\$ 15.000,00	R\$ 10.000,00
BEPIREIN SIST. ARMAZI NAGEM SA	R\$ 7.923,00	R\$ 0,00
RINCOMERCIO VAREJISTA SA	R\$ 1.189,56	R\$ 0,00
DISTRIBUIDORA DE FER. KENNEDY LT	R\$ 193,50	R\$ 399,74
HUCARAGE LTDA - ME	R\$ 1.631,00	R\$ 0,00
MAG REPRESENTAÇÕES LTDA - ME	R\$ 3.483,23	R\$ 0,00
PLACACENTROS MASISA BRASIL LTDA	R\$ 827,00	R\$ 0,00
VMX NEGÓCIOS EIRELI - EPP	R\$ 1.122,00	R\$ 1.692,61
LONA ALVORADA LTDA ML	R\$ 580,00	R\$ 0,00
M.P.T. COM. DE ELETR. ELETRONICOS	R\$ 4.814,00	R\$ 0,00
EXPRESSO NORDEST LTDA	R\$ 28,00	R\$ 0,00
VIATHACK COM. E SERV. DE RASTREADO	R\$ 520,00	R\$ 0,00
ELIEZER FRANCISCO DE AMORIM	R\$ 1.020,00	R\$ 650,00
GENLHSUI.COM. DE FIBRALAGENS LT	R\$ 144,90	R\$ 339,95
MAXIMA EOTOS HIDRAULICOS LTDA	R\$ 1.350,00	R\$ 0,00
SANGEL.COM.BEBEDOUROS E PURIF. LT	R\$ 1.519,00	R\$ 0,00
BHF SA	R\$ 3.108,00	R\$ 3.330,00
SASCKIA REPRESENTAÇÕES EIRELI	R\$ 6.376,70	R\$ 0,00
CLEUZA TEREZINHA CORRÊA MILYER	R\$ 60,00	R\$ 0,00
METAL 2 IND. E COM. DE GONDOIAS	R\$ 44.000,00	R\$ 0,00
ZIDUS NIKKHO FARMAC LTDA	R\$ 6.408,06	R\$ 1.962,80
MG VIDROS AUTOMOTIVOS LTDA	R\$ 113,00	R\$ 0,00

BALANÇO PATRIMONIAL

PROMEFARMA REPRESENTAÇÕES COMERCIAIS LTDA

Período da Escrituração: 01/01/2015 a 31/12/2015

CNPJ: 81.706.251/0001-98

Número de Ordem do Livro: 23

Período Selecionado: 01 de Janeiro de 2015 a 31 de Dezembro de 2015

Descrição	Saldo Inicial	Saldo Final
ASTRONAUTA DIST. ALIMENTOS LTDA	R\$ 713,47	R\$ 0,00
APBIND. E COM. DE ETIQUETAS LTDA	R\$ 0,00	R\$ 491,00
VITORIA PROVI LOGISTICA LTDA	R\$ 0,00	R\$ 3.391,98
RUDEGONRI P. E. COM. MADEIRAS LTDA	R\$ 0,00	R\$ 1.277,47
COMERCIAL CIRURGICA FAMED LTDA	R\$ 0,00	R\$ 2.790,11
VEJAMED REPRE.S. COMERCIAL LTDA	R\$ 0,00	R\$ 8.140,35
PONTOFARMA REPRESENTAÇÕES LTDA	R\$ 0,00	R\$ 3.989,65
BAHIAO PNEUS.COM. DE PNEUS LTDA	R\$ 0,00	R\$ 1.374,00
MFP LOGISTICA EIRELI	R\$ 0,00	R\$ 129,75
DIFERENCIAL.COM. DE FERRO ACO LTDA	R\$ 0,00	R\$ 1.211,50
FILIFLEX.COM. DE FIBRALAGENS LTDA	R\$ 0,00	R\$ 1.646,95
EXTRA DIST. MEDIC. E PROD. HOSP LTDA	R\$ 0,00	R\$ 2.084,08
AZUL LINHAS AEREAS BRASILEIRAS SA	R\$ 0,00	R\$ 2.501,32
DAMAPEL.COMERCIO DE PAPEL EIRELI	R\$ 0,00	R\$ 199,00
PACKMIX. EMBALADORA COM. EMB. SERV	R\$ 0,00	R\$ 459,83
MARGOFARMA DISTR. PROD. FARM. LT	R\$ 0,00	R\$ 912,00
LICITANEWS.COM. & SERVIÇOS LTDA	R\$ 0,00	R\$ 475,00
H.MED.DISTRIB. DE MEDIC LTDA	R\$ 0,00	R\$ 3.960,00
EMPRESTIMOS E FINANCIAMENTOS	R\$ 463.569,57	R\$ 980.804,14
CEF.C.E. - CREDITO EMPRESA PARC	R\$ 16.349,18	R\$ 0,00
CEF.C.E. GIROCAIXA RECURSOS	R\$ 1.937,50	R\$ 0,00
CEF.C.E. GIROCAIXA FACIL	R\$ 40.683,53	R\$ 16.722,45
BANCO ITALIANO - C/C 18474 - 1	R\$ 0,00	R\$ 300.000,00
CEF. GIROCAIXA RI C/P	R\$ 15.371,10	R\$ 0,00
CEF.C.E. - EMPRESA PARC	R\$ 90.000,01	R\$ 0,00
NORMAM CAPEL EIRELI	R\$ 61.900,00	R\$ 21.500,00
BRADESCO - FINANCIAMENTOS (CONTR.NR.68748 P.)	R\$ 101.739,67	R\$ 65.372,92
BANCO SANTANDER SA - EMPRESTIMO NR.3370	R\$ 16.686,74	R\$ 0,00
BRADESCO - FINANCIAMENTO (CONTR.NR.680141-7)	R\$ 118.911,84	R\$ 77.208,77
SANTANDER SA - C/C 29.0000001330	R\$ 0,00	R\$ 200.000,00
BB CONTA GARANTIA	R\$ 0,00	R\$ 300.000,00
OBRIGAÇÕES TRABALHISTAS	R\$ 41.285,55	R\$ 61.608,58
SALARIOS A PAGAR	R\$ 38.407,85	R\$ 57.947,63
PENSAO ALIMENTICIA A PAGAR	R\$ 0,00	R\$ 278,95

## BALANÇO PATRIMONIAL

Entidade: PROMEFARMA REPRESENTAÇÕES COMERCIAIS LTDA  
 Período de Referência: 01/01/2015 a 31/12/2015  
 Número do Documento: 23  
 Período Selecionado: 01 de Janeiro de 2015 a 31 de Dezembro de 2015

Descrição	Saldo Inicial	Saldo Final
PROLABOR A PAGAR	R\$ 2.848,00	R\$ 3.382,00
OBRIGAÇÕES SOCIAIS	R\$ 25.726,86	R\$ 26.725,78
FGTS A RECEBER	R\$ 5.418,19	R\$ 6.052,77
INSS A RECEBER	R\$ 20.148,67	R\$ 20.673,71
OBRIGAÇÕES TRIBUTARIAS	R\$ 47.182,59	R\$ 195.564,24
TRF/A RECEBER	R\$ 335,075	R\$ 68.378,72
CONTRIB SOCIAL A RECEBER (CSLL)	R\$ 12.806,61	R\$ 24.899,59
IRRF A RECEBER	R\$ 43,02	R\$ 249,01
ICMS A RECEBER	R\$ 0,00	R\$ 101.782,82
CMST/A RECEBER	R\$ 95,05	R\$ 89,55
RESERVA A RECEBER	R\$ 427,58	R\$ 181,76
IRRF S/ PREJUÍZOS A RECEBER	R\$ 199,52	R\$ 53,45
ADIANTEMENTO DE CLIENTES	R\$ 5.214,45	R\$ 1.004,20
ADIANTEMENTO A CLIENTES	R\$ 5.214,45	R\$ 1.004,20
OUTRAS PROVISÕES	R\$ 93.884,33	R\$ 97.659,54
PROVISÃO DE FÉRIAS	R\$ 62.229,25	R\$ 72.448,22
INSS S/ PROV. DE FÉRIAS	R\$ 16.677,08	R\$ 19.415,80
FGTS S/ PROV. FÉRIAS	R\$ 4.978,00	R\$ 5.795,52
NAO CIRCULANTE	R\$ 1.414.003,12	R\$ 2.061.647,16
EMPRESTIMOS E FINANCIAMENTOS	R\$ 1.414.003,12	R\$ 1.615.283,51
EMPRESTIMOS	R\$ 1.414.003,12	R\$ 1.615.283,51
BANCO DO BRASIL S/A C/C	R\$ 251.300,28	R\$ 298.351,81
EMPRESTIMO C/C SOCIOS	R\$ 0,00	R\$ 336.819,56
EMPRESTIMO BANCO ITAU (CAP. DE GIRO)	R\$ 80.119,49	R\$ 37.765,45
BANCO SANTANDER S/A - EMPRESTIMO CONTR 4080	R\$ 124.583,38	R\$ 12.458,41
C/C EMPRESTIMO CONTR NR 198 03	R\$ 134.722,21	R\$ 70.055,97
GIRO PARCELADO - BANCO ITAU	R\$ 277.177,76	R\$ 0,00
BANCO SANTANDER S/A - EMPR CONTR 4580	R\$ 148.500,00	R\$ 82.500,00
GIRO PARCELADO - BANCO ITAU	R\$ 90.000,00	R\$ 0,00
BANCO SANTANDER S/A - EMPRESTIMO CONTR 4780	R\$ 299.000,00	R\$ 149.500,04
BCO ITAU - CAPITAL DE GIRO	R\$ 0,00	R\$ 85.032,53
BRABESCO FINANCIAMENTO ( FUSION - CONTR 3.507.966-01 )	R\$ 0,00	R\$ 54.878,52
(-) JUROS S FINANCIAMENTO BRADESCO - FUSION	R\$ 0,00	R\$ (3.745,45)
BANCO SANTANDER S/A - EMPRESTIMO CONTR 5390	R\$ 0,00	R\$ 191.666,67

## BALANÇO PATRIMONIAL

Entidade: PROMEFARMA REPRESENTAÇÕES COMERCIAIS LTDA  
 Período de Referência: 01/01/2015 a 31/12/2015  
 Número do Documento: 23  
 Período Selecionado: 01 de Janeiro de 2015 a 31 de Dezembro de 2015

Descrição	Saldo Inicial	Saldo Final
BANCO ITAU S/A (FINM - INDEB.)	R\$ 0,00	R\$ 300.000,00
OUTRAS OBRIGAÇÕES	R\$ 0,00	R\$ 446.363,65
OPORTUNIDADES SOCIADA(S)	R\$ 0,00	R\$ 446.363,65
DEBITOS COM E DROGARIA LTDA	R\$ 0,00	R\$ 446.363,65
PATRIMONIO LIQUIDO	R\$ 2.685.522,24	R\$ 4.057.403,72
PATRIMONIO LIQUIDO	R\$ 2.685.522,24	R\$ 4.057.403,72
CAPITAL SOCIAL	R\$ 60.000,00	R\$ 200.000,00
CAPITAL SOCIAL	R\$ 60.000,00	R\$ 200.000,00
RESERVA DE LUCROS	R\$ 0,00	R\$ 0,00
RESERVA DE RETENÇÃO DE LUCROS	R\$ 0,00	R\$ 0,00
LUCROS OU PREJUÍZOS ACUMULADOS	R\$ 2.625.522,24	R\$ 3.857.403,72
LUCROS OU PREJUÍZOS ACUMULADOS	R\$ 2.625.522,24	R\$ 3.857.403,72
AJUSTE DE EXERCÍCIOS ANTERIORES	R\$ 0,00	R\$ 0,00

## DEMONSTRAÇÃO DE RESULTADO DO EXERCÍCIO

Entidade: PROMEFARMA REPRESENTAÇÕES COMERCIAIS LTDA  
 Período da Escrituração: 01/01/2015 a 31/12/2015 CNPJ: 81.706.251/0001-98  
 Número de Ordem do Livro: 23  
 Período Selecionado: 01 de Janeiro de 2015 a 31 de Dezembro de 2015

## Demonstração da filial:

Descrição	Valor da última DRE	Valor
RECEITA OPERACIONAL BRUTA	R\$ 29.477.037,12	R\$ 33.327.788,99
RECEITA BRUTA	R\$ 29.477.037,12	R\$ 33.327.788,99
RECEITA COM VENDAS	R\$ 29.477.037,12	R\$ 33.327.788,99
REVENDA DE MERCADORIAS	R\$ 29.477.037,12	R\$ 33.327.788,99
DEDUÇÕES DA RECEITA BRUTA	R\$ 4.158.595,97	R\$ 4.665.028,78
(-) DEDUÇÕES DA RECEITA	R\$ (4.158.595,97)	R\$ (4.665.028,78)
(-) DEDUÇÕES DA RECEITA	R\$ (4.158.595,97)	R\$ (4.665.028,78)
(-) ICMS S/ VENDAS	R\$ (3.219.291,99)	R\$ (3.711.115,96)
(-) PIS S/ FATURAMENTO	R\$ (20.825,47)	R\$ (14.514,98)
(-) COFINS S/ FATURAMENTO	R\$ (96.923,36)	R\$ (66.956,81)
(-) DEVOLUÇÃO DE VENDAS	R\$ (819.715,95)	R\$ (868.727,27)
(-) ICMS C/ S/ FATURAMENTO	R\$ (2.819,20)	R\$ (3.040,17)
(-) PIS S/ RENDIMENTOS FINANCEIROS	R\$ 0,00	R\$ (108,13)
(-) COFINS S/ RENDIMENTOS FINANCEIROS	R\$ 0,00	R\$ (665,44)
RECEITA LÍQUIDA	R\$ 25.318.441,15	R\$ 28.662.760,21
CUSTOS	R\$ 20.467.238,54	R\$ 22.702.882,85
(-) CUSTO DAS VENDAS/SERVIÇOS	R\$ (20.307.092,34)	R\$ (22.702.882,85)
(-) CUSTO DAS MERCAD. VENDIDAS	R\$ (20.307.092,34)	R\$ (22.702.882,85)
(-) CUSTO DAS MERCAD. VENDIDAS	R\$ (20.307.092,34)	R\$ (22.702.882,85)
LUCRO BRUTO	R\$ 4.851.202,61	R\$ 5.959.877,36
DESPESAS OPERACIONAIS	R\$ 3.458.555,05	R\$ 3.327.161,31
(-) DESPESAS C/ SERVIÇOS PRESTADOS	R\$ (92.449,22)	R\$ (162.469,72)
(-) DESPESAS COM MARKETING	R\$ (92.449,22)	R\$ (162.469,72)
(-) BRINDES	R\$ (92.449,22)	R\$ (162.469,72)
(-) DESPESAS ADMINISTRATIVAS	R\$ (3.318.077,81)	R\$ (3.068.165,70)
(-) DESPESAS COM PESSOAL	R\$ (859.969,00)	R\$ (1.139.545,56)
(-) SALÁRIOS E ORDENADOS	R\$ (609.447,27)	R\$ (761.186,32)
(-) FERIAS	R\$ (37.367,18)	R\$ (31.703,28)
(-) 13º SALÁRIO	R\$ (38.664,64)	R\$ (42.877,07)
(-) PREVIDENCIA SOCIAL	R\$ (172.636,14)	R\$ (191.418,27)
(-) FGTS	R\$ (61.205,38)	R\$ (68.967,32)
(-) ACSIST. MEDICA	R\$ (5.975,19)	R\$ (2.635,80)
(-) AVISO PREVIO INDENIZADO	R\$ (5.168,00)	R\$ (2.606,07)
(-) PRO-LABORE	R\$ (29.600,00)	R\$ (37.873,33)
(-) PLANO ODONTOLÓGICO	R\$ (94,50)	R\$ (278,10)
(-) OUTRAS DESPESAS C/PESSOAL	R\$ (122.965,96)	R\$ (96.461,24)

## DEMONSTRAÇÃO DE RESULTADO DO EXERCÍCIO

Entidade: PROMEFARMA REPRESENTAÇÕES COMERCIAIS LTDA  
 Período da Escrituração: 01/01/2015 a 31/12/2015 CNPJ: 81.706.251/0001-98  
 Número de Ordem do Livro: 23  
 Período Selecionado: 01 de Janeiro de 2015 a 31 de Dezembro de 2015

## Demonstração da filial:

Descrição	Valor da última DRE	Valor
(-) VALE REFEIÇÃO	R\$ (64.311,54)	R\$ (68.806,64)
(-) VALE TRANSPORTE	R\$ (8.904,16)	R\$ (8.478,59)
(-) TREINAMENTO	R\$ 0,00	R\$ (333,32)
(-) VALE FARMACIA	R\$ (5.708,18)	R\$ (18.324,37)
(-) BOLSA-AUXÍLIO	R\$ (3.813,23)	R\$ (189,21)
(-) MATERIAL DE SEGURANÇA - EPYS	R\$ (1.329,80)	R\$ (329,11)
(-) SERVIÇOS PROF. CONTRATADOS	R\$ (168.581,01)	R\$ (462.869,79)
(-) SERV. CONSULT. SISTEMAS	R\$ (1.162,62)	R\$ (2.794,46)
(-) SERV. CONSULT. JURIDICA	R\$ (9.651,43)	R\$ (16.042,93)
(-) SERV. DE CONTABILIDADE	R\$ (33.987,70)	R\$ (44.214,74)
(-) SERV. DE LIMPEZA E CONSERVAÇÃO	R\$ 0,00	R\$ (350,00)
(-) TRATAMENTO DE RESÍDUOS	R\$ (1.288,98)	R\$ (6.092,85)
(-) OUTROS SERV. PRESTADOS P.J	R\$ (22.227,84)	R\$ (32.270,21)
(-) SERV. REPRESENTAÇÃO COML	R\$ (99.342,44)	R\$ (361.103,60)
(-) UTILIDADES E SERVIÇOS	R\$ (1.069.180,14)	R\$ (949.245,56)
(-) ENERGIA ELÉTRICA	R\$ (10.399,10)	R\$ (17.576,99)
(-) DESP. C/ÁGUA	R\$ (2.629,60)	R\$ (2.721,47)
(-) TELEFONE	R\$ (33.676,52)	R\$ (13.733,28)
(-) DESP. C/CORREIOS (POSTAIS)	R\$ (48.188,04)	R\$ (58.091,71)
(-) DESP. C/SEGUROS	R\$ (15.834,83)	R\$ (19.163,52)
(-) FRETES E CARRETOS	R\$ (767.385,05)	R\$ (610.235,71)
(-) ALUGUEIS E CONDOMÍNIOS	R\$ (140.779,40)	R\$ (170.154,99)
(-) MANUTENÇÃO E REPAROS	R\$ (44.338,64)	R\$ (54.545,98)
(-) MATERIAL DE USO E CONSUMO	R\$ (5.119,26)	R\$ (2.369,86)
(-) DESPESAS COM PEDAGIO	R\$ (828,70)	R\$ (652,05)
(-) DESPESAS COM VEÍCULOS	R\$ (53.870,70)	R\$ (76.925,86)
(-) COMBUSTÍVEIS E LUBRIFICANTES	R\$ (16.882,96)	R\$ (28.761,16)
(-) DESP. C/SEGUROS DE VEÍCULOS	R\$ (297,51)	R\$ (1.420,37)
(-) OUTRAS DESPESAS C/VEÍCULOS	R\$ (31.879,56)	R\$ (37.709,17)
(-) IPVA	R\$ (3.522,28)	R\$ (8.571,03)
(-) MULTAS DE TRANSITO	R\$ (1.288,39)	R\$ (434,13)
(-) DESPESAS GERAIS ADMINISTRATIVAS	R\$ (843.502,00)	R\$ (343.118,69)
(-) DESP. C/VIAGENS E HOSPEDAGENS	R\$ (14.071,05)	R\$ (4.363,22)
(-) DESP. C/MATERIAL DE ESCRITÓRIO	R\$ (10.036,34)	R\$ (26.505,51)
(-) DESPESAS C/CONDUÇÃO	R\$ (4.265,97)	R\$ (35,00)
(-) DESP. C/ ESTACIONAMENTO	R\$ (24,00)	R\$ (363,80)

## DEMONSTRAÇÃO DE RESULTADO DO EXERCÍCIO

Empresa: PROMEFARMA REPRESENTAÇÕES COMERCIAIS LTDA  
 Período da Escrituração: 01/01/2015 a 31/12/2015 CNPJ: 81.706.251/0001-98  
 Número do Ordem de Livro: 23  
 Período Selecionado: 01 de Janeiro de 2015 a 31 de Dezembro de 2015

## Demonstração da filial

Descrição	Valor da última DRE	Valor
(-) DESP. C/LANCHES E REFEIÇÕES	R\$ (48,57)	R\$ (2.874,61)
(-) DESP. C/REVJORNALS E PUBLIC	R\$ (100,00)	R\$ (200,00)
(-) DESP. C/ASSOC. DE CLASSE	R\$ 0,00	R\$ (49,45)
(-) DESP. C/INFORMATICA	R\$ (18.657,21)	R\$ (9.910,84)
(-) DESP. C/MATERIAL DE LIMPEZA	R\$ 0,00	R\$ (1.311,46)
(-) DESP. C/BENS NÃO IMOBILIZADOS	R\$ (26.574,24)	R\$ (49.558,01)
(-) DESP. C/CONFRATERNIZAÇÕES	R\$ 0,00	R\$ (569,57)
(-) DESP. C/CARTORIO	R\$ 0,00	R\$ (64.596,84)
(-) OUTRAS DESPESAS GERAIS	R\$ (94.884,72)	R\$ (58.148,34)
(-) DESPESAS C/MATERIAL DE EMBALAGEM	R\$ 0,00	R\$ (1.597,81)
(-) DESPESAS COM BOLSA DE LICITAÇÕES E LEILÕES	R\$ (83.921,74)	R\$ (123.026,13)
(-) DESPESAS TRIBUTARIAS	R\$ (6.148,96)	R\$ (33.163,30)
(-) DESPESAS TRIBUTARIAS	R\$ (6.148,96)	R\$ (33.163,30)
(-) CONTRIB. SINDICAL PATRONAL	R\$ (1.889,02)	R\$ (8.862,03)
(-) IPTU	R\$ (1.856,64)	R\$ (3.445,88)
(-) IMPOSTOS E TAXAS DIVERSAS	R\$ (2.264,86)	R\$ (20.855,39)
(-) DEPRECIACÕES/AMORTIZAÇÕES	R\$ (44.890,98)	R\$ (69.564,39)
(-) DESPESAS C/DEPRECIACÕES	R\$ (44.890,98)	R\$ (69.564,39)
(-) DESP. C/DEPRECIACÕES	R\$ (38.290,37)	R\$ (65.896,19)
(-) DESP. C/AMORTIZACÕES	R\$ (6.700,61)	R\$ (3.568,20)
(-) OUTRAS DESPESAS OPERACIONAIS	R\$ (499,91)	R\$ (6.201,80)
OUTRAS REC/DESP. OPERACIONAIS	R\$ (499,91)	R\$ (6.201,80)
OUTRAS RECEITAS OPERACIONAIS	R\$ (499,91)	R\$ (6.201,80)
OUTRAS RECEITAS	R\$ (499,91)	R\$ (6.201,80)
RESULTADO ANTES DAS OPERAÇÕES FINANCEIRAS	R\$ 1.394.047,58	R\$ 2.832.716,05
DESPESAS FINANCEIRAS	R\$ 306.510,61	R\$ 316.963,25
(-) RESULTADO FINANCEIRO LÍQUIDO	R\$ (306.510,61)	R\$ (316.963,25)
RECEITAS FINANCEIRAS	R\$ (3.794,84)	R\$ 16.159,64
JUROS AUFERIDOS	R\$ (2.026,09)	R\$ 10.956,50
(-) DESCONTOS OBTIDOS	R\$ (81,91)	R\$ (22.660,28)
RENDIMENTOS SIMPLIFICADA FINANCEIRA	R\$ (1.686,84)	R\$ 27.863,42
(-) DESPESAS FINANCEIRAS	R\$ (310.305,45)	R\$ (333.122,89)
(-) JUROS PAGOS	R\$ (302.284,38)	R\$ (306.900,24)
DESCONTOS CONCEDIDOS	R\$ (54.883,51)	R\$ 32.590,76
(-) DESPESAS BANCARIAS	R\$ (27.906,97)	R\$ (37.599,99)
(-) MULTAS	R\$ (11.888,91)	R\$ (17,60)

## DEMONSTRAÇÃO DE RESULTADO DO EXERCÍCIO

Empresa: PROMEFARMA REPRESENTAÇÕES COMERCIAIS LTDA  
 Período da Escrituração: 01/01/2015 a 31/12/2015 CNPJ: 81.706.251/0001-98  
 Número do Ordem de Livro: 23  
 Período Selecionado: 01 de Janeiro de 2015 a 31 de Dezembro de 2015

## Demonstração da filial

Descrição	Valor da última DRE	Valor
(-) IOF	R\$ (23.108,70)	R\$ (21.195,82)
RESULTADO ANTES DA PROVISÃO PARA A CONTRIBUIÇÃO SOCIAL	R\$ 1.088.136,95	R\$ 2.315.752,80
RESULTADO ANTES DA PROVISÃO PARA O IMPOSTO DE RENDA	R\$ 1.088.136,95	R\$ 2.315.752,80
(-) PROVISÕES	R\$ (377.015,68)	R\$ (803.871,32)
(-) PROVISÃO P/CONTRIB. SOCIAL	R\$ (106.736,63)	R\$ (223.079,10)
(-) PROV. P/CONTRIB. SOCIAL	R\$ (106.736,63)	R\$ (223.079,10)
(-) PROV. P/IMPOSTO S/RENDA	R\$ (270.279,05)	R\$ (580.792,22)
(-) PROVISÃO P/IMPOSTO S/RENDA	R\$ (270.279,05)	R\$ (580.792,22)
LUCRO LÍQUIDO DO EXERCÍCIO	R\$ 711.121,27	R\$ 1.511.881,48

RECIBO DE ENTREGA DE ESCRITURAÇÃO FISCAL DIGITAL  
Imposto de Renda de Pessoa Jurídica - ECF

Original

IDENTIFICAÇÃO DO TITULAR DA ESCRITURAÇÃO

CNPJ  
01.706.251.0001-98  
SCP

NOME EMPRESARIAL

PROMEFARMA REPRESENTAÇÕES COMERCIAIS LTDA

IDENTIFICAÇÃO DA ESCRITURAÇÃO

PERÍODO DA APERTURA  
01/01/2015 a 31/12/2015  
SITUAÇÃO  
Normal

IDENTIFICAÇÃO DO ARQUIVO (HASH)

96.7D.47.E3.2D.7B.9C.E3.F5.2E

ESTE LIVRO FOI ASSINADO COM OS SEGUINTE CERTIFICADOS DIGITAIS:

QUALIFICAÇÃO DO SIGNATÁRIO	CPF/CNPJ	NOME	Nº SÉRIE DO CERTIFICADO	VALIDADE
Administrador	97223476915	ELCIO LUIS BORDIGNON	695701922506945405300 72119408891637782	08/01/2015 a 07/01/2016
Contador Contábil	2435658915	EDEVALDO LOPES	101983334903338863	03/12/2013 a 02/12/2015

NUMERO DO RECIBO:

96.7D.47.E3.2D.7B.9C.E3.F5.2E  
82.20.6A.88.CA.87.A8.D9.B6.C2-6

Este documento foi recebido via Internet pelo Agente Receptor SERPRO em 15/06/2016 às 10:27:07  
1A.D7.89.C5.50.97.13.9F.44.FF.  
AE.30.10.C2.52.04

RECIBO DE ENTREGA DE ESCRITURAÇÃO CONTÁBIL DIGITAL

IDENTIFICAÇÃO DO TITULAR DA ESCRITURAÇÃO

CNPJ  
41202261071  
51.106.251.0001-98  
NOME EMPRESARIAL  
PROMEFARMA REPRESENTAÇÕES COMERCIAIS LTDA

IDENTIFICAÇÃO DA ESCRITURAÇÃO

FORMA DA ESCRITURAÇÃO CONTÁBIL  
Livro Diário  
PERÍODO DA ESCRITURAÇÃO  
01/01/2015 a 31/12/2015  
NATUREZA DO LIVRO  
Livro Diário Geral  
NUMERO DO LIVRO  
23  
IDENTIFICAÇÃO DO ARQUIVO (HASH)  
2F.23.47.91.48.97.C9.E8.23.F5.C2.36.D8.87.A9.D4.6E.BD.B2.E0

ESTE LIVRO FOI ASSINADO COM OS SEGUINTE CERTIFICADOS DIGITAIS:

QUALIFICAÇÃO DO SIGNATÁRIO	CPF	NOME	Nº SÉRIE DO CERTIFICADO	VALIDADE
Contador	72435658915	EDEVALDO LOPES	1019833387903378863 72435658915	03/12/2013 a 02/12/2016
Administrador	97223476915	ELCIO LUIS BORDIGNON	695701922506945405300 72119408891637782	08/01/2015 a 07/01/2016

NUMERO DO RECIBO:

2F.23.47.91.48.97.C9.E8.23.F5.C2.36.D  
8.87.A9.D4.6E.BD.B2.E0-4

Este documento foi recebido via Internet pelo Agente Receptor SERPRO em 18/05/2016 às 11:27:18  
9E.F8.A7.C3.C9.1D.8C.59  
44.97.87.68.30.79.10.66

Considera-se autenticado o livro contábil a que se refere este recibo. A comprovação da autenticação dá-se por este recibo. Esta autenticação dispensa a autenticação de que trata o art. 39 da Lei nº 8.934/1994.

BASE LEGAL: Decreto nº 1.800/1996, com a alteração do Decreto nº 8.683/2016, e arts. 39, 39-A, 39-B da Lei nº 8.934/1994 com a alteração da Lei Complementar nº 1247/2014.

3 - Ativos, 80 - Empresa

31 - Ativo Circulante

Ativo Circulante	10.599.408,88	
Ativo Não Circulante	5.907.207,20	1,82
Interpretação: O Ativo Permanente representa 10,00% do capital de giro		

32 - Ativo Permanente

Ativo Não Circulante - R.L.P.	7.800.816,56	
Ativo Não Circulante	4.997.207,20	1,90
Interpretação: O Ativo Permanente representa 37,00% do capital próprio		

33 - Ativo Total

Ativo Total	16.506.616,08	
Ativo Total	6.083.914,48	1,00
Interpretação: O Resultado do Exercício antes do Imposto de Renda é de 191,11% sobre o capital em giro		

4 - Circulação de Terceiros

Ativo Total	6.083.914,48	
Ativo Total	11.116.616,20	0,67
Interpretação: O Resultado do Exercício antes do Imposto de Renda é de 57,37% sobre o capital próprio		

5 - Recursos do Capital de Terceiros

Ativo Total	4.037.402,72	
Ativo Total	4.038.914,48	0,55
Interpretação: O Resultado do Exercício antes do Imposto de Renda é de 100,00% sobre o capital próprio		

06 - Imobilização do Investimento Total

Ativo Não Circulante - R.L.P.	1.213.909,62	
Ativo Total	12.116.616,20	0,10
Interpretação: O Ativo Permanente representa 10,00% do capital de giro		

07 - Imobilização do Capital Próprio

Ativo Não Circulante - R.L.P.	1.213.909,62	
Patrimônio Líquido	4.067.403,72	1,00
Interpretação: O Ativo Permanente representa 30,00% do capital próprio		

08 - Rentabilidade do Investimento Total

Res Exercício antes IR	2.215.752,60	
Ativo Total	12.116.616,20	0,18
Interpretação: O Resultado do Exercício antes do Imposto de Renda é de 191,11% sobre o capital em giro		

09 - Rentabilidade do Capital Próprio

Res Exercício antes IR	3.015.752,60	
Patrimônio Líquido	4.067.403,72	0,74
Interpretação: O Resultado do Exercício antes do Imposto de Renda é de 57,37% sobre o capital próprio		

10 - Capital de Giro Próprio

(a) Ativo Circulante	10.599.408,88	
(b) Realizável a longo prazo	0,00	
(c) Passivo Circulante	5.997.207,20	
(d) Expresso a longo prazo	2.051.647,36	
(e) Capital de giro próprio	2.559.494,32	

11 - Solvência Geral

Ativo Total	12.116.616,20	
Exigível	6.058.914,48	1,00

...  
 ...  
 ...

ERNESTO LOPES  
 CONTADOR  
 CRC PR 04/603.016

**CARTÓRIO AZEVEDO BASTOS** 1º OFÍCIO DE REGISTRO CIVIL DAS PESSOAS NATURAIS  
 E TABELÃO DE NOTAS - Desig. CNJ de 8/10/09  
 Autenticação Digital  
 De acordo com os artigos 1º, 3º e 7º inc. V 8º, 41 e 52 da Lei Federal 8.951/1994 e Art. 6º inc. XII da Lei Estadual 8.721/2008 autentico a presente imagem digitalizada, reprodução fiel do documento apresentado e conferido neste ato. O referido é verdade. Dou fé.  
**Cód. Autenticação: 58420507161440430593-1; Data: 05/07/2016 14:40:46**  
 Selo Digital de Fiscalização Tipo Normal C: ADP38342-DYQY  
 Valor Total do Ato: R\$ 3,78  
 Confira os dados do ato em: <https://selodigital.tjpb.jus.br>  
 Bel. Valério de Miranda Cavalcante  
 Tabelião



REPÚBLICA FEDERATIVA DO BRASIL  
 ESTADO DA PARAÍBA  
 CARTÓRIO AZEVEDO BASTOS  
 FUNDADO EM 1888  
 PRIMEIRO REGISTRO CIVIL DE NASCIMENTO E ÓBITOS E PRIVATIVO DE CASAMENTOS,  
 INTERDIÇÕES E TUTELAS DA COMARCA DE JOÃO PESSOA

Av. Epitácio Pessoa, 1145 Bairro dos Estados 58030-00, João Pessoa PB  
 Tel.: (83) 3244-5404 / Fax: (83) 3244-5484  
<http://www.azevedobastos.not.br>  
 E-mail: [cartorio@azevedobastos.not.br](mailto:cartorio@azevedobastos.not.br)



**CERTIDÃO DE AUTENTICAÇÃO DIGITAL**

O Bel. Válber Azevêdo de Miranda Cavalcanti, Oficial do Primeiro Registro Civil de Nascimentos e Óbitos e Privativo de Casamentos, Interdições e Tutelas com atribuição de autenticar e reconhecer firmas da Comarca de João Pessoa Capital do Estado da Paraíba, em virtude etc...

Certifica com base na Lei 8935/94 - art. 7º - inc. V, que o(s) documento(s) em anexo é reprodução fiel do original que me foi apresentado e neste ato confirmo sua autenticidade através do Código de Controle e Autenticação abaixo.

O referido é verdade, dou fé.

Este documento foi emitido em 12/07/2016 às 15:38:14 (hora de Brasília).

**CHAVE DIGITAL**

00005b1d734fd94f057f2d69fe6bc05b98ab1a1ff45f012733a5182ce73b29647150f66d911d20aeccc33d2bda  
 e05cf7fb3ea77a2b3f8e7cb0e4e6699568d43d4803e275d4bbd2871a826dd1b71c682f

A chave digital acima, garante que este documento foi gerado para PROMEFARMA REPRESENTACOES COMERCIAIS LTDA e emitido através do site do Cartório Azevêdo Bastos, de acordo com a Legislação Federal em vigor Art 1º. e 10º. § 1º. da MP 2200/01.

**Esta certidão tem a sua validade até: 05/07/2017 às 14:53:20 (Dia/Mês/Ano)**

Código de Controle da Certidão: 557317

Código de Controle da Autenticação:

**58420507161440430593-1**

A autenticidade desta certidão poderá ser confirmada por qualquer pessoa e a qualquer momento através do site: <http://www.azevedobastos.not.br>

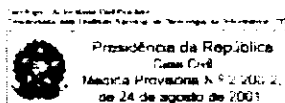



**CONSELHO REGIONAL DE CONTABILIDADE DO PARANÁ**

**CERTIDÃO DE REGULARIDADE PROFISSIONAL**

O **CONSELHO REGIONAL DE CONTABILIDADE DO PARANÁ** certifica que o(a) profissional identificado(a) no presente documento encontra-se em situação regular.

**IDENTIFICAÇÃO DO REGISTRO**

NOME..... : EDEVALDO LOPES  
 REGISTRO..... : PR-041608/O-6  
 CATEGORIA..... : CONTADOR  
 CPF..... : 724.356.589-15

A presente CERTIDÃO não quita nem invalida quaisquer débitos ou infrações que posteriormente, venham a ser apurados pelo CRCPR contra o referido registro.

A falsificação deste documento constitui-se em crime previsto no Código Penal Brasileiro, sujeitando o autor à respectiva ação penal.

Emissão: CURITIBA, 17.08.2016 as 14:06:24.

Válido até: 15.11.2016.

Código de Controle: 199009.

Para verificar a autenticidade deste documento consulte o site do CRCPR.

**Autenticação Digital**  
 De acordo com os artigos 1º, 3º e 7º inc. V do Art. 6º inc. XII da Lei Estadual 8.721/2008 e inciso a presente mensagem digitalizada e impressa no documento apresentado e conferido nesse ato. O retorno e validade. Duque  
**Cód. Autenticação: 58422510161503070938-1; Data: 25/10/2016 15:03:08**  
 Selo Digital de Fiscalização Tipo Normal C: AED22748-HOFD  
 Valor Total do Ato: R\$ 3,76  
 Confira os dados do ato em: <https://seledigital.pbj.us.br>  
 Tabelar  
 Del. Valter de Menezes Cavalcanti

LUIZ CARLOS KOFANOVSKI  
 SUPERVISOR JURAMENTADO

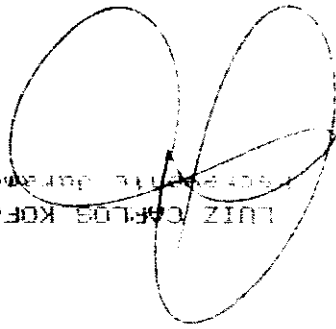

O APROVEITADO E REMETIDA E DOU FE...

- PROMEFARMA REPRESENTAÇÕES COMERCIAIS LTDA. -

**C E R T I D A O**

RELEVADO JUDICIAL BALANÇO, CONCORDATA, CRIME CIVIL

TITULAR  
**JOSE BORGES DA CRUZ FILHO**

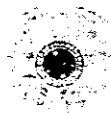

ESTADO DE CÉRTIDOS

TRIBUNAL DE CURITIBA

**REPÚBLICA FEDERATIVA DO BRASIL  
ESTADO DA PARAÍBA  
CARTÓRIO AZEVEDO BASTOS  
FUNDADO EM 1888  
PRIMEIRO REGISTRO CIVIL DE NASCIMENTO E ÓBITOS E PRIVATIVO DE CASAMENTOS,  
INTERDIÇÕES E TUTELAS DA COMARCA DE JOÃO PESSOA**

Av. Epitácio Pessoa, 1145 Bairro dos Estados 58030-00, João Pessoa PB  
Tel.: (83) 3244-5404 / Fax: (83) 3244-5484  
<http://www.azevedobastos.not.br>  
E-mail: [cartorio@azevedobastos.not.br](mailto:cartorio@azevedobastos.not.br)



**CERTIDÃO DE AUTENTICAÇÃO DIGITAL**

O Bel. Válber Azevêdo de Miranda Cavalcanti, Oficial do Primeiro Registro Civil de Nascimentos e Óbitos e Privativo de Casamentos, Interdições e Tutelas com atribuição de autenticar e reconhecer firmas da Comarca de João Pessoa Capital do Estado da Paraíba, em virtude etc...

Certifica com base na Lei 8935/94 - art. 7º - inc. V, que o(s) documento(s) em anexo é reprodução fiel do original que me foi apresentado e neste ato confirmo sua autenticidade através do Código de Controle e Autenticação abaixo.

O referido é verdade, dou fé.

Este documento foi emitido em 26/10/2016 às 09:59:23 (hora de Brasília).

**CHAVE DIGITAL**

00005b1d734fd94f057f2d69fe6bc05b3631a2fb8d8d158294d5a2b9b3f4c9ae5f8cf2b89f5773724e047c91370 4e85dfb3ea77a2b3f8e7cb0e4e6699568d43ddfacc251b2f2ae368f9ba16462d710dc
--

A chave digital acima, garante que este documento foi gerado para PROMEFARMA REPRESENTACOES COMERCIAIS LTDA e emitido através do site do Cartório Azevedo Bastos, de acordo com a Legislação Federal em vigor Art 1º. e 10º. § 1º. da MP 2200/01.

**Esta certidão tem a sua validade até: 25/10/2017 às 15:05:19 (Dia/Mês/Ano)**

Código de Controle da Certidão: 603637

Código de Controle da Autenticação:

**58422510161503070938-1**

A autenticidade desta certidão poderá ser confirmada por qualquer pessoa e a qualquer momento através do site: <http://www.azevedobastos.not.br>

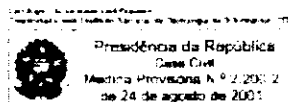

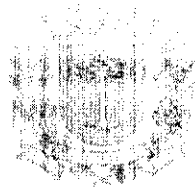

PREFEITURA MUNICIPAL DE CURITIBA  
SECRETARIA MUNICIPAL DE SAUDE  
VIGILÂNCIA SANITÁRIA

Atendimento  
Registrações



ou 0800 6640 041

Licença Sanitária

DISTRITO SANITARIO PORTAO

Nº 00,383/2016

A SECRETARIA MUNICIPAL DA SAÚDE, com base na Lei Municipal nº 9000/96 artigo nº 39, concede a Licença Sanitária a:

Razão Social PROMEFARMA REPRESENTACOES COMERCIAIS LTDA  
Nome Fantasia PROMEFARMA REPRESENTACOES COMERCIAIS  
Endereço RUA PROF LEONIDAS FERREIRA DA COSTA 847 PAROLIN  
Processo nº 164235/2015 Insc. Imob. 250012203720050 Insc. Munic. 10 09 223.204-6  
Técnico VISA 46609 - 44807

Ramo(s) de Atividade Econômica:

REPRESENTANTES COMERCIAIS E AGENTES DO COMERCIO DE MEDICAMENTOS COSMETICOS E PRODUTOS DE PERFUMARIA / COMERCIO ATACADISTA DE MEDICAMENTOS E DROGAS DE USO HUMANO / COMERCIO ATACADISTA DE INSTRUMENTOS E MATERIAIS PARA USO MEDICO CIRURGICO HOSPITALAR E DE LABORATORIOS / COMERCIO ATACADISTA DE PRODUTOS DE HIGIENE LIMPEZA E CONSERVACAO DOMICILIAR / COMERCIO ATACADISTA DE MAQUINAS APARELHOS E EQUIPAMENTOS PARA USO ODONTO MEDICO HOSPITALAR PARTES E PECAS

ATIVIDADE AUTORIZADA: DISPENSAR MEDICAMENTOS SUJEITOS A CONTROLE ESPECIAL CONFORME PORTARIA 344/98

CURITIBA, 02 de February de 2016

Claudia Parolin  
Mat. PMC 59932 - CRD 11572  
Chefe de Serviço de VISA - DS Portão

Validade até 02/02/2017 e enquanto satisfizer as exigências da legislação em vigor. Manter em local visível ao público

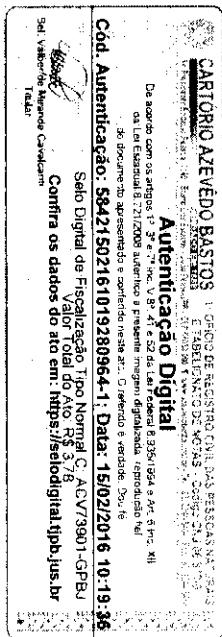

REPÚBLICA FEDERATIVA DO BRASIL  
 ESTADO DA PARAÍBA  
 CARTÓRIO AZEVEDO BASTOS  
 FUNDADO EM 1888  
 PRIMEIRO REGISTRO CIVIL DE NASCIMENTO E ÓBITOS E PRIVATIVO DE CASAMENTOS,  
 INTERDIÇÕES E TUTELAS DA COMARCA DE JOÃO PESSOA

Av. Epitácio Pessoa, 1145 Bairro dos Estados 58030-00, João Pessoa PB  
 Tel.: (83) 3244-5404 / Fax: (83) 3244-5484  
<http://www.azevedobastos.not.br>  
 E-mail: [cartorio@azevedobastos.not.br](mailto:cartorio@azevedobastos.not.br)



**CERTIDÃO DE AUTENTICAÇÃO DIGITAL**

O Bel. Válber Azevêdo de Miranda Cavalcanti, Oficial do Primeiro Registro Civil de Nascimentos e Óbitos e Privativo de Casamentos, Interdições e Tutelas com atribuição de autenticar e reconhecer firmas da Comarca de João Pessoa Capital do Estado da Paraíba, em virtude etc...

Certifica com base na Lei 8935/94 - art. 7º - inc. V, que o(s) documento(s) em anexo é reprodução fiel do original que me foi apresentado e neste ato confirmo sua autenticidade através do Código de Controle e Autenticação abaixo.

O referido é verdade, dou fé.

Este documento foi emitido em 01/07/2016 às 16:31:02 (hora de Brasília).

**CHAVE DIGITAL**

00005b1d734fd94f057f2d69fe6bc05bb84e9b156c9e8628ce692f5f0dd541c854b85ca566e32b732079dc2e38c63e20fb3ea77a2b3f8e7cb0e4e6699568d43d8d39538756f0ce30fe1eb99f0a5cf21e

A chave digital acima, garante que este documento foi gerado para PROMEFARMA REPRESENTACOES COMERCIAIS LTDA e emitido através do site do Cartório Azevedo Bastos, de acordo com a Legislação Federal em vigor Art 1º. e 10º. § 1º. da MP 2200/01.

**Esta certidão tem a sua validade até: 15/02/2017 às 11:02:31 (Dia/Mês/Ano)**

Código de Controle da Certidão: 487817

Código de Controle da Autenticação:

**58421502161019280964-1**

A autenticidade desta certidão poderá ser confirmada por qualquer pessoa e a qualquer momento através do site: <http://www.azevedobastos.not.br>

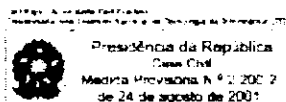

**SERVIÇO PÚBLICO FEDERAL  
CONSELHO FEDERAL DE FARMÁCIA  
CERTIDÃO DE REGULARIDADE**



CADASTRO NO CRF SOB Nº 11310	NATUREZA DE ATIVIDADE DISTRIBUIDOR, IMPORT., EXPORT., MEDICAMENTO	VALIDADE 31/03/2017				
RAZÃO DENOMINAÇÃO SOCIAL PROMEFARMA REPRESENTACOES COMERCIAIS LTDA						
NOME DE FANTASIA DISTRIBUIDORA PROMEFARMA						
HORÁRIO DE FUNCIONAMENTO SEG A SEX 08:00 AS 12:00 / 13:30 AS 18:00 H						
ENDEREÇO R. PROF. LEONIDAS FERREIRA DA COSTA 847		CNPJ 81.706.251/0001-98				
LOCALIDADE PAROLIN	CIDADE CURITIBA II - PR					
<b>RESPONSÁVEL(S) TÉCNICO(S)</b>						
TIPO INSCRIÇÃO	NOME	FUNÇÃO	SITUAÇÃO			
F 11998	LUCIANA CAPELETTI	DIRETOR TÉCNICO	CONTRATADO			
DOMINGO	SEGUNDA	TERÇA	QUARTA	QUINTA	SEXTA	SABADO
.....	08:00 AS 12:00	08:00 AS 12:00	08:00 AS 12:00	08:00 AS 12:00	08:00 AS 12:00	.....
.....	13:30 AS 18:00	13:30 AS 18:00	13:30 AS 18:00	13:30 AS 18:00	13:30 AS 18:00	.....

**CONSELHO REGIONAL DE FARMACIA DO ESTADO DO PARANÁ - CRF-PR**  
Curitiba, 22 de Fevereiro de 2016.

Gerentes do CRF-PR conforme deliberação 673/2006  
Farm. Eduardo Pazim - Gerente Fiscalização  
Farm. Flávia de Abreu Chaves - Gerente Cad./Rec.  
Farm. Sérgio Satoru Mori - Gerente Geral

ESTA CERTIDÃO DEVE SER AFIKADA EM UM LUGAR BEM VISÍVEL AO PÚBLICO

Para fins de registro e habilitação e que se relate esta Certidão de Regularidade está inscrita neste Conselho Regional de Farmácia, atendendo o que dispõem os artigos 2º, parágrafo único e 24, da Lei nº 5.520/60 e do Artigo IX da Lei nº 6.369/76. Tratando-se de Farmácia e Droguaria, certificamos que está regular para em sua atividade durante os horários estabelecidos pelos Farmacêuticos Responsáveis Técnicos, de acordo com os artigos 15, parágrafos 1º e 2º, alínea "b" da Lei nº 5.991/75.

Em caso de mudanças no quadro de assistência farmacêutica, este documento deverá ser reafirmado pelo Responsável Técnico, em estado e em autêntica, para o Conselho CRF para as devidas alterações.

**CARTÓRIO AZEVEDO BASTOS** 1º OFÍCIO DE REGISTRO CIVIL DAS PESSOAS NATURAS  
E TABELIONATO DE NOTAS - Código DNJ de 5710  
Autenticação Digital  
De acordo com os artigos 1º, 3º e 7º inc. V 8º, 41 e 52 da Lei Federal 8.936/1994 e Art. 6º inc. XII  
da Lei Estadual 8.721/2008 autentico a presente imagem digitalizada, reprodução fiel  
do documento apresentado e conferido neste ato. O referido é verdade. Dou fé  
**Cód. Autenticação: 58421003160916570546-1; Data: 10/03/2016 09:16:45**  
Selo Digital de Fiscalização Tipo Normal C: ACZ97515-54UE  
Valor Total do Ato: R\$ 3,78  
Confira os dados do ato em: <https://selodigital.tjpb.jus.br>

REPÚBLICA FEDERATIVA DO BRASIL  
 ESTADO DA PARAÍBA  
 CARTÓRIO AZEVEDO BASTOS  
 FUNDADO EM 1888  
 PRIMEIRO REGISTRO CIVIL DE NASCIMENTO E ÓBITOS E PRIVATIVO DE CASAMENTOS,  
 INTERDIÇÕES E TUTELAS DA COMARCA DE JOÃO PESSOA

Av. Epitácio Pessoa, 1145 Bairro dos Estados 58030-00, João Pessoa PB  
 Tel.: (83) 3244-5404 / Fax: (83) 3244-5484  
<http://www.azevedobastos.not.br>  
 E-mail: cartorio@azevedobastos.not.br



**CERTIDÃO DE AUTENTICAÇÃO DIGITAL**

O Bel. Válber Azevêdo de Miranda Cavalcanti, Oficial do Primeiro Registro Civil de Nascimentos e Óbitos e Privativo de Casamentos, Interdições e Tutelas com atribuição de autenticar e reconhecer firmas da Comarca de João Pessoa Capital do Estado da Paraíba, em virtude etc...

Certifica com base na Lei 8935/94 - art. 7º - inc. V, que o(s) documento(s) em anexo é reprodução fiel do original que me foi apresentado e neste ato confirmo sua autenticidade através do Código de Controle e Autenticação abaixo.

O referido é verdade, dou fé.

Este documento foi emitido em 01/07/2016 às 16:25:24 (hora de Brasília).

**CHAVE DIGITAL**

00005b1d734fd94f057f2d69fe6bc05bb84e9b156c9e8628ce692f5f0dd541c816b1c3d1b2db7f45fd75a82504c  
 c16bffb3ea77a2b3f8e7cb0e4e6699568d43d1294882be7266ce4f699be7e5f797612

A chave digital acima, garante que este documento foi gerado para PROMEFARMA REPRESENTACOES COMERCIAIS LTDA e emitido através do site do Cartório Azevêdo Bastos, de acordo com a Legislação Federal em vigor Art 1º. e 10º. § 1º. da MP 2200/01.

**Esta certidão tem a sua validade até: 10/03/2017 às 09:22:30 (Dia/Mês/Ano)**

Código de Controle da Certidão: 500722

Código de Controle da Autenticação:

**58421003160916570546-1**

A autenticidade desta certidão poderá ser confirmada por qualquer pessoa e a qualquer momento através do site: <http://www.azevedobastos.not.br>

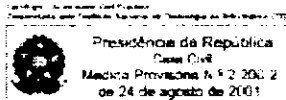





**Prefeitura do Município de Piracicaba**  
**Secretaria Municipal de Saúde**  
**Depto de Material e Logística**



**ATESTADO DE CAPACIDADE TÉCNICA**

Atestamos para os devidos fins, que a Empresa **PROMEFARMA REPRESENTAÇÕES COMERCIAIS LTDA.**, situada na RUA PROFESSOR LEÔNIDAS FERREIRA DA COSTA, 847 A PAROLIN – CURITIBA – SP - CEP 80220-410, inscrita no CNPJ sob o Nº 81.706.251/0001-98 cumpriu satisfatoriamente os compromissos com este órgão, no que se refere à quantidade, qualidade e prazos, referente ao EMPENHO 2015 NE 00091 abaixo relacionado. Sendo assim, nada tendo em nossos arquivos que a desabone técnica e profissionalmente.

QUANT	UNID	ESPECIFICAÇÃO	N. FISCAL	PERÍODO	Nº DO PEDIDO
3.200.000	COM	ACIDO ACETIL SALICILICO 100 MG.	40240 40330 44105	27/02/2015 03/03/2015 22/06/2015	2015NE00091

Piracicaba, 13 de outubro de 2015

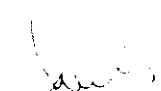
  
**Maria Lucia Bovice**  
 Diretora Depto. Material e Logística

Rua Fernando Lopes, nº 1410  
 CEP 13.124-060 – Piracicaba – SP  
 Tel: (19) 3433-2776 / 3422-8501

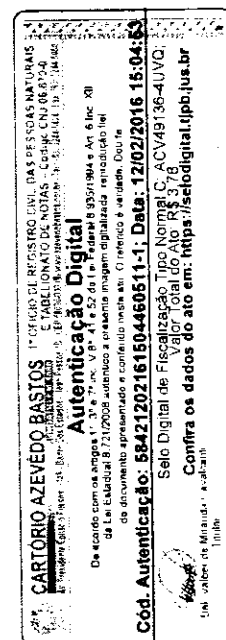

**REPÚBLICA FEDERATIVA DO BRASIL  
ESTADO DA PARAÍBA  
CARTÓRIO AZEVEDO BASTOS  
FUNDADO EM 1888  
PRIMEIRO REGISTRO CIVIL DE NASCIMENTO E ÓBITOS E PRIVATIVO DE CASAMENTOS,  
INTERDIÇÕES E TUTELAS DA COMARCA DE JOÃO PESSOA**

Av. Epitácio Pessoa, 1145 Bairro dos Estados 58030-00, João Pessoa PB  
Tel.: (83) 3244-5404 / Fax: (83) 3244-5484  
<http://www.azevedobastos.not.br>  
E-mail: [cartorio@azevedobastos.not.br](mailto:cartorio@azevedobastos.not.br)



**CERTIDÃO DE AUTENTICAÇÃO DIGITAL**

O Bel. Válber Azevêdo de Miranda Cavalcanti, Oficial do Primeiro Registro Civil de Nascimentos e Óbitos e Privativo de Casamentos, Interdições e Tutelas com atribuição de autenticar e reconhecer firmas da Comarca de João Pessoa Capital do Estado da Paraíba, em virtude etc...

Certifica com base na Lei 8935/94 - art. 7º - inc. V, que o(s) documento(s) em anexo é reprodução fiel do original que me foi apresentado e neste ato confirmo sua autenticidade através do Código de Controle e Autenticação abaixo.

O referido é verdade. dou fé.

Este documento foi emitido em 01/07/2016 às 16:35:41 (hora de Brasília).

**CHAVE DIGITAL**

00005b1d734fd94f057f2d69fe6bc05bb84e9b156c9e8628ce692f5f0dd541c880a57dbbfd92f39bb28c41b60e92aff7fb3ea77a2b3f8e7cb0e4e6699568d43d3e1fe403183ce1818489ff5856a63984

A chave digital acima, garante que este documento foi gerado para PROMEFARMA REPRESENTACOES COMERCIAIS LTDA e emitido através do site do Cartório Azevedo Bastos, de acordo com a Legislação Federal em vigor Art 1º. e 10º. § 1º. da MP 2200/01.

**Esta certidão tem a sua validade até: 15/02/2017 às 11:02:31 (Dia/Mês/Ano)**

Código de Controle da Certidão: 487341

Código de Controle da Autenticação:

**58421202161504460511-1**

A autenticidade desta certidão poderá ser confirmada por qualquer pessoa e a qualquer momento através do site: <http://www.azevedobastos.not.br>

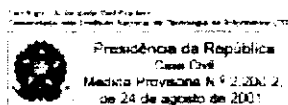



## ATESTADO DE CAPACIDADE TÉCNICA

Atestamos para os devidos fins que se fizeram necessários, principalmente para fins de fornecimento em lotações, que a empresa PROMEFARMA REPRESENTAÇÕES COMERCIAIS LTDA - CNPJ 81.706.251/0001-98 - estabelecida a Rua Professor Leônidas Ferreira da Costa 547, Bairro Parolin, Curitiba, Paraná, forneceu:

ITEM	QUANTIDADE
GLIBENCLAMIDA 5MG CPR	5.377.500

Ao Consórcio Intergestores Paraná Saúde, CNPJ 03.273.207/0001-28, estabelecida a Rua Voluntários da Pátria, 400 Curitiba/PR, sendo que os mesmos foram entregues de forma adequada e cumpriu prazo de entrega e demais exigências.

DATA 19 de outubro de 2015.

Luciane Priscila Cavaleiro  
Farmacêutica

Luciane Priscila Cavaleiro  
Farmacêutica  
CRF PR 18308  
Consórcio Intergestores  
Paraná Saúde

**Consórcio Paraná Saúde**

Rua Voluntários da Pátria, 400 - Centro - Curitiba - Paraná  
CNPJ nº 03.273.207/0001-28 - Fone: (41) 3321-7849 e 3321-8744  
[www.consorcio-paranassaude.com.br](http://www.consorcio-paranassaude.com.br)

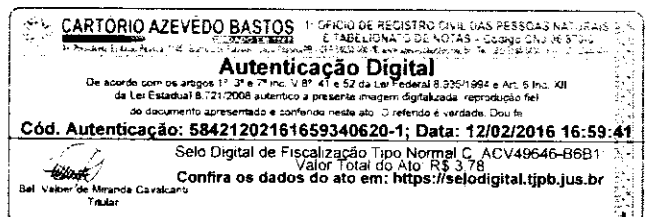

REPÚBLICA FEDERATIVA DO BRASIL  
 ESTADO DA PARAÍBA  
 CARTÓRIO AZEVEDO BASTOS  
 FUNDADO EM 1888  
 PRIMEIRO REGISTRO CIVIL DE NASCIMENTO E ÓBITOS E PRIVATIVO DE CASAMENTOS,  
 INTERDIÇÕES E TUTELAS DA COMARCA DE JOÃO PESSOA

Av. Epitácio Pessoa, 1145 Bairro dos Estados 58030-00, João Pessoa PB  
 Tel.: (83) 3244-5404 / Fax: (83) 3244-5484  
<http://www.azevedobastos.not.br>  
 E-mail: [cartorio@azevedobastos.not.br](mailto:cartorio@azevedobastos.not.br)



**CERTIDÃO DE AUTENTICAÇÃO DIGITAL**

O Bel. Válber Azevêdo de Miranda Cavalcanti, Oficial do Primeiro Registro Civil de Nascimentos e Óbitos e Privativo de Casamentos, Interdições e Tutelas com atribuição de autenticar e reconhecer firmas da Comarca de João Pessoa Capital do Estado da Paraíba, em virtude etc...

Certifica com base na Lei 8935/94 - art. 7º - inc. V, que o(s) documento(s) em anexo é reprodução fiel do original que me foi apresentado e neste ato confirmo sua autenticidade através do Código de Controle e Autenticação abaixo.

O referido é verdade, dou fé.

Este documento foi emitido em 01/07/2016 às 16:32:19 (hora de Brasília).

**CHAVE DIGITAL**

00005b1d734fd94f057f2d69fe6bc05bb84e9b156c9e8628ce692f5f0dd541c83b2ed0ce2c9aaf6b6aec635b45  
 67792efb3ea77a2b3f8e7cb0e4e6699568d43dfd086aaaadd86905e8a3581ef13dc6b

A chave digital acima, garante que este documento foi gerado para PROMEFARMA REPRESENTACOES COMERCIAIS LTDA e emitido através do site do Cartório Azevêdo Bastos, de acordo com a Legislação Federal em vigor Art 1º. e 10º. § 1º. da MP 2200/01.

**Esta certidão tem a sua validade até: 15/02/2017 às 11:02:31 (Dia/Mês/Ano)**

Código de Controle da Certidão: 487549

Código de Controle da Autenticação:

**58421202161659340620-1**

A autenticidade desta certidão poderá ser confirmada por qualquer pessoa e a qualquer momento através do site: <http://www.azevedobastos.not.br>

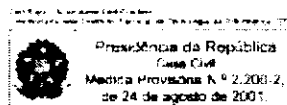

Ministerio da Saúde

Agência Nacional  
de Vigilância Sanitária**DATAVISA**  
Autorizações e Cadastro**DADOS DA EMPRESA**

**Razão Social**  
PRÔMEFARMA REPRESENTAÇÕES COMERCIAIS LTDA.

**CNPJ**  
81.706.251/0001-98

**Endereço Completo**  
RUA PROFESSOR LEÔNIDAS FERREIRA DA COSTA, 847 - PAROLIN CEP: 80220410 -  
CURITIBA/PR

**Telefone**  
41-33329188

**Responsável Técnico**  
LUCIANA CAPELETTI  
ELAINE BORGES DO PRADO CAVALHEIRO  
ELAINE BORGES DO PRADO CAVALHEIRO

**Responsável Legal**  
ELCIO LUIS BORDIGNON  
ELCIO LUIS BORDIGNON  
ELCIO LUIS BORDIGNON

**DADOS DO CADASTRO**

**Cadastro Nº**  
1.08.417-1

**Data do Cadastro**  
17/03/1995

**Situação**  
ATIVA

**Nº do Processo**  
25023.000239/94

**Cadastro**  
1-Medicamento

**Atividades / Classes**

**ARMAZENAR**

--  
- Medicamento

**DISTRIBUIR**

--  
- Medicamento

**EXPEDIR**

--  
- Medicamento

[ Voltar ] [ Nova Consulta ]

SIA, Trecho 5, Área Especial 57, Bloco B, Térreo Brasília -DF - CEP: 71205-050 - Central de Atendimento Anvisa - 0800 642 9782





**DATAVISA**  
Autorizações e Cadastro**DADOS DA EMPRESA****Razão Social**

PROMEFARMA REPRESENTAÇÕES COMERCIAIS LTDA.

**CNPJ**

81.706.251/0001-98

**Endereço Completo**

RUA PROFESSOR LEONIDAS FERREIRA DA COSTA, 847 - PAROLIN CEP: 80220410 - CURITIBA/PR

**Telefone**

41-33329188

**Responsável Técnico**

LUCIANA CAPELETTI

**Responsável Legal**

ELCIO LUIS BORDIGNON

**DADOS DO CADASTRO****Cadastro Nº**

1.13.857-7

**Data do Cadastro**

13/04/2015

**Situação**

ATIVA

**Nº do Processo**

25351.191842/2015-24

**Cadastro**

1-Medicamento Especial

**Atividades / Classes****ARMAZENAR**

- Medicamento

**DISTRIBUIR**

- Medicamento

**EXPEDIR**

- Medicamento

[\[ Voltar \]](#)[\[ Nova Consulta \]](#)





PROVA DE CONHECIMENTO CONTEÚDO BÁSICO PRIMÁRIA

PROVA DE CONHECIMENTO CONTEÚDO BÁSICO PRIMÁRIA

PROVA DE CONHECIMENTO CONTEÚDO BÁSICO PRIMÁRIA

PROVA DE CONHECIMENTO CONTEÚDO BÁSICO PRIMÁRIA

PROVA DE CONHECIMENTO CONTEÚDO BÁSICO PRIMÁRIA

PROVA DE CONHECIMENTO CONTEÚDO BÁSICO PRIMÁRIA

PROVA DE CONHECIMENTO CONTEÚDO BÁSICO PRIMÁRIA

PROVA DE CONHECIMENTO CONTEÚDO BÁSICO PRIMÁRIA

PROVA DE CONHECIMENTO CONTEÚDO BÁSICO PRIMÁRIA

PROVA DE CONHECIMENTO CONTEÚDO BÁSICO PRIMÁRIA

PROVA DE CONHECIMENTO CONTEÚDO BÁSICO PRIMÁRIA

PROVA DE CONHECIMENTO CONTEÚDO BÁSICO PRIMÁRIA

PROVA DE CONHECIMENTO CONTEÚDO BÁSICO PRIMÁRIA

PROVA DE CONHECIMENTO CONTEÚDO BÁSICO PRIMÁRIA

PROVA DE CONHECIMENTO CONTEÚDO BÁSICO PRIMÁRIA

PROVA DE CONHECIMENTO CONTEÚDO BÁSICO PRIMÁRIA

PROVA DE CONHECIMENTO CONTEÚDO BÁSICO PRIMÁRIA

PROVA DE CONHECIMENTO CONTEÚDO BÁSICO PRIMÁRIA

PROVA DE CONHECIMENTO CONTEÚDO BÁSICO PRIMÁRIA

PROVA DE CONHECIMENTO CONTEÚDO BÁSICO PRIMÁRIA

PROVA DE CONHECIMENTO CONTEÚDO BÁSICO PRIMÁRIA

PROVA DE CONHECIMENTO CONTEÚDO BÁSICO PRIMÁRIA

PROVA DE CONHECIMENTO CONTEÚDO BÁSICO PRIMÁRIA

PROVA DE CONHECIMENTO CONTEÚDO BÁSICO PRIMÁRIA

PROVA DE CONHECIMENTO CONTEÚDO BÁSICO PRIMÁRIA

PROVA DE CONHECIMENTO CONTEÚDO BÁSICO PRIMÁRIA

PROVA DE CONHECIMENTO CONTEÚDO BÁSICO PRIMÁRIA

PROVA DE CONHECIMENTO CONTEÚDO BÁSICO PRIMÁRIA

PROVA DE CONHECIMENTO CONTEÚDO BÁSICO PRIMÁRIA

PROVA DE CONHECIMENTO CONTEÚDO BÁSICO PRIMÁRIA

PROVA DE CONHECIMENTO CONTEÚDO BÁSICO PRIMÁRIA

PROVA DE CONHECIMENTO CONTEÚDO BÁSICO PRIMÁRIA

PROVA DE CONHECIMENTO CONTEÚDO BÁSICO PRIMÁRIA

PROVA DE CONHECIMENTO CONTEÚDO BÁSICO PRIMÁRIA

PROVA DE CONHECIMENTO CONTEÚDO BÁSICO PRIMÁRIA

PROVA DE CONHECIMENTO CONTEÚDO BÁSICO PRIMÁRIA

PROVA DE CONHECIMENTO CONTEÚDO BÁSICO PRIMÁRIA

PROVA DE CONHECIMENTO CONTEÚDO BÁSICO PRIMÁRIA

PROVA DE CONHECIMENTO CONTEÚDO BÁSICO PRIMÁRIA

PROVA DE CONHECIMENTO CONTEÚDO BÁSICO PRIMÁRIA

PROCESSO 25351/850/08 2015-57 AUTORIZAÇÃO

PROCESSO 25351/850/08 2015-57 AUTORIZAÇÃO

PROCESSO 25351/850/08 2015-58 AUTORIZAÇÃO

PROCESSO 25351/850/08 2015-59 AUTORIZAÇÃO

PROCESSO 25351/850/08 2015-60 AUTORIZAÇÃO

PROCESSO 25351/850/08 2015-61 AUTORIZAÇÃO

PROCESSO 25351/850/08 2015-62 AUTORIZAÇÃO

PROCESSO 25351/850/08 2015-63 AUTORIZAÇÃO

PROCESSO 25351/850/08 2015-64 AUTORIZAÇÃO

PROCESSO 25351/850/08 2015-65 AUTORIZAÇÃO

PROCESSO 25351/850/08 2015-66 AUTORIZAÇÃO

PROCESSO 25351/850/08 2015-67 AUTORIZAÇÃO

PROCESSO 25351/850/08 2015-68 AUTORIZAÇÃO

PROCESSO 25351/850/08 2015-69 AUTORIZAÇÃO

PROCESSO 25351/850/08 2015-70 AUTORIZAÇÃO

PROCESSO 25351/850/08 2015-71 AUTORIZAÇÃO

PROCESSO 25351/850/08 2015-72 AUTORIZAÇÃO

PROCESSO 25351/850/08 2015-73 AUTORIZAÇÃO

PROCESSO 25351/850/08 2015-74 AUTORIZAÇÃO

PROCESSO 25351/850/08 2015-75 AUTORIZAÇÃO

PROCESSO 25351/850/08 2015-76 AUTORIZAÇÃO

PROCESSO 25351/850/08 2015-77 AUTORIZAÇÃO

PROCESSO 25351/850/08 2015-78 AUTORIZAÇÃO

PROCESSO 25351/850/08 2015-79 AUTORIZAÇÃO

PROCESSO 25351/850/08 2015-80 AUTORIZAÇÃO

PROCESSO 25351/850/08 2015-81 AUTORIZAÇÃO

PROCESSO 25351/850/08 2015-82 AUTORIZAÇÃO

PROCESSO 25351/850/08 2015-83 AUTORIZAÇÃO

PROCESSO 25351/850/08 2015-84 AUTORIZAÇÃO

PROCESSO 25351/850/08 2015-85 AUTORIZAÇÃO

PROCESSO 25351/850/08 2015-86 AUTORIZAÇÃO

PROCESSO 25351/850/08 2015-87 AUTORIZAÇÃO

PROCESSO 25351/850/08 2015-88 AUTORIZAÇÃO

PROCESSO 25351/850/08 2015-89 AUTORIZAÇÃO

PROCESSO 25351/850/08 2015-90 AUTORIZAÇÃO

PROCESSO 25351/850/08 2015-91 AUTORIZAÇÃO

PROCESSO 25351/850/08 2015-92 AUTORIZAÇÃO

PROCESSO 25351/850/08 2015-93 AUTORIZAÇÃO

PROCESSO 25351/850/08 2015-94 AUTORIZAÇÃO

PROCESSO 25351/850/08 2015-95 AUTORIZAÇÃO

EMPRESA FARMACIA VISÃO IMPORTAÇÃO E EXPORTAÇÃO

EMPRESA FARMACIA VISÃO IMPORTAÇÃO E EXPORTAÇÃO

EMPRESA FARMACIA VISÃO IMPORTAÇÃO E EXPORTAÇÃO

EMPRESA FARMACIA VISÃO IMPORTAÇÃO E EXPORTAÇÃO

EMPRESA FARMACIA VISÃO IMPORTAÇÃO E EXPORTAÇÃO

EMPRESA FARMACIA VISÃO IMPORTAÇÃO E EXPORTAÇÃO

EMPRESA FARMACIA VISÃO IMPORTAÇÃO E EXPORTAÇÃO

EMPRESA FARMACIA VISÃO IMPORTAÇÃO E EXPORTAÇÃO

EMPRESA FARMACIA VISÃO IMPORTAÇÃO E EXPORTAÇÃO

EMPRESA FARMACIA VISÃO IMPORTAÇÃO E EXPORTAÇÃO

EMPRESA FARMACIA VISÃO IMPORTAÇÃO E EXPORTAÇÃO

EMPRESA FARMACIA VISÃO IMPORTAÇÃO E EXPORTAÇÃO

EMPRESA FARMACIA VISÃO IMPORTAÇÃO E EXPORTAÇÃO

EMPRESA FARMACIA VISÃO IMPORTAÇÃO E EXPORTAÇÃO

EMPRESA FARMACIA VISÃO IMPORTAÇÃO E EXPORTAÇÃO

EMPRESA FARMACIA VISÃO IMPORTAÇÃO E EXPORTAÇÃO

EMPRESA FARMACIA VISÃO IMPORTAÇÃO E EXPORTAÇÃO

EMPRESA FARMACIA VISÃO IMPORTAÇÃO E EXPORTAÇÃO

EMPRESA FARMACIA VISÃO IMPORTAÇÃO E EXPORTAÇÃO

EMPRESA FARMACIA VISÃO IMPORTAÇÃO E EXPORTAÇÃO

EMPRESA FARMACIA VISÃO IMPORTAÇÃO E EXPORTAÇÃO

EMPRESA FARMACIA VISÃO IMPORTAÇÃO E EXPORTAÇÃO

EMPRESA FARMACIA VISÃO IMPORTAÇÃO E EXPORTAÇÃO

EMPRESA FARMACIA VISÃO IMPORTAÇÃO E EXPORTAÇÃO

EMPRESA FARMACIA VISÃO IMPORTAÇÃO E EXPORTAÇÃO

EMPRESA FARMACIA VISÃO IMPORTAÇÃO E EXPORTAÇÃO

EMPRESA FARMACIA VISÃO IMPORTAÇÃO E EXPORTAÇÃO

EMPRESA FARMACIA VISÃO IMPORTAÇÃO E EXPORTAÇÃO

EMPRESA FARMACIA VISÃO IMPORTAÇÃO E EXPORTAÇÃO

EMPRESA FARMACIA VISÃO IMPORTAÇÃO E EXPORTAÇÃO

EMPRESA FARMACIA VISÃO IMPORTAÇÃO E EXPORTAÇÃO

EMPRESA FARMACIA VISÃO IMPORTAÇÃO E EXPORTAÇÃO

EMPRESA FARMACIA VISÃO IMPORTAÇÃO E EXPORTAÇÃO

EMPRESA FARMACIA VISÃO IMPORTAÇÃO E EXPORTAÇÃO

EMPRESA FARMACIA VISÃO IMPORTAÇÃO E EXPORTAÇÃO

EMPRESA FARMACIA VISÃO IMPORTAÇÃO E EXPORTAÇÃO

EMPRESA FARMACIA VISÃO IMPORTAÇÃO E EXPORTAÇÃO

EMPRESA FARMACIA VISÃO IMPORTAÇÃO E EXPORTAÇÃO

EMPRESA FARMACIA VISÃO IMPORTAÇÃO E EXPORTAÇÃO

EMPRESA FARMACIA VISÃO IMPORTAÇÃO E EXPORTAÇÃO

SUPERINTENDÊNCIA DE INSPEÇÃO SANITÁRIA

RESOLUÇÃO - RE Nº 1.066, DE 9 DE ABRIL DE 2015

O Superintendente de Inspeção Sanitária no uso de suas atribuições legais conferidas pela Portaria nº 1.696, de 10 de outubro de 2014, tendo em vista o disposto no art. 108 e no inciso I, § 1º, do art. 6º do Regulamento Interno aprovado nos termos do Anexo I da Portaria nº 650, de 29 de maio de 2014, publicada no DOU, de 2 de junho de 2014 e suas alterações, e

considerando o art. 5º da Lei nº 6.369, de 25 de setembro de 1976, bem como o inciso VII, do art. 7º da Lei nº 9.782, de 26 de janeiro de 1999, resolve:

Art. 1º - Conceder Autorização Especial para Empresas de Fabricação e de Insumos Farmacêuticos, constantes do anexo desta Resolução, de acordo com a Portaria nº 844, de 12 de maio de 2008 e suas atualizações, observando as proibições e restrições estabelecidas.

Art. 2º - Esta Resolução entra em vigor na data de sua publicação.

ANEXO

EMPRESA FARMACIA VISÃO IMPORTAÇÃO E EXPORTAÇÃO

EMPRESA FARMACIA VISÃO IMPORTAÇÃO E EXPORTAÇÃO

EMPRESA FARMACIA VISÃO IMPORTAÇÃO E EXPORTAÇÃO

EMPRESA FARMACIA VISÃO IMPORTAÇÃO E EXPORTAÇÃO

EMPRESA FARMACIA VISÃO IMPORTAÇÃO E EXPORTAÇÃO

EMPRESA FARMACIA VISÃO IMPORTAÇÃO E EXPORTAÇÃO

EMPRESA FARMACIA VISÃO IMPORTAÇÃO E EXPORTAÇÃO

EMPRESA FARMACIA VISÃO IMPORTAÇÃO E EXPORTAÇÃO

RESOLUÇÃO - RE Nº 1.066, DE 9 DE ABRIL DE 2015

O Superintendente de Inspeção Sanitária no uso de suas atribuições legais conferidas pela Portaria nº 1.696, de 10 de outubro de 2014, tendo em vista o disposto no art. 108 e no inciso I, § 1º, do art. 6º do Regulamento Interno aprovado nos termos do Anexo I da Portaria nº 650, de 29 de maio de 2014, publicada no DOU, de 2 de junho de 2014 e suas alterações, e

considerando o art. 5º da Lei nº 6.369, de 25 de setembro de 1976, bem como o inciso VII, do art. 7º da Lei nº 9.782, de 26 de janeiro de 1999, resolve:

Art. 1º - Alterar Autorização Especial para Empresas de Medicamentos e de Insumos Farmacêuticos, constantes no anexo desta Resolução.

Art. 2º - Esta Resolução entra em vigor na data de sua publicação.

ANEXO

EMPRESA FARMACIA VISÃO IMPORTAÇÃO E EXPORTAÇÃO

EMPRESA FARMACIA VISÃO IMPORTAÇÃO E EXPORTAÇÃO

EMPRESA FARMACIA VISÃO IMPORTAÇÃO E EXPORTAÇÃO

EMPRESA FARMACIA VISÃO IMPORTAÇÃO E EXPORTAÇÃO

EMPRESA FARMACIA VISÃO IMPORTAÇÃO E EXPORTAÇÃO

EMPRESA FARMACIA VISÃO IMPORTAÇÃO E EXPORTAÇÃO

EMPRESA FARMACIA VISÃO IMPORTAÇÃO E EXPORTAÇÃO

EMPRESA FARMACIA VISÃO IMPORTAÇÃO E EXPORTAÇÃO

RESOLUÇÃO - RE Nº 1.066, DE 9 DE ABRIL DE 2015

O Superintendente de Inspeção Sanitária no uso de suas atribuições legais conferidas pela Portaria nº 1.696, de 10 de outubro de 2014, tendo em vista o disposto no art. 108 e no inciso I, § 1º, do art. 6º do Regulamento Interno aprovado nos termos do Anexo I da Portaria nº 650, de 29 de maio de 2014, publicada no DOU, de 2 de junho de 2014 e suas alterações, e

considerando o art. 5º da Lei nº 6.369, de 25 de setembro de 1976, bem como o inciso VII, do art. 7º da Lei nº 9.782, de 26 de janeiro de 1999, resolve:

Art. 1º - Interferir o Pedido de Concessão de Autorização Especial para Empresas de Medicamentos e Insumos Farmacêuticos, constantes no anexo desta Resolução.

Art. 2º - Esta Resolução entra em vigor na data de sua publicação.

ANEXO

EMPRESA FARMACIA VISÃO IMPORTAÇÃO E EXPORTAÇÃO

EMPRESA FARMACIA VISÃO IMPORTAÇÃO E EXPORTAÇÃO

EMPRESA FARMACIA VISÃO IMPORTAÇÃO E EXPORTAÇÃO

EMPRESA FARMACIA VISÃO IMPORTAÇÃO E EXPORTAÇÃO

EMPRESA FARMACIA VISÃO IMPORTAÇÃO E EXPORTAÇÃO

EMPRESA FARMACIA VISÃO IMPORTAÇÃO E EXPORTAÇÃO

EMPRESA FARMACIA VISÃO IMPORTAÇÃO E EXPORTAÇÃO

EMPRESA FARMACIA VISÃO IMPORTAÇÃO E EXPORTAÇÃO

Consulta de Produtos



Detalhe do Produto : BRONQTRAT

**Nome da Empresa:** NATULAB LABORATÓRIO S.A.  
**CNPJ:** 02.496.955/0001-81 **Autorização:** 1018113  
**Nome Comercial:** BRONQTRAT  
**Categoria:** EXPELTORANTES BAISAMICOS E MUCOLITICOS  
**Registro:** 138410023  
**Processo:** 25351.298771/2005-91  
**Vencimento do Registro:** 11/2020

**Apresentação:** 6 MG/ML XPE CX 50 FR PLAS AMB X 80 MI  
**Forma Física:** XAROPE  
**Nº Apres.:** 1  
**Data de Publicação:** 14/11/2005  
**Validade:** 24 meses  
**Registro:** 1384100230013  
**Princípio Ativo:** CLORIDRATO DE AMBROXOL  
**Complemento Diferencial da Apresentação:** BRONQTRAT  
**Embalagem:** FRASCO DE PLASTICO AMBAR - Primária  
 CARTUCHO DE CARTOLINA - Secundária  
**Local de Fabricação:** Fabricantes Nacionais  
 NATULAB LABORATÓRIO S.A. - BRASIL  
 Fabricantes Internacionais  
 (sem dados cadastrados)

**Apresentação:** 6 MG/ML XPE CX 50 FR PLAS AMB X 100 MI  
**Forma Física:** XAROPE  
**Nº Apres.:** 2  
**Data de Publicação:** 14/11/2005  
**Validade:** 24 meses  
**Registro:** 1384100230021  
**Princípio Ativo:** CLORIDRATO DE AMBROXOL  
**Complemento Diferencial da Apresentação:** (sem dados cadastrados)  
**Embalagem:** FRASCO DE PLASTICO AMBAR - Primária  
 CARTUCHO DE CARTOLINA - Secundária  
**Local de Fabricação:** Fabricantes Nacionais  
 (sem dados cadastrados)  
 Fabricantes Internacionais  
 (sem dados cadastrados)

**Apresentação:** 6 MG/ML XPE CX 50 FR PLAS AMB X 120 MI  
**Forma Física:** XAROPE  
**Nº Apres.:** 3  
**Data de Publicação:** 14/11/2005  
**Validade:** 24 meses  
**Registro:** 1384100230018  
**Princípio Ativo:** CLORIDRATO DE AMBROXOL  
**Complemento Diferencial da Apresentação:** (sem dados cadastrados)  
**Embalagem:** FRASCO DE PLASTICO AMBAR - Primária  
 CARTUCHO DE CARTOLINA - Secundária  
**Local de Fabricação:** Fabricantes Nacionais  
 (sem dados cadastrados)  
 Fabricantes Internacionais  
 (sem dados cadastrados)

**Apresentação:** 6 MG/ML XPE CX 50 FR PLAS AMB X 150 MI  
**Forma Física:** XAROPE  
**Nº Apres.:** 4  
**Data de Publicação:** 14/11/2005  
**Validade:** 24 meses  
**Registro:** 1384100230015  
**Princípio Ativo:** CLORIDRATO DE AMBROXOL  
**Complemento Diferencial da Apresentação:** (sem dados cadastrados)

**Validade:** 24 meses  
**Registro:** 1384100230013  
**Princípio Ativo:** CLORIDRATO DE AMBROXOL  
**Complemento Diferencial da Apresentação:** (sem dados cadastrados)  
**Embalagem:** FRASCO DE PLASTICO AMBAR - Primária  
 CARTUCHO DE CARTOLINA - Secundária  
**Local de Fabricação:** Fabricantes Nacionais  
 (sem dados cadastrados)  
 Fabricantes Internacionais  
 (sem dados cadastrados)

**Apresentação:** 6 MG/ML XPE CX 50 FR PLAS AMB X 80 MI  
**Forma Física:** XAROPE  
**Nº Apres.:** 5  
**Data de Publicação:** 14/11/2005  
**Validade:** 24 meses  
**Registro:** 1384100230054  
**Princípio Ativo:** CLORIDRATO DE AMBROXOL  
**Complemento Diferencial da Apresentação:** (sem dados cadastrados)  
**Embalagem:** FRASCO DE PLASTICO AMBAR - Primária  
 CAIXA DE PAPELÃO SEM COLEIRA - Secundária  
**Local de Fabricação:** Fabricantes Nacionais  
 (sem dados cadastrados)  
 Fabricantes Internacionais  
 (sem dados cadastrados)

**Apresentação:** 6 MG/ML XPE CX 50 FR PLAS AMB X 100 MI  
**Forma Física:** XAROPE  
**Nº Apres.:** 6  
**Data de Publicação:** 14/11/2005  
**Validade:** 24 meses  
**Registro:** 1384100230062  
**Princípio Ativo:** CLORIDRATO DE AMBROXOL  
**Complemento Diferencial da Apresentação:** (sem dados cadastrados)  
**Embalagem:** FRASCO DE PLASTICO AMBAR - Primária  
 CAIXA DE PAPELÃO SEM COLEIRA - Secundária  
**Local de Fabricação:** Fabricantes Nacionais  
 (sem dados cadastrados)  
 Fabricantes Internacionais  
 (sem dados cadastrados)

**Apresentação:** 6 MG/ML XPE CX 50 FR PLAS AMB X 120 MI  
**Forma Física:** XAROPE  
**Nº Apres.:** 7  
**Data de Publicação:** 14/11/2005  
**Validade:** 24 meses  
**Registro:** 1384100230070  
**Princípio Ativo:** CLORIDRATO DE AMBROXOL  
**Complemento Diferencial da Apresentação:** (sem dados cadastrados)  
**Embalagem:** FRASCO DE PLASTICO AMBAR - Primária  
 CAIXA DE PAPELÃO SEM COLEIRA - Secundária  
**Local de Fabricação:** Fabricantes Nacionais  
 (sem dados cadastrados)  
 Fabricantes Internacionais  
 (sem dados cadastrados)

**Apresentação:** 6 MG/ML XPE CX 50 FR PLAS AMB X 150 MI  
**Forma Física:** XAROPE  
**Nº Apres.:** 8  
**Data de Publicação:** 14/11/2005  
**Validade:** 24 meses  
**Registro:** 1384100230089  
**Princípio Ativo:** CLORIDRATO DE AMBROXOL  
**Complemento Diferencial da Apresentação:** (sem dados cadastrados)

979  
 Item 15-16



<b>Apresentação</b>	<b>Forma Física</b>	<b>Nº Apres.</b>	<b>Publicação</b>
150 MG/ML XPE C/1 FR PLAS AMB X 150 ML + 400 COP	XAROPE	17	14/11/2005
<b>Validade:</b>	24 meses	<b>Registro:</b>	1384100/30120
<b>Princípio Ativo:</b>	CLORIDRATO DE AMBROXOL		
<b>Complemento Diferencial da Apresentação:</b>	[sem dados cadastrados]		
<b>Embalagem:</b>	FRACIONETE DE PLASTICO AMBAR - Primária CARTUCHO DE CARTOLINA - Secundária		
<b>Local de Fabricação:</b>	<u>Fabricantes Nacionais</u> [sem dados cadastrados]		
	<u>Fabricantes Internacionais</u> [sem dados cadastrados]		

<b>Apresentação ATIVA</b>	<b>Forma Física</b>	<b>Nº Apres.</b>	<b>Data de Publicação</b>
1 MG/ML XPE C/1 FR PLAS AMB X 100 ML + 400 COP	XAROPE	18	14/11/2005
<b>Validade:</b>	24 meses	<b>Registro:</b>	1384100/30106
<b>Princípio Ativo:</b>	CLORIDRATO DE AMBROXOL		
<b>Complemento Diferencial da Apresentação:</b>	[sem dados cadastrados]		
<b>Embalagem:</b>	FRACIONETE DE PLASTICO AMBAR - Primária CARTUCHO DE CARTOLINA - Secundária		
<b>Local de Fabricação:</b>	<u>Fabricantes Nacionais</u> [sem dados cadastrados]		
	<u>Fabricantes Internacionais</u> [sem dados cadastrados]		

<b>Apresentação ATIVA</b>	<b>Forma Física</b>	<b>Nº Apres.</b>	<b>Data de Publicação</b>
1 MG/ML XPE C/1 FR PLAS AMB X 120 ML + 400 COP	XAROPE	19	14/11/2005
<b>Validade:</b>	24 meses	<b>Registro:</b>	1384100/30194
<b>Princípio Ativo:</b>	CLORIDRATO DE AMBROXOL		
<b>Complemento Diferencial da Apresentação:</b>	[sem dados cadastrados]		
<b>Embalagem:</b>	FRACIONETE DE PLASTICO AMBAR - Primária CARTUCHO DE CARTOLINA - Secundária		
<b>Local de Fabricação:</b>	<u>Fabricantes Nacionais</u> [sem dados cadastrados]		
	<u>Fabricantes Internacionais</u> [sem dados cadastrados]		

<b>Apresentação ATIVA</b>	<b>Forma Física</b>	<b>Nº Apres.</b>	<b>Data de Publicação</b>
1 MG/ML XPE C/1 FR PLAS AMB X 150 ML + 400 COP	XAROPE	20	14/11/2005
<b>Validade:</b>	24 meses	<b>Registro:</b>	1384100/30208
<b>Princípio Ativo:</b>	CLORIDRATO DE AMBROXOL		
<b>Complemento Diferencial da Apresentação:</b>	[sem dados cadastrados]		
<b>Embalagem:</b>	FRACIONETE DE PLASTICO AMBAR - Primária CARTUCHO DE CARTOLINA - Secundária		
<b>Local de Fabricação:</b>	<u>Fabricantes Nacionais</u> [sem dados cadastrados]		
	<u>Fabricantes Internacionais</u> [sem dados cadastrados]		

<b>Apresentação ATIVA</b>	<b>Forma Física</b>	<b>Nº Apres.</b>	<b>Data de Publicação</b>
6 MG/ML XPE C/1 FR PLAS AMB X 80 ML + 50 COP	XAROPE	21	14/11/2005
<b>Validade:</b>	24 meses	<b>Registro:</b>	1384100/30216

<b>Princípio Ativo:</b>	CLORIDRATO DE AMBROXOL
<b>Complemento Diferencial da Apresentação:</b>	[sem dados cadastrados]
<b>Embalagem:</b>	FRACIONETE DE PLASTICO AMBAR - Primária CARTUCHO DE CARTOLINA - Secundária
<b>Local de Fabricação:</b>	<u>Fabricantes Nacionais</u> [sem dados cadastrados]
	<u>Fabricantes Internacionais</u> [sem dados cadastrados]

<b>Apresentação ATIVA</b>	<b>Forma Física</b>	<b>Nº Apres.</b>	<b>Data de Publicação</b>
6 MG/ML XPE C/1 FR PLAS AMB X 100 ML + 50 COP	XAROPE	22	14/11/2005
<b>Validade:</b>	24 meses	<b>Registro:</b>	1384100/30224
<b>Princípio Ativo:</b>	CLORIDRATO DE AMBROXOL		
<b>Complemento Diferencial da Apresentação:</b>	[sem dados cadastrados]		
<b>Embalagem:</b>	FRASCO DE PLASTICO AMBAR - Primária CARTUCHO DE CARTOLINA - Secundária		
<b>Local de Fabricação:</b>	<u>Fabricantes Nacionais</u> [sem dados cadastrados]		
	<u>Fabricantes Internacionais</u> [sem dados cadastrados]		

<b>Apresentação ATIVA</b>	<b>Forma Física</b>	<b>Nº Apres.</b>	<b>Data de Publicação</b>
6 MG/ML XPE C/1 FR PLAS AMB X 120 ML + 50 COP	XAROPE	23	14/11/2005
<b>Validade:</b>	24 meses	<b>Registro:</b>	1384100/30232
<b>Princípio Ativo:</b>	CLORIDRATO DE AMBROXOL		
<b>Complemento Diferencial da Apresentação:</b>	[sem dados cadastrados]		
<b>Embalagem:</b>	FRASCO DE PLASTICO AMBAR - Primária CARTUCHO DE CARTOLINA - Secundária		
<b>Local de Fabricação:</b>	<u>Fabricantes Nacionais</u> [sem dados cadastrados]		
	<u>Fabricantes Internacionais</u> [sem dados cadastrados]		

<b>Apresentação ATIVA</b>	<b>Forma Física</b>	<b>Nº Apres.</b>	<b>Data de Publicação</b>
6 MG/ML XPE C/1 FR PLAS AMB X 150 ML + 50 COP	XAROPE	24	14/11/2005
<b>Validade:</b>	24 meses	<b>Registro:</b>	1384100/30240
<b>Princípio Ativo:</b>	CLORIDRATO DE AMBROXOL		
<b>Complemento Diferencial da Apresentação:</b>	[sem dados cadastrados]		
<b>Embalagem:</b>	FRASCO DE PLASTICO AMBAR - Primária CARTUCHO DE CARTOLINA - Secundária		
<b>Local de Fabricação:</b>	<u>Fabricantes Nacionais</u> [sem dados cadastrados]		
	<u>Fabricantes Internacionais</u> [sem dados cadastrados]		

<b>Apresentação ATIVA</b>	<b>Forma Física</b>	<b>Nº Apres.</b>	<b>Data de Publicação</b>
6 MG/ML XPE C/1 FR PLAS AMB X 80 ML + 50 COP	XAROPE	25	14/11/2005
<b>Validade:</b>	24 meses	<b>Registro:</b>	1384100/30259
<b>Princípio Ativo:</b>	CLORIDRATO DE AMBROXOL		
<b>Complemento Diferencial da Apresentação:</b>	[sem dados cadastrados]		
<b>Embalagem:</b>	FRASCO DE PLASTICO AMBAR - Primária		

**Embalagem:** FRASCO DE PLASTICO AMBAR - Primaria  
**Local de Fabricação:** Fabricantes Nacionais  
 ( ) - Nacional  
Fabricantes Internacionais  
 ( ) - Internacional

**Apresentação ATIVA**      **Forma Física**      **Nº Apres.**      **Data de Publicação**  
 6 MG/ML XPF CX 50 FR PIAS AMB X 100      XAROPH      26      14/11/2005  
 ML + 50 COP  
**Validade:** 24 meses      **Registro:** 1384100230267  
**Princípio Ativo:** CLORIDRATO DE AMBROXOL  
**Complemento Diferencial da Apresentação:**

**Embalagem:** FRASCO DE PLASTICO AMBAR - Primaria  
 CAIXA DE PAPELAO SEM COLMEIA - Secundaria  
**Local de Fabricação:** Fabricantes Nacionais  
 ( ) - Nacional  
Fabricantes Internacionais  
 ( ) - Internacional

**Apresentação ATIVA**      **Forma Física**      **Nº Apres.**      **Data de Publicação**  
 6 MG/ML XPF CX 50 FR PIAS AMB X 120      XAROPH      27      14/11/2005  
 ML + 50 COP  
**Validade:** 24 meses      **Registro:** 1384100230275  
**Princípio Ativo:** CLORIDRATO DE AMBROXOL  
**Complemento Diferencial da Apresentação:**

**Embalagem:** FRASCO DE PLASTICO AMBAR - Primaria  
 CAIXA DE PAPELAO SEM COLMEIA - Secundaria  
**Local de Fabricação:** Fabricantes Nacionais  
 ( ) - Nacional  
Fabricantes Internacionais  
 ( ) - Internacional

**Apresentação ATIVA**      **Forma Física**      **Nº Apres.**      **Data de Publicação**  
 6 MG/ML XPF CX 50 FR PIAS AMB X 150      XAROPH      28      14/11/2005  
 ML + 50 COP  
**Validade:** 24 meses      **Registro:** 1384100230283  
**Princípio Ativo:** CLORIDRATO DE AMBROXOL  
**Complemento Diferencial da Apresentação:**

**Embalagem:** FRASCO DE PLASTICO AMBAR - Primaria  
 CAIXA DE PAPELAO SEM COLMEIA - Secundaria  
**Local de Fabricação:** Fabricantes Nacionais  
 ( ) - Nacional  
Fabricantes Internacionais  
 ( ) - Internacional

VOLTAR

## Consulta de Produtos



## Detalhe do Produto : amoxicilina + clavulanato de potássio

**Nome da Empresa:** SANDOZ DO BRASIL INDUSTRIA FARMACEUTICA LTDA  
**CNPJ:** 01.286.047/0001-16 **Autorização:** 11001/22  
**Nome Comercial:** amoxicilina + clavulanato de potássio  
**Classe Terapêutica:** ANTIBIOTICOS SISTEMICOS AMOXICILINAS E MICIDIANILINAS  
**Registro:** 100470457  
**Processo:** 75351.115610/2016-51 **Proc. Anterior:** 75351.014939/01-48  
**Vencimento do Registro:** 08/2021

Apresentação ATIVA	Forma Farmacéutica	Nº Apres.	Data de Publicação
875 MG + 125 MG COM REVCT FER PLAS OPI X 17	COMPRIMIDO REVESTIDO	19	07/07/2008
<b>Validade:</b>	18 meses	<b>Registro:</b>	1004704570196
<b>Princípio Ativo:</b>	AMOXICILINA CLAVULANATO DE POTASSIO		
<b>Complemento Diferencial da Apresentação:</b>	[Sem dados cadastrados]		
<b>Embalagem:</b>	FRASCO DE PLASTICO OPACO - Primária CARTUCHO DE CARTOLINA - Secundária		
<b>Local de Fabricação:</b>	Fabricantes Nacionais [Sem dados cadastrados] Fabricantes Internacionais SANDOZ GMBH - AUSTRIA		
<b>Via de Administração:</b>	ORAL		
<b>IFA único:</b>	Não		
<b>Conservação:</b>	CONSERVAR EM TEMPERATURA AMBIENTE (AMBIENTE COM TEMPERATURA ENTRE 15 E 30°C) PROTEGER DA LUZ E UMIDADE		
<b>Restrição de prescrição:</b>	Venda sob Prescrição Médica		
<b>Restrição de uso:</b>	[Sem dados cadastrados]		
<b>Destinação:</b>	Comercial		
<b>Restrito a hospitais:</b>	Não Informado		
<b>Tarja:</b>	[Sem dados cadastrados]		
<b>Medicamento referência:</b>	Não		
<b>Apresentação fracionada:</b>	Não		

Apresentação ATIVA	Forma Farmacéutica	Nº Apres.	Data de Publicação
875 MG + 125 MG COM REVCT FER PLAS OPI X 14	COMPRIMIDO REVESTIDO	20	07/07/2008
<b>Validade:</b>	18 meses	<b>Registro:</b>	1004704570201
<b>Princípio Ativo:</b>	AMOXICILINA CLAVULANATO DE POTASSIO		
<b>Complemento Diferencial da Apresentação:</b>	[Sem dados cadastrados]		
<b>Embalagem:</b>	FRASCO DE PLASTICO OPACO - Primária CARTUCHO DE CARTOLINA - Secundária		
<b>Local de Fabricação:</b>	Fabricantes Nacionais [Sem dados cadastrados] Fabricantes Internacionais SANDOZ GMBH - AUSTRIA		
<b>Via de Administração:</b>	ORAL		
<b>IFA único:</b>	Não		

**Conservação:** CONSERVAR EM TEMPERATURA AMBIENTE (AMBIENTE COM TEMPERATURA ENTRE 15 E 30°C)  
PROTEGER DA LUZ E UMIDADE

**Restrição de prescrição:** Venda sob Prescrição Médica

**Restrição de uso:** [Sem dados cadastrados]

**Destinação:** Comercial

**Restrito a hospitais:** Não Informado

**Tarja:** [Sem dados cadastrados]

**Medicamento referência:** Não

**Apresentação fracionada:** Não

Apresentação ATIVA	Forma Farmacéutica	Nº Apres.	Data de Publicação
875 MG + 125 MG COM REVCT FER PLAS OPI X 20	COMPRIMIDO REVESTIDO	22	07/07/2008
<b>Validade:</b>	18 meses	<b>Registro:</b>	1004704570228
<b>Princípio Ativo:</b>	AMOXICILINA CLAVULANATO DE POTASSIO		
<b>Complemento Diferencial da Apresentação:</b>	[Sem dados cadastrados]		
<b>Embalagem:</b>	FRASCO DE PLASTICO OPACO - Primária CARTUCHO DE CARTOLINA - Secundária		
<b>Local de Fabricação:</b>	Fabricantes Nacionais [Sem dados cadastrados] Fabricantes Internacionais SANDOZ GMBH - AUSTRIA		
<b>Via de Administração:</b>	ORAL		
<b>IFA único:</b>	Não		
<b>Conservação:</b>	CONSERVAR EM TEMPERATURA AMBIENTE (AMBIENTE COM TEMPERATURA ENTRE 15 E 30°C) PROTEGER DA LUZ E UMIDADE		
<b>Restrição de prescrição:</b>	Venda sob Prescrição Médica		
<b>Restrição de uso:</b>	[Sem dados cadastrados]		
<b>Destinação:</b>	Comercial		
<b>Restrito a hospitais:</b>	Não Informado		
<b>Tarja:</b>	[Sem dados cadastrados]		
<b>Medicamento referência:</b>	Não		
<b>Apresentação fracionada:</b>	Não		

Apresentação ATIVA	Forma Farmacéutica	Nº Apres.	Data de Publicação
875 MG + 125 MG COM REVCT FER PLAS OPI X 78	COMPRIMIDO REVESTIDO	25	07/07/2008
<b>Validade:</b>	18 meses	<b>Registro:</b>	1004704570257
<b>Princípio Ativo:</b>	AMOXICILINA CLAVULANATO DE POTASSIO		
<b>Complemento Diferencial da Apresentação:</b>	[Sem dados cadastrados]		
<b>Embalagem:</b>	FRASCO DE PLASTICO OPACO - Primária CARTUCHO DE CARTOLINA - Secundária		
<b>Local de Fabricação:</b>	Fabricantes Nacionais [Sem dados cadastrados] Fabricantes Internacionais SANNIZ GMBH - AUSTRIA		
<b>Via de Administração:</b>	ORAL		
<b>IFA único:</b>	Não		
<b>Conservação:</b>	CONSERVAR EM TEMPERATURA AMBIENTE (AMBIENTE COM TEMPERATURA ENTRE 15 E 30°C) PROTEGER DA LUZ E UMIDADE		
<b>Restrição de prescrição:</b>	Venda sob Prescrição Médica		
<b>Restrição de uso:</b>	[Sem dados cadastrados]		
<b>Destinação:</b>	Comercial		
<b>Restrito a hospitais:</b>	Não Informado		
<b>Tarja:</b>	[Sem dados cadastrados]		

Medicamento referencial: ANEXCIBLA 1000/570 D  
Apresentação farmacêutica: COMPRIMIDO REVESTIDO

Apresentação ATIVA: Forma farmacêutica: ANEXCIBLA 1000/570 D  
500 MG + 125 MG COM RIV. CT STR AL/A

Validade: 24 meses  
Princípio Ativo: ANEXCIBLA  
Complemento Diferencial da Apresentação: COMPRIMIDO REVESTIDO

Local de Fabricação: Fábricas Internacionais  
SANDOZ GmbH - ÁUSTRIA

Via de Administração: Oral  
Medicamento referencial: ANEXCIBLA 1000/570 D

Restrição de prescrição: Não  
Destinação: Comercial

Restrição a hospitais: Não informado  
Tarifa: Não informado

Medicamento referencial: ANEXCIBLA 1000/570 D  
Apresentação farmacêutica: COMPRIMIDO REVESTIDO

Apresentação ATIVA: Forma farmacêutica: ANEXCIBLA 1000/570 D  
500 MG + 125 MG COM RIV. CT STR AL/A

Validade: 24 meses  
Princípio Ativo: ANEXCIBLA  
Complemento Diferencial da Apresentação: COMPRIMIDO REVESTIDO

Local de Fabricação: Fábricas Internacionais  
SANDOZ GmbH - ÁUSTRIA

Via de Administração: Oral  
Medicamento referencial: ANEXCIBLA 1000/570 D

Restrição de prescrição: Não  
Destinação: Comercial

Restrição a hospitais: Não informado  
Tarifa: Não informado

Medicamento referencial: ANEXCIBLA 1000/570 D  
Apresentação farmacêutica: COMPRIMIDO REVESTIDO

Apresentação ATIVA: Forma farmacêutica: ANEXCIBLA 1000/570 D  
500 MG + 125 MG COM RIV. CT STR AL/A

Validade: 24 meses  
Princípio Ativo: ANEXCIBLA  
Complemento Diferencial da Apresentação: COMPRIMIDO REVESTIDO

Local de Fabricação: Fábricas Internacionais  
SANDOZ GmbH - ÁUSTRIA

Via de Administração: Oral  
Medicamento referencial: ANEXCIBLA 1000/570 D

Restrição de prescrição: Não  
Destinação: Comercial

Restrição a hospitais: Não informado  
Tarifa: Não informado

Medicamento referencial: ANEXCIBLA 1000/570 D  
Apresentação farmacêutica: COMPRIMIDO REVESTIDO

Medicamento referencial: ANEXCIBLA 1000/570 D  
Apresentação farmacêutica: COMPRIMIDO REVESTIDO

Apresentação ATIVA: Forma farmacêutica: ANEXCIBLA 1000/570 D  
500 MG + 125 MG COM RIV. CT STR AL/A

Validade: 24 meses  
Princípio Ativo: ANEXCIBLA  
Complemento Diferencial da Apresentação: COMPRIMIDO REVESTIDO

Local de Fabricação: Fábricas Internacionais  
SANDOZ GmbH - ÁUSTRIA

Via de Administração: Oral  
Medicamento referencial: ANEXCIBLA 1000/570 D

Restrição de prescrição: Não  
Destinação: Comercial

Restrição a hospitais: Não informado  
Tarifa: Não informado

Medicamento referencial: ANEXCIBLA 1000/570 D  
Apresentação farmacêutica: COMPRIMIDO REVESTIDO

Apresentação ATIVA: Forma farmacêutica: ANEXCIBLA 1000/570 D  
500 MG + 125 MG COM RIV. CT STR AL/A

Validade: 24 meses  
Princípio Ativo: ANEXCIBLA  
Complemento Diferencial da Apresentação: COMPRIMIDO REVESTIDO

Local de Fabricação: Fábricas Internacionais  
SANDOZ GmbH - ÁUSTRIA

Via de Administração: Oral  
Medicamento referencial: ANEXCIBLA 1000/570 D

Restrição de prescrição: Não  
Destinação: Comercial

Restrição a hospitais: Não informado  
Tarifa: Não informado

Medicamento referencial: ANEXCIBLA 1000/570 D  
Apresentação farmacêutica: COMPRIMIDO REVESTIDO

Apresentação ATIVA: Forma farmacêutica: ANEXCIBLA 1000/570 D  
500 MG + 125 MG COM RIV. CT STR AL/A

Validade: 24 meses  
Princípio Ativo: ANEXCIBLA  
Complemento Diferencial da Apresentação: COMPRIMIDO REVESTIDO

Local de Fabricação: Fábricas Internacionais  
SANDOZ GmbH - ÁUSTRIA

Via de Administração: Oral  
Medicamento referencial: ANEXCIBLA 1000/570 D

Restrição de prescrição: Não  
Destinação: Comercial

Restrição a hospitais: Não informado  
Tarifa: Não informado

Medicamento referencial: ANEXCIBLA 1000/570 D  
Apresentação farmacêutica: COMPRIMIDO REVESTIDO

**Via de Administração:** ORAL  
**IFA único:** Não  
**Conservação:** CONSERVAR EM TEMPERATURA AMBIENTE (AMBIENTE COM TEMPERATURA ENTRE 15 E 30°C) PROTEGER DA UMIDADE  
**Restrição de prescrição:** Venda sob Prescrição Médica  
**Restrição de uso:** [para uso hospitalar]  
**Destinação:** Comercial  
**Restrito a hospitais:** Não Informado  
**Tarja:** [para uso hospitalar]  
**Medicamento referência:** Não  
**Apresentação fracionada:** Não

Apresentação	Forma Farmacêutica	Nº Apres.	Data de Publicação
500 MG + 125 MG COM REV. CT STR AL X 12	COMPRIMIDO REVESTIDO	1	07/07/2008
<b>Validade:</b>	36 meses	<b>Registro:</b>	1004704570015
<b>Princípio Ativo:</b>	AMOXICILINA CLAVULANATO DE POTÁSSIO		
<b>Complemento Diferencial da Apresentação:</b>	[para uso hospitalar]		
<b>Embalagem:</b>	STRIP - Primária CARTUCHO DE CARTOLINA - Secundária		
<b>Local de Fabricação:</b>	<u>Fabricantes Nacionais</u> [sem dados fabricados]		
	<u>Fabricantes Internacionais</u> SANDOZ GMBH - ÁUSTRIA		
<b>Via de Administração:</b>	ORAL		
<b>IFA único:</b>	Não		
<b>Conservação:</b>	CONSERVAR EM TEMPERATURA AMBIENTE (AMBIENTE COM TEMPERATURA ENTRE 15 E 30°C) PROTEGER DA LUZ E UMIDADE		
<b>Restrição de prescrição:</b>	Venda sob Prescrição Médica		
<b>Restrição de uso:</b>	[para uso hospitalar]		
<b>Destinação:</b>	Comercial		
<b>Restrito a hospitais:</b>	Não Informado		
<b>Tarja:</b>	[para uso hospitalar]		
<b>Medicamento referência:</b>	Não		
<b>Apresentação fracionada:</b>	Não		

Apresentação	Forma Farmacêutica	Nº Apres.	Data de Publicação
500 MG + 125 MG COM REV. CT STR AL X 20	COMPRIMIDO REVESTIDO	2	07/07/2008
<b>Validade:</b>	36 meses	<b>Registro:</b>	1004704570011
<b>Princípio Ativo:</b>	AMOXICILINA CLAVULANATO DE POTÁSSIO		
<b>Complemento Diferencial da Apresentação:</b>	[para uso hospitalar]		
<b>Embalagem:</b>	STRIP - Primária CARTUCHO DE CARTOLINA - Secundária		
<b>Local de Fabricação:</b>	<u>Fabricantes Nacionais</u> [sem dados fabricados]		
	<u>Fabricantes Internacionais</u> SANDOZ GMBH - ÁUSTRIA		
<b>Via de Administração:</b>	ORAL		
<b>IFA único:</b>	Não		
<b>Conservação:</b>	CONSERVAR EM TEMPERATURA AMBIENTE (AMBIENTE COM TEMPERATURA ENTRE 15 E 30°C) PROTEGER DA LUZ E UMIDADE		
<b>Restrição de prescrição:</b>	Venda sob Prescrição Médica		

**Restrição de uso:** [para uso hospitalar]  
**Destinação:** Comercial  
**Restrito a hospitais:** Não Informado  
**Tarja:** [para uso hospitalar]  
**Medicamento referência:** Não  
**Apresentação fracionada:** Não

Apresentação	Forma Farmacêutica	Nº Apres.	Data de Publicação
875 MG + 125 MG COM REV. CT STR AL X 12	COMPRIMIDO REVESTIDO	3	07/07/2008
<b>Validade:</b>	24 meses	<b>Registro:</b>	1004704570011
<b>Princípio Ativo:</b>	AMOXICILINA CLAVULANATO DE POTÁSSIO		
<b>Complemento Diferencial da Apresentação:</b>	[para uso hospitalar]		
<b>Embalagem:</b>	[para uso hospitalar]		
<b>Local de Fabricação:</b>	<u>Fabricantes Nacionais</u> [sem dados fabricados]		
	<u>Fabricantes Internacionais</u> SANDOZ GMBH - ÁUSTRIA		
<b>Via de Administração:</b>	ORAL		
<b>IFA único:</b>	Não		
<b>Conservação:</b>	CONSERVAR EM TEMPERATURA AMBIENTE (AMBIENTE COM TEMPERATURA ENTRE 15 E 30°C) PROTEGER DA LUZ E UMIDADE		
<b>Restrição de prescrição:</b>	Venda sob Prescrição Médica		
<b>Restrição de uso:</b>	[para uso hospitalar]		
<b>Destinação:</b>	Comercial		
<b>Restrito a hospitais:</b>	Não Informado		
<b>Tarja:</b>	[para uso hospitalar]		
<b>Medicamento referência:</b>	Não		
<b>Apresentação fracionada:</b>	Não		

Apresentação	Forma Farmacêutica	Nº Apres.	Data de Publicação
875 MG + 125 MG COM REV. CT STR AL X 20	COMPRIMIDO REVESTIDO	4	07/07/2008
<b>Validade:</b>	24 meses	<b>Registro:</b>	1004704570011
<b>Princípio Ativo:</b>	AMOXICILINA CLAVULANATO DE POTÁSSIO		
<b>Complemento Diferencial da Apresentação:</b>	[para uso hospitalar]		
<b>Embalagem:</b>	STRIP DE ALUMÍNIO - Primária CARTUCHO DE CARTOLINA - Secundária		
<b>Local de Fabricação:</b>	<u>Fabricantes Nacionais</u> [sem dados fabricados]		
	<u>Fabricantes Internacionais</u> SANDOZ GMBH - ÁUSTRIA		
<b>Via de Administração:</b>	ORAL		
<b>IFA único:</b>	Não		
<b>Conservação:</b>	CONSERVAR EM TEMPERATURA AMBIENTE (AMBIENTE COM TEMPERATURA ENTRE 15 E 30°C) PROTEGER DA LUZ E UMIDADE		
<b>Restrição de prescrição:</b>	Venda sob Prescrição Médica		
<b>Restrição de uso:</b>	[para uso hospitalar]		
<b>Destinação:</b>	Comercial		
<b>Restrito a hospitais:</b>	Não Informado		
<b>Tarja:</b>	[para uso hospitalar]		
<b>Medicamento referência:</b>	Não		
<b>Apresentação fracionada:</b>	Não		



Apresentação	Forma Farmacéutica	Nº Apres.	Data de Publicação
500 MG + 125 MG COM REVCT STR AL X 06	COMPRIMIDO REVESTIDO	5	07/07/2008
<b>Validade:</b>	36 meses	<b>Registro:</b>	10047045/0008
<b>Princípio Ativo:</b>	AMOXICILINA CLAVULANATO DE POTÁSSIO		
<b>Complemento Diferencial da Apresentação:</b>			
<b>Embalagem:</b>	STRIP - Primária CARTELO DE CARTOLINA - Secundária		
<b>Local de Fabricação:</b>	Fabrilantes Nacionais [Instituição não cadastrada]		
	Fabrilantes Internacionais SANDOZ GMBH - ÁUSTRIA		
<b>Via de Administração:</b>	ORAL		
<b>IFA único:</b>	Não		
<b>Conservação:</b>	CONSERVAR EM TEMPERATURA AMBIENTE (AMBIENTE COM TEMPERATURA ENTRE 15 E 30°C) PROTEGER DA LUZ E UMIDADE		
<b>Restrição de prescrição:</b>	Venda sob Prescrição Médica		
<b>Restrição de uso:</b>	[Instituição não cadastrada]		
<b>Destinação:</b>	Comercial		
<b>Restrito a hospitais:</b>	Não Informado		
<b>Tarja:</b>	[Instituição não cadastrada]		
<b>Medicamento referência:</b>	Não		
<b>Apresentação fracionada:</b>	Não		

Apresentação	Forma Farmacéutica	Nº Apres.	Data de Publicação
500 MG + 125 MG COM REVCT STR AL X 18	COMPRIMIDO REVESTIDO	9	07/07/2008
<b>Validade:</b>	36 meses	<b>Registro:</b>	10047045/0009
<b>Princípio Ativo:</b>	AMOXICILINA CLAVULANATO DE POTÁSSIO		
<b>Complemento Diferencial da Apresentação:</b>	[Instituição não cadastrada]		
<b>Embalagem:</b>	STRIP - Primária CARTELO DE CARTOLINA - Secundária		
<b>Local de Fabricação:</b>	Fabrilantes Nacionais [Instituição não cadastrada]		
	Fabrilantes Internacionais SANDOZ GMBH - ÁUSTRIA		
<b>Via de Administração:</b>	ORAL		
<b>IFA único:</b>	Não		
<b>Conservação:</b>	CONSERVAR EM TEMPERATURA AMBIENTE (AMBIENTE COM TEMPERATURA ENTRE 15 E 30°C) PROTEGER DA LUZ E UMIDADE		
<b>Restrição de prescrição:</b>	Venda sob Prescrição Médica		
<b>Restrição de uso:</b>	[Instituição não cadastrada]		
<b>Destinação:</b>	Comercial		
<b>Restrito a hospitais:</b>	Não Informado		
<b>Tarja:</b>	[Instituição não cadastrada]		
<b>Medicamento referência:</b>	Não		
<b>Apresentação fracionada:</b>	Não		

Apresentação	Forma Farmacéutica	Nº Apres.	Data de Publicação
500 MG + 125 MG COM REVCT STR AL X 21	COMPRIMIDO REVESTIDO	10	07/07/2008
<b>Validade:</b>	36 meses	<b>Registro:</b>	10047045/0104
<b>Princípio Ativo:</b>	AMOXICILINA CLAVULANATO DE POTÁSSIO		
<b>Complemento Diferencial da Apresentação:</b>	[Instituição não cadastrada]		

Embalagem:	Forma Farmacéutica	Nº Apres.	Data de Publicação
STRIP - Primária CARTELO DE CARTOLINA - Secundária	COMPRIMIDO REVESTIDO	14	07/07/2008
<b>Local de Fabricação:</b>	Fabrilantes Nacionais [Instituição não cadastrada]		
	Fabrilantes Internacionais SANDOZ GMBH - ÁUSTRIA		
<b>Via de Administração:</b>	ORAL		
<b>IFA único:</b>	Não		
<b>Conservação:</b>	CONSERVAR EM TEMPERATURA AMBIENTE (AMBIENTE COM TEMPERATURA ENTRE 15 E 30°C) PROTEGER DA LUZ E UMIDADE		
<b>Restrição de prescrição:</b>	Venda sob Prescrição Médica		
<b>Restrição de uso:</b>	[Instituição não cadastrada]		
<b>Destinação:</b>	Comercial		
<b>Restrito a hospitais:</b>	Não Informado		
<b>Tarja:</b>	[Instituição não cadastrada]		
<b>Medicamento referência:</b>	Não		
<b>Apresentação fracionada:</b>	Não		

Apresentação	Forma Farmacéutica	Nº Apres.	Data de Publicação
500 MG + 125 MG COM REVCT STR AL X 50 (EMBOSP)	COMPRIMIDO REVESTIDO	14	07/07/2008
<b>Validade:</b>	36 meses	<b>Registro:</b>	10047045/0117
<b>Princípio Ativo:</b>	AMOXICILINA CLAVULANATO DE POTÁSSIO		
<b>Complemento Diferencial da Apresentação:</b>	[Instituição não cadastrada]		
<b>Embalagem:</b>	STRIP - Primária CARTELO DE CARTOLINA - Secundária		
<b>Local de Fabricação:</b>	Fabrilantes Nacionais [Instituição não cadastrada]		
	Fabrilantes Internacionais SANDOZ GMBH - ÁUSTRIA		
<b>Via de Administração:</b>	ORAL		
<b>IFA único:</b>	Não		
<b>Conservação:</b>	CONSERVAR EM TEMPERATURA AMBIENTE (AMBIENTE COM TEMPERATURA ENTRE 15 E 30°C) PROTEGER DA LUZ E UMIDADE		
<b>Restrição de prescrição:</b>	Venda sob Prescrição Médica		
<b>Restrição de uso:</b>	[Instituição não cadastrada]		
<b>Destinação:</b>	Comercial		
<b>Restrito a hospitais:</b>	Não Informado		
<b>Tarja:</b>	[Instituição não cadastrada]		
<b>Medicamento referência:</b>	Não		
<b>Apresentação fracionada:</b>	Não		

Apresentação	Forma Farmacéutica	Nº Apres.	Data de Publicação
500 MG + 125 MG COM REVCT STR AL X 100 (EMBOSP)	COMPRIMIDO REVESTIDO	15	07/07/2008
<b>Validade:</b>	36 meses	<b>Registro:</b>	10047045/0155
<b>Princípio Ativo:</b>	AMOXICILINA CLAVULANATO DE POTÁSSIO		
<b>Complemento Diferencial da Apresentação:</b>	[Instituição não cadastrada]		
<b>Embalagem:</b>	STRIP - Primária CARTELO DE CARTOLINA - Secundária		
<b>Local de Fabricação:</b>	Fabrilantes Nacionais [Instituição não cadastrada]		
	Fabrilantes Internacionais SANDOZ GMBH - ÁUSTRIA		
<b>Via de Administração:</b>	ORAL		
<b>IFA único:</b>	Não		

847 288

11091586

**Convenção:** CORDÃO DE BOMBADEIRO 400 20 T 300 400 CORDÃO BOMBADEIRO 101 30 T  
**Restrição de prescrição:** FARMACIA DA PÇA FEDERAL  
**Restrição de uso:** Venda sob prescrição médica  
**Destinação:** Comercial  
**Restrito a hospitais:** Não Informado  
**Taxa:** Não Informado  
**Medicamento referência:** Flu  
**Apresentação farmacêutica:** Man

1 001000 1

916, Terão 5, Avda I Special V2, Bloco B, Terço Brasil DF - (31) 71205 020 - Central de Atendimento Anvisa 0800 642 9882

916, Terão 5, Avda I Special V2, Bloco B, Terço Brasil DF - (31) 71205 020 - Central de Atendimento Anvisa 0800 642 9882

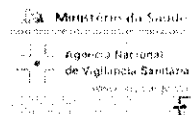

## Consulta de Produtos



## Detalhe do Produto : AZITROMICINA DI-HIDRATADA

<b>Nome da Empresa:</b>	MEDQUIMICA INDUSTRIA FARMACEUTICA LTDA.	<b>Autorização:</b>	1009178
<b>CNPJ:</b>	17.875.154/0001-20		
<b>Nome Comercial:</b>	AZITROMICINA DI-HIDRATADA		
<b>Classe Terapêutica:</b>	ANTIBIOTICOS SISTÊMICOS SIMPLES		
<b>Registro:</b>	109170097		
<b>Processo:</b>	25351.650055/2014-10	<b>Proc. Anterior:</b>	25000.670168/99-28
<b>Vencimento do Registro:</b>	05/2020		

Apresentação ATIVA	Forma Farmacêutica	Nº Apres.	Data de Publicação
500 MG COM REV CT BL AL PLAS INC X 3	COMPRIMIDO REVESTIDO	1	25/05/2015
<b>Validade:</b>	24 meses	<b>Registro:</b>	1091700970011
<b>Princípio Ativo:</b>	AZITROMICINA DI-HIDRATADA		
<b>Complemento Diferencial da Apresentação:</b>	[sem dados cadastrados]		
<b>Embalagem:</b>	- Primária - BLISTER DE ALUMÍNIO/PLÁSTICO TRANSPARENTE - Secundária - CARTUCHO DE CARTOLINA		
<b>Local de Fabricação:</b>	<b>Fabricantes Nacionais</b> MEDQUIMICA INDUSTRIA FARMACEUTICA LTDA - JUIZ DE FORA - BRASIL <b>Fabricantes Internacionais</b> [sem dados cadastrados]		
<b>Via de Administração:</b>	ORAL		
<b>IFA único:</b>	Sim		
<b>Conservação:</b>	CONSERVAR EM TEMPERATURA INFERIOR A 30°C PROTEGER DA LUZ E UMIDADE		
<b>Restrição de prescrição:</b>	[sem dados cadastrados]		
<b>Restrição de uso:</b>	[sem dados cadastrados]		
<b>Destinação:</b>	[sem dados cadastrados]		
<b>Restrito a hospitais:</b>	Não Informado		
<b>Tarja:</b>	[sem dados cadastrados]		
<b>Medicamento referência:</b>	Não		
<b>Apresentação fracionada:</b>	Não		

Apresentação ATIVA	Forma Farmacêutica	Nº Apres.	Data de Publicação
500 MG COM REV CT BL AL PLAS INC X 2	COMPRIMIDO REVESTIDO	2	25/05/2015
<b>Validade:</b>	24 meses	<b>Registro:</b>	1091700970028
<b>Princípio Ativo:</b>	AZITROMICINA DI-HIDRATADA		
<b>Complemento Diferencial da Apresentação:</b>	[sem dados cadastrados]		
<b>Embalagem:</b>	- Primária - BLISTER DE ALUMÍNIO/PLÁSTICO TRANSPARENTE - Secundária - CARTUCHO DE CARTOLINA		
<b>Local de Fabricação:</b>	<b>Fabricantes Nacionais</b> MEDQUIMICA INDUSTRIA FARMACEUTICA LTDA - JUIZ DE FORA - BRASIL <b>Fabricantes Internacionais</b> [sem dados cadastrados]		
<b>Via de Administração:</b>	DÉRMICA (Aplicação Tópica)		
<b>IFA único:</b>	Sim		
<b>Conservação:</b>	CONSERVAR EM TEMPERATURA AMBIENTE (AMBIENTE COM TEMPERATURA ENTRE 15 E 30°C) PROTEGER DA LUZ E UMIDADE		
<b>Restrição de prescrição:</b>	[sem dados cadastrados]		

<b>Restrição de uso:</b>	[sem dados cadastrados]
<b>Destinação:</b>	[sem dados cadastrados]
<b>Restrito a hospitais:</b>	Não Informado
<b>Tarja:</b>	[sem dados cadastrados]
<b>Medicamento referência:</b>	Não
<b>Apresentação fracionada:</b>	Não

Apresentação ATIVA	Forma Farmacêutica	Nº Apres.	Data de Publicação
500 MG COM REV CT BL AL PLAS TRANS X 100 (EMB HOSP)	COMPRIMIDO REVESTIDO	3	25/05/2015
<b>Validade:</b>	24 meses	<b>Registro:</b>	1091700970036
<b>Princípio Ativo:</b>	AZITROMICINA DI-HIDRATADA		
<b>Complemento Diferencial da Apresentação:</b>	[sem dados cadastrados]		
<b>Embalagem:</b>	- Primária - BLISTER DE ALUMÍNIO/PLÁSTICO TRANSPARENTE - Secundária - CARTUCHO DE CARTOLINA		
<b>Local de Fabricação:</b>	<b>Fabricantes Nacionais</b> MEDQUIMICA INDUSTRIA FARMACEUTICA LTDA - JUIZ DE FORA - BRASIL <b>Fabricantes Internacionais</b> [sem dados cadastrados]		
<b>Via de Administração:</b>	ORAL		
<b>IFA único:</b>	Sim		
<b>Conservação:</b>	CONSERVAR EM TEMPERATURA INFERIOR A 30°C PROTEGER DA LUZ E UMIDADE		
<b>Restrição de prescrição:</b>	[sem dados cadastrados]		
<b>Restrição de uso:</b>	[sem dados cadastrados]		
<b>Destinação:</b>	[sem dados cadastrados]		
<b>Restrito a hospitais:</b>	Não Informado		
<b>Tarja:</b>	[sem dados cadastrados]		
<b>Medicamento referência:</b>	Não		
<b>Apresentação fracionada:</b>	Não		

Apresentação ATIVA	Forma Farmacêutica	Nº Apres.	Data de Publicação
500 MG COM REV CT BL AL PLAS TRANS X 500 (EMB HOSP)	COMPRIMIDO REVESTIDO	4	25/05/2015
<b>Validade:</b>	24 meses	<b>Registro:</b>	1091700970044
<b>Princípio Ativo:</b>	AZITROMICINA DI-HIDRATADA		
<b>Complemento Diferencial da Apresentação:</b>	[sem dados cadastrados]		
<b>Embalagem:</b>	- Primária - BLISTER DE ALUMÍNIO/PLÁSTICO TRANSPARENTE - Secundária - CARTUCHO DE CARTOLINA		
<b>Local de Fabricação:</b>	<b>Fabricantes Nacionais</b> MEDQUIMICA INDUSTRIA FARMACEUTICA LTDA - JUIZ DE FORA - BRASIL <b>Fabricantes Internacionais</b> [sem dados cadastrados]		
<b>Via de Administração:</b>	ORAL		
<b>IFA único:</b>	Sim		
<b>Conservação:</b>	CONSERVAR EM TEMPERATURA INFERIOR A 30°C PROTEGER DA LUZ E UMIDADE		
<b>Restrição de prescrição:</b>	[sem dados cadastrados]		
<b>Restrição de uso:</b>	[sem dados cadastrados]		
<b>Destinação:</b>	[sem dados cadastrados]		
<b>Restrito a hospitais:</b>	Não Informado		
<b>Tarja:</b>	[sem dados cadastrados]		
<b>Medicamento referência:</b>	Não		
<b>Apresentação fracionada:</b>	Não		

The author is grateful to the referee for his/her comments.

REFERENCES

- 1. ...
- 2. ...
- 3. ...

Consulta de Produtos



Detalhe do Produto : CARBAMAZEPINA

**Nome da Empresa:** LABORATORIO TEUTO BRASILEIRO S/A  
**CNPJ:** 17.159.229/0001-76 **Autorização:** 1003700  
**Nome Comercial:** CARBAMAZEPINA  
**Categoria:** ANTI CONVULSIVANTES  
**Registro:** 103700472  
**Processo:** 25351.076855/2005-75  
**Vencimento do Registro:** 08/2020

**Apresentação ATIVA** **Forma Física** **Nº Apres.** **Data de Publicação**  
 200 MG COM CT BL AL PLAS INC X 20 COMPRIMIDO SIMPLES 1 19/08/2005  
**Validade:** 24 meses **Registro:** 1037004720010  
**Princípio Ativo:** CARBAMAZEPINA  
**Complemento Diferencial da Apresentação:** [Semelhante a referência]  
**Embalagem:** BLISTER DE ALUMINIO/PLASTICO INCOLOR - Primária  
 CARTUCHO DE CARTOLINA - Secundária  
**Local de Fabricação:** Fabricantes Nacionais  
 LABORATORIO TEUTO BRASILEIRO S/A - BRASIL  
Fabricantes Internacionais

**Apresentação ATIVA** **Forma Física** **Nº Apres.** **Data de Publicação**  
 200 MG COM CT BL AL PLAS INC X 30 COMPRIMIDO SIMPLES 2 19/08/2005  
**Validade:** 24 meses **Registro:** 1037004720019  
**Princípio Ativo:** CARBAMAZEPINA  
**Complemento Diferencial da Apresentação:** [Semelhante a referência]  
**Embalagem:** BLISTER DE ALUMINIO/PLASTICO INCOLOR - Primária  
 CARTUCHO DE CARTOLINA - Secundária  
**Local de Fabricação:** Fabricantes Nacionais  
 LABORATORIO TEUTO BRASILEIRO S/A - BRASIL  
Fabricantes Internacionais

**Apresentação ATIVA** **Forma Física** **Nº Apres.** **Data de Publicação**  
 200 MG COM CT BL AL PLAS INC X 60 (EMB HOSP) COMPRIMIDO SIMPLES 4 19/08/2005  
**Validade:** 24 meses **Registro:** 1037004720017  
**Princípio Ativo:** CARBAMAZEPINA  
**Complemento Diferencial da Apresentação:** [Semelhante a referência]  
**Embalagem:** BLISTER DE ALUMINIO/PLASTICO INCOLOR - Primária  
 CARTUCHO DE CARTOLINA - Secundária  
**Local de Fabricação:** Fabricantes Nacionais  
 LABORATORIO TEUTO BRASILEIRO S/A - BRASIL  
Fabricantes Internacionais

**Apresentação ATIVA** **Forma Física** **Nº Apres.** **Data de**

**Validade:** 24 meses  
**Princípio Ativo:** CARBAMAZEPINA  
**Complemento Diferencial da Apresentação:**  
**Embalagem:** BLISTER DE ALUMINIO/PLASTICO INCOLOR - Primária  
 CARTUCHO DE CARTOLINA - Secundária  
**Local de Fabricação:** Fabricantes Nacionais  
 LABORATORIO TEUTO BRASILEIRO S/A - BRASIL  
Fabricantes Internacionais

**Apresentação ATIVA** **Forma Física** **Nº Apres.** **Data de Publicação**  
 400 MG COM CT BL AL PLAS INC X 20 COMPRIMIDO SIMPLES 4 19/08/2005  
**Validade:** 24 meses **Registro:** 1037004720053  
**Princípio Ativo:** CARBAMAZEPINA  
**Complemento Diferencial da Apresentação:** [Semelhante a referência]  
**Embalagem:** BLISTER DE ALUMINIO/PLASTICO INCOLOR - Primária  
 CARTUCHO DE CARTOLINA - Secundária  
**Local de Fabricação:** Fabricantes Nacionais  
 LABORATORIO TEUTO BRASILEIRO S/A - BRASIL  
Fabricantes Internacionais

**Apresentação ATIVA** **Forma Física** **Nº Apres.** **Data de Publicação**  
 400 MG COM CT BL AL PLAS INC X 30 COMPRIMIDO SIMPLES 6 19/08/2005  
**Validade:** 24 meses **Registro:** 1037004720061  
**Princípio Ativo:** CARBAMAZEPINA  
**Complemento Diferencial da Apresentação:** [Semelhante a referência]  
**Embalagem:** BLISTER DE ALUMINIO/PLASTICO INCOLOR - Primária  
 CARTUCHO DE CARTOLINA - Secundária  
**Local de Fabricação:** Fabricantes Nacionais  
 LABORATORIO TEUTO BRASILEIRO S/A - BRASIL  
Fabricantes Internacionais

**Apresentação ATIVA** **Forma Física** **Nº Apres.** **Data de Publicação**  
 400 MG COM CT BL AL PLAS INC X 100 (EMB HOSP) COMPRIMIDO SIMPLES 7 19/08/2005  
**Validade:** 24 meses **Registro:** 1037004720071  
**Princípio Ativo:** CARBAMAZEPINA  
**Complemento Diferencial da Apresentação:** [Semelhante a referência]  
**Embalagem:** BLISTER DE ALUMINIO/PLASTICO INCOLOR - Primária  
 CARTUCHO DE CARTOLINA - Secundária  
**Local de Fabricação:** Fabricantes Nacionais  
 LABORATORIO TEUTO BRASILEIRO S/A - BRASIL  
Fabricantes Internacionais

**Apresentação ATIVA** **Forma Física** **Nº Apres.** **Data de Publicação**  
 200 MG COM CT BL AL PLAS INC X 50 (EMB HOSP) COMPRIMIDO SIMPLES 8 19/08/2005  
**Validade:** 24 meses **Registro:** 1037004720088  
**Princípio Ativo:** CARBAMAZEPINA

Publicação

19/08/2005

Registro: 1037004720010

Nº Apres.

Data de Publicação

19/08/2005

Registro: 1037004720053

Nº Apres.

Data de Publicação

19/08/2005

Registro: 1037004720061

Nº Apres.

Data de Publicação

19/08/2005

Registro: 1037004720071

Nº Apres.

Data de Publicação

19/08/2005

Registro: 1037004720088

689  
 8/11/2017

**Complemento Diferencial da Apresentação:** [sem dados cadastrais]

**Embalagem:** BLISTER DE ALUMÍNIO-PLÁSTICO INCOLOR - Primária  
 CARTUCHO DE CARTOLINA - Secundária

**Local de Fabricação:** Fabricantes Nacionais  
 LABORATÓRIO TEUTO BRASILEIRO S/A - BRASIL  
Fabricantes Internacionais  
 [sem dados cadastrais]

<b>Apresentação ATIVA</b>	<b>Forma Física</b>	<b>Nº Apres.</b>	<b>Data de Publicação</b>
400 MG COMCT BL AL PLAS INC X 300 (EMB HOSP)	COMPRIMIDO SIMPLES	9	19/08/2005
<b>Validade:</b>	24 meses	<b>Registro:</b>	1037001720056
<b>Princípio Ativo:</b>	CARBAMAZEPINA		
<b>Complemento Diferencial da Apresentação:</b>	[sem dados cadastrais]		
<b>Embalagem:</b>	BLISTER DE ALUMÍNIO-PLÁSTICO INCOLOR - Primária CARTUCHO DE CARTOLINA - Secundária		
<b>Local de Fabricação:</b>	<u>Fabricantes Nacionais</u> LABORATÓRIO TEUTO BRASILEIRO S/A - BRASIL <u>Fabricantes Internacionais</u> [sem dados cadastrais]		

<b>Apresentação ATIVA</b>	<b>Forma Física</b>	<b>Nº Apres.</b>	<b>Data de Publicação</b>
200 MG COMCT BL AL PLAS INC X 200 (EMB HOSP)	COMPRIMIDO SIMPLES	10	19/08/2005
<b>Validade:</b>	24 meses	<b>Registro:</b>	1037001720101
<b>Princípio Ativo:</b>	CARBAMAZEPINA		
<b>Complemento Diferencial da Apresentação:</b>	[sem dados cadastrais]		
<b>Embalagem:</b>	BLISTER DE ALUMÍNIO-PLÁSTICO INCOLOR - Primária CARTUCHO DE CARTOLINA - Secundária		
<b>Local de Fabricação:</b>	<u>Fabricantes Nacionais</u> LABORATÓRIO TEUTO BRASILEIRO S/A - BRASIL <u>Fabricantes Internacionais</u> [sem dados cadastrais]		

<b>Apresentação ATIVA</b>	<b>Forma Física</b>	<b>Nº Apres.</b>	<b>Data de Publicação</b>
200 MG COMCT BL AL PLAS INC X 300 (EMB HOSP)	COMPRIMIDO SIMPLES	11	19/08/2005
<b>Validade:</b>	24 meses	<b>Registro:</b>	1037001720118
<b>Princípio Ativo:</b>	CARBAMAZEPINA		
<b>Complemento Diferencial da Apresentação:</b>	[sem dados cadastrais]		
<b>Embalagem:</b>	BLISTER DE ALUMÍNIO-PLÁSTICO INCOLOR - Primária CARTUCHO DE CARTOLINA - Secundária		
<b>Local de Fabricação:</b>	<u>Fabricantes Nacionais</u> LABORATÓRIO TEUTO BRASILEIRO S/A - BRASIL <u>Fabricantes Internacionais</u> [sem dados cadastrais]		

<b>Apresentação ATIVA</b>	<b>Forma Física</b>	<b>Nº Apres.</b>	<b>Data de Publicação</b>
400 MG COMCT BL AL PLAS INC X 300 (EMB HOSP)	COMPRIMIDO SIMPLES	12	19/08/2005
<b>Validade:</b>	24 meses	<b>Registro:</b>	1037001720126
<b>Princípio Ativo:</b>	CARBAMAZEPINA		
<b>Complemento Diferencial da Apresentação:</b>	[sem dados cadastrais]		
<b>Embalagem:</b>	BLISTER DE ALUMÍNIO-PLÁSTICO INCOLOR - Primária CARTUCHO DE CARTOLINA - Secundária		

**Local de Fabricação:** Fabricantes Nacionais  
 LABORATÓRIO TEUTO BRASILEIRO S/A - BRASIL  
Fabricantes Internacionais  
 [sem dados cadastrais]

<b>Apresentação ATIVA</b>	<b>Forma Física</b>	<b>Nº Apres.</b>	<b>Data de Publicação</b>
400 MG COMCT BL AL PLAS INC X 300 (EMB HOSP)	COMPRIMIDO SIMPLES	13	19/08/2005
<b>Validade:</b>	24 meses	<b>Registro:</b>	1037001720134
<b>Princípio Ativo:</b>	CARBAMAZEPINA		
<b>Complemento Diferencial da Apresentação:</b>	[sem dados cadastrais]		
<b>Embalagem:</b>	BLISTER DE ALUMÍNIO-PLÁSTICO INCOLOR - Primária CARTUCHO DE CARTOLINA - Secundária		
<b>Local de Fabricação:</b>	<u>Fabricantes Nacionais</u> LABORATÓRIO TEUTO BRASILEIRO S/A - BRASIL <u>Fabricantes Internacionais</u> [sem dados cadastrais]		

VOLAR

S/A, Trecho 5, Área Especial 57, Bloco B, Torre Brasília - DF - CEP: 71205-050 - Central de Atendimento Anixa - 0800 612 9782

- Ministério da Saúde
- Agência Nacional de Vigilância Sanitária

Consulta de Produtos



Detalhe do Produto : cefalexina

**Nome da Empresa:** BRAINFARMA INDUSTRIA QUÍMICA E FARMACÉUTICA S.A  
**CNPJ:** 08.161.069/0001-10 **Autorização:** 1055849

**Nome Comercial:** cefalexina  
**Princípio Ativo:** CEFALEXINA MONOHIDRATADA  
**Categoria:** ANTI-BIÓTICOS SISTÊMICOS SIMPLES  
**Registro:** 155840294  
**Processo:** 25351.111147/2008-39  
**Vencimento do Registro:** 03/2017

Apresentação ATIVA	Forma Física	Nº Apres.	Data de Publicação
50 MG/ML PO SUS OR CX 6 FR VD AMB X 60 ML + CP MED	PO PARA SUSPENSAO ORAL	1	24/12/2012
<b>Validade:</b>		<b>Registro:</b>	1558402940015
<b>Embalagem:</b>	FRASCO DE VIDRO AMBAR - Primária CARTUCHO DE CARTOLINA - Secundária		
<b>Local de Fabricação:</b>	Fabricantes Nacionais NORTIS FARMACÉUTICA LTDA - EPP - BRASIL Fabricantes Internacionais		

Apresentação ATIVA	Forma Física	Nº Apres.	Data de Publicação
50 MG/ML PO SUS OR CX 6 FR VD AMB X 60 ML + 6 CP MED (EMB HOSPI)	PO PARA SUSPENSAO ORAL	2	24/12/2012
<b>Validade:</b>		<b>Registro:</b>	1558402940023
<b>Embalagem:</b>	FRASCO DE VIDRO AMBAR - Primária CAIXA DE PAPELAO COM COLMEIA - Secundária		
<b>Local de Fabricação:</b>	Fabricantes Nacionais NORTIS FARMACÉUTICA LTDA - EPP - BRASIL Fabricantes Internacionais		

Apresentação ATIVA	Forma Física	Nº Apres.	Data de Publicação
50 MG/ML PO SUS OR CX 10 FR VD AMB X 60 ML + 10 CP MED (EMB HOSPI)	PO PARA SUSPENSAO ORAL	3	24/12/2012
<b>Validade:</b>		<b>Registro:</b>	1558402940031
<b>Embalagem:</b>	FRASCO DE VIDRO AMBAR - Primária CAIXA DE PAPELAO COM COLMEIA - Secundária		
<b>Local de Fabricação:</b>	Fabricantes Nacionais NORTIS FARMACÉUTICA LTDA - EPP - BRASIL Fabricantes Internacionais		

Apresentação ATIVA	Forma Física	Nº Apres.	Data de Publicação
50 MG/ML PO SUS OR CX 12 FR VD AMB X 60 ML + 12 CP MED (EMB HOSPI)	PO PARA SUSPENSAO ORAL	4	24/12/2012
<b>Validade:</b>		<b>Registro:</b>	1558402940041
<b>Embalagem:</b>	FRASCO DE VIDRO AMBAR - Primária CAIXA DE PAPELAO COM COLMEIA - Secundária		
<b>Local de Fabricação:</b>	Fabricantes Nacionais NORTIS FARMACÉUTICA LTDA - EPP - BRASIL Fabricantes Internacionais		

Apresentação ATIVA	Forma Física	Nº Apres.	Data de Publicação
50 MG/ML PO SUS OR CX 25 FR VD AMB X 60 ML + 25 CP MED (EMB HOSPI)	PO PARA SUSPENSAO ORAL	5	24/12/2012
<b>Validade:</b>		<b>Registro:</b>	1558402940058
<b>Embalagem:</b>	FRASCO DE VIDRO AMBAR - Primária CAIXA DE PAPELAO COM COLMEIA - Secundária		
<b>Local de Fabricação:</b>	Fabricantes Nacionais NORTIS FARMACÉUTICA LTDA - EPP - BRASIL Fabricantes Internacionais		

Apresentação ATIVA	Forma Física	Nº Apres.	Data de Publicação
50 MG/ML PO SUS OR CX 50 FR VD AMB X 60 ML + 50 CP MED (EMB HOSPI)	PO PARA SUSPENSAO ORAL	6	24/12/2012
<b>Validade:</b>		<b>Registro:</b>	1558402940066
<b>Embalagem:</b>	FRASCO DE VIDRO AMBAR - Primária CAIXA DE PAPELAO COM COLMEIA - Secundária		
<b>Local de Fabricação:</b>	Fabricantes Nacionais NORTIS FARMACÉUTICA LTDA - EPP - BRASIL Fabricantes Internacionais		

Apresentação ATIVA	Forma Física	Nº Apres.	Data de Publicação
50 MG/ML PO SUS OR CX 6 FR VD AMB X 100 ML + CP MED	PO PARA SUSPENSAO ORAL	7	24/12/2012
<b>Validade:</b>		<b>Registro:</b>	1558402940074
<b>Embalagem:</b>	FRASCO DE VIDRO AMBAR - Primária CARTUCHO DE CARTOLINA - Secundária		
<b>Local de Fabricação:</b>	Fabricantes Nacionais NORTIS FARMACÉUTICA LTDA - EPP - BRASIL Fabricantes Internacionais		

Apresentação ATIVA	Forma Física	Nº Apres.	Data de Publicação
50 MG/ML PO SUS OR CX 6 FR VD AMB X 100 ML + 6 CP MED (EMB HOSPI)	PO PARA SUSPENSAO ORAL	8	24/12/2012
<b>Validade:</b>		<b>Registro:</b>	1558402940082
<b>Embalagem:</b>	FRASCO DE VIDRO AMBAR - Primária CAIXA DE PAPELAO COM COLMEIA - Secundária		
<b>Local de Fabricação:</b>	Fabricantes Nacionais NORTIS FARMACÉUTICA LTDA - EPP - BRASIL Fabricantes Internacionais		

Apresentação ATIVA	Forma Física	Nº Apres.	Data de Publicação
50 MG/ML PO SUS OR CX 10 FR VD AMB X 100 ML + 10 CP MED (EMB HOSPI)	PO PARA SUSPENSAO ORAL	9	24/12/2012
<b>Validade:</b>		<b>Registro:</b>	1558402940090
<b>Embalagem:</b>	FRASCO DE VIDRO AMBAR - Primária CAIXA DE PAPELAO COM COLMEIA - Secundária		
<b>Local de Fabricação:</b>	Fabricantes Nacionais NORTIS FARMACÉUTICA LTDA - EPP - BRASIL Fabricantes Internacionais		

Apresentação ATIVA	Forma Física	Nº Apres.	Data de Publicação
50 MG/ML PO SUS OR CX 12 FR VD AMB X 100 ML + 12 CP MED (EMB HOSPI)	PO PARA SUSPENSAO ORAL	10	24/12/2012
<b>Validade:</b>		<b>Registro:</b>	1558402940104
<b>Embalagem:</b>	FRASCO DE VIDRO AMBAR - Primária		

Item 50  
991

Embalagem:	Forma Física	Nº Apres.	Data de Publicação
CAIXA DE PAPELÃO COM COLMEIA - Secundária			
<b>Local de Fabricação:</b>	Fabricantes Nacionais NORTIS FARMACÉUTICA LTDA - EPP - BRASIL  Fabricantes Internacionais (sem fabricação no Brasil)		
<b>Apresentação ATIVA</b>	<b>Forma Física</b>	<b>Nº Apres.</b>	<b>Data de Publicação</b>
50 MG/ML PÓ SUS OR CX 25 FR VD AMB X 100 ML + 25 CP MED (EMB HOSP)	PO PARA SUSPENSÃO ORAL	11	24/12/2012
<b>Validade:</b>	24 meses	<b>Registro:</b>	1558402940112
<b>Embalagem:</b>	FRASCO DE VIDRO AMBAR - Primária CAIXA DE PAPELÃO COM COLMEIA - Secundária		
<b>Local de Fabricação:</b>	Fabricantes Nacionais NORTIS FARMACÉUTICA LTDA - EPP - BRASIL  Fabricantes Internacionais (sem fabricação no Brasil)		
<b>Apresentação ATIVA</b>	<b>Forma Física</b>	<b>Nº Apres.</b>	<b>Data de Publicação</b>
50 MG/ML PÓ SUS OR CX 50 FR VD AMB X 100 ML + 50 CP MED (EMB HOSP)	PO PARA SUSPENSÃO ORAL	12	24/12/2012
<b>Validade:</b>	24 meses	<b>Registro:</b>	1558402940120
<b>Embalagem:</b>	FRASCO DE VIDRO AMBAR - Primária CAIXA DE PAPELÃO COM COLMEIA - Secundária		
<b>Local de Fabricação:</b>	Fabricantes Nacionais NORTIS FARMACÉUTICA LTDA - EPP - BRASIL  Fabricantes Internacionais (sem fabricação no Brasil)		
<b>Apresentação ATIVA</b>	<b>Forma Física</b>	<b>Nº Apres.</b>	<b>Data de Publicação</b>
50 MG/ML PÓ SUS OR CT FR VD AMB X 120 ML + CP MED	PO PARA SUSPENSÃO ORAL	13	24/12/2012
<b>Validade:</b>	24 meses	<b>Registro:</b>	1558402940139
<b>Embalagem:</b>	FRASCO DE VIDRO AMBAR - Primária CARTUCHO DE CARTOLINA - Secundária		
<b>Local de Fabricação:</b>	Fabricantes Nacionais NORTIS FARMACÉUTICA LTDA - EPP - BRASIL  Fabricantes Internacionais (sem fabricação no Brasil)		
<b>Apresentação ATIVA</b>	<b>Forma Física</b>	<b>Nº Apres.</b>	<b>Data de Publicação</b>
50 MG/ML PÓ SUS OR CX 6 FR VD AMB X 120 ML + 6 CP MED (EMB HOSP)	PO PARA SUSPENSÃO ORAL	14	24/12/2012
<b>Validade:</b>	24 meses	<b>Registro:</b>	1558402940147
<b>Embalagem:</b>	FRASCO DE VIDRO AMBAR - Primária CAIXA DE PAPELÃO COM COLMEIA - Secundária		
<b>Local de Fabricação:</b>	Fabricantes Nacionais NORTIS FARMACÉUTICA LTDA - EPP - BRASIL  Fabricantes Internacionais (sem fabricação no Brasil)		
<b>Apresentação ATIVA</b>	<b>Forma Física</b>	<b>Nº Apres.</b>	<b>Data de Publicação</b>
50 MG/ML PÓ SUS OR CX 10 FR VD AMB X 120 ML + 10 CP MED (EMB HOSP)	PO PARA SUSPENSÃO ORAL	15	24/12/2012
<b>Validade:</b>	24 meses	<b>Registro:</b>	1558402940155
<b>Embalagem:</b>	FRASCO DE VIDRO AMBAR - Primária CAIXA DE PAPELÃO COM COLMEIA - Secundária		
<b>Local de Fabricação:</b>	Fabricantes Nacionais NORTIS FARMACÉUTICA LTDA - EPP - BRASIL  Fabricantes Internacionais (sem fabricação no Brasil)		

Apresentação ATIVA	Forma Física	Nº Apres.	Data de Publicação
50 MG/ML PÓ SUS OR CX 12 FR VD AMB X 120 ML + 12 CP MED (EMB HOSP)	PO PARA SUSPENSÃO ORAL	16	24/12/2012
<b>Validade:</b>	24 meses	<b>Registro:</b>	1558402940163
<b>Embalagem:</b>	FRASCO DE VIDRO AMBAR - Primária CAIXA DE PAPELÃO COM COLMEIA - Secundária		
<b>Local de Fabricação:</b>	Fabricantes Nacionais NORTIS FARMACÉUTICA LTDA - EPP - BRASIL  Fabricantes Internacionais (sem fabricação no Brasil)		
<b>Apresentação ATIVA</b>	<b>Forma Física</b>	<b>Nº Apres.</b>	<b>Data de Publicação</b>
50 MG/ML PÓ SUS OR CX 25 FR VD AMB X 120 ML + 25 CP MED (EMB HOSP)	PO PARA SUSPENSÃO ORAL	17	24/12/2012
<b>Validade:</b>	24 meses	<b>Registro:</b>	1558402940171
<b>Embalagem:</b>	FRASCO DE VIDRO AMBAR - Primária CAIXA DE PAPELÃO COM COLMEIA - Secundária		
<b>Local de Fabricação:</b>	Fabricantes Nacionais NORTIS FARMACÉUTICA LTDA - EPP - BRASIL  Fabricantes Internacionais (sem fabricação no Brasil)		
<b>Apresentação ATIVA</b>	<b>Forma Física</b>	<b>Nº Apres.</b>	<b>Data de Publicação</b>
50 MG/ML PÓ SUS OR CX 50 FR VD AMB X 120 ML + 50 CP MED (EMB HOSP)	PO PARA SUSPENSÃO ORAL	18	24/12/2012
<b>Validade:</b>	24 meses	<b>Registro:</b>	1558402940181
<b>Embalagem:</b>	FRASCO DE VIDRO AMBAR - Primária CAIXA DE PAPELÃO COM COLMEIA - Secundária		
<b>Local de Fabricação:</b>	Fabricantes Nacionais NORTIS FARMACÉUTICA LTDA - EPP - BRASIL  Fabricantes Internacionais (sem fabricação no Brasil)		
<b>Apresentação ATIVA</b>	<b>Forma Física</b>	<b>Nº Apres.</b>	<b>Data de Publicação</b>
50 MG/ML PÓ SUS OR CT FR VD AMB X 150 ML + CP MED	PO PARA SUSPENSÃO ORAL	19	24/12/2012
<b>Validade:</b>	24 meses	<b>Registro:</b>	1558402940198
<b>Embalagem:</b>	FRASCO DE VIDRO AMBAR - Primária CARTUCHO DE CARTOLINA - Secundária		
<b>Local de Fabricação:</b>	Fabricantes Nacionais NORTIS FARMACÉUTICA LTDA - EPP - BRASIL  Fabricantes Internacionais (sem fabricação no Brasil)		
<b>Apresentação ATIVA</b>	<b>Forma Física</b>	<b>Nº Apres.</b>	<b>Data de Publicação</b>
50 MG/ML PÓ SUS OR CX 6 FR VD AMB X 150 ML + 6 CP MED (EMB HOSP)	PO PARA SUSPENSÃO ORAL	20	24/12/2012
<b>Validade:</b>	24 meses	<b>Registro:</b>	1558402940201
<b>Embalagem:</b>	FRASCO DE VIDRO AMBAR - Primária CAIXA DE PAPELÃO COM COLMEIA - Secundária		
<b>Local de Fabricação:</b>	Fabricantes Nacionais NORTIS FARMACÉUTICA LTDA - EPP - BRASIL  Fabricantes Internacionais (sem fabricação no Brasil)		
<b>Apresentação ATIVA</b>	<b>Forma Física</b>	<b>Nº Apres.</b>	<b>Data de Publicação</b>
50 MG/ML PÓ SUS OR CX 10 FR VD AMB X 150 ML + 10 CP MED (EMB HOSP)	PO PARA SUSPENSÃO ORAL	21	24/12/2012
<b>Validade:</b>	24 meses	<b>Registro:</b>	1558402940211
<b>Embalagem:</b>	FRASCO DE VIDRO AMBAR - Primária CAIXA DE PAPELÃO COM COLMEIA - Secundária		



Local de Fabricação:  
FABRIL DE PAPELARIA  
MORRIS FERRACELLI LTDA - ATUA - SP - BRASIL  
Fabricantes: Ferracellis

**Apresentação ATIVA**  
NO PAPA VIBRO COM C/ 24 FOLHAS AMB X  
150 ML + 25 (FOLHAS) (FERRACELI)

Forma Física	Nº Apres.	Data de Publicação
NO PAPA VIBRO COM C/ 24 FOLHAS AMB X	23	24/12/2012

**Validade:** 24 meses  
**Embalagem:** PAPA COM VIBRO AMBAR - Primeira Edição - Edição de Referência - Edição Secundária  
**Local de Fabricação:** MORRIS FERRACELLI LTDA - ATUA - SP - BRASIL  
Fabricantes: Ferracellis

**Apresentação ATIVA**  
NO PAPA SUSPENSÃO COM  
150 ML + 25 (FOLHAS) (FERRACELI)

Forma Física	Nº Apres.	Data de Publicação
NO PAPA SUSPENSÃO COM	23	24/12/2012

**Validade:** 24 meses  
**Embalagem:** PAPA COM VIBRO AMBAR - Primeira Edição - Edição de Referência - Edição Secundária  
**Local de Fabricação:** MORRIS FERRACELLI LTDA - ATUA - SP - BRASIL  
Fabricantes: Ferracellis

**Apresentação ATIVA**  
NO PAPA SUSPENSÃO COM  
150 ML + 25 (FOLHAS) (FERRACELI)

Forma Física	Nº Apres.	Data de Publicação
NO PAPA SUSPENSÃO COM	24	24/12/2012

**Validade:** 24 meses  
**Embalagem:** PAPA COM VIBRO AMBAR - Primeira Edição - Edição de Referência - Edição Secundária  
**Local de Fabricação:** MORRIS FERRACELLI LTDA - ATUA - SP - BRASIL  
Fabricantes: Ferracellis

SMA, Trecho 5, Área Especial V, Morri B, Bairro Rosalia Di - CEP: 12105-050 - Centro de Atendimento Anvisa - 0800 642 9782



**Detalhe do Produto : FLUXON**

**Nome de Empresa:** BRANFARMA FARMACIA QUIMICA E FARMACUTICA S.A  
**CNPJ:** 09.161.090/0001-10  
**Nome Comercial:** FLUXON  
**Princípio Ativo:** CLORAZEPINA  
**Categoria:** ANSIOLITICOS  
**Registro:** 155840187  
**Processo:** 25351.35564/2011-50  
**Vencimento do Registro:** 06/2016  
**Autuação:** 1004889

**Forma Física:** COMPRIMIDO SIMPLES  
**Validade:** 36 meses  
**Local de Fabricação:** FARMACIAS NACIONAIS  
**Fabricantes Internacionais:** FARMACIAS NACIONAIS

**Forma Física:** COMPRIMIDO SIMPLES  
**Validade:** 36 meses  
**Local de Fabricação:** FARMACIAS NACIONAIS  
**Fabricantes Internacionais:** FARMACIAS NACIONAIS

**Forma Física:** COMPRIMIDO SIMPLES  
**Validade:** 36 meses  
**Local de Fabricação:** FARMACIAS NACIONAIS  
**Fabricantes Internacionais:** FARMACIAS NACIONAIS

**Forma Física:** COMPRIMIDO SIMPLES  
**Validade:** 36 meses  
**Local de Fabricação:** FARMACIAS NACIONAIS  
**Fabricantes Internacionais:** FARMACIAS NACIONAIS

**Forma Física:** COMPRIMIDO SIMPLES  
**Validade:** 36 meses  
**Local de Fabricação:** FARMACIAS NACIONAIS  
**Fabricantes Internacionais:** FARMACIAS NACIONAIS

**Forma Física:** COMPRIMIDO SIMPLES  
**Validade:** 36 meses  
**Local de Fabricação:** FARMACIAS NACIONAIS  
**Fabricantes Internacionais:** FARMACIAS NACIONAIS

**Forma Física:** COMPRIMIDO SIMPLES  
**Validade:** 36 meses  
**Local de Fabricação:** FARMACIAS NACIONAIS  
**Fabricantes Internacionais:** FARMACIAS NACIONAIS

**Forma Física:** COMPRIMIDO SIMPLES  
**Validade:** 36 meses  
**Local de Fabricação:** FARMACIAS NACIONAIS  
**Fabricantes Internacionais:** FARMACIAS NACIONAIS

**Forma Física:** COMPRIMIDO SIMPLES  
**Validade:** 36 meses  
**Local de Fabricação:** FARMACIAS NACIONAIS  
**Fabricantes Internacionais:** FARMACIAS NACIONAIS

**Forma Física:** COMPRIMIDO SIMPLES  
**Validade:** 36 meses  
**Local de Fabricação:** FARMACIAS NACIONAIS  
**Fabricantes Internacionais:** FARMACIAS NACIONAIS

**Forma Física:** COMPRIMIDO SIMPLES  
**Validade:** 36 meses  
**Local de Fabricação:** FARMACIAS NACIONAIS  
**Fabricantes Internacionais:** FARMACIAS NACIONAIS

**Forma Física:** COMPRIMIDO SIMPLES  
**Validade:** 36 meses  
**Local de Fabricação:** FARMACIAS NACIONAIS  
**Fabricantes Internacionais:** FARMACIAS NACIONAIS

994





1. Identificação do paciente Nome: _____ Número de Inscrição Estadual: _____ Número de Registro Profissional: _____		2. Identificação do profissional Nome: _____ Número de Inscrição Estadual: _____ Número de Registro Profissional: _____	
3. Identificação do estabelecimento Nome: _____ Endereço: _____ CEP: _____		4. Identificação do procedimento Descrição: _____ Data: ____/____/____	
5. Anamnese e Exame Físico História da doença atual: _____ História da doença pregressa: _____ História de cirurgias: _____ Hábitos de vida: _____ Exame físico: _____			
6. Diagnóstico e Conduta Diagnóstico: _____ Conduta: _____			
7. Assinatura e Rubrica Nome do profissional: _____ Número de Registro Profissional: _____			

004

**CARTÃO AZEVEDO BASTOS** - 1ª Edição - 2013

**Autenticação Digital**

Cod. Autenticação: 884248881838801031851 Data: 28/08/2013 13:08:11

Centro de estudos do em: <http://www.azevedobastos.com.br>

Assim como, está a regulamentação para o exercício da profissão de enfermeiro, a legislação também prevê a regulamentação para o exercício da profissão de fisioterapeuta.

**Assinatura:** \_\_\_\_\_

**Carimbo:** \_\_\_\_\_

**Nome do Profissional:** \_\_\_\_\_

**Número de Registro Profissional:** \_\_\_\_\_

**Endereço:** \_\_\_\_\_

**CEP:** \_\_\_\_\_

**CARTÃO AZEVEDO BASTOS** - 1ª Edição - 2013

**Autenticação Digital**

Cod. Autenticação: 884248881838801031851 Data: 28/08/2013 13:08:11

Centro de estudos do em: <http://www.azevedobastos.com.br>

1. Nome completo: \_\_\_\_\_  
 2. Número de identificação: \_\_\_\_\_  
 3. Data de nascimento: \_\_\_\_\_  
 4. Sexo:  Masculino  Feminino  
 5. Estado civil:  Solteiro  Casado  Divorciado  Viúvo  
 6. Profissão: \_\_\_\_\_  
 7. Endereço completo: \_\_\_\_\_  
 8. Cidade: \_\_\_\_\_ Estado: \_\_\_\_\_  
 9. CEP: \_\_\_\_\_

10. Assinatura: \_\_\_\_\_  
 11. Data: \_\_\_\_\_

12. Nome completo: \_\_\_\_\_  
 13. Número de identificação: \_\_\_\_\_  
 14. Data de nascimento: \_\_\_\_\_  
 15. Sexo:  Masculino  Feminino  
 16. Estado civil:  Solteiro  Casado  Divorciado  Viúvo  
 17. Profissão: \_\_\_\_\_  
 18. Endereço completo: \_\_\_\_\_  
 19. Cidade: \_\_\_\_\_ Estado: \_\_\_\_\_  
 20. CEP: \_\_\_\_\_

21. Assinatura: \_\_\_\_\_  
 22. Data: \_\_\_\_\_

23. Nome completo: \_\_\_\_\_  
 24. Número de identificação: \_\_\_\_\_  
 25. Data de nascimento: \_\_\_\_\_  
 26. Sexo:  Masculino  Feminino  
 27. Estado civil:  Solteiro  Casado  Divorciado  Viúvo  
 28. Profissão: \_\_\_\_\_  
 29. Endereço completo: \_\_\_\_\_  
 30. Cidade: \_\_\_\_\_ Estado: \_\_\_\_\_  
 31. CEP: \_\_\_\_\_

32. Assinatura: \_\_\_\_\_  
 33. Data: \_\_\_\_\_

34. Nome completo: \_\_\_\_\_  
 35. Número de identificação: \_\_\_\_\_  
 36. Data de nascimento: \_\_\_\_\_  
 37. Sexo:  Masculino  Feminino  
 38. Estado civil:  Solteiro  Casado  Divorciado  Viúvo  
 39. Profissão: \_\_\_\_\_  
 40. Endereço completo: \_\_\_\_\_  
 41. Cidade: \_\_\_\_\_ Estado: \_\_\_\_\_  
 42. CEP: \_\_\_\_\_

43. Assinatura: \_\_\_\_\_  
 44. Data: \_\_\_\_\_

45. Nome completo: \_\_\_\_\_  
 46. Número de identificação: \_\_\_\_\_  
 47. Data de nascimento: \_\_\_\_\_  
 48. Sexo:  Masculino  Feminino  
 49. Estado civil:  Solteiro  Casado  Divorciado  Viúvo  
 50. Profissão: \_\_\_\_\_  
 51. Endereço completo: \_\_\_\_\_  
 52. Cidade: \_\_\_\_\_ Estado: \_\_\_\_\_  
 53. CEP: \_\_\_\_\_

54. Assinatura: \_\_\_\_\_  
 55. Data: \_\_\_\_\_

0087

**CARTÃO ATIVO BASTOS**  
**Autenticação Digital**  
 Cód. Autenticação: 84222001815900105184 Data: 21/08/2018 15:58:43  
 Cód. Documento: 00000000000000000000000000000000  
 Confira os dados em seu site digitalizador oficial para garantir a validade jurídica.

1. Nome completo: \_\_\_\_\_  
 2. Número de identificação: \_\_\_\_\_  
 3. Data de nascimento: \_\_\_\_\_  
 4. Sexo:  Masculino  Feminino  
 5. Estado civil:  Solteiro  Casado  Divorciado  Viúvo  
 6. Profissão: \_\_\_\_\_  
 7. Endereço completo: \_\_\_\_\_  
 8. Cidade: \_\_\_\_\_ Estado: \_\_\_\_\_  
 9. CEP: \_\_\_\_\_

10. Assinatura: \_\_\_\_\_  
 11. Data: \_\_\_\_\_

12. Nome completo: \_\_\_\_\_  
 13. Número de identificação: \_\_\_\_\_  
 14. Data de nascimento: \_\_\_\_\_  
 15. Sexo:  Masculino  Feminino  
 16. Estado civil:  Solteiro  Casado  Divorciado  Viúvo  
 17. Profissão: \_\_\_\_\_  
 18. Endereço completo: \_\_\_\_\_  
 19. Cidade: \_\_\_\_\_ Estado: \_\_\_\_\_  
 20. CEP: \_\_\_\_\_

21. Assinatura: \_\_\_\_\_  
 22. Data: \_\_\_\_\_

23. Nome completo: \_\_\_\_\_  
 24. Número de identificação: \_\_\_\_\_  
 25. Data de nascimento: \_\_\_\_\_  
 26. Sexo:  Masculino  Feminino  
 27. Estado civil:  Solteiro  Casado  Divorciado  Viúvo  
 28. Profissão: \_\_\_\_\_  
 29. Endereço completo: \_\_\_\_\_  
 30. Cidade: \_\_\_\_\_ Estado: \_\_\_\_\_  
 31. CEP: \_\_\_\_\_

32. Assinatura: \_\_\_\_\_  
 33. Data: \_\_\_\_\_

34. Nome completo: \_\_\_\_\_  
 35. Número de identificação: \_\_\_\_\_  
 36. Data de nascimento: \_\_\_\_\_  
 37. Sexo:  Masculino  Feminino  
 38. Estado civil:  Solteiro  Casado  Divorciado  Viúvo  
 39. Profissão: \_\_\_\_\_  
 40. Endereço completo: \_\_\_\_\_  
 41. Cidade: \_\_\_\_\_ Estado: \_\_\_\_\_  
 42. CEP: \_\_\_\_\_

43. Assinatura: \_\_\_\_\_  
 44. Data: \_\_\_\_\_

45. Nome completo: \_\_\_\_\_  
 46. Número de identificação: \_\_\_\_\_  
 47. Data de nascimento: \_\_\_\_\_  
 48. Sexo:  Masculino  Feminino  
 49. Estado civil:  Solteiro  Casado  Divorciado  Viúvo  
 50. Profissão: \_\_\_\_\_  
 51. Endereço completo: \_\_\_\_\_  
 52. Cidade: \_\_\_\_\_ Estado: \_\_\_\_\_  
 53. CEP: \_\_\_\_\_

54. Assinatura: \_\_\_\_\_  
 55. Data: \_\_\_\_\_









REPÚBLICA FEDERATIVA DO BRASIL  
 ESTADO DA PARAÍBA  
 CARTÓRIO AZEVEDO BASTOS  
 FUNDADO EM 1888  
 PRIMEIRO REGISTRO CIVIL DE NASCIMENTO E ÓBITOS E PRIVATIVO DE CASAMENTOS,  
 INTERDIÇÕES E TUTELAS DA COMARCA DE JOÃO PESSOA

Av. Epitácio Pessoa, 1145 Bairro dos Estados 58030-00, João Pessoa PB  
 Tel.: (83) 3244-5404 / Fax: (83) 3244-5484  
<http://www.azevedobastos.not.br>  
 E-mail: [cartorio@azevedobastos.not.br](mailto:cartorio@azevedobastos.not.br)



**CERTIDÃO DE AUTENTICAÇÃO DIGITAL**

O Bel. Válber Azevêdo de Miranda Cavalcanti, Oficial do Primeiro Registro Civil de Nascimentos e Óbitos e Privativo de Casamentos, Interdições e Tutelas com atribuição de autenticar e reconhecer firmas da Comarca de João Pessoa Capital do Estado da Paraíba, em virtude etc...

Certifica com base na Lei 8935/94 - art. 7º - inc. V, que o(s) documento(s) em anexo é reprodução fiel do original que me foi apresentado e neste ato confirmo sua autenticidade através do Código de Controle e Autenticação abaixo.  
 O referido é verdade, dou fé.

Este documento foi emitido em 05/09/2016 às 09:10:24 (hora de Brasília).

**CHAVE DIGITAL**

00005b1d734fd94f057f2d69fe6bc05b74ab97917409cbf39a706404e303a09b11055950c29a560a388c9bf31  
 251f578fb3ea77a2b3f8e7cb0e4e6699568d43d2ff751c025f53ee4d0111097a56805a3

A chave digital acima, garante que este documento foi gerado para PROMEFARMA REPRESENTACOES COMERCIAIS LTDA e emitido através do site do Cartório Azevedo Bastos, de acordo com a Legislação Federal em vigor Art 1º, e 10º, § 1º, da MP 2200/01.

**Esta certidão tem a sua validade até: 25/08/2017 às 15:13:01 (Dia/Mês/Ano)**

Código de Controle da Certidão: 580314

Código de Controle da Autenticação:

**58422508161508010516-1 a 58422508161508010516-14**

A autenticidade desta certidão poderá ser confirmada por qualquer pessoa e a qualquer momento através do site: <http://www.azevedobastos.not.br>

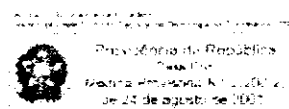

PETIÇÃO

Nome da Empresa: BRAINFARMA INDUSTRIA QUIMICA E FARMACÊUTICA S.A.  
 CNPJ: 05.161.069/0001-10  
 Identificador a Modalidade de Petição:  Petição Ordinária / 25031.556634/2011.60  
 Nº do Protocolo de Acompanhamento de Petição: 2005.987140.606668  
 142 - Similar - Renovação de Registro de Medicamento  
 Nº de Pedido: 1017689/15-6  
 Nº do Expediente: 05.161.069/0001-10 - BRAINFARMA INDUSTRIA QUIMICA E FARMACÊUTICA S.A.

#35#

Comunicar ao: Agência Nacional de Vigilância Sanitária - ANVISA

Observações:

PRODUTO: Fluxon (genérico) 25mg e 75mg - comprimido  
 REFERÊNCIA: Renovação de Registro de Medicamento Similar

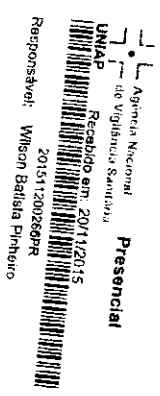

Local e data: Anápolis, 20/11/2015  
 Nome do Responsável Legal ou Representante Legal: Wilson Batista Pinheiro  
 Assinatura do Responsável Legal ou Representante Legal: *Wilson Batista Pinheiro*

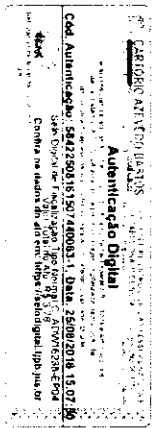

AGÊNCIA NACIONAL DE VIGILÂNCIA SANITÁRIA

CONFIRMAÇÃO E ACOMPANHAMENTO DE PROTOCOLO

COMPROVANTE DE PROTOCULAÇÃO Nº: 2005.987140.606668

Protocolo: 25352493131201511  
 Tipo de Documento: Petição  
 Nº Expediente: 1017689/15-6  
 Favorcedor: 05.161.069/0001-10 - BRAINFARMA INDUSTRIA QUIMICA E FARMACÊUTICA S.A.  
 Assunto: 142 - SIMILAR - Renovação de Registro de Medicamento  
 Nome do Produto: XXXXXXXXXXXXXXXXXXXX  
 Nº de Cadastro: 201511200266PR  
 Nº do Registro: XXXXXXXX

Este documento foi emitido em 25/11/2015 pela empresa BRAINFARMA INDUSTRIA QUIMICA E FARMACÊUTICA S.A. (CNPJ: heilen cristina mendes lopes)

ATENÇÃO

Este documento tem prazo de validade de 30 dias, podendo ser reimpresso quantas vezes forem necessárias.

Esse documento não produz efeitos legais, passando a ser válido somente após a publicação do assunto de que se trata a petição ou processo no Diário Oficial.

Data de Emissão deste Comprovante: 25/11/2015  
 Data de Validade deste Comprovante: 25/12/2015

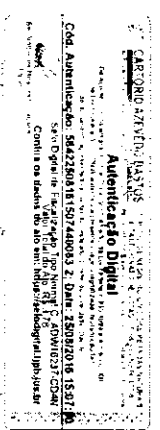

REPÚBLICA FEDERATIVA DO BRASIL  
 ESTADO DA PARAÍBA  
 CARTÓRIO AZEVEDO BASTOS  
 FUNDADO EM 1888  
 PRIMEIRO REGISTRO CIVIL DE NASCIMENTO E ÓBITOS E PRIVATIVO DE CASAMENTOS,  
 INTERDIÇÕES E TUTELAS DA COMARCA DE JOÃO PESSOA

Av. Eptácio Pessoa, 1145 Bairro dos Estados 58030-00, João Pessoa PB  
 Tel.: (83) 3244-5404 / Fax: (83) 3244-5484  
<http://www.azevedobastos.not.br>  
 E-mail: [cartorio@azevedobastos.not.br](mailto:cartorio@azevedobastos.not.br)



**CERTIDÃO DE AUTENTICAÇÃO DIGITAL**

O Bel. Válber Azevêdo de Miranda Cavalcanti, Oficial do Primeiro Registro Civil de Nascimentos e Óbitos e Privativo de Casamentos, Interdições e Tutelas com atribuição de autenticar e reconhecer firmas da Comarca de João Pessoa Capital do Estado da Paraíba, em virtude etc...

Certifica com base na Lei 8935/94 - art. 7º - inc. V, que o(s) documento(s) em anexo é reprodução fiel do original que me foi apresentado e neste ato confirmo sua autenticidade através do Código de Controle e Autenticação abaixo.  
 O referido é verdade, dou fé.

Este documento foi emitido em 12/09/2016 às 14:58:42 (hora de Brasília).

**CHAVE DIGITAL**

00005b1d734fd94f057f2d69fe6bc05bca7d4615de82619c85da330d1da743f0dd5aa5913a750dc44a5d73004  
 2036848fb3ea77a2b3f8e7cb0e4e6699568d43dc73144a49be41936c60f94d1c4511e93

A chave digital acima, garante que este documento foi gerado para PROMEFARMA REPRESENTACOES COMERCIAIS LTDA e emitido através do site do Cartório Azevedo Bastos, de acordo com a Legislação Federal em vigor Art 1º. e 10º. § 1º. da MP 2200/01.

**Esta certidão tem a sua validade até: 25/08/2017 às 15:13:01 (Dia/Mês/Ano)**

Código de Controle da Certidão: 580313

Código de Controle da Autenticação:

**58422508161507440063-1 a 58422508161507440063-2**

A autenticidade desta certidão poderá ser confirmada por qualquer pessoa e a qualquer momento através do site: <http://www.azevedobastos.not.br>

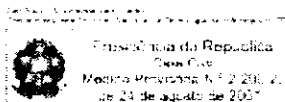



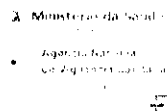

## Consulta de Produtos



## Detalhe do Produto : Cloridrato de Ciprofloxacino

**Nome da Empresa:** PRATI DONADUZZI & CIA LTDA  
**CNPJ:** 73.550.943/0001-66 **Autorização:** 1025685  
**Nome Comercial:** Cloridrato de Ciprofloxacino  
**Classe Terapêutica:** ANTIBIOTICOS SISTEMICOS SIMPLIS  
**Registro:** 125680150  
**Processo:** 25351.155195/2009-79  
**Vencimento do Registro:** 06/2017

Apresentação ATIVA	Forma Farmacêutica	Nº Apros.	Data de Publicação
250 MG COM REV CT BI AL PLAS INX X 6	COMPRIMIDO REVESTIDO	1	18/06/2007
<b>Validade:</b>	24 meses	<b>Registro:</b>	1256801500113
<b>Princípio Ativo:</b>	CLORIDRATO DE CIPROFLOXACINO		
<b>Complemento Diferencial da Apresentação:</b>	Pratido		
<b>Embalagem:</b>	BLISTER DE ALUMINIO/PLASTICO TRANSPARENTE - Primária CARTELO DE CARTOLINA - Secundária		
<b>Local de Fabricação:</b>	Fabricantes Nacionais PRATI DONADUZZI & CIA LTDA - TOLEDO - BRASIL Fabricantes Internacionais Sociedade Anônima		
<b>Via de Administração:</b>	ORAL		
<b>IFA único:</b>	Sim		
<b>Conservação:</b>	CONSERVAR EM TEMPERATURA AMBIENTE ( AMBIENTE COM TEMPERATURA ENTRE 15 E 30°C )		
<b>Restrição de prescrição:</b>	Venda sob Prescrição Médica		
<b>Restrição de uso:</b>	Para uso humano		
<b>Destinação:</b>	Institucional Comercial		
<b>Restrito a hospitais:</b>	Não Informado		
<b>Tarja:</b>	Pratido		
<b>Medicamento referência:</b>	Não		
<b>Apresentação fracionada:</b>	Não		

Apresentação ATIVA	Forma Farmacêutica	Nº Apros.	Data de Publicação
250 MG COM REV CT BI AL PLAS INX X 4	COMPRIMIDO REVESTIDO	2	18/06/2007
<b>Validade:</b>	24 meses	<b>Registro:</b>	1256801500121
<b>Princípio Ativo:</b>	CLORIDRATO DE CIPROFLOXACINO		
<b>Complemento Diferencial da Apresentação:</b>	Pratido		
<b>Embalagem:</b>	BLISTER DE ALUMINIO/PLASTICO TRANSPARENTE - Primária CARTELO DE CARTOLINA - Secundária		
<b>Local de Fabricação:</b>	Fabricantes Nacionais PRATI DONADUZZI & CIA LTDA - TOLEDO - BRASIL Fabricantes Internacionais Sociedade Anônima		
<b>Via de Administração:</b>	ORAL		
<b>IFA único:</b>	Sim		
<b>Conservação:</b>	CONSERVAR EM TEMPERATURA AMBIENTE ( AMBIENTE COM TEMPERATURA ENTRE 15 E 30°C )		
<b>Restrição de prescrição:</b>	Venda sob Prescrição Médica		
<b>Restrição de uso:</b>	Para uso humano		

**Restrição de uso:** Não Informado  
**Destinação:** Institucional  
Comercial  
**Restrito a hospitais:** Não Informado  
**Tarja:** Pratido  
**Medicamento referência:** Não  
**Apresentação fracionada:** Não

Apresentação ATIVA	Forma Farmacêutica	Nº Apros.	Data de Publicação
250 MG COM REV CT BI AL PLAS INX 30	COMPRIMIDO REVESTIDO	3	18/06/2007
<b>Validade:</b>	24 meses	<b>Registro:</b>	1256801500113
<b>Princípio Ativo:</b>	CLORIDRATO DE CIPROFLOXACINO		
<b>Complemento Diferencial da Apresentação:</b>	Pratido		
<b>Embalagem:</b>	BLISTER DE ALUMINIO/PLASTICO TRANSPARENTE - Primária CARTELO DE CARTOLINA - Secundária		
<b>Local de Fabricação:</b>	Fabricantes Nacionais PRATI DONADUZZI & CIA LTDA - TOLEDO - BRASIL Fabricantes Internacionais Sociedade Anônima		
<b>Via de Administração:</b>	ORAL		
<b>IFA único:</b>	Sim		
<b>Conservação:</b>	CONSERVAR EM TEMPERATURA AMBIENTE ( AMBIENTE COM TEMPERATURA ENTRE 15 E 30°C )		
<b>Restrição de prescrição:</b>	Venda sob Prescrição Médica		
<b>Restrição de uso:</b>	Para uso humano		
<b>Destinação:</b>	Institucional Comercial		
<b>Restrito a hospitais:</b>	Não Informado		
<b>Tarja:</b>	Pratido		
<b>Medicamento referência:</b>	Não		
<b>Apresentação fracionada:</b>	Não		

Apresentação ATIVA	Forma Farmacêutica	Nº Apros.	Data de Publicação
250 MG COM REV CT BI AL PLAS INX X 300 (LMB HOSP)	COMPRIMIDO REVESTIDO	4	18/06/2007
<b>Validade:</b>	24 meses	<b>Registro:</b>	1256801500048
<b>Princípio Ativo:</b>	CLORIDRATO DE CIPROFLOXACINO		
<b>Complemento Diferencial da Apresentação:</b>	Pratido		
<b>Embalagem:</b>	BLISTER DE ALUMINIO/PLASTICO TRANSPARENTE - Primária CARTELO DE CARTOLINA - Secundária		
<b>Local de Fabricação:</b>	Fabricantes Nacionais PRATI DONADUZZI & CIA LTDA - TOLEDO - BRASIL Fabricantes Internacionais Sociedade Anônima		
<b>Via de Administração:</b>	ORAL		
<b>IFA único:</b>	Sim		
<b>Conservação:</b>	CONSERVAR EM TEMPERATURA AMBIENTE ( AMBIENTE COM TEMPERATURA ENTRE 15 E 30°C )		
<b>Restrição de prescrição:</b>	Venda sob Prescrição Médica		
<b>Restrição de uso:</b>	Para uso humano		
<b>Destinação:</b>	Institucional Comercial		
<b>Restrito a hospitais:</b>	Não Informado		
<b>Tarja:</b>	Pratido		
<b>Medicamento referência:</b>	Não		
<b>Apresentação fracionada:</b>	Não		

274 - ROLLET 7 EM 100 MG - 30 X 100 - COMPROVADO REVESTIDO

5 18/06/2007

LABORATORIOS BORGES

Consultar Produto

Validade:

24 meses

Registro:

125801500072

Preço/Apresentação:

24 unidades de 700 mg/300 mg

Complemento Diferencial da Apresentação:

LABORATORIOS BORGES

Embalagem:

10 BUSTAS DE ALUMINIO/PLASTICO TRANSPIRANTE - Primária

Local de Fabricação:

CARLUCCO DE CARTOLINA - Secundária

Forma Farmacêutica:

Tabletas revestidas

Princípio Ativo:

LABORATORIOS BORGES

Complemento Diferencial da Apresentação:

LABORATORIOS BORGES

Embalagem:

LABORATORIOS BORGES

Local de Fabricação:

LABORATORIOS BORGES

Forma Farmacêutica:

LABORATORIOS BORGES

Princípio Ativo:

LABORATORIOS BORGES

Complemento Diferencial da Apresentação:

LABORATORIOS BORGES

Embalagem:

LABORATORIOS BORGES

Local de Fabricação:

LABORATORIOS BORGES

Forma Farmacêutica:

LABORATORIOS BORGES

Princípio Ativo:

LABORATORIOS BORGES

Complemento Diferencial da Apresentação:

LABORATORIOS BORGES

Embalagem:

LABORATORIOS BORGES

Local de Fabricação:

LABORATORIOS BORGES

Forma Farmacêutica:

LABORATORIOS BORGES

Princípio Ativo:

LABORATORIOS BORGES

Complemento Diferencial da Apresentação:

LABORATORIOS BORGES

Embalagem:

LABORATORIOS BORGES

Local de Fabricação:

LABORATORIOS BORGES

Forma Farmacêutica:

LABORATORIOS BORGES

Princípio Ativo:

LABORATORIOS BORGES

Complemento Diferencial da Apresentação:

LABORATORIOS BORGES

Embalagem:

LABORATORIOS BORGES

Local de Fabricação:

LABORATORIOS BORGES

Forma Farmacêutica:

LABORATORIOS BORGES

Princípio Ativo:

LABORATORIOS BORGES

Complemento Diferencial da Apresentação:

LABORATORIOS BORGES

Embalagem:

LABORATORIOS BORGES

Local de Fabricação:

LABORATORIOS BORGES

Forma Farmacêutica:

LABORATORIOS BORGES

Princípio Ativo:

LABORATORIOS BORGES

Complemento Diferencial da Apresentação:

LABORATORIOS BORGES

Embalagem:

LABORATORIOS BORGES

Local de Fabricação:

LABORATORIOS BORGES

Forma Farmacêutica:

LABORATORIOS BORGES

Princípio Ativo:

LABORATORIOS BORGES

Complemento Diferencial da Apresentação:

LABORATORIOS BORGES

Embalagem:

LABORATORIOS BORGES

Local de Fabricação:

LABORATORIOS BORGES

Forma Farmacêutica:

LABORATORIOS BORGES

Princípio Ativo:

LABORATORIOS BORGES

Complemento Diferencial da Apresentação:

LABORATORIOS BORGES

Embalagem:

LABORATORIOS BORGES

Local de Fabricação:

LABORATORIOS BORGES

Forma Farmacêutica:

LABORATORIOS BORGES

Princípio Ativo:

LABORATORIOS BORGES

Complemento Diferencial da Apresentação:

LABORATORIOS BORGES

Embalagem:

LABORATORIOS BORGES

Local de Fabricação:

LABORATORIOS BORGES

Restrito a hospitais: Não Informado  
 Tarja: Não Informado  
 Medicamento referência: Não  
 Apresentação fracionada: Não

**Apresentação ATIVA**      **Forma Farmacéutica**      **Nº Apres.**      **Data de Publicação**  
 500 MG COM REV CT BI AL PLAS INE X 250 (EMB FRAC)      COMPRIMIDO REVESTIDO      10      18/06/2007  
**Validade:** 24 meses      **Registro:** 1256801500112  
**Princípio Ativo:** CLORIDRATO DE CIPROFLOXACINA  
**Complemento Diferencial da Apresentação:** [sem dados cadastrados]  
**Embalagem:** BISTEER DE ALUMÍNIO/PLÁSTICO TRANSPARENTE - Primária  
 CARTUCHO DE CARTOLINA - Secundária  
**Local de Fabricação:** Fabricantes Nacionais  
 PRATI DONADUZZI & CIA LTDA - TOLEDO - BRASIL  
Fabricantes Internacionais  
 [sem dados cadastrados]  
**Via de Administração:** ORAL  
**IFA único:** Sim  
**Conservação:** CONSERVAR EM TEMPERATURA AMBIENTE (AMBIENTE COM TEMPERATURA ENTRE 15 E 30°C)  
**Restrição de prescrição:** Venda sob Prescrição Médica  
**Restrição de uso:** [sem dados cadastrados]  
**Destinação:** Institucional  
 Comercial  
**Restrito a hospitais:** Não Informado  
**Tarja:** [sem dados cadastrados]  
**Medicamento referência:** Não  
**Apresentação fracionada:** Não

**Apresentação ATIVA**      **Forma Farmacéutica**      **Nº Apres.**      **Data de Publicação**  
 500 MG COM REV CT BI AL PLAS TRANS X 70 (EMB FRAC)      COMPRIMIDO REVESTIDO      11      18/06/2007  
**Validade:** 24 meses      **Registro:** 1256801500110  
**Princípio Ativo:** CLORIDRATO DE CIPROFLOXACINA  
**Complemento Diferencial da Apresentação:** [sem dados cadastrados]  
**Embalagem:** BISTEER DE ALUMÍNIO/PLÁSTICO TRANSPARENTE - Primária  
 CARTUCHO DE CARTOLINA - Secundária  
**Local de Fabricação:** Fabricantes Nacionais  
 PRATI DONADUZZI & CIA LTDA - TOLEDO - BRASIL  
Fabricantes Internacionais  
 [sem dados cadastrados]  
**Via de Administração:** ORAL  
**IFA único:** Sim  
**Conservação:** CONSERVAR EM TEMPERATURA AMBIENTE (AMBIENTE COM TEMPERATURA ENTRE 15 E 30°C)  
**Restrição de prescrição:** Venda sob Prescrição Médica  
**Restrição de uso:** [sem dados cadastrados]  
**Destinação:** Institucional  
 Comercial  
**Restrito a hospitais:** Não Informado  
**Tarja:** [sem dados cadastrados]  
**Medicamento referência:** Não  
**Apresentação fracionada:** Não

**Apresentação ATIVA**      **Forma Farmacéutica**      **Nº Apres.**      **Data de Publicação**  
 500 MG COM REV CT BI AL PLAS TRANS X 140 (EMB FRAC)      COMPRIMIDO REVESTIDO      12      18/06/2007

**Validade:** 24 meses      **Registro:** 1256801500129  
**Princípio Ativo:** CLORIDRATO DE CIPROFLOXACINA  
**Complemento Diferencial da Apresentação:** [sem dados cadastrados]

**Embalagem:** BISTEER DE ALUMÍNIO/PLÁSTICO TRANSPARENTE - Primária  
 CARTUCHO DE CARTOLINA - Secundária  
**Local de Fabricação:** Fabricantes Nacionais  
 PRATI DONADUZZI & CIA LTDA - TOLEDO - BRASIL  
Fabricantes Internacionais  
 [sem dados cadastrados]  
**Via de Administração:** ORAL  
**IFA único:** Sim  
**Conservação:** CONSERVAR EM TEMPERATURA AMBIENTE (AMBIENTE COM TEMPERATURA ENTRE 15 E 30°C)  
**Restrição de prescrição:** Venda sob Prescrição Médica  
**Restrição de uso:** [sem dados cadastrados]  
**Destinação:** Institucional  
 Comercial  
**Restrito a hospitais:** Não Informado  
**Tarja:** [sem dados cadastrados]  
**Medicamento referência:** Não  
**Apresentação fracionada:** Não

**Apresentação ATIVA**      **Forma Farmacéutica**      **Nº Apres.**      **Data de Publicação**  
 500 MG COM REV CT BI AL PLAS TRANS X 81 (EMB FRAC)      COMPRIMIDO REVESTIDO      13      18/06/2007  
**Validade:** 24 meses      **Registro:** 1256801500137  
**Princípio Ativo:** CLORIDRATO DE CIPROFLOXACINA  
**Complemento Diferencial da Apresentação:** [sem dados cadastrados]  
**Embalagem:** BISTEER DE ALUMÍNIO/PLÁSTICO TRANSPARENTE - Primária  
 CARTUCHO DE CARTOLINA - Secundária  
**Local de Fabricação:** Fabricantes Nacionais  
 PRATI DONADUZZI & CIA LTDA - TOLEDO - BRASIL  
Fabricantes Internacionais  
 [sem dados cadastrados]  
**Via de Administração:** ORAL  
**IFA único:** Sim  
**Conservação:** CONSERVAR EM TEMPERATURA AMBIENTE (AMBIENTE COM TEMPERATURA ENTRE 15 E 30°C)  
**Restrição de prescrição:** Venda sob Prescrição Médica  
**Restrição de uso:** [sem dados cadastrados]  
**Destinação:** Institucional  
 Comercial  
**Restrito a hospitais:** Não Informado  
**Tarja:** [sem dados cadastrados]  
**Medicamento referência:** Não  
**Apresentação fracionada:** Não

**Apresentação ATIVA**      **Forma Farmacéutica**      **Nº Apres.**      **Data de Publicação**  
 500 MG COM REV CT BI AL PLAS TRANS X 280 (EMB FRAC)      COMPRIMIDO REVESTIDO      14      18/06/2007  
**Validade:** 24 meses      **Registro:** 1256801500145  
**Princípio Ativo:** CLORIDRATO DE CIPROFLOXACINA  
**Complemento Diferencial da Apresentação:** [sem dados cadastrados]  
**Embalagem:** BISTEER DE ALUMÍNIO/PLÁSTICO TRANSPARENTE - Primária  
 CARTUCHO DE CARTOLINA - Secundária  
**Local de Fabricação:** Fabricantes Nacionais  
 PRATI DONADUZZI & CIA LTDA - TOLEDO - BRASIL  
Fabricantes Internacionais  
 [sem dados cadastrados]



INDICADOR

REGRAS DE USUÁRIO

<b>Via de Administração:</b>	Oral
<b>IFA único:</b>	Sim
<b>Conservação:</b>	CONSERVAR EM TEMPERATURA AMBIENTE. MANTER EM TEMPERATURA ENTRE 15°C e 30°C.
<b>Restrição de prescrição:</b>	Venda sob Prescrição Médica
<b>Restrição de uso:</b>	Uso em Adulto
<b>Destinação:</b>	Comercial Institucional
<b>Restrito a hospitais:</b>	Não Informado
<b>Tarja:</b>	Resolvição ANVISA nº 107/2008
<b>Medicamento referência:</b>	Não
<b>Apresentação fracionada:</b>	Não

[ VOLTAR ]

SIA, Trecho 5, Área Especial 52, Bloco B, Terceiro Brasília (DF) - CEP: 71205-950 - Central de Atendimento Anvisa - 0800 642 9782

ANVISA - Agência Nacional de Vigilância Sanitária

Conselha de Produtos



Detalhe do Produto : BISSULFATO DE CLOPIDOGREL

**Nome da Empresa:** SANDOZ DO BRASIL INDUSTRIA FARMACÉUTICA LTDA  
**CNPJ:** 06.206.647/0001-25 **Autorização:** 1000472  
**Nome Comercial:** BISSULFATO DE CLOPIDOGREL  
**Princípio Ativo:** bisulfato de clopidogrel  
**Categoria:** OUTROS MEDICAMENTOS DE AÇÃO NO APARELHO CARDIOVASCULAR  
**Registro:** 100470424  
**Processo:** 25351.484645/2006-38  
**Vencimento do Registro:** 08/2017

Apresentação	Forma Física	Nº Apres.	Data de Publicação
75 MG COM REV CT BL AL/ AL X 2	COMPRIMIDO REVESTIDO	1	14/06/2010
<b>Validade:</b>	24 meses	<b>Registro:</b>	1004704240015
<b>Embalagem:</b>	BLISTER DE ALUMÍNIO/ALUMÍNIO - Primária CARTUCHO DE CARTOLINA - Secundária		
<b>Local de Fabricação:</b>	Fabricantes Nacionais [Instituição não cadastrada] Fabricantes Internacionais SANDOZ PRIVATE LIMITED INDIA		

Apresentação	Forma Física	Nº Apres.	Data de Publicação
75 MG COM REV CT BL AL/ AL X 5	COMPRIMIDO REVESTIDO	2	14/06/2010
<b>Validade:</b>	24 meses	<b>Registro:</b>	1004704240023
<b>Embalagem:</b>	BLISTER DE ALUMÍNIO/ALUMÍNIO - Primária CARTUCHO DE CARTOLINA - Secundária		
<b>Local de Fabricação:</b>	Fabricantes Nacionais [Instituição não cadastrada] Fabricantes Internacionais [Instituição não cadastrada]		

Apresentação	Forma Física	Nº Apres.	Data de Publicação
75 MG COM REV CT BL AL/ AL X 7	COMPRIMIDO REVESTIDO	3	14/06/2010
<b>Validade:</b>	24 meses	<b>Registro:</b>	1004704240031
<b>Embalagem:</b>	BLISTER DE ALUMÍNIO/ALUMÍNIO - Primária CARTUCHO DE CARTOLINA - Secundária		
<b>Local de Fabricação:</b>	Fabricantes Nacionais [Instituição não cadastrada] Fabricantes Internacionais [Instituição não cadastrada]		

Apresentação	Forma Física	Nº Apres.	Data de Publicação
75 MG COM REV CT BL AL/ AL X 10	COMPRIMIDO REVESTIDO	4	14/06/2010
<b>Validade:</b>	24 meses	<b>Registro:</b>	1004704240041
<b>Embalagem:</b>	BLISTER DE ALUMÍNIO/ALUMÍNIO - Primária CARTUCHO DE CARTOLINA - Secundária		
<b>Local de Fabricação:</b>	Fabricantes Nacionais [Instituição não cadastrada] Fabricantes Internacionais [Instituição não cadastrada]		

Apresentação	Forma Física	Nº Apres.	Data de Publicação

Apresentação	Forma Física	Nº Apres.	Data de Publicação
75 MG COM REV CT BL AL/ AL X 11	COMPRIMIDO REVESTIDO	5	14/06/2010
<b>Validade:</b>	24 meses	<b>Registro:</b>	1004704240053
<b>Embalagem:</b>	BLISTER DE ALUMÍNIO/ALUMÍNIO - Primária CARTUCHO DE CARTOLINA - Secundária		
<b>Local de Fabricação:</b>	Fabricantes Nacionais [Instituição não cadastrada] Fabricantes Internacionais [Instituição não cadastrada]		

Apresentação	Forma Física	Nº Apres.	Data de Publicação
75 MG COM REV CT BL AL/ AL X 15	COMPRIMIDO REVESTIDO	6	14/06/2010
<b>Validade:</b>	24 meses	<b>Registro:</b>	1004704240066
<b>Embalagem:</b>	BLISTER DE ALUMÍNIO/ALUMÍNIO - Primária CARTUCHO DE CARTOLINA - Secundária		
<b>Local de Fabricação:</b>	Fabricantes Nacionais [Instituição não cadastrada] Fabricantes Internacionais [Instituição não cadastrada]		

Apresentação	Forma Física	Nº Apres.	Data de Publicação
75 MG COM REV CT BL AL/ AL X 20	COMPRIMIDO REVESTIDO	7	14/06/2010
<b>Validade:</b>	24 meses	<b>Registro:</b>	1004704240074
<b>Embalagem:</b>	BLISTER DE ALUMÍNIO/ALUMÍNIO - Primária CARTUCHO DE CARTOLINA - Secundária		
<b>Local de Fabricação:</b>	Fabricantes Nacionais [Instituição não cadastrada] Fabricantes Internacionais [Instituição não cadastrada]		

Apresentação	Forma Física	Nº Apres.	Data de Publicação
75 MG COM REV CT BL AL/ AL X 28	COMPRIMIDO REVESTIDO	8	14/06/2010
<b>Validade:</b>	24 meses	<b>Registro:</b>	1004704240082
<b>Embalagem:</b>	BLISTER DE ALUMÍNIO/ALUMÍNIO - Primária CARTUCHO DE CARTOLINA - Secundária		
<b>Local de Fabricação:</b>	Fabricantes Nacionais [Instituição não cadastrada] Fabricantes Internacionais [Instituição não cadastrada]		

Apresentação	Forma Física	Nº Apres.	Data de Publicação
75 MG COM REV CT BL AL/ AL X 30	COMPRIMIDO REVESTIDO	9	14/06/2010
<b>Validade:</b>	24 meses	<b>Registro:</b>	1004704240090
<b>Embalagem:</b>	BLISTER DE ALUMÍNIO/ALUMÍNIO - Primária CARTUCHO DE CARTOLINA - Secundária		
<b>Local de Fabricação:</b>	Fabricantes Nacionais [Instituição não cadastrada] Fabricantes Internacionais [Instituição não cadastrada]		

Apresentação	Forma Física	Nº Apres.	Data de Publicação
75 MG COM REV CT BL AL/ AL X 60	COMPRIMIDO REVESTIDO	10	14/06/2010
<b>Validade:</b>	24 meses	<b>Registro:</b>	1004704240104
<b>Embalagem:</b>	BLISTER DE ALUMÍNIO/ALUMÍNIO - Primária CARTUCHO DE CARTOLINA - Secundária		
<b>Local de Fabricação:</b>	Fabricantes Nacionais [Instituição não cadastrada] Fabricantes Internacionais [Instituição não cadastrada]		

Apresentação	Forma Física	Nº Apres.	Data de Publicação
75 MG COM REV CT BL AL/ AL X 100 BFB			

1010  
 Stern 6/4

15-075 75 MG COM REV CT BL AL X 300 (EMB FRAC)  
**Validade:** 24 meses  
**Embalagem:** 1 blister - 1 blister (ALUMINIO/ALUMINIO - PRIMARIO CARTRIDGE DE CARTOLINA - SECUNDARIO)  
**Local de Fabricação:** Fabricação Nacional

Fabricantes Internacionais

16-076 75 MG COM REV CT BL AL X 300 (EMB FRAC)  
**Validade:** 24 meses  
**Embalagem:** 1 blister - 1 blister (ALUMINIO/ALUMINIO - PRIMARIO CARTRIDGE DE CARTOLINA - SECUNDARIO)  
**Local de Fabricação:** Fabricação Nacional

Fabricantes Internacionais

17-077 75 MG COM REV CT BL AL X 300 (EMB FRAC)  
**Validade:** 24 meses  
**Embalagem:** 1 blister - 1 blister (ALUMINIO/ALUMINIO - PRIMARIO CARTRIDGE DE CARTOLINA - SECUNDARIO)  
**Local de Fabricação:** Fabricação Nacional

Fabricantes Internacionais

18-078 75 MG COM REV CT BL AL X 300 (EMB FRAC)  
**Validade:** 24 meses  
**Embalagem:** 1 blister - 1 blister (ALUMINIO/ALUMINIO - PRIMARIO CARTRIDGE DE CARTOLINA - SECUNDARIO)  
**Local de Fabricação:** Fabricação Nacional

Fabricantes Internacionais

19-079 75 MG COM REV CT BL AL X 300 (EMB FRAC)  
**Validade:** 24 meses  
**Embalagem:** 1 blister - 1 blister (ALUMINIO/ALUMINIO - PRIMARIO CARTRIDGE DE CARTOLINA - SECUNDARIO)  
**Local de Fabricação:** Fabricação Nacional

Fabricantes Internacionais

20-080 75 MG COM REV CT BL AL X 300 (EMB FRAC)  
**Validade:** 24 meses  
**Embalagem:** 1 blister - 1 blister (ALUMINIO/ALUMINIO - PRIMARIO CARTRIDGE DE CARTOLINA - SECUNDARIO)  
**Local de Fabricação:** Fabricação Nacional

Fabricantes Internacionais

21-081 75 MG COM REV CT BL AL X 300 (EMB FRAC)  
**Validade:** 24 meses  
**Embalagem:** 1 blister - 1 blister (ALUMINIO/ALUMINIO - PRIMARIO CARTRIDGE DE CARTOLINA - SECUNDARIO)  
**Local de Fabricação:** Fabricação Nacional

Fabricantes Internacionais

22-082 75 MG COM REV CT BL AL X 300 (EMB FRAC)  
**Validade:** 24 meses  
**Embalagem:** 1 blister - 1 blister (ALUMINIO/ALUMINIO - PRIMARIO CARTRIDGE DE CARTOLINA - SECUNDARIO)  
**Local de Fabricação:** Fabricação Nacional

Fabricantes Internacionais

23-083 75 MG COM REV CT BL AL X 300 (EMB FRAC)  
**Validade:** 24 meses  
**Embalagem:** 1 blister - 1 blister (ALUMINIO/ALUMINIO - PRIMARIO CARTRIDGE DE CARTOLINA - SECUNDARIO)  
**Local de Fabricação:** Fabricação Nacional

Fabricantes Internacionais

24-084 75 MG COM REV CT BL AL X 300 (EMB FRAC)  
**Validade:** 24 meses  
**Embalagem:** 1 blister - 1 blister (ALUMINIO/ALUMINIO - PRIMARIO CARTRIDGE DE CARTOLINA - SECUNDARIO)  
**Local de Fabricação:** Fabricação Nacional

Fabricantes Internacionais

25-085 75 MG COM REV CT BL AL X 300 (EMB FRAC)  
**Validade:** 24 meses  
**Embalagem:** 1 blister - 1 blister (ALUMINIO/ALUMINIO - PRIMARIO CARTRIDGE DE CARTOLINA - SECUNDARIO)  
**Local de Fabricação:** Fabricação Nacional

Fabricantes Internacionais

26-086 75 MG COM REV CT BL AL X 300 (EMB FRAC)  
**Validade:** 24 meses  
**Embalagem:** 1 blister - 1 blister (ALUMINIO/ALUMINIO - PRIMARIO CARTRIDGE DE CARTOLINA - SECUNDARIO)  
**Local de Fabricação:** Fabricação Nacional

Fabricantes Internacionais

27-087 75 MG COM REV CT BL AL X 300 (EMB FRAC)  
**Validade:** 24 meses  
**Embalagem:** 1 blister - 1 blister (ALUMINIO/ALUMINIO - PRIMARIO CARTRIDGE DE CARTOLINA - SECUNDARIO)  
**Local de Fabricação:** Fabricação Nacional

Fabricantes Internacionais

SIA, Trecho 5, Área Especial 57, Módulo 10, Pólo 2245-Sêneca, Unidade de Desenvolvimento Avançado - INDUPLAVIA

15-075 75 MG COM REV CT BL AL X 300 (EMB FRAC)

1011

Consulta de Produtos



Detalhe do Produto : POLARADEX

**Nome da Empresa:** NATULAB LABORATÓRIO S.A  
**CNPJ:** 02.456.955/0001-83 **Autorização:** 1039411  
**Nome Comercial:** POLARADEX  
**Categoria:** ANTIALERGICOS  
**Registro:** 138410020  
**Processo:** 25351-101574-2005-41  
**Vencimento do Registro:** 10/2020

Apresentação ATIVA	Forma Física	Nº Apres.	Data de Publicação
0,4 MG/ML SOL OR CT FR PLAS AMB X 80 ML + COP MED	SOLUÇÃO ORAL	1	04/10/2005
<b>Validade:</b>	24 meses	<b>Registro:</b>	1384100200015
<b>Princípio Ativo:</b>	MALEATO DE DEXCLORFENIRAMINA		
<b>Complemento Diferencial da Apresentação:</b>	POLARADEX		
<b>Embalagem:</b>	FRASCO DE PLASTICO AMBAR - Primária CARTUCHO DE CARTOLINA - Secundária		
<b>Local de Fabricação:</b>	Fabricantes Nacionais NATULAB LABORATÓRIO S.A - BRASIL Fabricantes Internacionais		

Apresentação ATIVA	Forma Física	Nº Apres.	Data de Publicação
0,4 MG/ML SOL OR CT FR PLAS AMB X 100 ML + COP MED	SOLUÇÃO ORAL	2	04/10/2005
<b>Validade:</b>	24 meses	<b>Registro:</b>	1384100200023
<b>Princípio Ativo:</b>	MALEATO DE DEXCLORFENIRAMINA		
<b>Complemento Diferencial da Apresentação:</b>	POLARADEX		
<b>Embalagem:</b>	FRASCO DE PLASTICO AMBAR - Primária CARTUCHO DE CARTOLINA - Secundária		
<b>Local de Fabricação:</b>	Fabricantes Nacionais NATULAB LABORATÓRIO S.A - BRASIL Fabricantes Internacionais		

Apresentação ATIVA	Forma Física	Nº Apres.	Data de Publicação
0,4 MG/ML SOL OR CT FR PLAS AMB X 120 ML + COP MED	SOLUÇÃO ORAL	3	04/10/2005
<b>Validade:</b>	24 meses	<b>Registro:</b>	1384100200031
<b>Princípio Ativo:</b>	MALEATO DE DEXCLORFENIRAMINA		
<b>Complemento Diferencial da Apresentação:</b>	POLARADEX		
<b>Embalagem:</b>	FRASCO DE PLASTICO AMBAR - Primária CARTUCHO DE CARTOLINA - Secundária		
<b>Local de Fabricação:</b>	Fabricantes Nacionais NATULAB LABORATÓRIO S.A - BRASIL Fabricantes Internacionais		

Apresentação ATIVA	Forma Física	Nº Apres.	Data de Publicação
0,4 MG/ML SOL OR CT FR PLAS AMB X 80 ML + COP MED	SOLUÇÃO ORAL	4	04/10/2005
<b>Validade:</b>	24 meses	<b>Registro:</b>	1384100200041
<b>Princípio Ativo:</b>	MALEATO DE DEXCLORFENIRAMINA		
<b>Complemento Diferencial da Apresentação:</b>	POLARADEX		
<b>Embalagem:</b>	FRASCO DE PLASTICO AMBAR - Primária CAIXA DE PAPELÃO SEM COLMEIA - Secundária		
<b>Local de Fabricação:</b>	Fabricantes Nacionais NATULAB LABORATÓRIO S.A - BRASIL Fabricantes Internacionais		

Apresentação ATIVA	Forma Física	Nº Apres.	Data de Publicação
0,4 MG/ML SOL OR CT FR PLAS AMB X 100 ML + COP MED	SOLUÇÃO ORAL	5	04/10/2005
<b>Validade:</b>	24 meses	<b>Registro:</b>	1384100200058
<b>Princípio Ativo:</b>	MALEATO DE DEXCLORFENIRAMINA		
<b>Complemento Diferencial da Apresentação:</b>	POLARADEX		
<b>Embalagem:</b>	FRASCO DE PLASTICO AMBAR - Primária CAIXA DE PAPELÃO SEM COLMEIA - Secundária		
<b>Local de Fabricação:</b>	Fabricantes Nacionais NATULAB LABORATÓRIO S.A - BRASIL Fabricantes Internacionais		

Apresentação ATIVA	Forma Física	Nº Apres.	Data de Publicação
0,4 MG/ML SOL OR CT FR PLAS AMB X 120 ML + COP MED	SOLUÇÃO ORAL	6	04/10/2005
<b>Validade:</b>	24 meses	<b>Registro:</b>	1384100200066
<b>Princípio Ativo:</b>	MALEATO DE DEXCLORFENIRAMINA		
<b>Complemento Diferencial da Apresentação:</b>	POLARADEX		
<b>Embalagem:</b>	FRASCO DE PLASTICO AMBAR - Primária CAIXA DE PAPELÃO SEM COLMEIA - Secundária		
<b>Local de Fabricação:</b>	Fabricantes Nacionais NATULAB LABORATÓRIO S.A - BRASIL Fabricantes Internacionais		

VOLIAR

2502  
 24/04/2024

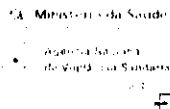

Consulta de Produtos



Detalhe do Produto : RESODIC

**Nome da Empresa:** LABORATÓRIO FARMACÉUTICO VITAMINÉTICA  
**CNPJ:** 29.346.301/0001-53 **Autorização:** 1016957  
**Nome Comercial:** RESODIC  
**Classe Terapêutica:** ANTIINFLAMATORIOS  
**Registro:** 116950027  
**Processo:** 25000.033517/98-93  
**Vencimento do Registro:** 08/2013

**Apresentação** **Forma Farmacéutica** **Nº Apres.** **Data de Publicação**  
 50 MG COM REV.CT.50 BL AL PLAS INC X 20 COMPRIMIDO REVESTIDO 2 19/08/2003  
**Validade:** 48 meses **Registro:** 116950027/0022  
**Princípio Ativo:** DICLOFENACO SÓDICO  
**Complemento Diferencial da Apresentação:** [sem dados cadastrados]  
**Embalagem:** BULSTER DE ALUMINIO/PLASTICO TRANSPARENTE - Primária CARTUCHO DE CARTOLINA - Secundária  
**Local de Fabricação:** Fabricantes Nacionais [sem dados cadastrados] Fabricantes Internacionais [sem dados cadastrados]  
**Via de Administração:** ORAL I  
**IFA único:** Não  
**Conservação:** CONSERVAR EM TEMPERATURA AMBIENTE ( AMBIENTE COM TEMPERATURA ENTRE 15 E 30ºC) PROTEGER DA LUZ E UMIDADE  
**Restrição de prescrição:** Venda sob Prescrição Médica  
**Restrição de uso:** [sem dados cadastrados]  
**Destinação:** Comercial  
**Restrito a hospitais:** Não Informado  
**Tarja:** [sem dados cadastrados]  
**Medicamento referência:** Não  
**Apresentação fracionada:** Não

**Apresentação** **Forma Farmacéutica** **Nº Apres.** **Data de Publicação**  
 50 MG COM REV.CT.25 BL AL PLAS INC X 20 COMPRIMIDO REVESTIDO 1 19/08/2003  
**Validade:** 48 meses **Registro:** 116950027/0030  
**Princípio Ativo:** DICLOFENACO SÓDICO  
**Complemento Diferencial da Apresentação:** [sem dados cadastrados]  
**Embalagem:** BULSTER DE ALUMINIO/PLASTICO TRANSPARENTE - Primária CARTUCHO DE CARTOLINA - Secundária  
**Local de Fabricação:** Fabricantes Nacionais [sem dados cadastrados] Fabricantes Internacionais [sem dados cadastrados]  
**Via de Administração:** ORAL I  
**IFA único:** Não  
**Conservação:** CONSERVAR EM TEMPERATURA AMBIENTE ( AMBIENTE COM TEMPERATURA ENTRE 15 E 30ºC) PROTEGER DA LUZ E UMIDADE

**Restrição de prescrição:** Venda sob Prescrição Médica  
**Restrição de uso:** [sem dados cadastrados]  
**Destinação:** Comercial  
**Restrito a hospitais:** Não Informado  
**Tarja:** [sem dados cadastrados]  
**Medicamento referência:** Não  
**Apresentação fracionada:** Não

**Apresentação ATIVA** **Forma Farmacéutica** **Nº Apres.** **Data de Publicação**  
 50 MG COM REV.CT.10 BL AL PLAS INC X 20 COMPRIMIDO REVESTIDO 1 19/08/2003  
**Validade:** 48 meses **Registro:** 116950027/0014  
**Princípio Ativo:** DICLOFENACO SÓDICO  
**Complemento Diferencial da Apresentação:** [sem dados cadastrados]  
**Embalagem:** BULSTER DE ALUMINIO/PLASTICO TRANSPARENTE - Primária CARTUCHO DE CARTOLINA - Secundária

**Local de Fabricação:** Fabricantes Nacionais [sem dados cadastrados] Fabricantes Internacionais [sem dados cadastrados]  
**Via de Administração:** ORAL I  
**IFA único:** Não  
**Conservação:** CONSERVAR EM TEMPERATURA AMBIENTE ( AMBIENTE COM TEMPERATURA ENTRE 15 E 30ºC) PROTEGER DA LUZ E UMIDADE  
**Restrição de prescrição:** Venda sob Prescrição Médica  
**Restrição de uso:** [sem dados cadastrados]  
**Destinação:** Comercial  
**Restrito a hospitais:** Não Informado  
**Tarja:** [sem dados cadastrados]  
**Medicamento referência:** Não  
**Apresentação fracionada:** Não

**Apresentação ATIVA** **Forma Farmacéutica** **Nº Apres.** **Data de Publicação**  
 50 MG COM REV.CT.10 BL AL PLAS INC X 20 COMPRIMIDO REVESTIDO 1 19/08/2003  
**Validade:** 48 meses **Registro:** 116950027/0049  
**Princípio Ativo:** DICLOFENACO SÓDICO  
**Complemento Diferencial da Apresentação:** [sem dados cadastrados]  
**Embalagem:** BULSTER DE ALUMINIO/PLASTICO TRANSPARENTE - Primária CARTUCHO DE CARTOLINA - Secundária

**Local de Fabricação:** Fabricantes Nacionais [sem dados cadastrados] Fabricantes Internacionais [sem dados cadastrados]  
**Via de Administração:** ORAL I  
**IFA único:** Não  
**Conservação:** CONSERVAR EM TEMPERATURA AMBIENTE ( AMBIENTE COM TEMPERATURA ENTRE 15 E 30ºC) PROTEGER DA LUZ E UMIDADE  
**Restrição de prescrição:** Venda sob Prescrição Médica  
**Restrição de uso:** [sem dados cadastrados]  
**Destinação:** Comercial  
**Restrito a hospitais:** Não Informado  
**Tarja:** [sem dados cadastrados]  
**Medicamento referência:** Não  
**Apresentação fracionada:** Não

1013  
 Stern B6

2012/20 11/11/2012 11/11/2012









Ministério de Saúde Agência Nacional de Vigilância Sanitária Secretaria de Fabricação de Análise e Controle Sistema de Registro de Medicamentos Formulário de Petição - 2		Identificação do documento (Uso do Digiprod - V.S.)	
B) Número do Processo Originário		Protocolo	
01   8   0   0   0   0   3   2   1   2   9   8   9   3   0		21   0   0   2   de   0   0   4	
C) Importante A) Petições relacionadas aos procedimentos automáticos e sumaríssimos somente serão deferidas caso não dependam do deferimento de petições vinculadas a outros procedimentos (sumário ou especial)			
H) Assuntos da Petição (Códigos e Descrição)			
02   4   2   Renovação de Registro			
I) Dados do Fabricante			
Fabricante		Número Autorização / Cadastro	
Laboratório Farmacêutico Vitamed Ltda		23   1   0   1   6   9   5   7	
Município de Fabricação		U.F. de Fabricação	
Cariacó do Sul		RS	
25		26   0   5   1   0   8	
J) Descrição de Apresentação		K) Destinação do Produto	
Número de Registro		1   Institucional	
2   2   7   0   0   2   2		3   Comercial	
4   Restrito a Hospitais			
L) Tempo de validade			
M) Nome do Produto			
N) Complemento do Nome ou Marca			
O) Apresentação do Produto		P) Nome da Apresentação	
33   5   0   M   G   C   O   M   R   E   V   C   T   5   0   B   L   A   L   P   L   A   S		32   0   0   3	
Q) Forma Física / Farmacéutica			
34   1   0   1   0   4   0   Comprimido Revestido			
R) Restrição de Uso / Venda		S) Cuidados de Conservação	
35   1   2   Sob Prescrição Médica		36   0   3   Cons. em Temp. Ambiente	
		1   2   Proteger da Luz e Umidade	
T) Acondicionamento / Embalagem Primária		U) Embalagem Externa	
37   0   1   2   4   Bl al plus inc		38   1   7   5   Cartucho de Cartolina	

Ministério de Saúde Agência Nacional de Vigilância Sanitária Secretaria de Fabricação de Análise e Controle Sistema de Registro de Medicamentos Formulário de Petição - 2		Identificação do documento (Uso do Digiprod - V.S.)	
B) Número do Processo Originário		Protocolo	
01   8   0   0   0   0   3   3   5   1   7   9   8   9   3   0		21   0   0   3   de   0   0   4	
C) Importante A) Petições relacionadas aos procedimentos automáticos e sumaríssimos somente serão deferidas caso não dependam do deferimento de petições vinculadas a outros procedimentos (sumário ou especial)			
H) Assuntos da Petição (Códigos e Descrição)			
02   4   2   Renovação de Registro			
I) Dados do Fabricante			
Fabricante		Número Autorização / Cadastro	
Laboratório Farmacêutico Vitamed Ltda		23   1   0   1   6   9   5   7	
Município de Fabricação		U.F. de Fabricação	
Cariacó do Sul		RS	
25		26   0   5   1   0   8	
J) Descrição de Apresentação		K) Destinação do Produto	
Número de Registro		1   Institucional	
2   2   7   0   0   2   2		3   Comercial	
4   Restrito a Hospitais			
L) Tempo de validade			
M) Nome do Produto			
N) Complemento do Nome ou Marca			
O) Apresentação do Produto		P) Nome da Apresentação	
33   5   0   M   G   C   O   M   R   E   V   C   T   2   5   B   L   A   L   P   L   A   S		32   0   0   3	
Q) Forma Física / Farmacéutica			
34   1   0   1   0   4   0   Comprimido Revestido			
R) Restrição de Uso / Venda		S) Cuidados de Conservação	
35   1   2   Sob Prescrição Médica		36   0   3   Cons. em Temp. Ambiente	
		1   2   Proteger da Luz e Umidade	
T) Acondicionamento / Embalagem Primária		U) Embalagem Externa	
37   0   1   2   4   Bl al plus inc		38   1   7   5   Cartucho de Cartolina	

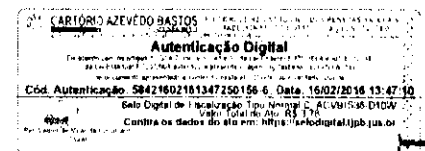
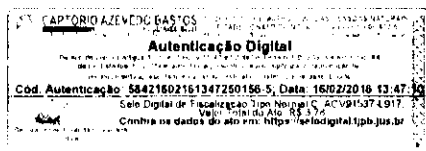

Vítima: Nome: _____		A. Identificação do documento (Caso do grupo de V.S.S.)	
Agência Nacional de Vigilância Sanitária		Sistema de Informações de Vigilância Sanitária	
Formulário de P. nº: 2		Anexo	
H	Município do Processo-Origem	Processo	Número de apresentação
		(Dia / Mês / Ano)	Anexo
01	2	0	0
02	0	0	0
03	0	0	0
04	0	0	0
05	0	0	0
06	0	0	0
07	0	0	0
08	0	0	0
09	0	0	0
10	0	0	0
11	0	0	0
12	0	0	0
13	0	0	0
14	0	0	0
15	0	0	0
16	0	0	0
17	0	0	0
18	0	0	0
19	0	0	0
20	0	0	0
21	0	0	0
22	0	0	0
23	0	0	0
24	0	0	0
25	0	0	0
26	0	0	0
27	0	0	0
28	0	0	0
29	0	0	0
30	0	0	0
31	0	0	0
32	0	0	0
33	0	0	0
34	0	0	0
35	0	0	0
36	0	0	0
37	0	0	0
38	0	0	0
39	0	0	0
40	0	0	0
41	0	0	0
42	0	0	0
43	0	0	0
44	0	0	0
45	0	0	0
46	0	0	0
47	0	0	0
48	0	0	0
49	0	0	0
50	0	0	0
51	0	0	0
52	0	0	0
53	0	0	0
54	0	0	0
55	0	0	0
56	0	0	0
57	0	0	0
58	0	0	0
59	0	0	0
60	0	0	0
61	0	0	0
62	0	0	0
63	0	0	0
64	0	0	0
65	0	0	0
66	0	0	0
67	0	0	0
68	0	0	0
69	0	0	0
70	0	0	0
71	0	0	0
72	0	0	0
73	0	0	0
74	0	0	0
75	0	0	0
76	0	0	0
77	0	0	0
78	0	0	0
79	0	0	0
80	0	0	0
81	0	0	0
82	0	0	0
83	0	0	0
84	0	0	0
85	0	0	0
86	0	0	0
87	0	0	0
88	0	0	0
89	0	0	0
90	0	0	0
91	0	0	0
92	0	0	0
93	0	0	0
94	0	0	0
95	0	0	0
96	0	0	0
97	0	0	0
98	0	0	0
99	0	0	0
100	0	0	0

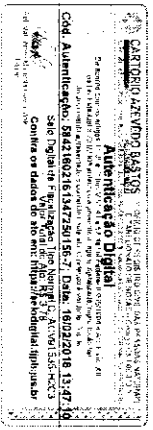

**REPÚBLICA FEDERATIVA DO BRASIL  
ESTADO DA PARAÍBA  
CARTÓRIO AZEVEDO BASTOS  
FUNDADO EM 1888  
PRIMEIRO REGISTRO CIVIL DE NASCIMENTO E ÓBITOS E PRIVATIVO DE CASAMENTOS,  
INTERDIÇÕES E TUTELAS DA COMARCA DE JOÃO PESSOA**

Av. Epitácio Pessoa, 1145 Bairro dos Estados 58030-00, João Pessoa PB  
Tel.: (83) 3244-5404 / Fax: (83) 3244-5484  
<http://www.azevedobastos.not.br>  
E-mail: [cartorio@azevedobastos.not.br](mailto:cartorio@azevedobastos.not.br)



**CERTIDÃO DE AUTENTICAÇÃO DIGITAL**

O Bel. Válber Azevêdo de Miranda Cavalcanti, Oficial do Primeiro Registro Civil de Nascimentos e Óbitos e Privativo de Casamentos, Interdições e Tutelas com atribuição de autenticar e reconhecer firmas da Comarca de João Pessoa Capital do Estado da Paraíba, em virtude etc...

Certifica com base na Lei 8935/94 - art. 7º - inc. V, que o(s) documento(s) em anexo é reprodução fiel do original que me foi apresentado e neste ato confirmo sua autenticidade através do Código de Controle e Autenticação abaixo.

O referido é verdade, dou fé.

Este documento foi emitido em 11/11/2016 às 14:22:09 (hora de Brasília).

**CHAVE DIGITAL**

00005b1d734fd94f057f2d69fe6bc05bf047921d8ea358add8537200ca0aa7b612f6a273aaaa7ff4a1fd866f26f5  
416cfb3ea77a2b3f8e7cb0e4e6699568d43d568880888fdcd64a423595aa19a5209c

A chave digital acima, garante que este documento foi gerado para PROMEFARMA REPRESENTACOES COMERCIAIS LTDA e emitido através do site do Cartório Azevêdo Bastos, de acordo com a Legislação Federal em vigor Art 1º. e 10º. § 1º. da MP 2200/01.

**Esta certidão tem a sua validade até: 16/02/2017 às 14:17:38 (Dia/Mês/Ano)**

Código de Controle da Certidão: 488961

**Código de Controle da Autenticação:**

**58421602161347250156-1 a 58421602161347250156-7**

A autenticidade desta certidão poderá ser confirmada por qualquer pessoa e a qualquer momento através do site: <http://www.azevedobastos.not.br>

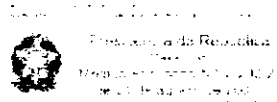

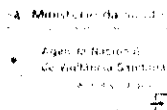

## Consulta de Produtos



## Detalhe do Produto : DIPIRONA SODICA

**Nome da Empresa:** GREENPHARMA QUÍMICA E FARMACEUTICA LTDA  
**CNPJ:** 33.348.105/0001-33 **Autorização:** 1094199  
**Nome Comercial:** DIPIRONA SODICA  
**Classe Terapêutica:** ANALGÉSICOS NÃO NARCÓTICOS  
**Registro:** 120190125  
**Processo:** 25351-03/12/2001-12  
**Vencimento do Registro:** 03/03/17

Apresentação ATIVA	Forma Farmacêutica	Nº Apres.	Data de Publicação
500 MG COM CT ENV AL POLIET X 100 (EMB HOSP)	COMPRIMIDO SIMPLES	1	07/03/2002
<b>Validade:</b>	24 meses	<b>Registro:</b>	1201901250011
<b>Princípio Ativo:</b>	DIPIRONA		
<b>Complemento Diferencial da Apresentação:</b>	[Sem Diferencial]		
<b>Embalagem:</b>	[Sem Diferencial]		
<b>Local de Fabricação:</b>	Fabricantes Nacionais Fabricantes Internacionais		
<b>Via de Administração:</b>	ORAL		
<b>IFA único:</b>	Não		
<b>Conservação:</b>	CONSERVAR EM TEMPERATURA AMBIENTE ( AMBIENTE COM TEMPERATURA ENTRE 15 E 30ºC) PROTEGER DA LUZ E UMIDADE		
<b>Restrição de prescrição:</b>	Venda sem Prescrição Médica		
<b>Restrição de uso:</b>	[Sem Diferencial]		
<b>Destinação:</b>	Comercial		
<b>Restrito a hospitais:</b>	Não Informado		
<b>Tarja:</b>	[Sem Diferencial]		
<b>Medicamento referência:</b>	Não		
<b>Apresentação fracionada:</b>	Não		

Apresentação ATIVA	Forma Farmacêutica	Nº Apres.	Data de Publicação
500 MG COM CT ENV AL POLIET X 500 (EMB HOSP)	COMPRIMIDO SIMPLES	2	07/03/2002
<b>Validade:</b>	24 meses	<b>Registro:</b>	1201901250021
<b>Princípio Ativo:</b>	DIPIRONA		
<b>Complemento Diferencial da Apresentação:</b>	[Sem Diferencial]		
<b>Embalagem:</b>	[Sem Diferencial]		
<b>Local de Fabricação:</b>	Fabricantes Nacionais Fabricantes Internacionais		
<b>Via de Administração:</b>	ORAL		
<b>IFA único:</b>	Não		
<b>Conservação:</b>	CONSERVAR EM TEMPERATURA AMBIENTE ( AMBIENTE COM TEMPERATURA ENTRE 15 E 30ºC) PROTEGER DA LUZ E UMIDADE		
<b>Restrição de prescrição:</b>	Venda sem Prescrição Médica		

**Restrição de uso:** Comercial  
**Destinação:** Não Informado  
**Restrito a hospitais:** Não Informado  
**Tarja:** [Sem Diferencial]  
**Medicamento referência:** Não  
**Apresentação fracionada:** Não

Apresentação ATIVA	Forma Farmacêutica	Nº Apres.	Data de Publicação
500 MG COM CT ENV AL PLAS INC X 4	COMPRIMIDO SIMPLES	3	07/03/2002
<b>Validade:</b>	24 meses	<b>Registro:</b>	1201901250038
<b>Princípio Ativo:</b>	DIPIRONA		
<b>Complemento Diferencial da Apresentação:</b>	[Sem Diferencial]		
<b>Embalagem:</b>	[Sem Diferencial]		
<b>Local de Fabricação:</b>	Fabricantes Nacionais Fabricantes Internacionais		

**Via de Administração:** ORAL  
**IFA único:** Sim  
**Conservação:** CONSERVAR EM TEMPERATURA AMBIENTE ( AMBIENTE COM TEMPERATURA ENTRE 15 E 30ºC) PROTEGER DA LUZ E UMIDADE  
**Restrição de prescrição:** Venda sem Prescrição Médica  
**Restrição de uso:** [Sem Diferencial]  
**Destinação:** Comercial  
**Restrito a hospitais:** Não Informado  
**Tarja:** [Sem Diferencial]  
**Medicamento referência:** Não  
**Apresentação fracionada:** Não

Apresentação ATIVA	Forma Farmacêutica	Nº Apres.	Data de Publicação
500 MG COM CT 2 BL AL PLAS INC X 10	COMPRIMIDO SIMPLES	4	07/03/2002
<b>Validade:</b>	24 meses	<b>Registro:</b>	1201901250046
<b>Princípio Ativo:</b>	DIPIRONA		
<b>Complemento Diferencial da Apresentação:</b>	[Sem Diferencial]		
<b>Embalagem:</b>	[Sem Diferencial]		
<b>Local de Fabricação:</b>	Fabricantes Nacionais Fabricantes Internacionais		

**Via de Administração:** ORAL  
**IFA único:** Sim  
**Conservação:** CONSERVAR EM TEMPERATURA AMBIENTE ( AMBIENTE COM TEMPERATURA ENTRE 15 E 30ºC) PROTEGER DA LUZ E UMIDADE  
**Restrição de prescrição:** Venda sem Prescrição Médica  
**Restrição de uso:** [Sem Diferencial]  
**Destinação:** Comercial  
**Restrito a hospitais:** Não Informado  
**Tarja:** [Sem Diferencial]  
**Medicamento referência:** Não  
**Apresentação fracionada:** Não

Apresentação ATIVA	Forma Farmacêutica	Nº Apres.	Data de Publicação
500 MG COM CT BL AL PLAS INC X 500 (EMB HOSP)	COMPRIMIDO SIMPLES	5	07/03/2002
<b>Validade:</b>	24 meses	<b>Registro:</b>	1201901250054

1020  
 20/09/2017

**Princípio Ativo:** DIFENHIDRAMINA

**Complemento Diferencial da Apresentação:** [sem dados cadastrados]

**Embalagem:** [sem dados cadastrados]

**Local de Fabricação:** Fabricantes Nacionais  
[sem dados cadastrados]  
Fabricantes Internacionais  
[sem dados cadastrados]

**Via de Administração:** ORAL I

**IFA único:** Sm

**Conservação:** CONSERVAR EM TEMPERATURA AMBIENTE (AMBIENTE COM TEMPERATURA ENTRE 15 E 30°C) PROTEGER DA LUZ E UMIDADE

**Restrição de prescrição:** Venda sob Prescrição Médica

**Restrição de uso:** [sem dados cadastrados]

**Destinação:** Comercial

**Restrito a hospitais:** Não Informado

**Tarja:** [sem dados cadastrados]

**Medicamento referência:** Não

**Apresentação fracionada:** Não

Apresentação ATIVA	Forma Farmacéutica	Nº Apres.	Data de Publicação
500 MG COM CT 25 BL AL PLAS INC X 4 (EMB HOSP)	COMPRIMIDO SIMPLES	6	07/04/2002
<b>Validade:</b>	24 meses	<b>Registro:</b>	1201901250062

**Princípio Ativo:** DIFENHIDRAMINA

**Complemento Diferencial da Apresentação:** [sem dados cadastrados]

**Embalagem:** [sem dados cadastrados]

**Local de Fabricação:** Fabricantes Nacionais  
[sem dados cadastrados]  
Fabricantes Internacionais  
[sem dados cadastrados]

**Via de Administração:** ORAL I

**IFA único:** Sm

**Conservação:** CONSERVAR EM TEMPERATURA AMBIENTE (AMBIENTE COM TEMPERATURA ENTRE 15 E 30°C) PROTEGER DA LUZ E UMIDADE

**Restrição de prescrição:** Venda sob Prescrição Médica

**Restrição de uso:** [sem dados cadastrados]

**Destinação:** Comercial

**Restrito a hospitais:** Não Informado

**Tarja:** [sem dados cadastrados]

**Medicamento referência:** Não

**Apresentação fracionada:** Não

Apresentação ATIVA	Forma Farmacéutica	Nº Apres.	Data de Publicação
500 MG COM CT 10 BL AL PLAS INC X 10 (EMB HOSP)	COMPRIMIDO SIMPLES	7	07/03/2002
<b>Validade:</b>	24 meses	<b>Registro:</b>	1201901250070

**Princípio Ativo:** DIFENHIDRAMINA

**Complemento Diferencial da Apresentação:** [sem dados cadastrados]

**Embalagem:** [sem dados cadastrados]

**Local de Fabricação:** Fabricantes Nacionais  
[sem dados cadastrados]  
Fabricantes Internacionais  
[sem dados cadastrados]

**Via de Administração:** ORAL I

**IFA único:** Sm

**Conservação:** CONSERVAR EM TEMPERATURA AMBIENTE (AMBIENTE COM TEMPERATURA ENTRE 15 E 30°C) PROTEGER DA LUZ E UMIDADE

**Restrição de prescrição:** Venda sob Prescrição Médica

**Restrição de uso:** [sem dados cadastrados]

**Destinação:** Comercial

**Restrito a hospitais:** Não Informado

**Tarja:** [sem dados cadastrados]

**Medicamento referência:** Não

**Apresentação fracionada:** Não

Apresentação ATIVA	Forma Farmacéutica	Nº Apres.	Data de Publicação
500 MG COM CT 10 BL AL PLAS INC X 10 (EMB HOSP)	COMPRIMIDO SIMPLES	8	07/03/2002
<b>Validade:</b>	24 meses	<b>Registro:</b>	1201901250089

**Princípio Ativo:** DIFENHIDRAMINA

**Complemento Diferencial da Apresentação:** [sem dados cadastrados]

**Embalagem:** [sem dados cadastrados]

**Local de Fabricação:** Fabricantes Nacionais  
[sem dados cadastrados]  
Fabricantes Internacionais  
[sem dados cadastrados]

**Via de Administração:** ORAL I

**IFA único:** Sm

**Conservação:** CONSERVAR EM TEMPERATURA AMBIENTE (AMBIENTE COM TEMPERATURA ENTRE 15 E 30°C) PROTEGER DA LUZ E UMIDADE

**Restrição de prescrição:** Venda sob Prescrição Médica

**Restrição de uso:** [sem dados cadastrados]

**Destinação:** Comercial

**Restrito a hospitais:** Não Informado

**Tarja:** [sem dados cadastrados]

**Medicamento referência:** Não

**Apresentação fracionada:** Não

VOLTAR

SIA, Trecho 5, Área Especial 5/7, Bloco B, Férreo Brasília - DF - CEP: 71205-050 - Central de Atendimento Anvisa - 0800 642 9787

Consulta de Produtos



Detalhe do Produto : GLICONIL

**Nome da Empresa:** FARMACIA INDUSTRIAL SARMACI LTDA  
**CNPJ:** 17.815.154/0001-20  
**Autorização:** 11001726  
**Nome Comercial:** GLICONIL  
**Categoria:** ANTIDARTECTIVO  
**Registro:** 11917906-1  
**Processo:** 25030020866-99 18  
**Vencimento do Registro:** 17/2020

**Forma Física:** COMPRIMIDO SIMPLES  
**Validade:** 24 meses  
**Registro:** 11917906-1  
**Data de Publicação:** 01/12/2006  
**Princípio Ativo:** CLORALUMINA  
**Complemento Diferencial da Apresentação:**  
**Embalagem:** BLISTER DE ALUMINIO/PLASTICO TRANSPIRANTE - Pouches  
**Local de Fabricação:** FARMACIAS SARMACI S.A. - Rua...  
 FARMACIA INDUSTRIAL SARMACI LTDA - RUA FERREIRA BRASILEIRA, 100 - JARDIM...  
 FARMACIAS SARMACI

**Forma Física:** COMPRIMIDO SIMPLES  
**Validade:** 24 meses  
**Registro:** 11917906-1  
**Data de Publicação:** 01/12/2006  
**Princípio Ativo:** CLORALUMINA  
**Complemento Diferencial da Apresentação:**  
**Embalagem:** BLISTER DE ALUMINIO/PLASTICO TRANSPIRANTE - Pouches  
**Local de Fabricação:** FARMACIAS SARMACI S.A. - Rua...  
 FARMACIA INDUSTRIAL SARMACI LTDA - RUA FERREIRA BRASILEIRA, 100 - JARDIM...  
 FARMACIAS SARMACI

VOLTAR

1022  
 Item 1/104

Consulta de Produtos



Detalhe do Produto : hidroclorotiazida

**Nome da Empresa:** BRAINFARMA INDÚSTRIA QUÍMICA E FARMACÉUTICA S/A  
**CNPJ:** 05.161.060/0001-10 **Autorização:** D-05749  
**Nome Comercial:** hidroclorotiazida  
**Classe Terapêutica:** DIURETICOS  
**Registro:** 155840485  
**Processo:** 25351.0/25580.2015-12 **Proc. Anterior:** 25351.541837.2013-06  
**Vencimento do Registro:** 01/2021

**Apresentação ATIVA** **Forma Farmacéutica** **Nº Apres.** **Data de Publicação**  
 50 MG COM CT BL AL PLAS INC X 20 COMPRIMIDO SIMPLES 1 18/01/2016  
**Validade:** 24 meses **Registro:** 1558404850013  
**Princípio Ativo:** HIDROCLOROTIAZIDA

**Complemento Diferencial da Apresentação:** Formulado em tablete  
**Embalagem:** Primária - BLISTER DE ALUMÍNIO/PLÁSTICO TRANSPARENTE  
 Secundária - CARTUCHO DE CARTOLINA

**Local de Fabricação:** Fabricantes Nacionais  
 BRAINFARMA INDÚSTRIA QUÍMICA E FARMACÉUTICA S/A - ANAPÓLIS - BRASIL  
 Fabricantes Internacionais

**Via de Administração:** ORAL  
**IFA único:** Sim  
**Conservação:** CONSERVAR EM TEMPERATURA AMBIENTE (TEMPERATURA ENTRE 15 E 30 GRAUS C), PROTEGER DA LUZ E UMIDADE

**Restrição de prescrição:** Venda sob Prescrição Médica  
**Restrição de uso:** Adulto e Pediátrico  
**Destinação:** Comercial  
**Restrito a hospitais:** Não  
**Tarja:** Semelhante a embalagem  
**Medicamento referência:** Não  
**Apresentação fracionada:** Não

**Apresentação ATIVA** **Forma Farmacéutica** **Nº Apres.** **Data de Publicação**  
 50 MG COM CX BL AL PLAS INC X 500 (1MB HOSP) COMPRIMIDO SIMPLES 2 18/01/2016  
**Validade:** 24 meses **Registro:** 1558404850021  
**Princípio Ativo:** HIDROCLOROTIAZIDA

**Complemento Diferencial da Apresentação:** Semelhante a embalagem  
**Embalagem:** Primária - BLISTER DE ALUMÍNIO/PLÁSTICO TRANSPARENTE  
 Secundária - CAIXA DE PAPELÃO

**Local de Fabricação:** Fabricantes Nacionais  
 BRAINFARMA INDÚSTRIA QUÍMICA E FARMACÉUTICA S/A - ANAPÓLIS - BRASIL  
 Fabricantes Internacionais

**Via de Administração:** ORAL  
**IFA único:** Sim  
**Conservação:** CONSERVAR EM TEMPERATURA AMBIENTE (AMBIENTE COM TEMPERATURA ENTRE 15 E 30°C), PROTEGER DA LUZ E UMIDADE

**Restrição de prescrição:** Venda sob Prescrição Médica  
**Restrição de uso:** Adulto e Pediátrico  
**Destinação:** Hospitalar  
**Restrito a hospitais:** Não  
**Tarja:** Semelhante a embalagem  
**Medicamento referência:** Não  
**Apresentação fracionada:** Não

**Apresentação ATIVA** **Forma Farmacéutica** **Nº Apres.** **Data de Publicação**  
 50 MG COM CT BL AL PLAS INC X 100 (50 MB FRAC) COMPRIMIDO SIMPLES 3 18/01/2016  
**Validade:** 24 meses **Registro:** 1558404850031  
**Princípio Ativo:** HIDROCLOROTIAZIDA

**Complemento Diferencial da Apresentação:** Semelhante a embalagem  
**Embalagem:** Primária - BLISTER DE ALUMÍNIO/PLÁSTICO TRANSPARENTE  
 Secundária - CARTUCHO DE CARTOLINA

**Local de Fabricação:** Fabricantes Nacionais  
 BRAINFARMA INDÚSTRIA QUÍMICA E FARMACÉUTICA S/A - ANAPÓLIS - BRASIL  
 Fabricantes Internacionais

**Via de Administração:** ORAL  
**IFA único:** Sim  
**Conservação:** CONSERVAR EM TEMPERATURA AMBIENTE (AMBIENTE COM TEMPERATURA ENTRE 15 E 30°C), PROTEGER DA LUZ E UMIDADE

**Restrição de prescrição:** Venda sob Prescrição Médica  
**Restrição de uso:** Adulto e Pediátrico  
**Destinação:** Comercial  
**Restrito a hospitais:** Não  
**Tarja:** Semelhante a embalagem  
**Medicamento referência:** Não  
**Apresentação fracionada:** Não

**Apresentação ATIVA** **Forma Farmacéutica** **Nº Apres.** **Data de Publicação**  
 25 MG COM CT BL AL PLAS INC X 20 COMPRIMIDO SIMPLES 4 18/01/2016  
**Validade:** 24 meses **Registro:** 1558404850048  
**Princípio Ativo:** HIDROCLOROTIAZIDA

**Complemento Diferencial da Apresentação:** Semelhante a embalagem  
**Embalagem:** Primária - BISHAGA DE ALUMÍNIO/PLÁSTICO TRANSPARENTE  
 Secundária - CARTUCHO DE CARTOLINA

**Local de Fabricação:** Fabricantes Nacionais  
 LABORATORIO NEO QUÍMICA COMÉRCIO E INDÚSTRIA LTDA - ANAPÓLIS - BRASIL  
 Fabricantes Internacionais

**Via de Administração:** ORAL  
**IFA único:** Sim  
**Conservação:** CONSERVAR EM TEMPERATURA AMBIENTE (AMBIENTE COM TEMPERATURA ENTRE 15 E 30°C), PROTEGER DA LUZ E UMIDADE

**Restrição de prescrição:** Venda sob Prescrição Médica  
**Restrição de uso:** Adulto e Pediátrico  
**Destinação:** Comercial  
**Restrito a hospitais:** Não  
**Tarja:** Semelhante a embalagem  
**Medicamento referência:** Não  
**Apresentação fracionada:** Não

1023  
 Form 1109

**Apresentação ATIVA** **Forma Farmacéutica** **Nº Apros.** **Data de Publicação**

25 MG COM ET BL AL PLAS INC X 60 (EMB HOSP)

**Validade:** 24 meses **Registro:** 1558404850061

**Princípio Ativo:** HIDROCLOROTIAZIDA

**Complemento Diferencial da Apresentação:** [semelhante a outras]

**Embalagem:** - Primária - BLSNAGA DE ALUMINIO/PLASTICO TRANSPARENTE  
- Secundária - CARTUCHO DE CARTOLINA

**Local de Fabricação:** Fabricantes Nacionais  
Fabricantes Internacionais

**Via de Administração:** ORAL

**IFA único:** Sim

**Conservação:** CONSERVAR EM TEMPERATURA AMBIENTE ( AMBIENTE COM TEMPERATURA ENTRE 15 E 30°C) PROTEGER DA LUZ E UMIDADE

**Restrição de prescrição:** Venda sob Prescrição Médica

**Restrição de uso:** Adulto e Pediátrico

**Destinação:** Comercial

**Restrito a hospitais:** Não

**Tarja:** [semelhante a outras]

**Medicamento referência:** Não

**Apresentação fracionada:** Não

**Apresentação ATIVA** **Forma Farmacéutica** **Nº Apros.** **Data de Publicação**

25 MG COM ET BL AL PLAS INC X 60

**Validade:** 24 meses **Registro:** 1558404850061

**Princípio Ativo:** HIDROCLOROTIAZIDA

**Complemento Diferencial da Apresentação:** [semelhante a outras]

**Embalagem:** - Primária - BLSNAGA DE ALUMINIO/PLASTICO TRANSPARENTE  
- Secundária - CARTUCHO DE CARTOLINA

**Local de Fabricação:** Fabricantes Nacionais  
Fabricantes Internacionais

**Via de Administração:** ORAL

**IFA único:** Sim

**Conservação:** CONSERVAR EM TEMPERATURA AMBIENTE ( AMBIENTE COM TEMPERATURA ENTRE 15 E 30°C) PROTEGER DA LUZ E UMIDADE

**Restrição de prescrição:** Venda sob Prescrição Médica

**Restrição de uso:** Adulto e Pediátrico

**Destinação:** Comercial

**Restrito a hospitais:** Não

**Tarja:** [semelhante a outras]

**Medicamento referência:** Não

**Apresentação fracionada:** Não

**Apresentação ATIVA** **Forma Farmacéutica** **Nº Apros.** **Data de Publicação**

25 MG COM CX BL AL PLAS INC X 90 (EMB HOSP)

**Validade:** 24 meses **Registro:** 1558404850072

**Princípio Ativo:** HIDROCLOROTIAZIDA

**Complemento Diferencial da Apresentação:** [semelhante a outras]

**Embalagem:** - Primária - BLSNAGA DE ALUMINIO/PLASTICO TRANSPARENTE  
- Secundária - CARTUCHO DE CARTOLINA

**Local de Fabricação:** Fabricantes Nacionais

**Via de Administração:** ORAL

**IFA único:** Sim

**Conservação:** CONSERVAR EM TEMPERATURA AMBIENTE ( AMBIENTE COM TEMPERATURA ENTRE 15 E 30°C) PROTEGER DA LUZ E UMIDADE

**Restrição de prescrição:** Venda sob Prescrição Médica

**Restrição de uso:** Adulto e Pediátrico

**Destinação:** Hospitalar

**Restrito a hospitais:** Não

**Tarja:** [semelhante a outras]

**Medicamento referência:** Não

**Apresentação fracionada:** Não

**Apresentação ATIVA** **Forma Farmacéutica** **Nº Apros.** **Data de Publicação**

25 MG COM CX BL AL PLAS INC X 100 (EMB HOSP)

**Validade:** 24 meses **Registro:** 1558404850080

**Princípio Ativo:** HIDROCLOROTIAZIDA

**Complemento Diferencial da Apresentação:** [semelhante a outras]

**Embalagem:** - Primária - BLSNAGA DE ALUMINIO/PLASTICO TRANSPARENTE  
- Secundária - CARTUCHO DE CARTOLINA

**Local de Fabricação:** Fabricantes Nacionais  
Fabricantes Internacionais

**Via de Administração:** ORAL

**IFA único:** Sim

**Conservação:** CONSERVAR EM TEMPERATURA AMBIENTE ( AMBIENTE COM TEMPERATURA ENTRE 15 E 30°C) PROTEGER DA LUZ E UMIDADE

**Restrição de prescrição:** Venda sob Prescrição Médica

**Restrição de uso:** Adulto e Pediátrico

**Destinação:** Hospitalar

**Restrito a hospitais:** Não

**Tarja:** [semelhante a outras]

**Medicamento referência:** Não

**Apresentação fracionada:** Não

**Apresentação ATIVA** **Forma Farmacéutica** **Nº Apros.** **Data de Publicação**

25 MG COM CX BL AL PLAS INC X 150 (EMB HOSP)

**Validade:** 24 meses **Registro:** 1558404850099

**Princípio Ativo:** HIDROCLOROTIAZIDA

**Complemento Diferencial da Apresentação:** [semelhante a outras]

**Embalagem:** - Primária - BLSNAGA DE ALUMINIO/PLASTICO TRANSPARENTE  
- Secundária - CARTUCHO DE CARTOLINA

**Local de Fabricação:** Fabricantes Nacionais  
Fabricantes Internacionais

**Via de Administração:** ORAL

**IFA único:** Sim

**Conservação:** CONSERVAR EM TEMPERATURA AMBIENTE ( AMBIENTE COM TEMPERATURA ENTRE 15 E 30°C) PROTEGER DA LUZ E UMIDADE

**Restrição de prescrição:** Venda sob Prescrição Médica

**Restrição de uso:** Adulto e Pediátrico



Destinação: Hospitalar  
 Restrito a hospitais: Não  
 Tarja: sem tarja  
 Medicamento referência: Não  
 Apresentação fracionada: Não

Apresentação ATIVA	Forma Farmacêutica	Nº Apres.	Data de Publicação
25 MG COM CX BI AL PLAS INC X 200 (EMB HOSP)	COMPRIMIDO SIMPLES	10	18/01/2016
<b>Validade:</b>	24 meses	<b>Registro:</b>	1558404850142
<b>Princípio Ativo:</b>	HIDROCLOROTIAZIDA		
<b>Complemento Diferencial da Apresentação:</b>	Sem tarja e cartão de identificação		
<b>Embalagem:</b>	Primária - BLSNAGA DE ALUMINIO, PLASTICO TRANSPARENTE Secundária - CARTUCHO DE CARTOLINA		
<b>Local de Fabricação:</b>	Fabricantes Nacionais [Indústria Nacional] Fabricantes Internacionais [Indústria Internacional]		
<b>Via de Administração:</b>	ORAL		
<b>IFA único:</b>	Sim		
<b>Conservação:</b>	CONSERVAR EM TEMPERATURA AMBIENTE (AMBIENTE COM TEMPERATURA ENTRE 15 E 30°C), PROTEGER DA LUZ E UMIDADE		
<b>Restrição de prescrição:</b>	Venda sob Prescrição Médica		
<b>Restrição de uso:</b>	Adulto e Pediátrico		
<b>Destinação:</b>	Hospitalar		
<b>Restrito a hospitais:</b>	Não		
<b>Tarja:</b>	sem tarja		
<b>Medicamento referência:</b>	Não		
<b>Apresentação fracionada:</b>	Não		

Apresentação ATIVA	Forma Farmacêutica	Nº Apres.	Data de Publicação
25 MG COM CX BI AL PLAS INC X 210 (EMB HOSP)	COMPRIMIDO SIMPLES	11	18/01/2016
<b>Validade:</b>	24 meses	<b>Registro:</b>	1558404850110
<b>Princípio Ativo:</b>	HIDROCLOROTIAZIDA		
<b>Complemento Diferencial da Apresentação:</b>	Sem tarja e cartão de identificação		
<b>Embalagem:</b>	Primária - BLSNAGA DE ALUMINIO/PLASTICO TRANSPARENTE Secundária - CARTUCHO DE CARTOLINA		
<b>Local de Fabricação:</b>	Fabricantes Nacionais [Indústria Nacional] Fabricantes Internacionais [Indústria Internacional]		
<b>Via de Administração:</b>	ORAL		
<b>IFA único:</b>	Sim		
<b>Conservação:</b>	CONSERVAR EM TEMPERATURA AMBIENTE (AMBIENTE COM TEMPERATURA ENTRE 15 E 30°C), PROTEGER DA LUZ E UMIDADE		
<b>Restrição de prescrição:</b>	Venda sob Prescrição Médica		
<b>Restrição de uso:</b>	Adulto e Pediátrico		
<b>Destinação:</b>	Hospitalar		
<b>Restrito a hospitais:</b>	Não		
<b>Tarja:</b>	sem tarja		
<b>Medicamento referência:</b>	Não		
<b>Apresentação fracionada:</b>	Não		

Apresentação ATIVA	Forma Farmacêutica	Nº Apres.	Data de Publicação
25 MG COM CX BI AL PLAS INC X 300 (EMB			

Destinação: Hospitalar  
 Restrito a hospitais: Não  
 Tarja: sem tarja  
 Medicamento referência: Não  
 Apresentação fracionada: Não

Apresentação ATIVA	Forma Farmacêutica	Nº Apres.	Data de Publicação
25 MG COM CX BI AL PLAS INC X 300 (EMB HOSP)	COMPRIMIDO SIMPLES	13	18/01/2016
<b>Validade:</b>	24 meses	<b>Registro:</b>	1558404850137
<b>Princípio Ativo:</b>	HIDROCLOROTIAZIDA		
<b>Complemento Diferencial da Apresentação:</b>	Sem tarja e cartão de identificação		
<b>Embalagem:</b>	Primária - BLSNAGA DE ALUMINIO/PLASTICO TRANSPARENTE Secundária - CARTUCHO DE CARTOLINA		
<b>Local de Fabricação:</b>	Fabricantes Nacionais [Indústria Nacional] Fabricantes Internacionais [Indústria Internacional]		
<b>Via de Administração:</b>	ORAL		
<b>IFA único:</b>	Sim		
<b>Conservação:</b>	CONSERVAR EM TEMPERATURA AMBIENTE (AMBIENTE COM TEMPERATURA ENTRE 15 E 30°C), PROTEGER DA LUZ E UMIDADE		
<b>Restrição de prescrição:</b>	Venda sob Prescrição Médica		
<b>Restrição de uso:</b>	Adulto e Pediátrico		
<b>Destinação:</b>	Hospitalar		
<b>Restrito a hospitais:</b>	Não		
<b>Tarja:</b>	sem tarja		
<b>Medicamento referência:</b>	Não		
<b>Apresentação fracionada:</b>	Não		

Apresentação ATIVA	Forma Farmacêutica	Nº Apres.	Data de Publicação
25 MG COM CX BI AL PLAS INC X 400 (EMB HOSP)	COMPRIMIDO SIMPLES	14	18/01/2016
<b>Validade:</b>	24 meses	<b>Registro:</b>	1558404850145
<b>Princípio Ativo:</b>	HIDROCLOROTIAZIDA		
<b>Complemento Diferencial da Apresentação:</b>	Sem tarja e cartão de identificação		
<b>Embalagem:</b>	Primária - BLSNAGA DE ALUMINIO/PLASTICO TRANSPARENTE Secundária - CARTUCHO DE CARTOLINA		
<b>Local de Fabricação:</b>	Fabricantes Nacionais [Indústria Nacional] Fabricantes Internacionais [Indústria Internacional]		
<b>Via de Administração:</b>	ORAL		
<b>IFA único:</b>	Sim		
<b>Conservação:</b>	CONSERVAR EM TEMPERATURA AMBIENTE (AMBIENTE COM TEMPERATURA ENTRE 15 E 30°C), PROTEGER DA LUZ E UMIDADE		
<b>Restrição de prescrição:</b>	Venda sob Prescrição Médica		
<b>Restrição de uso:</b>	Adulto e Pediátrico		
<b>Destinação:</b>	Hospitalar		
<b>Restrito a hospitais:</b>	Não		
<b>Tarja:</b>	sem tarja		
<b>Medicamento referência:</b>	Não		
<b>Apresentação fracionada:</b>	Não		

Apresentação ATIVA	Forma Farmacêutica	Nº Apres.	Data de Publicação
25 MG COM CX BI AL PLAS INC X 450 (EMB HOSP)	COMPRIMIDO SIMPLES	14	18/01/2016
<b>Validade:</b>	24 meses	<b>Registro:</b>	1558404850145
<b>Princípio Ativo:</b>	HIDROCLOROTIAZIDA		
<b>Complemento Diferencial da Apresentação:</b>	Sem tarja e cartão de identificação		
<b>Embalagem:</b>	Primária - BLSNAGA DE ALUMINIO/PLASTICO TRANSPARENTE Secundária - CARTUCHO DE CARTOLINA		
<b>Local de Fabricação:</b>	Fabricantes Nacionais [Indústria Nacional] Fabricantes Internacionais [Indústria Internacional]		

Via de Administração: O.R.A.L.  
 IFA único: Sim  
 Conservação: CONSERVAR EM TEMPERATURA AMBIENTE (AMBIENTE COM TEMPERATURA ENTRE 15 E 30°C), PROTEGER DA LUZ E UMIDADE  
 Restrição de prescrição: Venda sob Prescrição Médica  
 Restrição de uso: Adulto e Pediátrico  
 Destinação: Hospitalar  
 Restrito a hospitais: Não  
 Tarja: Não  
 Medicamento referência: Não  
 Apresentação fracionada: Não

Apresentação ATIVA	Forma Farmacêutica	Nº Apres.	Data de Publicação
25 MG COM CX BIBLI PLAS INC X 500 (EMB ROSP)	COMPRIMIDO SIMPLES	15	18/01/2016
Validade:	24 meses	Registro:	1558104850153
Princípio Ativo:	HIDROCLOROTIAZIDA		
Complemento Diferencial da Apresentação:	[Características diferenciadas]		
Embalagem:	Primária - BISMAGA DE ALUMÍNIO/PLÁSTICO TRANSPARENTE Secundária - CARTUCHO DE CARTOLINA		
Local de Fabricação:	Fabricantes Nacionais Fabricantes Internacionais		
Via de Administração:	ORAL		
IFA único:	Sim		
Conservação:	CONSERVAR EM TEMPERATURA AMBIENTE (AMBIENTE COM TEMPERATURA ENTRE 15 E 30°C), PROTEGER DA LUZ E UMIDADE		
Restrição de prescrição:	Venda sob Prescrição Médica		
Restrição de uso:	Adulto e Pediátrico		
Destinação:	Hospitalar		
Restrito a hospitais:	Não		
Tarja:	Não		
Medicamento referência:	Não		
Apresentação fracionada:	Não		

Apresentação ATIVA	Forma Farmacêutica	Nº Apres.	Data de Publicação
25 MG COM CX BIBLI PLAS INC X 600 (EMB ROSP)	COMPRIMIDO SIMPLES	16	18/01/2016
Validade:	24 meses	Registro:	1558104850161
Princípio Ativo:	HIDROCLOROTIAZIDA		
Complemento Diferencial da Apresentação:	[Características diferenciadas]		
Embalagem:	Primária - BISMAGA DE ALUMÍNIO/PLÁSTICO TRANSPARENTE Secundária - CARTUCHO DE CARTOLINA		
Local de Fabricação:	Fabricantes Nacionais Fabricantes Internacionais		
Via de Administração:	ORAL		
IFA único:	Sim		
Conservação:	CONSERVAR EM TEMPERATURA AMBIENTE (AMBIENTE COM TEMPERATURA ENTRE 15 E 30°C), PROTEGER DA LUZ E UMIDADE		
Restrição de prescrição:	Venda sob Prescrição Médica		
Restrição de uso:	Adulto e Pediátrico		
Destinação:	Hospitalar		

Restrito a hospitais: Não  
 Tarja: Não  
 Medicamento referência: Não  
 Apresentação fracionada: Não

SIA - Trecho 5, Área Especial 52, Bloco E, Fátima Brasília - DF - CEP: 71205-050 - Centro de Atendimento Ampla - 0800 617 9782

03/11/2016



Comissão de Produtos



Detalhe do Produto : IBIUPROTRA T

**Nome da Empresa:** NATULAB LABORATORIO S.A  
**CNPJ:** 02.456.975/0001-83  
**Nome Comercial:** IBIUPROTRA T  
**Principio Ativo:** IBIUPROTRA T  
**Categoria:** ANTI-ACIDICOS (NÃO) MASCOTICOS  
**Registro:** 1384100330033  
**Processo:** 25251-48809/2006-A2  
**Vencimento do Registro:** 05/2018

**Apresentação ATIVA**  
**50KQ/M SUS OR CT FR PNAS GDT X 20**  
**ML**  
**Validade:** 24 meses  
**Forma Física:** SUSPENSÃO ORAL  
**Forma Apros. Publicação:** 1  
**Data de Publicação:** 26/09/2011  
**Registro:** 1384100330016  
**Local de Fabricação:** FÁBRICA DE PLÁSTICO OPACO GOTEJADOR - Primária  
 CARTELÃO DE CARTOLINA - Secundária  
**Embalagem:** Fabricantes Nacionais  
 NATULAB LABORATORIO S.A. - BRASIL  
**Local de Fabricação:** Fabricantes Internacionais

**Apresentação ATIVA**  
**50KQ/M SUS OR CT FR PNAS GDT X 30**  
**ML**  
**Validade:** 24 meses  
**Forma Física:** SUSPENSÃO ORAL  
**Forma Apros. Publicação:** 2  
**Data de Publicação:** 26/09/2011  
**Registro:** 1384100330024  
**Local de Fabricação:** FÁBRICA DE PLÁSTICO OPACO GOTEJADOR - Primária  
 CARTELÃO DE CARTOLINA - Secundária  
**Embalagem:** Fabricantes Nacionais  
 NATULAB LABORATORIO S.A. - BRASIL  
**Local de Fabricação:** Fabricantes Internacionais

**Apresentação ATIVA**  
**50KQ/M SUS OR CT FR PNAS GDT X 50**  
**ML**  
**Validade:** 24 meses  
**Forma Física:** SUSPENSÃO ORAL  
**Forma Apros. Publicação:** 3  
**Data de Publicação:** 26/09/2011  
**Registro:** 1384100330032  
**Local de Fabricação:** FÁBRICA DE PLÁSTICO OPACO GOTEJADOR - Primária  
 CARTELÃO DE CARTOLINA - Secundária  
**Embalagem:** Fabricantes Nacionais  
 NATULAB LABORATORIO S.A. BRASIL  
**Local de Fabricação:** Fabricantes Internacionais

**Apresentação ATIVA**  
**50KQ/M SUS OR CX 50 FR PNAS OMC**  
**GDT X 20 ML**  
**Validade:** 24 meses  
**Forma Física:** SUSPENSÃO ORAL  
**Forma Apros. Publicação:** 4  
**Data de Publicação:** 26/09/2011  
**Registro:** 1384100330040  
**Local de Fabricação:** FÁBRICA DE PLÁSTICO OPACO GOTEJADOR - Primária  
 CAIXA DE PAPELÃO SEM COLMEIA - Secundária  
**Embalagem:** Fabricantes Nacionais  
 NATULAB LABORATORIO S.A. - BRASIL  
**Local de Fabricação:** Fabricantes Internacionais

**Apresentação ATIVA**  
**50KQ/M SUS OR CT FR PNAS OR**  
**GDT X 30 ML**  
**Validade:** 24 meses  
**Forma Física:** SUSPENSÃO ORAL  
**Forma Apros. Publicação:** 5  
**Data de Publicação:** 26/09/2011  
**Registro:** 1384100330009  
**Local de Fabricação:** FÁBRICA DE PLÁSTICO OPACO GOTEJADOR - Primária  
 CAIXA DE PAPELÃO SEM COLMEIA - Secundária  
**Embalagem:** Fabricantes Nacionais  
 NATULAB LABORATORIO S.A. - BRASIL  
**Local de Fabricação:** Fabricantes Internacionais

**Apresentação ATIVA**  
**50KQ/M SUS OR CX 300 FR PNAS OMC**  
**GDT X 50 ML**  
**Validade:** 24 meses  
**Forma Física:** SUSPENSÃO ORAL  
**Forma Apros. Publicação:** 6  
**Data de Publicação:** 26/09/2011  
**Registro:** 1384100330067  
**Local de Fabricação:** FÁBRICA DE PLÁSTICO OPACO GOTEJADOR - Primária  
 CAIXA DE PAPELÃO SEM COLMEIA - Secundária  
**Embalagem:** Fabricantes Nacionais  
 NATULAB LABORATORIO S.A. - BRASIL  
**Local de Fabricação:** Fabricantes Internacionais

**Apresentação ATIVA**  
**50KQ/M SUS OR CX 100 FR PNAS OMC**  
**GDT X 20 ML**  
**Validade:** 24 meses  
**Forma Física:** SUSPENSÃO ORAL  
**Forma Apros. Publicação:** 7  
**Data de Publicação:** 26/09/2011  
**Registro:** 1384100330075  
**Local de Fabricação:** FÁBRICA DE PLÁSTICO OPACO GOTEJADOR - Primária  
 CAIXA DE PAPELÃO SEM COLMEIA - Secundária  
**Embalagem:** Fabricantes Nacionais  
 NATULAB LABORATORIO S.A. - BRASIL  
**Local de Fabricação:** Fabricantes Internacionais

**Apresentação ATIVA**  
**50KQ/M SUS OR CX 100 FR PNAS OMC**  
**GDT X 30 ML**  
**Validade:** 24 meses  
**Forma Física:** SUSPENSÃO ORAL  
**Forma Apros. Publicação:** 8  
**Data de Publicação:** 26/09/2011  
**Registro:** 1384100330083  
**Local de Fabricação:** FÁBRICA DE PLÁSTICO OPACO GOTEJADOR - Primária  
 CAIXA DE PAPELÃO SEM COLMEIA - Secundária  
**Embalagem:** Fabricantes Nacionais  
 NATULAB LABORATORIO S.A. - BRASIL  
**Local de Fabricação:** Fabricantes Internacionais

**Apresentação ATIVA**  
**50KQ/M SUS OR CX 100 FR PNAS OMC**  
**GDT X 50 ML**  
**Validade:** 24 meses  
**Forma Física:** SUSPENSÃO ORAL  
**Forma Apros. Publicação:** 9  
**Data de Publicação:** 26/09/2011  
**Registro:** 1384100330091  
**Local de Fabricação:** FÁBRICA DE PLÁSTICO OPACO GOTEJADOR - Primária  
 CAIXA DE PAPELÃO SEM COLMEIA - Secundária  
**Embalagem:** Fabricantes Nacionais  
 NATULAB LABORATORIO S.A. - BRASIL  
**Local de Fabricação:** Fabricantes Internacionais

**Apresentação ATIVA**  
**50KQ/M SUS OR CX 300 FR PNAS OMC**  
**GDT X 20 ML**  
**Validade:** 24 meses  
**Forma Física:** SUSPENSÃO ORAL  
**Forma Apros. Publicação:** 10  
**Data de Publicação:** 26/09/2011  
**Registro:** 1384100330105  
**Local de Fabricação:** FÁBRICA DE PLÁSTICO OPACO GOTEJADOR - Primária

1027  
 Item 132

Local de Fabricação:	Fabricantes Nacionais NATULAB LABORATÓRIO S.A - BRASIL	Fabricantes Internacionais
<b>Apresentação ATIVA</b>	<b>Forma Física</b>	<b>Nº Apres.</b> <b>Data de Publicação</b>
50MG/ML SUS OR CX 200 FR PLAS AMB X 100 ML + 50 CP	SUSPENSÃO ORAL	11 26/09/2011
<b>Validade:</b>	24 meses	<b>Registro:</b> 1384100330113
<b>Embalagem:</b>	FRASCO DE PLASTICO OPACO COTEJADOR - Primária CAIXA DE PAPELÃO SEM COLMEIA - Secundária	
<b>Local de Fabricação:</b>	Fabricantes Nacionais NATULAB LABORATÓRIO S.A - BRASIL	Fabricantes Internacionais
<b>Apresentação ATIVA</b>	<b>Forma Física</b>	<b>Nº Apres.</b> <b>Data de Publicação</b>
50MG/ML SUS OR CX 200 FR PLAS AMB X 100 ML + 50 ML	SUSPENSÃO ORAL	12 26/09/2011
<b>Validade:</b>	24 meses	<b>Registro:</b> 1384100330121
<b>Embalagem:</b>	FRASCO DE PLASTICO OPACO COTEJADOR - Primária CAIXA DE PAPELÃO SEM COLMEIA - Secundária	
<b>Local de Fabricação:</b>	Fabricantes Nacionais NATULAB LABORATÓRIO S.A - BRASIL	Fabricantes Internacionais
<b>Apresentação ATIVA</b>	<b>Forma Física</b>	<b>Nº Apres.</b> <b>Data de Publicação</b>
20 MG/ML SUS OR CT FR P. AS AMB X 100 ML + SER DOS	SOLUÇÃO ORAL	13 16/11/2010
<b>Validade:</b>	24 meses	<b>Registro:</b> 1384100330143
<b>Embalagem:</b>	FRASCO DE PLASTICO AMBAR - Primária CARTUCHO DE CARTOLINA - Secundária	
<b>Local de Fabricação:</b>	Fabricantes Nacionais NATULAB LABORATÓRIO S.A - BRASIL	Fabricantes Internacionais
<b>Apresentação ATIVA</b>	<b>Forma Física</b>	<b>Nº Apres.</b> <b>Data de Publicação</b>
20 MG/ML SUS OR CT FR P. AS AMB X 120 ML + SER DOS	SOLUÇÃO ORAL	14 16/11/2010
<b>Validade:</b>	24 meses	<b>Registro:</b> 1384100330148
<b>Embalagem:</b>	FRASCO DE PLASTICO AMBAR - Primária CARTUCHO DE CARTOLINA - Secundária	
<b>Local de Fabricação:</b>	Fabricantes Nacionais NATULAB LABORATÓRIO S.A - BRASIL	Fabricantes Internacionais
<b>Apresentação ATIVA</b>	<b>Forma Física</b>	<b>Nº Apres.</b> <b>Data de Publicação</b>
20 MG/ML SUS OR CT FR PLAS AMB X 150 ML + SER DOS	SOLUÇÃO ORAL	15 16/11/2010
<b>Validade:</b>	24 meses	<b>Registro:</b> 1384100330156
<b>Embalagem:</b>	FRASCO DE PLASTICO AMBAR - Primária CARTUCHO DE CARTOLINA - Secundária	
<b>Local de Fabricação:</b>	Fabricantes Nacionais NATULAB LABORATÓRIO S.A - BRASIL	Fabricantes Internacionais
<b>Apresentação ATIVA</b>	<b>Forma Física</b>	<b>Nº Apres.</b> <b>Data de Publicação</b>

Local de Fabricação:	Fabricantes Nacionais NATULAB LABORATÓRIO S.A - BRASIL	Fabricantes Internacionais
<b>Apresentação ATIVA</b>	<b>Forma Física</b>	<b>Nº Apres.</b> <b>Data de Publicação</b>
20 MG/ML SUS OR CX 50 FR PLAS AMB X 100 ML + 50 CP (EMB HOSP)	SOLUÇÃO ORAL	16 16/11/2010
<b>Validade:</b>	24 meses	<b>Registro:</b> 1384100330164
<b>Embalagem:</b>	FRASCO DE PLASTICO AMBAR - Primária CARTUCHO DE CARTOLINA - Secundária	
<b>Local de Fabricação:</b>	Fabricantes Nacionais NATULAB LABORATÓRIO S.A - BRASIL	Fabricantes Internacionais
<b>Apresentação ATIVA</b>	<b>Forma Física</b>	<b>Nº Apres.</b> <b>Data de Publicação</b>
20 MG/ML SUS OR CX 50 FR PLAS AMB X 120 ML + 50 CP (EMB HOSP)	SOLUÇÃO ORAL	17 16/11/2010
<b>Validade:</b>	24 meses	<b>Registro:</b> 1384100330172
<b>Embalagem:</b>	FRASCO DE PLASTICO AMBAR - Primária CARTUCHO DE CARTOLINA - Secundária	
<b>Local de Fabricação:</b>	Fabricantes Nacionais NATULAB LABORATÓRIO S.A - BRASIL	Fabricantes Internacionais
<b>Apresentação ATIVA</b>	<b>Forma Física</b>	<b>Nº Apres.</b> <b>Data de Publicação</b>
20 MG/ML SUS OR CX 50 FR PLAS AMB X 150 ML + 50 CP (EMB HOSP)	SOLUÇÃO ORAL	18 16/11/2010
<b>Validade:</b>	24 meses	<b>Registro:</b> 1384100330180
<b>Embalagem:</b>	FRASCO DE PLASTICO AMBAR - Primária CARTUCHO DE CARTOLINA - Secundária	
<b>Local de Fabricação:</b>	Fabricantes Nacionais NATULAB LABORATÓRIO S.A - BRASIL	Fabricantes Internacionais
<b>Apresentação ATIVA</b>	<b>Forma Física</b>	<b>Nº Apres.</b> <b>Data de Publicação</b>
20 MG/ML SUS OR CX 100 FR PLAS AMB X 100 ML + 100 CP (EMB HOSP)	SOLUÇÃO ORAL	19 16/11/2010
<b>Validade:</b>	24 meses	<b>Registro:</b> 1384100330199
<b>Embalagem:</b>	FRASCO DE PLASTICO AMBAR - Primária CARTUCHO DE CARTOLINA - Secundária	
<b>Local de Fabricação:</b>	Fabricantes Nacionais NATULAB LABORATÓRIO S.A - BRASIL	Fabricantes Internacionais
<b>Apresentação ATIVA</b>	<b>Forma Física</b>	<b>Nº Apres.</b> <b>Data de Publicação</b>
20 MG/ML SUS OR CX 100 FR PLAS AMB X 120 ML + 100 CP (EMB HOSP)	SOLUÇÃO ORAL	20 16/11/2010
<b>Validade:</b>	24 meses	<b>Registro:</b> 1384100330202
<b>Embalagem:</b>	FRASCO DE PLASTICO AMBAR - Primária CARTUCHO DE CARTOLINA - Secundária	
<b>Local de Fabricação:</b>	Fabricantes Nacionais NATULAB LABORATÓRIO S.A - BRASIL	Fabricantes Internacionais
<b>Apresentação ATIVA</b>	<b>Forma Física</b>	<b>Nº Apres.</b> <b>Data de Publicação</b>
20 MG/ML SUS OR CX 100 FR PLAS AMB X 150 ML + 100 CP (EMB HOSP)	SOLUÇÃO ORAL	21 16/11/2010
<b>Validade:</b>	24 meses	<b>Registro:</b> 1384100330210
<b>Embalagem:</b>	FRASCO DE PLASTICO AMBAR - Primária CARTUCHO DE CARTOLINA - Secundária	
<b>Local de Fabricação:</b>	Fabricantes Nacionais NATULAB LABORATÓRIO S.A - BRASIL	Fabricantes Internacionais





<b>Apresentação ATIVA</b> 300 MG COM CT BI AL PLAS AMB X 100 (EMB FRAC)	<b>Forma Farmacéutica</b> COMPRIMIDO SIMPLES	<b>Nº Apros.</b> 16	<b>Data de Publicação</b> 26/03/2001
<b>Validade:</b> 24 meses		<b>Registro:</b> 1037000/001566	
<b>Princípio Ativo:</b> BUPROFENO			
<b>Complemento Diferencial da Apresentação:</b> BUSTIER DE ALUMÍNIO/PLÁSTICO AMBAR - Primalin			
<b>Via de Administração:</b> Oral			
<b>Conservação:</b> CONSERVAR EM TEMPERATURA AMBIENTE (AMBIENTE COM TEMPERATURA ENTRE 15 E 30°C) PROTEGER DA LUZ DIRETA			
<b>Restrição de prescrição:</b> Venda sem Prescrição Médica			
<b>Restrição de uso:</b> Uso sem Prescrição Médica			
<b>Destinação:</b> Comercial			
<b>Restrito a hospitais:</b> Não Informado			
<b>Terça:</b> Não Informado			
<b>Medicamento referencial:</b> Não			
<b>Apresentação fracionada:</b> Não			
<b>Local de fabricação:</b> LABORATORIO TETO BRASIL RO SA ANAPOLIS BRASIL			
<b>Via de Administração:</b> Oral			
<b>IFA único:</b> 300 MG COM CT BI AL PLAS AMB X 100			
<b>Conservação:</b> CONSERVAR EM TEMPERATURA AMBIENTE (AMBIENTE COM TEMPERATURA ENTRE 15 E 30°C) PROTEGER DA LUZ DIRETA			
<b>Restrição de prescrição:</b> Venda sem Prescrição Médica			
<b>Restrição de uso:</b> Uso sem Prescrição Médica			
<b>Destinação:</b> Comercial			
<b>Restrito a hospitais:</b> Não Informado			
<b>Terça:</b> Não Informado			
<b>Medicamento referencial:</b> Não			
<b>Apresentação fracionada:</b> Não			
<b>Local de fabricação:</b> LABORATORIO TETO BRASIL RO SA ANAPOLIS BRASIL			
<b>Via de Administração:</b> Oral			
<b>IFA único:</b> 300 MG COM CT BI AL PLAS AMB X 200 (EMB FRAC)			
<b>Conservação:</b> CONSERVAR EM TEMPERATURA AMBIENTE (AMBIENTE COM TEMPERATURA ENTRE 15 E 30°C) PROTEGER DA LUZ DIRETA			
<b>Restrição de prescrição:</b> Venda sem Prescrição Médica			
<b>Restrição de uso:</b> Uso sem Prescrição Médica			
<b>Destinação:</b> Comercial			
<b>Restrito a hospitais:</b> Não Informado			
<b>Terça:</b> Não Informado			
<b>Medicamento referencial:</b> Não			
<b>Apresentação fracionada:</b> Não			
<b>Local de fabricação:</b> LABORATORIO TETO BRASIL RO SA ANAPOLIS BRASIL			

<b>Apresentação ATIVA</b> 300 MG COM CT BI AL PLAS AMB X 100 (EMB FRAC)	<b>Forma Farmacéutica</b> COMPRIMIDO SIMPLES	<b>Nº Apros.</b> 16	<b>Data de Publicação</b> 26/03/2001
<b>Validade:</b> 24 meses		<b>Registro:</b> 1037000/001566	
<b>Princípio Ativo:</b> BUPROFENO			
<b>Complemento Diferencial da Apresentação:</b> BUSTIER DE ALUMÍNIO/PLÁSTICO AMBAR - Primalin			
<b>Via de Administração:</b> Oral			
<b>Conservação:</b> CONSERVAR EM TEMPERATURA AMBIENTE (AMBIENTE COM TEMPERATURA ENTRE 15 E 30°C) PROTEGER DA LUZ DIRETA			
<b>Restrição de prescrição:</b> Venda sem Prescrição Médica			
<b>Restrição de uso:</b> Uso sem Prescrição Médica			
<b>Destinação:</b> Comercial			
<b>Restrito a hospitais:</b> Não Informado			
<b>Terça:</b> Não Informado			
<b>Medicamento referencial:</b> Não			
<b>Apresentação fracionada:</b> Não			
<b>Local de fabricação:</b> LABORATORIO TETO BRASIL RO SA ANAPOLIS BRASIL			
<b>Via de Administração:</b> Oral			
<b>IFA único:</b> 300 MG COM CT BI AL PLAS AMB X 200 (EMB FRAC)			
<b>Conservação:</b> CONSERVAR EM TEMPERATURA AMBIENTE (AMBIENTE COM TEMPERATURA ENTRE 15 E 30°C) PROTEGER DA LUZ DIRETA			
<b>Restrição de prescrição:</b> Venda sem Prescrição Médica			
<b>Restrição de uso:</b> Uso sem Prescrição Médica			
<b>Destinação:</b> Comercial			
<b>Restrito a hospitais:</b> Não Informado			
<b>Terça:</b> Não Informado			
<b>Medicamento referencial:</b> Não			
<b>Apresentação fracionada:</b> Não			
<b>Local de fabricação:</b> LABORATORIO TETO BRASIL RO SA ANAPOLIS BRASIL			

<b>Restrição de prescrição:</b>	Venda sem Prescrição Médica
<b>Restrição de uso:</b>	Restrição de uso não informada
<b>Destinação:</b>	Comercial
<b>Restrito a hospitais:</b>	Não Informado
<b>Tarja:</b>	Comercial - Não Informado
<b>Medicamento referência:</b>	Não
<b>Apresentação fracionada:</b>	Não

Apresentação ATIVA	Forma Farmacéutica	Nº Apres.	Data de Publicação
100 MG COM CT BL AL PLAS AMB X 50 (1116) (MUSE)	COMPRIMIDO SIMPLES	19	26/03/2001
<b>Validade:</b>	24 meses	<b>Registro:</b>	1037000760198
<b>Princípio Ativo:</b>	IBUPROFENO		
<b>Complemento Diferencial da Apresentação:</b>	Forma farmacéutica não informada		
<b>Embalagem:</b>	BOLSA DE ALUMÍNIO/PLASTICO AMBAR Primária CARTELO DE CARTOLINA Secundária		
<b>Local de Fabricação:</b>	Fabricantes Nacionais LABORATÓRIO TEUTO BRASILEIRO S/A ANAPÓLIS - BRASIL Fabricantes Internacionais LABORATÓRIO TEUTO BRASILEIRO S/A ANAPÓLIS - BRASIL		
<b>Via de Administração:</b>	ORAL		
<b>IFA único:</b>	Não		
<b>Conservação:</b>	CONSERVAR EM TEMPERATURA AMBIENTE ( AMBIENTE COM TEMPERATURA ENTRE 15 E 30°C) PROTEGER DA LUZ E UMIDADE		
<b>Restrição de prescrição:</b>	Venda sem Prescrição Médica		
<b>Restrição de uso:</b>	Restrição de uso não informada		
<b>Destinação:</b>	Comercial		
<b>Restrito a hospitais:</b>	Não Informado		
<b>Tarja:</b>	Comercial - Não Informado		
<b>Medicamento referência:</b>	Não		
<b>Apresentação fracionada:</b>	Não		

Apresentação ATIVA	Forma Farmacéutica	Nº Apres.	Data de Publicação
50 MG/MIL SUS OR CT FR GO1 PLAS OPC X 30 ML	SUSPENSÃO ORAL	20	26/03/2001
<b>Validade:</b>	24 meses	<b>Registro:</b>	1037000760204
<b>Princípio Ativo:</b>	IBUPROFENO		
<b>Complemento Diferencial da Apresentação:</b>	Forma farmacéutica não informada		
<b>Embalagem:</b>	FRASCO DE PLASTICO OPACO GOTEJADOR Primária CARTELO DE CARTOLINA Secundária		
<b>Local de Fabricação:</b>	Fabricantes Nacionais LABORATÓRIO TEUTO BRASILEIRO S/A ANAPÓLIS - BRASIL Fabricantes Internacionais LABORATÓRIO TEUTO BRASILEIRO S/A ANAPÓLIS - BRASIL		
<b>Via de Administração:</b>	ORAL		
<b>IFA único:</b>	Sim		
<b>Conservação:</b>	CONSERVAR EM TEMPERATURA AMBIENTE ( AMBIENTE COM TEMPERATURA ENTRE 15 E 30°C) PROTEGER DA LUZ E UMIDADE		
<b>Restrição de prescrição:</b>	Venda sem Prescrição Médica		
<b>Restrição de uso:</b>	Restrição de uso não informada		
<b>Destinação:</b>	Comercial		
<b>Restrito a hospitais:</b>	Não Informado		
<b>Tarja:</b>	Forma farmacéutica não informada		
<b>Medicamento referência:</b>	Não		
<b>Apresentação fracionada:</b>	Não		

<b>Apresentação ATIVA</b>	<b>Forma Farmacéutica</b>	<b>Nº Apres.</b>	<b>Data de Publicação</b>
50 MG/ML SUS OR CX 25 FR GO1 PLAS OPC X 10 ML (EMB HOSP)	SUSPENSÃO ORAL	21	26/03/2001
<b>Validade:</b>	24 meses	<b>Registro:</b>	1037000760112
<b>Princípio Ativo:</b>	IBUPROFENO		
<b>Complemento Diferencial da Apresentação:</b>	Forma farmacéutica não informada		

<b>Embalagem:</b>	FRASCO DE PLASTICO OPACO GOTEJADOR Primária CAIXA DE PAPELÃO COM COLMEIA Secundária
<b>Local de Fabricação:</b>	Fabricantes Nacionais LABORATÓRIO TEUTO BRASILEIRO S/A ANAPÓLIS - BRASIL Fabricantes Internacionais LABORATÓRIO TEUTO BRASILEIRO S/A ANAPÓLIS - BRASIL
<b>Via de Administração:</b>	ORAL
<b>IFA único:</b>	Não
<b>Conservação:</b>	CONSERVAR EM TEMPERATURA AMBIENTE ( AMBIENTE COM TEMPERATURA ENTRE 15 E 30°C) PROTEGER DA LUZ E UMIDADE
<b>Restrição de prescrição:</b>	Venda sem Prescrição Médica
<b>Restrição de uso:</b>	Restrição de uso não informada
<b>Destinação:</b>	Comercial
<b>Restrito a hospitais:</b>	Não Informado
<b>Tarja:</b>	Comercial - Não Informado
<b>Medicamento referência:</b>	Não
<b>Apresentação fracionada:</b>	Não

Apresentação ATIVA	Forma Farmacéutica	Nº Apres.	Data de Publicação
50 MG/ML SUS OR CX 50 FR GO1 PLAS OPC X 30 ML (EMB HOSP) 01	SUSPENSÃO ORAL	22	26/03/2001
<b>Validade:</b>	24 meses	<b>Registro:</b>	1037000760210
<b>Princípio Ativo:</b>	IBUPROFENO		
<b>Complemento Diferencial da Apresentação:</b>	Forma farmacéutica não informada		

<b>Embalagem:</b>	FRASCO DE PLASTICO OPACO GOTEJADOR Primária CAIXA DE PAPELÃO COM COLMEIA Secundária
<b>Local de Fabricação:</b>	Fabricantes Nacionais LABORATÓRIO TEUTO BRASILEIRO S/A ANAPÓLIS - BRASIL Fabricantes Internacionais LABORATÓRIO TEUTO BRASILEIRO S/A ANAPÓLIS - BRASIL
<b>Via de Administração:</b>	ORAL
<b>IFA único:</b>	Sim
<b>Conservação:</b>	CONSERVAR EM TEMPERATURA AMBIENTE ( AMBIENTE COM TEMPERATURA ENTRE 15 E 30°C) PROTEGER DA LUZ E UMIDADE
<b>Restrição de prescrição:</b>	Venda sem Prescrição Médica
<b>Restrição de uso:</b>	Restrição de uso não informada
<b>Destinação:</b>	Comercial
<b>Restrito a hospitais:</b>	Não Informado
<b>Tarja:</b>	Forma farmacéutica não informada
<b>Medicamento referência:</b>	Não
<b>Apresentação fracionada:</b>	Não

Apresentação ATIVA	Forma Farmacéutica	Nº Apres.	Data de Publicação
400 MG COM REV CT BL AL PLAS TRANS X 4	COMPRIMIDO REVESTIDO	23	26/03/2001
<b>Validade:</b>	24 meses	<b>Registro:</b>	1037000760239
<b>Princípio Ativo:</b>	IBUPROFENO		
<b>Complemento Diferencial da Apresentação:</b>	Forma farmacéutica não informada		



**Embalagem:** 1 Caixa com 400 comprimidos revestidos em película, acondicionados em blister de 20 unidades.

**Local de Fabricação:** Laboratório Farmacêutico de Produtos Químicos S/A - ANAPOLIS - BRASIL

**Via de Administração:** ORAL

**IFA único:** 00000000

**Conservação:** Armazenar em temperatura ambiente (entre 15°C e 30°C) protegido da umidade e da luz.

**Restrição de prescrição:** Venda sem prescrição médica

**Restrição de uso:** Comercial

**Destinação:** Uso Hospitalar

**Restrição a hospital:** Não

**Tarifa:** Não

**Medicamento referência:** Não

**Apresentação fracionada:** Não

**Forma Farmacêutica:** Comprimido Revestido

**Princípio Ativo:** Ibuprofeno

**Complemento Diferencial de Apresentação:** Ibuprofeno

**Local de Fabricação:** Laboratório Farmacêutico de Produtos Químicos S/A - ANAPOLIS - BRASIL

**Via de Administração:** ORAL

**IFA único:** 00000000

**Conservação:** Armazenar em temperatura ambiente (entre 15°C e 30°C) protegido da umidade e da luz.

**Restrição de prescrição:** Venda sem prescrição médica

**Restrição de uso:** Comercial

**Destinação:** Uso Hospitalar

**Restrição a hospital:** Não

**Tarifa:** Não

**Medicamento referência:** Não

**Apresentação fracionada:** Não

**Forma Farmacêutica:** Comprimido Revestido

**Princípio Ativo:** Ibuprofeno

**Complemento Diferencial de Apresentação:** Ibuprofeno

**Local de Fabricação:** Laboratório Farmacêutico de Produtos Químicos S/A - ANAPOLIS - BRASIL

**Via de Administração:** ORAL

**IFA único:** 00000000

**Conservação:** Armazenar em temperatura ambiente (entre 15°C e 30°C) protegido da umidade e da luz.

**Restrição de prescrição:** Venda sem prescrição médica

**Restrição de uso:** Comercial

**Destinação:** Uso Hospitalar

**Restrição a hospital:** Não

**Tarifa:** Não

**Medicamento referência:** Não

**Apresentação fracionada:** Não

**Forma Farmacêutica:** Comprimido Revestido

**Princípio Ativo:** Ibuprofeno

**Complemento Diferencial de Apresentação:** Ibuprofeno

**Local de Fabricação:** Laboratório Farmacêutico de Produtos Químicos S/A - ANAPOLIS - BRASIL

**Via de Administração:** ORAL

**IFA único:** 00000000

**Conservação:** Armazenar em temperatura ambiente (entre 15°C e 30°C) protegido da umidade e da luz.

**Restrição de prescrição:** Venda sem prescrição médica

**Restrição de uso:** Comercial

**Destinação:** Uso Hospitalar

**Restrição a hospital:** Não

**Tarifa:** Não

**Medicamento referência:** Não

**Apresentação fracionada:** Não

**Forma Farmacêutica:** Comprimido Revestido

**Princípio Ativo:** Ibuprofeno

**Complemento Diferencial de Apresentação:** Ibuprofeno

**Local de Fabricação:** Laboratório Farmacêutico de Produtos Químicos S/A - ANAPOLIS - BRASIL

**Via de Administração:** ORAL

**IFA único:** 00000000

**Conservação:** Armazenar em temperatura ambiente (entre 15°C e 30°C) protegido da umidade e da luz.

**Restrição de prescrição:** Venda sem prescrição médica

**Restrição de uso:** Comercial

**Destinação:** Uso Hospitalar

**Restrição a hospital:** Não

**Tarifa:** Não

**Medicamento referência:** Não

**Apresentação fracionada:** Não

**Forma Farmacêutica:** Comprimido Revestido

**Princípio Ativo:** Ibuprofeno

**Complemento Diferencial de Apresentação:** Ibuprofeno

**Local de Fabricação:** Laboratório Farmacêutico de Produtos Químicos S/A - ANAPOLIS - BRASIL

**Via de Administração:** ORAL

**IFA único:** 00000000

**Conservação:** Armazenar em temperatura ambiente (entre 15°C e 30°C) protegido da umidade e da luz.

**Restrição de prescrição:** Venda sem prescrição médica

**Restrição de uso:** Comercial

**Destinação:** Uso Hospitalar

**Restrição a hospital:** Não

**Tarifa:** Não

**Medicamento referência:** Não

**Apresentação fracionada:** Não

**Forma Farmacêutica:** Comprimido Revestido

**Princípio Ativo:** Ibuprofeno

**Complemento Diferencial de Apresentação:** Ibuprofeno

**Local de Fabricação:** Laboratório Farmacêutico de Produtos Químicos S/A - ANAPOLIS - BRASIL

**Via de Administração:** ORAL

**IFA único:** 00000000

**Conservação:** Armazenar em temperatura ambiente (entre 15°C e 30°C) protegido da umidade e da luz.

**Restrição de prescrição:** Venda sem prescrição médica

**Restrição de uso:** Comercial

**Destinação:** Uso Hospitalar

**Restrição a hospital:** Não

**Tarifa:** Não

**Medicamento referência:** Não

**Apresentação fracionada:** Não

**Forma Farmacêutica:** Comprimido Revestido

**Princípio Ativo:** Ibuprofeno

**Complemento Diferencial de Apresentação:** Ibuprofeno

**Local de Fabricação:** Laboratório Farmacêutico de Produtos Químicos S/A - ANAPOLIS - BRASIL

**Via de Administração:** ORAL

**IFA único:** 00000000

**Conservação:** Armazenar em temperatura ambiente (entre 15°C e 30°C) protegido da umidade e da luz.

**Restrição de prescrição:** Venda sem prescrição médica

**Restrição de uso:** Comercial

**Destinação:** Uso Hospitalar

**Restrição a hospital:** Não

**Tarifa:** Não

**Medicamento referência:** Não

**Apresentação fracionada:** Não

**Forma Farmacêutica:** Comprimido Revestido

**Princípio Ativo:** Ibuprofeno

**Complemento Diferencial de Apresentação:** Ibuprofeno

**Local de Fabricação:** Laboratório Farmacêutico de Produtos Químicos S/A - ANAPOLIS - BRASIL

**Via de Administração:** ORAL

**IFA único:** 00000000

**Conservação:** Armazenar em temperatura ambiente (entre 15°C e 30°C) protegido da umidade e da luz.

**Restrição de prescrição:** Venda sem prescrição médica

**Restrição de uso:** Comercial

**Destinação:** Uso Hospitalar

**Restrição a hospital:** Não

**Tarifa:** Não

**Medicamento referência:** Não

**Apresentação fracionada:** Não

**Forma Farmacêutica:** Comprimido Revestido

**Princípio Ativo:** Ibuprofeno

**Complemento Diferencial de Apresentação:** Ibuprofeno

**Local de Fabricação:** Laboratório Farmacêutico de Produtos Químicos S/A - ANAPOLIS - BRASIL

**Via de Administração:** ORAL

**IFA único:** 00000000

**Conservação:** Armazenar em temperatura ambiente (entre 15°C e 30°C) protegido da umidade e da luz.

Apresentação ATIVA	Forma Farmacéutica	Nº Apres.	Data de Publicação
400 MG COMBREVETIBAL PLAS TRATIB X 500 (EMB FRAC)	COMBREVETIBAL PLAS TRATIB X 500 (EMB FRAC)	26	26/03/2001
<b>Validade:</b>	24 meses	<b>Registro:</b>	1037000760128
<b>Princípio Ativo:</b>	IBUPROFENO		
<b>Complemento Diferencial da Apresentação:</b>	IBUPROFENO		
<b>Embalagem:</b>	BOLSA DE ALUMÍNIO/PLÁSTICO TRANSPARENTE Primária CARTUCHO DE CARTOLINA Secundária		
<b>Local de Fabricação:</b>	Fabricantes Nacionais LABORATÓRIO TEUTO BRASILEIRO S/A - ANAPÓLIS - BRASIL Fabricantes Internacionais RELI THY LABORATORIOS LTDA - INDIAETUBA - BRASIL		
<b>Via de Administração:</b>	ORAL		
<b>IFA único:</b>	Sim		
<b>Conservação:</b>	CONSERVAR EM TEMPERATURA AMBIENTE (AMBIENTE COM TEMPERATURA ENTRE 15 E 30°C) PROTEGER DA LUZ E UMIDADE		
<b>Restrição de prescrição:</b>	Venda sem Prescrição Médica		
<b>Restrição de uso:</b>	Embalagem individualizada		
<b>Destinação:</b>	Comercial		
<b>Restrito a hospitais:</b>	Não Informado		
<b>Tarja:</b>	IBUPROFENO		
<b>Medicamento referência:</b>	Não		
<b>Apresentação fracionada:</b>	Não		

Apresentação ATIVA	Forma Farmacéutica	Nº Apres.	Data de Publicação
400 MG COMBREVETIBAL PLAS TRATIB X 500 (EMB FRAC)	COMBREVETIBAL PLAS TRATIB X 500 (EMB FRAC)	25	26/03/2001
<b>Validade:</b>	24 meses	<b>Registro:</b>	1037000760298
<b>Princípio Ativo:</b>	IBUPROFENO		
<b>Complemento Diferencial da Apresentação:</b>	IBUPROFENO		
<b>Embalagem:</b>	BOLSA DE ALUMÍNIO/PLÁSTICO TRANSPARENTE Primária CARTUCHO DE CARTOLINA Secundária		
<b>Local de Fabricação:</b>	Fabricantes Nacionais LABORATÓRIO TEUTO BRASILEIRO S/A - ANAPÓLIS - BRASIL Fabricantes Internacionais RELI THY LABORATORIOS LTDA - INDIAETUBA - BRASIL		
<b>Via de Administração:</b>	ORAL		
<b>IFA único:</b>	Sim		
<b>Conservação:</b>	CONSERVAR EM TEMPERATURA AMBIENTE (AMBIENTE COM TEMPERATURA ENTRE 15 E 30°C) PROTEGER DA LUZ E UMIDADE		
<b>Restrição de prescrição:</b>	Venda sem Prescrição Médica		
<b>Restrição de uso:</b>	Embalagem individualizada		
<b>Destinação:</b>	Comercial		
<b>Restrito a hospitais:</b>	Não Informado		
<b>Tarja:</b>	IBUPROFENO		
<b>Medicamento referência:</b>	Não		
<b>Apresentação fracionada:</b>	Não		

Apresentação ATIVA	Forma Farmacéutica	Nº Apres.	Data de Publicação
400 MG CAP GELAT MOLE CTIBAL PLAS INC X 4	CAPSULA GELATINOSA MOLE	31	26/03/2001
<b>Validade:</b>	24 meses	<b>Registro:</b>	1037000760111
<b>Princípio Ativo:</b>	IBUPROFENO		
<b>Complemento Diferencial da Apresentação:</b>	IBUPROFENO		

<b>Embalagem:</b>	BOLSA DE ALUMÍNIO/PLÁSTICO TRANSPARENTE Primária CARTUCHO DE CARTOLINA Secundária
<b>Local de Fabricação:</b>	Fabricantes Nacionais LABORATÓRIO TEUTO BRASILEIRO S/A - ANAPÓLIS - BRASIL RELI THY LABORATORIOS LTDA - INDIAETUBA - BRASIL Fabricantes Internacionais RELI THY LABORATORIOS LTDA - INDIAETUBA - BRASIL
<b>Via de Administração:</b>	ORAL
<b>IFA único:</b>	Sim
<b>Conservação:</b>	CONSERVAR EM TEMPERATURA AMBIENTE (AMBIENTE COM TEMPERATURA ENTRE 15 E 30°C) PROTEGER DA LUZ E UMIDADE
<b>Restrição de prescrição:</b>	Venda sem Prescrição Médica
<b>Restrição de uso:</b>	Embalagem individualizada
<b>Destinação:</b>	Comercial
<b>Restrito a hospitais:</b>	Não Informado
<b>Tarja:</b>	IBUPROFENO
<b>Medicamento referência:</b>	Não
<b>Apresentação fracionada:</b>	Não

Apresentação ATIVA	Forma Farmacéutica	Nº Apres.	Data de Publicação
400 MG CAP GELAT MOLE CTIBAL PLAS INC X 6	CAPSULA GELATINOSA MOLE	32	26/03/2001
<b>Validade:</b>	24 meses	<b>Registro:</b>	1037000760128
<b>Princípio Ativo:</b>	IBUPROFENO		
<b>Complemento Diferencial da Apresentação:</b>	IBUPROFENO		
<b>Embalagem:</b>	BOLSA DE ALUMÍNIO/PLÁSTICO TRANSPARENTE Primária CARTUCHO DE CARTOLINA Secundária		
<b>Local de Fabricação:</b>	Fabricantes Nacionais LABORATÓRIO TEUTO BRASILEIRO S/A - ANAPÓLIS - BRASIL RELI THY LABORATORIOS LTDA - INDIAETUBA - BRASIL Fabricantes Internacionais RELI THY LABORATORIOS LTDA - INDIAETUBA - BRASIL		
<b>Via de Administração:</b>	ORAL		
<b>IFA único:</b>	Sim		
<b>Conservação:</b>	CONSERVAR EM TEMPERATURA AMBIENTE (AMBIENTE COM TEMPERATURA ENTRE 15 E 30°C) PROTEGER DA LUZ E UMIDADE		
<b>Restrição de prescrição:</b>	Venda sem Prescrição Médica		
<b>Restrição de uso:</b>	Embalagem individualizada		
<b>Destinação:</b>	Comercial		
<b>Restrito a hospitais:</b>	Não Informado		
<b>Tarja:</b>	IBUPROFENO		
<b>Medicamento referência:</b>	Não		
<b>Apresentação fracionada:</b>	Não		

Apresentação ATIVA	Forma Farmacéutica	Nº Apres.	Data de Publicação
400 MG CAP GELAT MOLE CTIBAL PLAS INC X 8	CAPSULA GELATINOSA MOLE	33	26/03/2001
<b>Validade:</b>	24 meses	<b>Registro:</b>	1037000760136
<b>Princípio Ativo:</b>	IBUPROFENO		
<b>Complemento Diferencial da Apresentação:</b>	IBUPROFENO		
<b>Embalagem:</b>	BOLSA DE ALUMÍNIO/PLÁSTICO TRANSPARENTE Primária CARTUCHO DE CARTOLINA Secundária		
<b>Local de Fabricação:</b>	Fabricantes Nacionais LABORATÓRIO TEUTO BRASILEIRO S/A - ANAPÓLIS - BRASIL RELI THY LABORATORIOS LTDA - INDIAETUBA - BRASIL Fabricantes Internacionais RELI THY LABORATORIOS LTDA - INDIAETUBA - BRASIL		
<b>Via de Administração:</b>	ORAL		

**IFA único:** Não

**Conservação:** CONSERVAR EM TEMPERATURA AMBIENTE (AMBIENTE) COM TEMPERATURA ENTRE 15 E 30°C. PROTEGER DA LUZ E UMIDADE

**Restrição de prescrição:** Venda sem Prescrição Médica

**Restrição de uso:** [Sem restrições]

**Destinação:** Comercial

**Restrito a hospitais:** Não Informado

**Tarja:** [Sem restrições]

**Medicamento referência:** Não

**Apresentação fracionada:** Não

Apresentação ATIVA	Forma Farmacéutica	Nº Apres.	Data de Publicação
400 MG CAP GELAT MOLE CT BL AL PLAS INC X 10	CAPSULA GELATINOSA MOLE	34	26/03/2001

**Validade:** 24 meses **Registro:** 1037000760341

**Princípio Ativo:** BUPIROFENO

**Complemento Diferencial da Apresentação:** [Sem restrições]

**Embalagem:** BLISTER DE ALUMÍNIO/PLÁSTICO TRANSPARENTE - Primária

CARTUCHO DE CARTOLINA - Secundária

**Local de Fabricação:** Fabricantes Nacionais

LABORATÓRIO TEUTO BRASILEIRO S/A - ANAPÓLIS - BRASIL

RELIHY LABORATÓRIOS LTDA - INDIAIATUBA - BRASIL

Fabricantes Internacionais

[Sem restrições]

**Via de Administração:** ORAL

**IFA único:** Sim

**Conservação:** CONSERVAR EM TEMPERATURA AMBIENTE (AMBIENTE) COM TEMPERATURA ENTRE 15 E 30°C. PROTEGER DA LUZ E UMIDADE

**Restrição de prescrição:** Venda sem Prescrição Médica

**Restrição de uso:** [Sem restrições]

**Destinação:** Comercial

**Restrito a hospitais:** Não Informado

**Tarja:** [Sem restrições]

**Medicamento referência:** Não

**Apresentação fracionada:** Não

Apresentação ATIVA	Forma Farmacéutica	Nº Apres.	Data de Publicação
400 MG CAP GELAT MOLE CT BL AL PLAS INC X 20	CAPSULA GELATINOSA MOLE	35	26/03/2001

**Validade:** 24 meses **Registro:** 1037000760352

**Princípio Ativo:** BUPIROFENO

**Complemento Diferencial da Apresentação:** [Sem restrições]

**Embalagem:** BLISTER DE ALUMÍNIO/PLÁSTICO TRANSPARENTE - Primária

CARTUCHO DE CARTOLINA - Secundária

**Local de Fabricação:** Fabricantes Nacionais

LABORATÓRIO TEUTO BRASILEIRO S/A - ANAPÓLIS - BRASIL

RELIHY LABORATÓRIOS LTDA - INDIAIATUBA - BRASIL

Fabricantes Internacionais

[Sem restrições]

**Via de Administração:** ORAL

**IFA único:** Sim

**Conservação:** CONSERVAR EM TEMPERATURA AMBIENTE (AMBIENTE) COM TEMPERATURA ENTRE 15 E 30°C. PROTEGER DA LUZ E UMIDADE

**Restrição de prescrição:** Venda sem Prescrição Médica

**Restrição de uso:** [Sem restrições]

**Destinação:** Comercial

**Restrito a hospitais:** Não Informado

**Tarja:** [Sem restrições]

**Medicamento referência:** Não

**Apresentação fracionada:** Não

**Tarja:** [Sem restrições]

**Medicamento referência:** Não

**Apresentação fracionada:** Não

Apresentação ATIVA	Forma Farmacéutica	Nº Apres.	Data de Publicação
400 MG CAP GELAT MOLE CT BL AL PLAS INC X 36 (EMB MULT)	CAPSULA GELATINOSA MOLE	36	26/03/2001

**Validade:** 24 meses **Registro:** 1037000760360

**Princípio Ativo:** BUPIROFENO

**Complemento Diferencial da Apresentação:** [Sem restrições]

**Embalagem:** BLISTER DE ALUMÍNIO/PLÁSTICO TRANSPARENTE - Primária

CARTUCHO DE CARTOLINA - Secundária

**Local de Fabricação:** Fabricantes Nacionais

LABORATÓRIO TEUTO BRASILEIRO S/A - ANAPÓLIS - BRASIL

RELIHY LABORATÓRIOS LTDA - INDIAIATUBA - BRASIL

Fabricantes Internacionais

[Sem restrições]

**Via de Administração:** ORAL

**IFA único:** Sim

**Conservação:** CONSERVAR EM TEMPERATURA AMBIENTE (AMBIENTE) COM TEMPERATURA ENTRE 15 E 30°C. PROTEGER DA LUZ E UMIDADE

**Restrição de prescrição:** Venda sem Prescrição Médica

**Restrição de uso:** [Sem restrições]

**Destinação:** Comercial

**Restrito a hospitais:** Não Informado

**Tarja:** [Sem restrições]

**Medicamento referência:** Não

**Apresentação fracionada:** Não

Apresentação ATIVA	Forma Farmacéutica	Nº Apres.	Data de Publicação
400 MG CAP GELAT MOLE CT BL AL PLAS INC X 50 (EMB MULT)	CAPSULA GELATINOSA MOLE	37	26/03/2001

**Validade:** 24 meses **Registro:** 1037000760379

**Princípio Ativo:** BUPIROFENO

**Complemento Diferencial da Apresentação:** [Sem restrições]

**Embalagem:** BLISTER DE ALUMÍNIO/PLÁSTICO TRANSPARENTE - Primária

CARTUCHO DE CARTOLINA - Secundária

**Local de Fabricação:** Fabricantes Nacionais

LABORATÓRIO TEUTO BRASILEIRO S/A - ANAPÓLIS - BRASIL

RELIHY LABORATÓRIOS LTDA - INDIAIATUBA - BRASIL

Fabricantes Internacionais

[Sem restrições]

**Via de Administração:** ORAL

**IFA único:** Sim

**Conservação:** CONSERVAR EM TEMPERATURA AMBIENTE (AMBIENTE) COM TEMPERATURA ENTRE 15 E 30°C. PROTEGER DA LUZ E UMIDADE

**Restrição de prescrição:** Venda sem Prescrição Médica

**Restrição de uso:** [Sem restrições]

**Destinação:** Comercial

**Restrito a hospitais:** Não Informado

**Tarja:** [Sem restrições]

**Medicamento referência:** Não

**Apresentação fracionada:** Não

Apresentação ATIVA	Forma Farmacéutica	Nº Apres.	Data de Publicação
400 MG CAP GELAT MOLE CT BL AL PLAS INC X 150 (EMB MULT)	CAPSULA GELATINOSA MOLE	38	26/03/2001

**Validade:** 24 meses  
**Registro:** 1031700076049

**Princípio Ativo:** IBUPROFENO

**Complemento Diferencial da Apresentação:** sem diluente farmacológico

**Embalagem:** BISTEIA DE ALUMÍNIO-PLÁSTICO TRANSPARENTE - Primária  
CAPTUCHO DE CARTÃO - Secundária

**Local de Fabricação:** Fabricantes Nacionais  
LABORATÓRIO FÚLIO BRANQUEIRO S/A - ANÁPOLIS - BRASIL  
KELLY LABORATÓRIOS LTDA - INDAIATUBA - BRASIL

**Fabricantes Internacionais:**  
Sintelabo - Brasil

**Via de Administração:** ORAL

**IFA único:** Sim

**Conservação:** CONSERVAR EM TEMPERATURA AMBIENTE (AMBIENTE COM TEMPERATURA ENTRE 15 E 30°C)  
PROTEGER DA LUZ E UMIDADE

**Restrição de prescrição:** Venda sem Prescrição Médica

**Restrição de uso:** sem diluente farmacológico

**Destinação:** Comercial

**Restrito a hospitais:** Não Informado

**Tarja:** sem diluente farmacológico

**Medicamento referência:** Não

**Apresentação fracionada:** Não

Apresentação ATIVA	Forma Farmacéutica	Nº Apres.	Data de Publicação
100 MG/ML SUS OR CX 50 FR GOT PLAS OPC X 20 ML	SUSPENSÃO ORAL	19	26/03/2001

**Validade:** 24 meses  
**Registro:** 10317000760395

**Princípio Ativo:** IBUPROFENO

**Complemento Diferencial da Apresentação:** sem diluente farmacológico

**Embalagem:** FRASCO DE PLÁSTICO OPACO GOTEJADOR - Primária  
CAIXA DE PAPELÃO COM COLMEIA - Secundária

**Local de Fabricação:** Fabricantes Nacionais  
Sintelabo - Brasil

**Fabricantes Internacionais:**  
Sintelabo - Brasil

**Via de Administração:** ORAL

**IFA único:** Sim

**Conservação:** CONSERVAR EM TEMPERATURA AMBIENTE (AMBIENTE COM TEMPERATURA ENTRE 15 E 30°C)  
PROTEGER DA LUZ E UMIDADE

**Restrição de prescrição:** Venda sem Prescrição Médica

**Restrição de uso:** sem diluente farmacológico

**Destinação:** Comercial

**Restrito a hospitais:** Não Informado

**Tarja:** sem diluente farmacológico

**Medicamento referência:** Não

**Apresentação fracionada:** Não

Apresentação ATIVA	Forma Farmacéutica	Nº Apres.	Data de Publicação
100 MG/ML SUS OR CX 25 FR GOT PLAS OPC X 20 ML (EMB HOSP)	SUSPENSÃO ORAL	40	26/03/2001

**Validade:** 24 meses  
**Registro:** 10317000760409

**Princípio Ativo:** IBUPROFENO

**Complemento Diferencial da Apresentação:** sem diluente farmacológico

**Embalagem:** FRASCO DE PLÁSTICO OPACO GOTEJADOR - Primária  
CAIXA DE PAPELÃO COM COLMEIA - Secundária

**Local de Fabricação:** Fabricantes Nacionais  
Sintelabo - Brasil

**Via de Administração:** ORAL

**IFA único:** Sim

**Conservação:** CONSERVAR EM TEMPERATURA AMBIENTE (AMBIENTE COM TEMPERATURA ENTRE 15 E 30°C)  
PROTEGER DA LUZ E UMIDADE

**Restrição de prescrição:** Venda sem Prescrição Médica

**Restrição de uso:** sem diluente farmacológico

**Destinação:** Comercial

**Validade:** 24 meses  
**Registro:** 10317000760401

**Princípio Ativo:** IBUPROFENO

**Complemento Diferencial da Apresentação:** sem diluente farmacológico

**Embalagem:** FRASCO DE PLÁSTICO OPACO GOTEJADOR - Primária  
CAIXA DE PAPELÃO COM COLMEIA - Secundária

**Local de Fabricação:** Fabricantes Nacionais  
Sintelabo - Brasil

**Fabricantes Internacionais:**  
Sintelabo - Brasil

**Via de Administração:** ORAL

**IFA único:** Sim

**Conservação:** CONSERVAR EM TEMPERATURA AMBIENTE (AMBIENTE COM TEMPERATURA ENTRE 15 E 30°C)  
PROTEGER DA LUZ E UMIDADE

**Restrição de prescrição:** Venda sem Prescrição Médica

**Restrição de uso:** sem diluente farmacológico

**Destinação:** Comercial

**Restrito a hospitais:** Não Informado

**Tarja:** sem diluente farmacológico

**Medicamento referência:** Não

**Apresentação fracionada:** Não

Apresentação ATIVA	Forma Farmacéutica	Nº Apres.	Data de Publicação
100 MG/ML SUS OR CX 50 FR GOT PLAS OPC X 20 ML (EMB HOSP)	SUSPENSÃO ORAL	41	26/03/2001

**Validade:** 24 meses  
**Registro:** 10317000760417

**Princípio Ativo:** IBUPROFENO

**Complemento Diferencial da Apresentação:** sem diluente farmacológico

**Embalagem:** FRASCO DE PLÁSTICO OPACO GOTEJADOR - Primária  
CAIXA DE PAPELÃO COM COLMEIA - Secundária

**Local de Fabricação:** Fabricantes Nacionais  
Sintelabo - Brasil

**Fabricantes Internacionais:**  
Sintelabo - Brasil

**Via de Administração:** ORAL

**IFA único:** Sim

**Conservação:** CONSERVAR EM TEMPERATURA AMBIENTE (AMBIENTE COM TEMPERATURA ENTRE 15 E 30°C)  
PROTEGER DA LUZ E UMIDADE

**Restrição de prescrição:** Venda sem Prescrição Médica

**Restrição de uso:** sem diluente farmacológico

**Destinação:** Comercial

**Restrito a hospitais:** Não Informado

**Tarja:** sem diluente farmacológico

**Medicamento referência:** Não

**Apresentação fracionada:** Não

Apresentação ATIVA	Forma Farmacéutica	Nº Apres.	Data de Publicação
100 MG/ML SUS OR CX 100 FR GOT PLAS OPC X 20 ML (EMB HOSP)	SUSPENSÃO ORAL	42	26/03/2001

**Validade:** 24 meses  
**Registro:** 10317000760425

**Princípio Ativo:** IBUPROFENO

**Complemento Diferencial da Apresentação:** sem diluente farmacológico

**Embalagem:** FRASCO DE PLÁSTICO OPACO GOTEJADOR - Primária  
CAIXA DE PAPELÃO COM COLMEIA - Secundária

**Local de Fabricação:** Fabricantes Nacionais  
Sintelabo - Brasil

**Fabricantes Internacionais:**  
Sintelabo - Brasil

**Via de Administração:** ORAL

**IFA único:** Sim

**Conservação:** CONSERVAR EM TEMPERATURA AMBIENTE (AMBIENTE COM TEMPERATURA ENTRE 15 E 30°C)  
PROTEGER DA LUZ E UMIDADE

**Restrição de prescrição:** Venda sem Prescrição Médica

**Restrição de uso:** sem diluente farmacológico

**Destinação:** Comercial

**Restrito a hospitais:** Não Informado  
**Tarja:** [sem dados cadastrais]  
**Medicamento referência:** Não  
**Apresentação fracionada:** Não

**Apresentação:** 600 MG COM CT BLAL PLAS INC X 20 (EMB HOSP)  
**Forma Farmacêutica:** COMPRIMIDO SIMPLES  
**Nº Apres.:** 1  
**Data de Publicação:** 26/03/2001  
**Validade:** 24 meses  
**Registro:** 1037002700006

**Princípio Ativo:** IBUPROFENO  
**Complemento Diferencial da Apresentação:** [sem dados cadastrais]  
**Embalagem:** BISTUR DE ALUMINIO/PLASTICO TRANSPARENTE Primária  
 CAR TUCHO DE CAR TOLINA Secundária

**Local de Fabricação:**  
 Fabricantes Nacionais  
 LABORATORIO TITO BRASILEIRO S/A ANAPOLIS - BRASIL  
 Fabricantes Internacionais  
 [sem dados cadastrais]

**Via de Administração:** ORAL  
**IFA único:** Sim

**Conservação:** EVITAR CALOR EXCESSIVO (TEMPERATURA SUPERIOR A 40 GRAUS C)  
 PROTEGER DA UMIDADE

**Restrição de prescrição:** Venda sob Prescrição Médica  
**Restrição de uso:** [sem dados cadastrais]  
**Destinação:** Comercial  
**Restrito a hospitais:** Não Informado  
**Tarja:** [sem dados cadastrais]  
**Medicamento referência:** Não  
**Apresentação fracionada:** Não

**Apresentação:** 600 MG COM CT BLAL PLAS INC X 20 (EMB HOSP)  
**Forma Farmacêutica:** COMPRIMIDO SIMPLES  
**Nº Apres.:** 2  
**Data de Publicação:** 26/03/2001  
**Validade:** 24 meses  
**Registro:** 1037002700022

**Princípio Ativo:** IBUPROFENO  
**Complemento Diferencial da Apresentação:** [sem dados cadastrais]  
**Embalagem:** BISTUR DE ALUMINIO/PLASTICO TRANSPARENTE Primária  
 CAR TUCHO DE CAR TOLINA Secundária

**Local de Fabricação:**  
 Fabricantes Nacionais  
 LABORATORIO TITO BRASILEIRO S/A ANAPOLIS - BRASIL  
 Fabricantes Internacionais  
 [sem dados cadastrais]

**Via de Administração:** ORAL  
**IFA único:** Sim

**Conservação:** EVITAR CALOR EXCESSIVO (TEMPERATURA SUPERIOR A 40 GRAUS C)  
 PROTEGER DA UMIDADE

**Restrição de prescrição:** Venda sob Prescrição Médica  
**Restrição de uso:** [sem dados cadastrais]  
**Destinação:** Comercial  
**Restrito a hospitais:** Não Informado  
**Tarja:** [sem dados cadastrais]  
**Medicamento referência:** Não  
**Apresentação fracionada:** Não

**Apresentação:** 300 MG COM CT BLAL PLAS INC X 100 (EMB HOSP)  
**Forma Farmacêutica:** COMPRIMIDO SIMPLES  
**Nº Apres.:** 3  
**Data de Publicação:** 26/03/2001  
**Validade:** 24 meses  
**Registro:** 1037002700033

**Princípio Ativo:** [sem dados cadastrais]  
**Complemento Diferencial da Apresentação:** [sem dados cadastrais]  
**Embalagem:** BISTUR DE ALUMINIO/PLASTICO TRANSPARENTE Primária  
 CAR TUCHO DE CAR TOLINA Secundária

**Local de Fabricação:**  
 Fabricantes Nacionais  
 LABORATORIO TITO BRASILEIRO S/A ANAPOLIS - BRASIL  
 Fabricantes Internacionais  
 [sem dados cadastrais]

**Via de Administração:** ORAL  
**IFA único:** Não

**Conservação:** [sem dados cadastrais]  
**Restrição de prescrição:** Venda sob Prescrição Médica  
**Restrição de uso:** [sem dados cadastrais]

**Destinação:** Comercial  
**Restrito a hospitais:** Não Informado  
**Tarja:** [sem dados cadastrais]  
**Medicamento referência:** Não  
**Apresentação fracionada:** Não

**Apresentação:** 600 MG COM CT BLAL PLAS INC X 20 (EMB HOSP)  
**Forma Farmacêutica:** COMPRIMIDO SIMPLES  
**Nº Apres.:** 1  
**Data de Publicação:** 26/03/2001  
**Validade:** 24 meses  
**Registro:** 1037002700042

**Princípio Ativo:** IBUPROFENO  
**Complemento Diferencial da Apresentação:** [sem dados cadastrais]  
**Embalagem:** BISTUR DE ALUMINIO/PLASTICO TRANSPARENTE Primária  
 CAR TUCHO DE CAR TOLINA Secundária

**Local de Fabricação:**  
 Fabricantes Nacionais  
 LABORATORIO TITO BRASILEIRO S/A ANAPOLIS - BRASIL  
 Fabricantes Internacionais  
 [sem dados cadastrais]

**Via de Administração:** ORAL  
**IFA único:** Não

**Conservação:** CONSERVAR EM TEMPERATURA AMBIENTE (AMBIENTE COM TEMPERATURA ENTRE 15 E 30°C)  
 PROTEGER DA LUZ E UMIDADE

**Restrição de prescrição:** Venda sob Prescrição Médica  
**Restrição de uso:** [sem dados cadastrais]  
**Destinação:** Comercial  
**Restrito a hospitais:** Não Informado  
**Tarja:** [sem dados cadastrais]  
**Medicamento referência:** Não  
**Apresentação fracionada:** Não

**Apresentação:** 600 MG COM CT BLAL PLAS INC X 100 (EMB HOSP)  
**Forma Farmacêutica:** COMPRIMIDO SIMPLES  
**Nº Apres.:** 5  
**Data de Publicação:** 26/03/2001  
**Validade:** 24 meses  
**Registro:** 1037002700050

**Princípio Ativo:** [sem dados cadastrais]  
**Complemento Diferencial da Apresentação:** [sem dados cadastrais]  
**Embalagem:** BISTUR DE ALUMINIO/PLASTICO TRANSPARENTE Primária  
 CAR TUCHO DE CAR TOLINA Secundária

**Local de Fabricação:**  
 Fabricantes Nacionais  
 LABORATORIO TITO BRASILEIRO S/A ANAPOLIS - BRASIL  
 Fabricantes Internacionais  
 [sem dados cadastrais]

**Via de Administração:** DERMICA (Aplicação Topica)

**IFA Único:** Não  
**Conservação:** Não Informado  
**Restrição de prescrição:** Venda sob Prescrição Médica  
**Restrição de uso:** Não Informado  
**Destinação:** Comercial  
**Restrito a hospitais:** Não Informado  
**Tarja:** Não Informado  
**Medicamento referência:** Não  
**Apresentação fracionada:** Não

Apresentação	Forma Farmacéutica	Nº Apres.	Data de Publicação
100 MG COM ETBL AL PLAS INC X 500 (EMR HOSP)	COMPRIMIDO SIMPLES	6	26/03/2001
<b>Validade:</b>	24 meses	<b>Registro:</b>	1037600760009
<b>Princípio Ativo:</b>	IBUPROFENO		
<b>Complemento Diferencial da Apresentação:</b>	[Informação não disponível]		
<b>Embalagem:</b>	BLISTER DE ALUMINIO/PLASTICO TRANSPARENTE - Primária CARTUCHO DE CARTOLINA - Secundária		
<b>Local de Fabricação:</b>	Fabricantes Nacionais [Informação não disponível]		
	Fabricantes Internacionais [Informação não disponível]		

**Via de Administração:** DÉRMICA (Aplicação Tópica)  
**IFA único:** Não  
**Conservação:** Não Informado  
**Restrição de prescrição:** Venda sob Prescrição Médica  
**Restrição de uso:** Não Informado  
**Destinação:** Comercial  
**Restrito a hospitais:** Não Informado  
**Tarja:** Não Informado  
**Medicamento referência:** Não  
**Apresentação fracionada:** Não

Apresentação	Forma Farmacéutica	Nº Apres.	Data de Publicação
100 MG COM ETBL AL PLAS INC X 500 (EMR HOSP)	COMPRIMIDO SIMPLES	7	26/03/2001
<b>Validade:</b>	24 meses	<b>Registro:</b>	1037000760077
<b>Princípio Ativo:</b>	IBUPROFENO		
<b>Complemento Diferencial da Apresentação:</b>	[Informação não disponível]		
<b>Embalagem:</b>	BLISTER DE ALUMINIO/PLASTICO TRANSPARENTE - Primária CARTUCHO DE CARTOLINA - Secundária		
<b>Local de Fabricação:</b>	Fabricantes Nacionais [Informação não disponível]		
	Fabricantes Internacionais [Informação não disponível]		

**Via de Administração:** DÉRMICA (Aplicação Tópica)  
**IFA único:** Não  
**Conservação:** Não Informado  
**Restrição de prescrição:** Venda sob Prescrição Médica  
**Restrição de uso:** Não Informado  
**Destinação:** Comercial  
**Restrito a hospitais:** Não Informado  
**Tarja:** Não Informado  
**Medicamento referência:** Não  
**Apresentação fracionada:** Não

Apresentação	Forma Farmacéutica	Nº Apres.	Data de Publicação
600 MG COM ETBL AL PLAS INC X 500 (EMR HOSP)	COMPRIMIDO SIMPLES	9	26/03/2001
<b>Validade:</b>	24 meses	<b>Registro:</b>	1037000760009
<b>Princípio Ativo:</b>	IBUPROFENO		
<b>Complemento Diferencial da Apresentação:</b>	[Informação não disponível]		
<b>Embalagem:</b>	BLISTER DE ALUMINIO/PLASTICO TRANSPARENTE - Primária CARTUCHO DE CARTOLINA - Secundária		
<b>Local de Fabricação:</b>	Fabricantes Nacionais [Informação não disponível]		
	Fabricantes Internacionais [Informação não disponível]		

**Via de Administração:** DÉRMICA (Aplicação Tópica)  
**IFA único:** Não  
**Conservação:** Não Informado  
**Restrição de prescrição:** Venda sob Prescrição Médica  
**Restrição de uso:** Não Informado  
**Destinação:** Comercial  
**Restrito a hospitais:** Não Informado  
**Tarja:** Não Informado  
**Medicamento referência:** Não  
**Apresentação fracionada:** Não

Apresentação	Forma Farmacéutica	Nº Apres.	Data de Publicação
600 MG COM ETBL AL PLAS INC X 500 (EMR HOSP)	COMPRIMIDO SIMPLES	9	26/03/2001
<b>Validade:</b>	24 meses	<b>Registro:</b>	1037000760009
<b>Princípio Ativo:</b>	IBUPROFENO		
<b>Complemento Diferencial da Apresentação:</b>	[Informação não disponível]		
<b>Embalagem:</b>	BLISTER DE ALUMINIO/PLASTICO TRANSPARENTE - Primária CARTUCHO DE CARTOLINA - Secundária		
<b>Local de Fabricação:</b>	Fabricantes Nacionais [Informação não disponível]		
	Fabricantes Internacionais [Informação não disponível]		

**Via de Administração:** DÉRMICA (Aplicação Tópica)  
**IFA único:** Não  
**Conservação:** Não Informado  
**Restrição de prescrição:** Venda sob Prescrição Médica  
**Restrição de uso:** Não Informado  
**Destinação:** Comercial  
**Restrito a hospitais:** Não Informado  
**Tarja:** Não Informado  
**Medicamento referência:** Não  
**Apresentação fracionada:** Não

VOLTAR

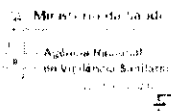

## Consulta de Produtos



## Detalhe do Produto : LEVOTIROXINA SÓDICA

**Nome da Empresa:** MERCK S/A  
**CNPJ:** 33.099.112/0001-84 **Autorização:** 1008998  
**Nome Comercial:** LEVOTIROXINA SÓDICA  
**Princípio Ativo:** LEVOTIROXINA SÓDICA  
**Categoria:** FARMACÓNICOS (REGULARS) SIMPLES OU ASSOCIADOS ENTRE SI  
**Registro:** 100890355  
**Processo:** 25.951.955/14.2607.24  
**Vencimento do Registro:** 06/2019

Apresentação ATIVA	Forma Física	Nº Apres.	Data de Publicação
25 MG COM CT BL ALU AL X 18	COMPRIMIDO SIMPLES	1	02/12/2011
<b>Validade:</b>	24 meses	<b>Registro:</b>	1008903550012
<b>Embalagem:</b>	BLISTER DE ALUMÍNIO/ALUMÍNIO - Primária CARTUCHO DE CARTOLINA - Secundária		
<b>Local de Fabricação:</b>	Fabricantes Nacionais (por ordem de prioridade) Fabricantes Internacionais MERCK - ALEMANHA MERCK S.A DE C.V. - MÉXICO		

Apresentação ATIVA	Forma Física	Nº Apres.	Data de Publicação
25 MG COM CT BL ALU AL X 30	COMPRIMIDO SIMPLES	2	02/12/2011
<b>Validade:</b>	24 meses	<b>Registro:</b>	1008903550025
<b>Embalagem:</b>	BLISTER DE ALUMÍNIO/ALUMÍNIO - Primária CARTUCHO DE CARTOLINA - Secundária		
<b>Local de Fabricação:</b>	Fabricantes Nacionais (por ordem de prioridade) Fabricantes Internacionais MERCK - ALEMANHA MERCK S.A DE C.V. - MÉXICO		

Apresentação ATIVA	Forma Física	Nº Apres.	Data de Publicação
112 MG COM CT BL ALU AL X 30	COMPRIMIDO SIMPLES	3	02/12/2011
<b>Validade:</b>	24 meses	<b>Registro:</b>	1008903550033
<b>Embalagem:</b>	BLISTER DE ALUMÍNIO/ALUMÍNIO - Primária CARTUCHO DE CARTOLINA - Secundária		
<b>Local de Fabricação:</b>	Fabricantes Nacionais (por ordem de prioridade) Fabricantes Internacionais MERCK - ALEMANHA MERCK S.A DE C.V. - MÉXICO		

Apresentação ATIVA	Forma Física	Nº Apres.	Data de Publicação
112 MG COM CT BL ALU AL X 60	COMPRIMIDO SIMPLES	4	02/12/2013
<b>Validade:</b>	24 meses	<b>Registro:</b>	1008903550041
<b>Embalagem:</b>	BLISTER DE ALUMÍNIO/ALUMÍNIO - Primária CARTUCHO DE CARTOLINA - Secundária		
<b>Local de Fabricação:</b>	Fabricantes Nacionais (por ordem de prioridade) Fabricantes Internacionais MERCK - ALEMANHA		

Apresentação	Forma Física	Nº Apres.	Data de Publicação
112 MG COM CT BL ALU AL X 10	COMPRIMIDO SIMPLES	5	11/07/2011
<b>Validade:</b>	18 meses	<b>Registro:</b>	1008903550051
<b>Embalagem:</b>	BLISTER DE ALUMÍNIO/ALUMÍNIO - Primária CARTUCHO DE CARTOLINA - Secundária		
<b>Local de Fabricação:</b>	Fabricantes Nacionais (por ordem de prioridade) Fabricantes Internacionais MERCK - ALEMANHA		

Apresentação	Forma Física	Nº Apres.	Data de Publicação
112 MG COM CT BL ALU AL X 30	COMPRIMIDO SIMPLES	6	11/07/2011
<b>Validade:</b>	18 meses	<b>Registro:</b>	1008903550068
<b>Embalagem:</b>	BLISTER DE ALUMÍNIO/ALUMÍNIO - Primária CARTUCHO DE CARTOLINA - Secundária		
<b>Local de Fabricação:</b>	Fabricantes Nacionais (por ordem de prioridade) Fabricantes Internacionais MERCK - ALEMANHA		

Apresentação	Forma Física	Nº Apres.	Data de Publicação
112 MG COM CT BL ALU AL X 60	COMPRIMIDO SIMPLES	7	11/07/2011
<b>Validade:</b>	18 meses	<b>Registro:</b>	1008903550076
<b>Embalagem:</b>	BLISTER DE ALUMÍNIO/ALUMÍNIO - Primária CARTUCHO DE CARTOLINA - Secundária		
<b>Local de Fabricação:</b>	Fabricantes Nacionais (por ordem de prioridade) Fabricantes Internacionais MERCK - ALEMANHA		

Apresentação ATIVA	Forma Física	Nº Apres.	Data de Publicação
50 MG COM CT BL ALU AL X 30	COMPRIMIDO SIMPLES	8	02/12/2013
<b>Validade:</b>	24 meses	<b>Registro:</b>	1008903550084
<b>Embalagem:</b>	BLISTER DE ALUMÍNIO/ALUMÍNIO - Primária CARTUCHO DE CARTOLINA - Secundária		
<b>Local de Fabricação:</b>	Fabricantes Nacionais (por ordem de prioridade) Fabricantes Internacionais MERCK - ALEMANHA MERCK S.A DE C.V. - MÉXICO		

Apresentação ATIVA	Forma Física	Nº Apres.	Data de Publicação
50 MG COM CT BL ALU AL X 60	COMPRIMIDO SIMPLES	9	02/12/2013
<b>Validade:</b>	24 meses	<b>Registro:</b>	1008903550092
<b>Embalagem:</b>	BLISTER DE ALUMÍNIO/ALUMÍNIO - Primária CARTUCHO DE CARTOLINA - Secundária		
<b>Local de Fabricação:</b>	Fabricantes Nacionais (por ordem de prioridade) Fabricantes Internacionais MERCK - ALEMANHA MERCK S.A DE C.V. - MÉXICO		

Apresentação	Forma Física	Nº Apres.	Data de Publicação
50 MG COM CT BL ALU AL X 10	COMPRIMIDO SIMPLES	10	11/07/2011
<b>Validade:</b>	18 meses	<b>Registro:</b>	1008903550106
<b>Embalagem:</b>	BLISTER DE ALUMÍNIO/ALUMÍNIO - Primária CARTUCHO DE CARTOLINA - Secundária		
<b>Local de Fabricação:</b>	Fabricantes Nacionais (por ordem de prioridade)		

1039  
 132-134  
 35

Forma Física: Blisters - Blister			
Fabricante Nacional: MERCK - ALEMANHA			
Apresentação	Forma Física	Nº Apres.	Data de Publicação
50 MG COM CT BL AL PLAS INC X 30	COMPRIMIDO SIMPLES	11	11/07/2011
<b>Validade:</b>	18 meses	<b>Registro:</b>	1008903550173
<b>Embalagem:</b>	BLISTER DE ALUMINIO/ALUMINIO - Primária CARTUCHO DE CARTOLINA - Secundária		
<b>Local de Fabricação:</b>	Fabricantes Nacionais [Instituição não cadastrada]		
	Fabricantes Internacionais MERCK - ALEMANHA		
Apresentação	Forma Física	Nº Apres.	Data de Publicação
50 MG COM CT BL AL PLAS INC X 60	COMPRIMIDO SIMPLES	12	11/07/2011
<b>Validade:</b>	18 meses	<b>Registro:</b>	1008903550172
<b>Embalagem:</b>	BLISTER DE ALUMINIO/ALUMINIO - Primária CARTUCHO DE CARTOLINA - Secundária		
<b>Local de Fabricação:</b>	Fabricantes Nacionais [Instituição não cadastrada]		
	Fabricantes Internacionais MERCK - ALEMANHA		
Apresentação ATIVA	Forma Física	Nº Apres.	Data de Publicação
100 MG COM CT BL AL PLAS INC X 30	COMPRIMIDO SIMPLES	13	02/12/2013
<b>Validade:</b>	24 meses	<b>Registro:</b>	1008903550130
<b>Embalagem:</b>	BLISTER DE ALUMINIO/ALUMINIO - Primária CARTUCHO DE CARTOLINA - Secundária		
<b>Local de Fabricação:</b>	Fabricantes Nacionais [Instituição não cadastrada]		
	Fabricantes Internacionais MERCK S.A DE C.V. - MEXICO MERCK - ALEMANHA		
Apresentação ATIVA	Forma Física	Nº Apres.	Data de Publicação
100 MG COM CT BL AL PLAS INC X 60	COMPRIMIDO SIMPLES	14	02/12/2013
<b>Validade:</b>	24 meses	<b>Registro:</b>	1008903550149
<b>Embalagem:</b>	BLISTER DE ALUMINIO/ALUMINIO - Primária CARTUCHO DE CARTOLINA - Secundária		
<b>Local de Fabricação:</b>	Fabricantes Nacionais [Instituição não cadastrada]		
	Fabricantes Internacionais MERCK - ALEMANHA MERCK S.A DE C.V. - MEXICO		
Apresentação	Forma Física	Nº Apres.	Data de Publicação
100 MG COM CT BL AL PLAS INC X 10	COMPRIMIDO SIMPLES	15	11/07/2011
<b>Validade:</b>	18 meses	<b>Registro:</b>	1008903550157
<b>Embalagem:</b>	BLISTER DE ALUMINIO/ALUMINIO - Primária CARTUCHO DE CARTOLINA - Secundária		
<b>Local de Fabricação:</b>	Fabricantes Nacionais [Instituição não cadastrada]		
	Fabricantes Internacionais MERCK - ALEMANHA		
Apresentação	Forma Física	Nº Apres.	Data de Publicação
100 MG COM CT BL AL PLAS INC X 30	COMPRIMIDO SIMPLES	16	11/07/2011
<b>Validade:</b>	24 meses	<b>Registro:</b>	1008903550165
<b>Embalagem:</b>	BLISTER DE ALUMINIO/ALUMINIO - Primária CARTUCHO DE CARTOLINA - Secundária		
<b>Local de Fabricação:</b>	Fabricantes Nacionais [Instituição não cadastrada]		

Forma Física: Blisters - Blister			
Fabricante Nacional: MERCK - ALEMANHA			
Apresentação	Forma Física	Nº Apres.	Data de Publicação
150 MG COM CT BL AL PLAS INC X 30	COMPRIMIDO SIMPLES	17	11/07/2011
<b>Validade:</b>	18 meses	<b>Registro:</b>	1008903550173
<b>Embalagem:</b>	BLISTER DE ALUMINIO/ALUMINIO - Primária CARTUCHO DE CARTOLINA - Secundária		
<b>Local de Fabricação:</b>	Fabricantes Nacionais [Instituição não cadastrada]		
	Fabricantes Internacionais MERCK - ALEMANHA		
Apresentação ATIVA	Forma Física	Nº Apres.	Data de Publicação
150 MG COM CT BL AL PLAS INC X 60	COMPRIMIDO SIMPLES	18	02/12/2013
<b>Validade:</b>	24 meses	<b>Registro:</b>	1008903550181
<b>Embalagem:</b>	BLISTER DE ALUMINIO/ALUMINIO - Primária CARTUCHO DE CARTOLINA - Secundária		
<b>Local de Fabricação:</b>	Fabricantes Nacionais [Instituição não cadastrada]		
	Fabricantes Internacionais MERCK - ALEMANHA MERCK S.A DE C.V. - MEXICO		
Apresentação ATIVA	Forma Física	Nº Apres.	Data de Publicação
150 MG COM CT BL AL PLAS INC X 30	COMPRIMIDO SIMPLES	19	02/12/2013
<b>Validade:</b>	24 meses	<b>Registro:</b>	1008903550191
<b>Embalagem:</b>	BLISTER DE ALUMINIO/ALUMINIO - Primária CARTUCHO DE CARTOLINA - Secundária		
<b>Local de Fabricação:</b>	Fabricantes Nacionais [Instituição não cadastrada]		
	Fabricantes Internacionais MERCK - ALEMANHA MERCK S.A DE C.V. - MEXICO		
Apresentação ATIVA	Forma Física	Nº Apres.	Data de Publicação
150 MG COM CT BL AL PLAS INC X 60	COMPRIMIDO SIMPLES	20	02/12/2013
<b>Validade:</b>	24 meses	<b>Registro:</b>	1008903550203
<b>Embalagem:</b>	BLISTER DE ALUMINIO/ALUMINIO - Primária CARTUCHO DE CARTOLINA - Secundária		
<b>Local de Fabricação:</b>	Fabricantes Nacionais [Instituição não cadastrada]		
	Fabricantes Internacionais MERCK - ALEMANHA MERCK S.A DE C.V. - MEXICO		
Apresentação	Forma Física	Nº Apres.	Data de Publicação
150 MG COM CT BL AL PLAS INC X 10	COMPRIMIDO SIMPLES	21	11/07/2011
<b>Validade:</b>	18 meses	<b>Registro:</b>	1008903550211
<b>Embalagem:</b>	BLISTER DE ALUMINIO/ALUMINIO - Primária CARTUCHO DE CARTOLINA - Secundária		
<b>Local de Fabricação:</b>	Fabricantes Nacionais [Instituição não cadastrada]		
	Fabricantes Internacionais MERCK - ALEMANHA		
Apresentação	Forma Física	Nº Apres.	Data de Publicação
150 MG COM CT BL AL PLAS INC X 30	COMPRIMIDO SIMPLES	22	11/07/2011
<b>Validade:</b>	18 meses	<b>Registro:</b>	1008903550221
<b>Embalagem:</b>	BLISTER DE ALUMINIO/ALUMINIO - Primária		



125 MG COMCTE BIAL AL X 10

**Local de Fabricação:** Fabricantes Nacionais  
Fabricantes Internacionais  
 MERCK ALEMANHA

**Apresentação** **Forma Física** **Nº Apres.** **Data de Publicação**  
 125 MG COMCTE BIAL AL X 10 COMPRIMIDO SIMPLES 27 11/07/2011  
**Validade:** 18 meses **Registro:** 100890350298

**Embalagem:** BUSTE DE ALUMINIO/ALUMINIO - Primária  
 CARTUCHO DE CARTOLINA - Secundária  
**Local de Fabricação:** Fabricantes Nacionais  
Fabricantes Internacionais  
 MERCK ALEMANHA

**Apresentação ATIVA** **Forma Física** **Nº Apres.** **Data de Publicação**  
 50 MG COMCTE BIAL AL X 10 COMPRIMIDO SIMPLES 28 02/12/2013  
**Validade:** 24 meses **Registro:** 100890350296

**Embalagem:** BUSTE DE ALUMINIO/ALUMINIO - Primária  
 CARTUCHO DE CARTOLINA - Secundária  
**Local de Fabricação:** Fabricantes Nacionais  
Fabricantes Internacionais  
 MERCK ALEMANHA  
 MERCK S.A DE C.V. - MÉXICO

**Apresentação ATIVA** **Forma Física** **Nº Apres.** **Data de Publicação**  
 25 MG COMCTE BIAL AL X 10 COMPRIMIDO SIMPLES 25 02/12/2013  
**Validade:** 24 meses **Registro:** 100890350294

**Embalagem:** BUSTE DE ALUMINIO/ALUMINIO - Primária  
 CARTUCHO DE CARTOLINA - Secundária  
**Local de Fabricação:** Fabricantes Nacionais  
Fabricantes Internacionais  
 MERCK ALEMANHA  
 MERCK MEXICO S.A. - MÉXICO

**Apresentação ATIVA** **Forma Física** **Nº Apres.** **Data de Publicação**  
 75 MG COMCTE BIAL AL X 30 COMPRIMIDO SIMPLES 26 02/12/2013  
**Validade:** 24 meses **Registro:** 100890350267

**Embalagem:** BUSTE DE ALUMINIO/ALUMINIO - Primária  
 CARTUCHO DE CARTOLINA - Secundária  
**Local de Fabricação:** Fabricantes Nacionais  
Fabricantes Internacionais  
 MERCK ALEMANHA  
 MERCK S.A DE C.V. - MÉXICO

**Apresentação ATIVA** **Forma Física** **Nº Apres.** **Data de Publicação**  
 75 MG COMCTE BIAL AL X 30 COMPRIMIDO SIMPLES 27 02/12/2013  
**Validade:** 24 meses **Registro:** 100890350270

**Embalagem:** BUSTE DE ALUMINIO/ALUMINIO - Primária  
 CARTUCHO DE CARTOLINA - Secundária  
**Local de Fabricação:** Fabricantes Nacionais  
Fabricantes Internacionais  
 MERCK ALEMANHA  
 MERCK S.A DE C.V. - MÉXICO

**Apresentação** **Forma Física** **Nº Apres.** **Data de Publicação**

125 MG COMCTE BIAL AL X 10

**Validade:** 18 meses **Registro:** 100890350298

**Embalagem:** BUSTE DE ALUMINIO/ALUMINIO - Primária  
 CARTUCHO DE CARTOLINA - Secundária

**Local de Fabricação:** Fabricantes Nacionais  
Fabricantes Internacionais  
 MERCK ALEMANHA

**Apresentação** **Forma Física** **Nº Apres.** **Data de Publicação**  
 75 MG COMCTE BIAL AL X 30 COMPRIMIDO SIMPLES 29 11/07/2011  
**Validade:** 18 meses **Registro:** 100890350297

**Embalagem:** BUSTE DE ALUMINIO/ALUMINIO - Primária  
 CARTUCHO DE CARTOLINA - Secundária  
**Local de Fabricação:** Fabricantes Nacionais  
Fabricantes Internacionais  
 MERCK ALEMANHA

**Apresentação ATIVA** **Forma Física** **Nº Apres.** **Data de Publicação**  
 112 MG COMCTE BIAL AL X 10 COMPRIMIDO SIMPLES 30 02/12/2013  
**Validade:** 24 meses **Registro:** 100890350300

**Embalagem:** BUSTE DE ALUMINIO/ALUMINIO - Primária  
 CARTUCHO DE CARTOLINA - Secundária  
**Local de Fabricação:** Fabricantes Nacionais  
Fabricantes Internacionais  
 MERCK ALEMANHA  
 MERCK S.A DE C.V. - MÉXICO

**Apresentação ATIVA** **Forma Física** **Nº Apres.** **Data de Publicação**  
 125 MG COMCTE BIAL AL X 30 COMPRIMIDO SIMPLES 31 02/12/2013  
**Validade:** 24 meses **Registro:** 100890350319

**Embalagem:** BUSTE DE ALUMINIO/ALUMINIO - Primária  
 CARTUCHO DE CARTOLINA - Secundária  
**Local de Fabricação:** Fabricantes Nacionais  
Fabricantes Internacionais  
 MERCK ALEMANHA  
 MERCK S.A DE C.V. - MÉXICO

**Apresentação ATIVA** **Forma Física** **Nº Apres.** **Data de Publicação**  
 125 MG COMCTE BIAL AL X 30 COMPRIMIDO SIMPLES 32 02/12/2013  
**Validade:** 24 meses **Registro:** 100890350327

**Embalagem:** BUSTE DE ALUMINIO/ALUMINIO - Primária  
 CARTUCHO DE CARTOLINA - Secundária  
**Local de Fabricação:** Fabricantes Nacionais  
Fabricantes Internacionais  
 MERCK MEXICO S.A. - MÉXICO  
 MERCK ALEMANHA

**Apresentação** **Forma Física** **Nº Apres.** **Data de Publicação**  
 125 MG COMCTE BIAL AL X 10 COMPRIMIDO SIMPLES 33 11/07/2011  
**Validade:** 18 meses **Registro:** 100890350335

**Embalagem:** BUSTE DE ALUMINIO/ALUMINIO - Primária  
 CARTUCHO DE CARTOLINA - Secundária  
**Local de Fabricação:** Fabricantes Nacionais  
Fabricantes Internacionais  
 MERCK ALEMANHA

1041

Presentación	Forma Física	Nº Apros.	Data de Publicación
125 MCG COM CT BI AL PLAS INC X 30	COMPRESIVO SIMPLES	34	11/07/2011
<b>Validade:</b>	18 meses	Registro:	1008903550483
<b>Embalagem:</b>	BUSTIER DE ALUMINIO/ALUMINIO - Primaria CARTUCHO DE CARTOLINA - Secundaria		
<b>Local de Fabricação:</b>	Fabricantes Internacionais FABRILAS NACIONAIS MERCK - ALEMANHA		
<b>Forma Física</b>		<b>Nº Apros.</b>	<b>Data de Publicación</b>
125 MCG COM CT BI AL PLAS INC X 60	COMPRESIVO SIMPLES	15	11/07/2011
<b>Validade:</b>	18 meses	Registro:	1008903550481
<b>Embalagem:</b>	BUSTIER DE ALUMINIO/ALUMINIO - Primaria CARTUCHO DE CARTOLINA - Secundaria		
<b>Local de Fabricação:</b>	Fabricantes Internacionais FABRILAS NACIONAIS MERCK - ALEMANHA		
<b>Forma Física</b>		<b>Nº Apros.</b>	<b>Data de Publicación</b>
175 MCG COM CT BI AL PLAS INC X 30	COMPRESIVO SIMPLES	39	11/07/2011
<b>Validade:</b>	18 meses	Registro:	1008903550494
<b>Embalagem:</b>	BUSTIER DE ALUMINIO/ALUMINIO - Primaria CARTUCHO DE CARTOLINA - Secundaria		
<b>Local de Fabricação:</b>	Fabricantes Internacionais FABRILAS NACIONAIS MERCK - ALEMANHA		
<b>Forma Física</b>		<b>Nº Apros.</b>	<b>Data de Publicación</b>

Presentación	Forma Física	Nº Apros.	Data de Publicación
125 MCG COM CT BI AL PLAS INC X 60	COMPRESIVO SIMPLES	40	11/07/2011
<b>Validade:</b>	18 meses	Registro:	1008903550488
<b>Embalagem:</b>	BUSTIER DE ALUMINIO/ALUMINIO - Primaria CARTUCHO DE CARTOLINA - Secundaria		
<b>Local de Fabricação:</b>	Fabricantes Internacionais FABRILAS NACIONAIS MERCK - ALEMANHA		
<b>Forma Física</b>		<b>Nº Apros.</b>	<b>Data de Publicación</b>
25 MCG COM CT BI AL PLAS INC X 60	COMPRESIVO SIMPLES	41	07/12/2013
<b>Validade:</b>	24 meses	Registro:	1008903550496
<b>Embalagem:</b>	BUSTIER DE ALUMINIO/ALUMINIO - Primaria CARTUCHO DE CARTOLINA - Secundaria		
<b>Local de Fabricação:</b>	Fabricantes Internacionais FABRILAS NACIONAIS MERCK - ALEMANHA		
<b>Forma Física</b>		<b>Nº Apros.</b>	<b>Data de Publicación</b>
400 MCG COM CT BI AL PLAS INC X 10	COMPRESIVO SIMPLES	42	07/12/2013
<b>Validade:</b>	24 meses	Registro:	1008903550494
<b>Embalagem:</b>	BUSTIER DE ALUMINIO/ALUMINIO - Primaria CARTUCHO DE CARTOLINA - Secundaria		
<b>Local de Fabricação:</b>	Fabricantes Internacionais FABRILAS NACIONAIS MERCK - ALEMANHA MERCK S.A DE C.V. - MEXICO		
<b>Forma Física</b>		<b>Nº Apros.</b>	<b>Data de Publicación</b>
125 MCG COM CT BI AL PLAS INC X 10	COMPRESIVO SIMPLES	43	02/12/2013
<b>Validade:</b>	24 meses	Registro:	1008903550492
<b>Embalagem:</b>	BUSTIER DE ALUMINIO/ALUMINIO - Primaria CARTUCHO DE CARTOLINA - Secundaria		
<b>Local de Fabricação:</b>	Fabricantes Internacionais FABRILAS NACIONAIS MERCK - ALEMANHA MERCK S.A DE C.V. - MEXICO		
<b>Forma Física</b>		<b>Nº Apros.</b>	<b>Data de Publicación</b>
75 MCG COM CT BI AL PLAS INC X 60	COMPRESIVO SIMPLES	44	11/07/2011
<b>Validade:</b>	18 meses	Registro:	1008903550490
<b>Embalagem:</b>	BUSTIER DE ALUMINIO/ALUMINIO - Primaria CARTUCHO DE CARTOLINA - Secundaria		
<b>Local de Fabricação:</b>	Fabricantes Internacionais FABRILAS NACIONAIS MERCK - ALEMANHA		
<b>Forma Física</b>		<b>Nº Apros.</b>	<b>Data de Publicación</b>
80 MCG COM CT BI AL PLAS INC X 10	COMPRESIVO SIMPLES	45	02/12/2013
<b>Validade:</b>	24 meses	Registro:	1008903550499
<b>Embalagem:</b>	BUSTIER DE ALUMINIO/ALUMINIO - Primaria CARTUCHO DE CARTOLINA - Secundaria		
<b>Local de Fabricação:</b>	Fabricantes Internacionais FABRILAS NACIONAIS		

BISTUR DE ALUMINIO/ALUMINIO - Primária CARTUCHO DE CARTOLINA - Secundária MÉRCK ALEMÁNHA MÉRCK MEXICO S.A. - MÉXICO			
<b>Apresentação ATIVA</b>	<b>Forma Física</b>	<b>Nº Apres.</b>	<b>Data de Publicação</b>
88 MCG COM CT BL AL/AL X 30	COMPRIMIDO SIMPLES	46	02/12/2013
<b>Validade:</b>	24 meses	<b>Registro:</b>	1008903550467
<b>Embalagem:</b>	BISTUR DE ALUMINIO/ALUMINIO - Primária CARTUCHO DE CARTOLINA - Secundária		
<b>Local de Fabricação:</b>	Fabricantes Nacionais MÉRCK ALEMÁNHA		
	Fabricantes Internacionais MÉRCK ALEMÁNHA MÉRCK MEXICO S.A. - MÉXICO		

BISTUR DE ALUMINIO/ALUMINIO - Primária CARTUCHO DE CARTOLINA - Secundária			
<b>Apresentação ATIVA</b>	<b>Forma Física</b>	<b>Nº Apres.</b>	<b>Data de Publicação</b>
88 MCG COM CT BL AL/AL X 30	COMPRIMIDO SIMPLES	47	02/12/2013
<b>Validade:</b>	24 meses	<b>Registro:</b>	1008903550474
<b>Embalagem:</b>	BISTUR DE ALUMINIO/ALUMINIO - Primária CARTUCHO DE CARTOLINA - Secundária		
<b>Local de Fabricação:</b>	Fabricantes Nacionais MÉRCK ALEMÁNHA		
	Fabricantes Internacionais MÉRCK ALEMÁNHA MÉRCK S.A DE C.V. - MÉXICO		

BISTUR DE ALUMINIO/ALUMINIO - Primária CARTUCHO DE CARTOLINA - Secundária			
<b>Apresentação</b>	<b>Forma Física</b>	<b>Nº Apres.</b>	<b>Data de Publicação</b>
88 MCG COM CT BL AL/AL X 30	COMPRIMIDO SIMPLES	48	11/07/2011
<b>Validade:</b>	24 meses	<b>Registro:</b>	1008903550481
<b>Embalagem:</b>	BISTUR DE ALUMINIO/ALUMINIO - Primária CARTUCHO DE CARTOLINA - Secundária		
<b>Local de Fabricação:</b>	Fabricantes Nacionais MÉRCK ALEMÁNHA		
	Fabricantes Internacionais MÉRCK ALEMÁNHA		

BISTUR DE ALUMINIO/ALUMINIO - Primária CARTUCHO DE CARTOLINA - Secundária			
<b>Apresentação</b>	<b>Forma Física</b>	<b>Nº Apres.</b>	<b>Data de Publicação</b>
88 MCG COM CT BL AL/AL X 30	COMPRIMIDO SIMPLES	49	11/07/2011
<b>Validade:</b>	18 meses	<b>Registro:</b>	1008903550491
<b>Embalagem:</b>	BISTUR DE ALUMINIO/ALUMINIO - Primária CARTUCHO DE CARTOLINA - Secundária		
<b>Local de Fabricação:</b>	Fabricantes Nacionais MÉRCK ALEMÁNHA		
	Fabricantes Internacionais MÉRCK ALEMÁNHA		

BISTUR DE ALUMINIO/ALUMINIO - Primária CARTUCHO DE CARTOLINA - Secundária			
<b>Apresentação ATIVA</b>	<b>Forma Física</b>	<b>Nº Apres.</b>	<b>Data de Publicação</b>
100 MCG COM CT BL AL/AL X 10	COMPRIMIDO SIMPLES	50	02/12/2013
<b>Validade:</b>	24 meses	<b>Registro:</b>	1008903550505
<b>Embalagem:</b>	BISTUR DE ALUMINIO/ALUMINIO - Primária CARTUCHO DE CARTOLINA - Secundária		
<b>Local de Fabricação:</b>	Fabricantes Nacionais MÉRCK ALEMÁNHA		
	Fabricantes Internacionais MÉRCK ALEMÁNHA MÉRCK S.A DE C.V. - MÉXICO		

BISTUR DE ALUMINIO/ALUMINIO - Primária CARTUCHO DE CARTOLINA - Secundária			
<b>Apresentação</b>	<b>Forma Física</b>	<b>Nº Apres.</b>	<b>Data de Publicação</b>
25 MCG COM CT BL AL/AL X 30	COMPRIMIDO SIMPLES	51	11/07/2011
<b>Validade:</b>	18 meses	<b>Registro:</b>	1008903550513

BISTUR DE ALUMINIO/ALUMINIO - Primária CARTUCHO DE CARTOLINA - Secundária			
<b>Embalagem:</b>	Fabricantes Nacionais MÉRCK ALEMÁNHA		
<b>Local de Fabricação:</b>	Fabricantes Internacionais MÉRCK ALEMÁNHA		
<b>Apresentação</b>	<b>Forma Física</b>	<b>Nº Apres.</b>	<b>Data de Publicação</b>
25 MCG COM CT BL AL/AL X 30	COMPRIMIDO SIMPLES	52	11/07/2011
<b>Validade:</b>	18 meses	<b>Registro:</b>	1008903550521
<b>Embalagem:</b>	BISTUR DE ALUMINIO/ALUMINIO - Primária CARTUCHO DE CARTOLINA - Secundária		
<b>Local de Fabricação:</b>	Fabricantes Nacionais MÉRCK ALEMÁNHA		
	Fabricantes Internacionais MÉRCK ALEMÁNHA		

BISTUR DE ALUMINIO/ALUMINIO - Primária CARTUCHO DE CARTOLINA - Secundária			
<b>Apresentação</b>	<b>Forma Física</b>	<b>Nº Apres.</b>	<b>Data de Publicação</b>
25 MCG COM CT BL AL/AL X 30	COMPRIMIDO SIMPLES	53	11/07/2011
<b>Validade:</b>	18 meses	<b>Registro:</b>	1008903550531
<b>Embalagem:</b>	BISTUR DE ALUMINIO/ALUMINIO - Primária CARTUCHO DE CARTOLINA - Secundária		
<b>Local de Fabricação:</b>	Fabricantes Nacionais MÉRCK ALEMÁNHA		
	Fabricantes Internacionais MÉRCK ALEMÁNHA		

BISTUR DE ALUMINIO/ALUMINIO - Primária CARTUCHO DE CARTOLINA - Secundária			
<b>Apresentação ATIVA</b>	<b>Forma Física</b>	<b>Nº Apres.</b>	<b>Data de Publicação</b>
125 MCG COM CT BL AL/AL X 10	COMPRIMIDO SIMPLES	54	02/12/2013
<b>Validade:</b>	24 meses	<b>Registro:</b>	1008903550548
<b>Embalagem:</b>	BISTUR DE ALUMINIO/ALUMINIO - Primária CARTUCHO DE CARTOLINA - Secundária		
<b>Local de Fabricação:</b>	Fabricantes Nacionais MÉRCK ALEMÁNHA		
	Fabricantes Internacionais MÉRCK S.A DE C.V. - MÉXICO MÉRCK ALEMÁNHA		

BISTUR DE ALUMINIO/ALUMINIO - Primária CARTUCHO DE CARTOLINA - Secundária			
<b>Apresentação ATIVA</b>	<b>Forma Física</b>	<b>Nº Apres.</b>	<b>Data de Publicação</b>
200 MCG COM CT BL AL/AL X 30	COMPRIMIDO SIMPLES	55	02/12/2013
<b>Validade:</b>	24 meses	<b>Registro:</b>	1008903550556
<b>Embalagem:</b>	BISTUR DE ALUMINIO/ALUMINIO - Primária CARTUCHO DE CARTOLINA - Secundária		
<b>Local de Fabricação:</b>	Fabricantes Nacionais MÉRCK ALEMÁNHA		
	Fabricantes Internacionais MÉRCK ALEMÁNHA MÉRCK S.A DE C.V. - MÉXICO		

BISTUR DE ALUMINIO/ALUMINIO - Primária CARTUCHO DE CARTOLINA - Secundária			
<b>Apresentação ATIVA</b>	<b>Forma Física</b>	<b>Nº Apres.</b>	<b>Data de Publicação</b>
200 MCG COM CT BL AL/AL X 30	COMPRIMIDO SIMPLES	56	02/12/2011
<b>Validade:</b>	24 meses	<b>Registro:</b>	1008903550564
<b>Embalagem:</b>	BISTUR DE ALUMINIO/ALUMINIO - Primária CARTUCHO DE CARTOLINA - Secundária		
<b>Local de Fabricação:</b>	Fabricantes Nacionais MÉRCK ALEMÁNHA		
	Fabricantes Internacionais MÉRCK ALEMÁNHA MÉRCK S.A DE C.V. - MÉXICO		

BISTUR DE ALUMINIO/ALUMINIO - Primária CARTUCHO DE CARTOLINA - Secundária			
<b>Apresentação</b>	<b>Forma Física</b>	<b>Nº Apres.</b>	<b>Data de Publicação</b>

<b>Apresentação</b>	<b>Forma Física</b>	<b>Nº Apres.</b>	<b>Data de Publicação</b>
200 MCG COM CT BLA PLAS INC X 30	COMPRIMIDO SIMPLES	57	11/07/2011
<b>Validade:</b>	18 meses	<b>Registro:</b>	1008903550572
<b>Embalagem:</b>	BUSTO DE ALUMINIO/ALUMINIO - Primária CARTUCHO DE CAROLINA - Secundária		
<b>Local de Fabricação:</b>	Fabricantes Nacionais [Fabricante não informado]		
	Fabricantes Internacionais MERCK - ALEMANHA		
<b>Apresentação</b>	<b>Forma Física</b>	<b>Nº Apres.</b>	<b>Data de Publicação</b>
200 MCG COM CT BLA PLAS INC X 30	COMPRIMIDO SIMPLES	58	11/07/2011
<b>Validade:</b>	18 meses	<b>Registro:</b>	1008903550580
<b>Embalagem:</b>	BUSTO DE ALUMINIO/ALUMINIO - Primária CARTUCHO DE CAROLINA - Secundária		
<b>Local de Fabricação:</b>	Fabricantes Nacionais [Fabricante não informado]		
	Fabricantes Internacionais MERCK - ALEMANHA		
<b>Apresentação</b>	<b>Forma Física</b>	<b>Nº Apres.</b>	<b>Data de Publicação</b>
200 MCG COM CT BLA PLAS INC X 60	COMPRIMIDO SIMPLES	59	11/07/2011
<b>Validade:</b>	18 meses	<b>Registro:</b>	1008903550599
<b>Embalagem:</b>	BUSTO DE ALUMINIO/ALUMINIO - Primária CARTUCHO DE CAROLINA - Secundária		
<b>Local de Fabricação:</b>	Fabricantes Nacionais [Fabricante não informado]		
	Fabricantes Internacionais MERCK - ALEMANHA		
<b>Apresentação</b>	<b>Forma Física</b>	<b>Nº Apres.</b>	<b>Data de Publicação</b>
88 MCG COM CT BLA PLAS INC X 60	COMPRIMIDO SIMPLES	66	11/07/2011
<b>Validade:</b>	18 meses	<b>Registro:</b>	1008903550602
<b>Embalagem:</b>	BUSTO DE ALUMINIO/ALUMINIO - Primária CARTUCHO DE CAROLINA - Secundária		
<b>Local de Fabricação:</b>	Fabricantes Nacionais [Fabricante não informado]		
	Fabricantes Internacionais MERCK - ALEMANHA		

VOLTAR

SIA, Trecho 5, Área Especial 57, Bloco B, Terreno Brasília -DF CEP: 71205-050 Central de Atendimento Anvisa 0800 642 9782

Consulta de Produtos



Detalhe do Produto : FLOXIMED

**Nome da Empresa:** MEDQUIMICA INDUSTRIA FARMACÉUTICA S.A.  
**CNPJ:** 17.875.35-0/001-20 **Autorização:** 1.091.78  
**Nome Comercial:** FLOXIMED  
**Princípio Ativo:** NORFLOXACINA  
**Categoria:** ANTIINFECTIVOS  
**Registro:** 109170045  
**Processo:** 25001.010/01.98-66  
**Vencimento do Registro:** 0-1/2019

Apresentação ATIVA	Forma Fisica	Nº Apres.	Data de Publicação
400 MG COM REV CT BL AL PLAS INC X 14	COMPRIMIDO REVESTIDO	1	21/09/2001
<b>Validade:</b>	24 meses	<b>Registro:</b>	1091700450016
<b>Embalagem:</b>	BUSTER DE ALUMINIO/PLASTICO INCOLOR - Primária CARTELA DE CARTOLINA - Secundária		
<b>Local de Fabricação:</b>	Fabricantes Nacionais MEDQUIMICA INDUSTRIA FARMACÉUTICA S.A. - BRASIL MEDQUIMICA INDUSTRIA FARMACÉUTICA LTDA - BRASIL Fabricantes Internacionais		

Apresentação ATIVA	Forma Fisica	Nº Apres.	Data de Publicação
400 MG COM REV CT BL AL PLAS INC X 210	COMPRIMIDO REVESTIDO	2	17/03/2014
<b>Validade:</b>	24 meses	<b>Registro:</b>	1091700450024
<b>Embalagem:</b>	BUSTER DE ALUMINIO/PLASTICO INCOLOR - Primária CARTELA DE CARTOLINA - Secundária		
<b>Local de Fabricação:</b>	Fabricantes Nacionais MEDQUIMICA INDUSTRIA FARMACÉUTICA S.A. - BRASIL MEDQUIMICA INDUSTRIA FARMACÉUTICA LTDA - BRASIL Fabricantes Internacionais		

Apresentação ATIVA	Forma Fisica	Nº Apres.	Data de Publicação
400 MG COM REV CT BL AL PLAS INC X 420	COMPRIMIDO REVESTIDO	3	17/03/2014
<b>Validade:</b>	24 meses	<b>Registro:</b>	1091700450032
<b>Embalagem:</b>	BUSTER DE ALUMINIO/PLASTICO INCOLOR - Primária CARTELA DE CARTOLINA - Secundária		
<b>Local de Fabricação:</b>	Fabricantes Nacionais MEDQUIMICA INDUSTRIA FARMACÉUTICA S.A. - BRASIL MEDQUIMICA INDUSTRIA FARMACÉUTICA LTDA - BRASIL Fabricantes Internacionais		

VOLTAR

SIA - Trecho 5, Área Especial S/2, Bloco B, Terço Brasília - DF - CEP: 71205-050 - Central de Atendimento Anvisa - 0800 642 9782

1045  
15/11

Consulta de Produtos



Detalhe do Produto : OMEPRAZOL

**Nome da Empresa:** HIPOLABOR FARMACEUTICA LTDA  
**CNPJ:** 19.267.70/0001-10 **Autorização:** 1015330  
**Nome Comercial:** OMEPRAZOL  
**Classe Terapêutica:** ANTILULCEROSOS  
**Registro:** 113430173  
**Processo:** 75751.827882/2008-12  
**Vencimento do Registro:** 10/2019

**Apresentação** **Forma Farmacêutica** **Nº Apres.** **Data de Publicação**  
20 MG CAPS GEL DURA 1 FRASCO PLASOPAC X 60 CAPSULA GELATINOSA DURA 11 19/10/2009  
**Validade:** 24 meses **Registro:** 1134301730111  
**Princípio Ativo:** OMEPRAZOL  
**Complemento Diferencial da Apresentação:** [Sem Diferencial] **Embalagem:** Primária - FRASCO DE ALUMINIO PLASTICO TRANSPARENTE  
Secundária - CARTUCHO DE CARTOLINA  
**Local de Fabricação:** Fabricantes Nacionais  
HIPOLABOR FARMACEUTICA LTDA - SABARA - BRASIL  
Fabricantes Internacionais  
[Sem Fabricantes Internacionais]  
**Via de Administração:** ORAL  
**IFA único:** Sim  
**Conservação:** CONSERVAR EM TEMPERATURA AMBIENTE (AMBIENTE COM TEMPERATURA ENTRE 15 E 30°C)  
PROTEGER DA LUZ E UMIDADE  
**Restrição de prescrição:** Venda sob Prescrição Médica  
**Restrição de uso:** [Sem Restrição de Uso]  
**Destinação:** Comercial  
**Restrito a hospitais:** Não Informado  
**Tarja:** [Sem Tarja]  
**Medicamento referência:** Não  
**Apresentação fracionada:** Não

**Apresentação ATIVA** **Forma Farmacêutica** **Nº Apres.** **Data de Publicação**  
10MG CAP GEL DURA 1 FR PLASOPAC X 7 CAPSULA GELATINOSA DURA 1 19/10/2009  
**Validade:** 24 meses **Registro:** 1134301730012  
**Princípio Ativo:** OMEPRAZOL  
**Complemento Diferencial da Apresentação:** [Sem Diferencial] **Embalagem:** Primária - FRASCO DE PLASTICO OPACO  
Secundária - CARTUCHO DE CARTOLINA  
**Local de Fabricação:** Fabricantes Nacionais  
HIPOLABOR FARMACEUTICA LTDA - SABARA - BRASIL  
Fabricantes Internacionais  
[Sem Fabricantes Internacionais]  
**Via de Administração:** ORAL  
**IFA único:** Sim  
**Conservação:** CONSERVAR EM TEMPERATURA AMBIENTE (AMBIENTE COM TEMPERATURA ENTRE 15 E 30°C)  
PROTEGER DA LUZ E UMIDADE

**Restrição de prescrição:** Venda sob Prescrição Médica  
**Restrição de uso:** [Sem Restrição de Uso]  
**Destinação:** Comercial  
**Restrito a hospitais:** Não Informado  
**Tarja:** [Sem Tarja]  
**Medicamento referência:** Não  
**Apresentação fracionada:** Não

**Apresentação ATIVA** **Forma Farmacêutica** **Nº Apres.** **Data de Publicação**  
20 MG CAP GEL DURA 1 FR PLASOPAC X 7 CAPSULA GELATINOSA DURA 2 19/10/2009  
**Validade:** 24 meses **Registro:** 1134301730020  
**Princípio Ativo:** OMEPRAZOL  
**Complemento Diferencial da Apresentação:** [Sem Diferencial] **Embalagem:** Primária - FRASCO DE PLASTICO OPACO  
Secundária - CARTUCHO DE CARTOLINA  
**Local de Fabricação:** Fabricantes Nacionais  
HIPOLABOR FARMACEUTICA LTDA - SABARA - BRASIL  
Fabricantes Internacionais  
[Sem Fabricantes Internacionais]  
**Via de Administração:** ORAL  
**IFA único:** Sim  
**Conservação:** CONSERVAR EM TEMPERATURA AMBIENTE (AMBIENTE COM TEMPERATURA ENTRE 15 E 30°C)  
PROTEGER DA LUZ E UMIDADE  
**Restrição de prescrição:** Venda sob Prescrição Médica  
**Restrição de uso:** [Sem Restrição de Uso]  
**Destinação:** Comercial  
**Restrito a hospitais:** Não Informado  
**Tarja:** [Sem Tarja]  
**Medicamento referência:** Não  
**Apresentação fracionada:** Não

**Apresentação ATIVA** **Forma Farmacêutica** **Nº Apres.** **Data de Publicação**  
20 MG CAP GEL DURA 1 FR PLASOPAC X 14 CAPSULA GELATINOSA DURA 3 19/10/2009  
**Validade:** 24 meses **Registro:** 1134101730039  
**Princípio Ativo:** OMEPRAZOL  
**Complemento Diferencial da Apresentação:** [Sem Diferencial] **Embalagem:** Primária - FRASCO DE PLASTICO OPACO  
Secundária - CARTUCHO DE CARTOLINA  
**Local de Fabricação:** Fabricantes Nacionais  
HIPOLABOR FARMACEUTICA LTDA - SABARA - BRASIL  
Fabricantes Internacionais  
[Sem Fabricantes Internacionais]  
**Via de Administração:** ORAL  
**IFA único:** Sim  
**Conservação:** CONSERVAR EM TEMPERATURA AMBIENTE (AMBIENTE COM TEMPERATURA ENTRE 15 E 30°C)  
PROTEGER DA LUZ E UMIDADE  
**Restrição de prescrição:** Venda sob Prescrição Médica  
**Restrição de uso:** [Sem Restrição de Uso]  
**Destinação:** Comercial  
**Restrito a hospitais:** Não Informado  
**Tarja:** [Sem Tarja]  
**Medicamento referência:** Não  
**Apresentação fracionada:** Não

1046  
Stem 100

<b>Apresentação ATIVA</b>	<b>Forma Farmacéutica</b>	<b>Nº Apres.</b>	<b>Data de Publicação</b>
20 MG CAP GEL DURA CT BLAL PLAS INC X 7	CAPSULA GELATINOSA DURA	4	19/10/2009
<b>Validade:</b>	24 meses	<b>Registro:</b>	1134301730071
<b>Princípio Ativo:</b>	OMEPRAZOL		
<b>Complemento Diferencial da Apresentação:</b>	Forma farmacéutica		
<b>Embalagem:</b>	Primária - FRASCO DE PLÁSTICO OPACO Secundária - CARTUCHO DE CARTOLINA		
<b>Local de Fabricação:</b>	Fabricantes Nacionais HIPOLABOR FARMACÉUTICA LTDA - SABARA - BRASIL Fabricantes Internacionais HYPOLABOR FARMACEUTICAL		
<b>Via de Administração:</b>	ORAL		
<b>IFA único:</b>	Sim		
<b>Conservação:</b>	CONSERVAR EM TEMPERATURA AMBIENTE ( AMBIENTE COM TEMPERATURA ENTRE 15 E 30°C) PROTEGER DA LUZ E UMIDADE		
<b>Restrição de prescrição:</b>	Venda sob Prescrição Médica		
<b>Restrição de uso:</b>	Indicação: Adultos		
<b>Destinação:</b>	Comercial		
<b>Restrito a hospitais:</b>	Não Informado		
<b>Tarja:</b>	Forma farmacéutica		
<b>Medicamento referência:</b>	Não		
<b>Apresentação fracionada:</b>	Não		

<b>Apresentação ATIVA</b>	<b>Forma Farmacéutica</b>	<b>Nº Apres.</b>	<b>Data de Publicação</b>
20 MG CAP GEL DURA CT BLAL PLAS INC X 8 (EMBOND)	CAPSULA GELATINOSA DURA	5	19/10/2009
<b>Validade:</b>	24 meses	<b>Registro:</b>	1134301730055
<b>Princípio Ativo:</b>	OMEPRAZOL		
<b>Complemento Diferencial da Apresentação:</b>	Forma farmacéutica		
<b>Embalagem:</b>	Primária - FRASCO DE PLÁSTICO OPACO Secundária - CARTUCHO DE CARTOLINA		
<b>Local de Fabricação:</b>	Fabricantes Nacionais HIPOLABOR FARMACÉUTICA LTDA - SABARA - BRASIL Fabricantes Internacionais HYPOLABOR FARMACEUTICAL		
<b>Via de Administração:</b>	ORAL		
<b>IFA único:</b>	Sim		
<b>Conservação:</b>	CONSERVAR EM TEMPERATURA AMBIENTE ( AMBIENTE COM TEMPERATURA ENTRE 15 E 30°C) PROTEGER DA LUZ E UMIDADE		
<b>Restrição de prescrição:</b>	Venda sob Prescrição Médica		
<b>Restrição de uso:</b>	Indicação: Adultos		
<b>Destinação:</b>	Comercial		
<b>Restrito a hospitais:</b>	Não Informado		
<b>Tarja:</b>	Forma farmacéutica		
<b>Medicamento referência:</b>	Não		
<b>Apresentação fracionada:</b>	Não		

<b>Apresentação ATIVA</b>	<b>Forma Farmacéutica</b>	<b>Nº Apres.</b>	<b>Data de Publicação</b>
20 MG CAP GEL DURA CT BLAL PLAS INC X 7	CAPSULA GELATINOSA DURA	6	19/10/2009
<b>Validade:</b>	24 meses	<b>Registro:</b>	1134301730063
<b>Princípio Ativo:</b>	OMEPRAZOL		
<b>Complemento Diferencial da Apresentação:</b>	Forma farmacéutica		
<b>Embalagem:</b>	Primária - BLISTER DE ALUMÍNIO/PLÁSTICO TRANSPARENTE Secundária - CARTUCHO DE CARTOLINA		

<b>Local de Fabricação:</b>	Fabricantes Nacionais HIPOLABOR FARMACÉUTICA LTDA - SABARA - BRASIL Fabricantes Internacionais HYPOLABOR FARMACEUTICAL
<b>Via de Administração:</b>	ORAL
<b>IFA único:</b>	Sim
<b>Conservação:</b>	CONSERVAR EM TEMPERATURA AMBIENTE ( AMBIENTE COM TEMPERATURA ENTRE 15 E 30°C) PROTEGER DA LUZ E UMIDADE
<b>Restrição de prescrição:</b>	Venda sob Prescrição Médica
<b>Restrição de uso:</b>	Indicação: Adultos
<b>Destinação:</b>	Comercial
<b>Restrito a hospitais:</b>	Não Informado
<b>Tarja:</b>	Forma farmacéutica
<b>Medicamento referência:</b>	Não
<b>Apresentação fracionada:</b>	Não

<b>Apresentação ATIVA</b>	<b>Forma Farmacéutica</b>	<b>Nº Apres.</b>	<b>Data de Publicação</b>
20 MG CAP GEL DURA CT BLAL PLAS INC X 14	CAPSULA GELATINOSA DURA	7	19/10/2009
<b>Validade:</b>	24 meses	<b>Registro:</b>	1134301730071
<b>Princípio Ativo:</b>	OMEPRAZOL		
<b>Complemento Diferencial da Apresentação:</b>	Forma farmacéutica		
<b>Embalagem:</b>	Primária - BLISTER DE ALUMÍNIO/PLÁSTICO TRANSPARENTE Secundária - CARTUCHO DE CARTOLINA		
<b>Local de Fabricação:</b>	Fabricantes Nacionais HIPOLABOR FARMACÉUTICA LTDA - SABARA - BRASIL Fabricantes Internacionais HYPOLABOR FARMACEUTICAL		
<b>Via de Administração:</b>	ORAL		
<b>IFA único:</b>	Sim		
<b>Conservação:</b>	CONSERVAR EM TEMPERATURA AMBIENTE ( AMBIENTE COM TEMPERATURA ENTRE 15 E 30°C) PROTEGER DA LUZ E UMIDADE		
<b>Restrição de prescrição:</b>	Venda sob Prescrição Médica		
<b>Restrição de uso:</b>	Indicação: Adultos		
<b>Destinação:</b>	Comercial		
<b>Restrito a hospitais:</b>	Não Informado		
<b>Tarja:</b>	Forma farmacéutica		
<b>Medicamento referência:</b>	Não		
<b>Apresentação fracionada:</b>	Não		

<b>Apresentação ATIVA</b>	<b>Forma Farmacéutica</b>	<b>Nº Apres.</b>	<b>Data de Publicação</b>
20 MG CAP GEL DURA CT BLAL PLAS INC X 28	CAPSULA GELATINOSA DURA	8	19/10/2009
<b>Validade:</b>	24 meses	<b>Registro:</b>	1134301730081
<b>Princípio Ativo:</b>	OMEPRAZOL		
<b>Complemento Diferencial da Apresentação:</b>	Forma farmacéutica		
<b>Embalagem:</b>	Primária - BLISTER DE ALUMÍNIO/PLÁSTICO TRANSPARENTE Secundária - CARTUCHO DE CARTOLINA		
<b>Local de Fabricação:</b>	Fabricantes Nacionais HIPOLABOR FARMACÉUTICA LTDA - SABARA - BRASIL Fabricantes Internacionais HYPOLABOR FARMACEUTICAL		
<b>Via de Administração:</b>	ORAL		
<b>IFA único:</b>	Sim		
<b>Conservação:</b>	CONSERVAR EM TEMPERATURA AMBIENTE ( AMBIENTE COM TEMPERATURA ENTRE 15 E 30°C) PROTEGER DA LUZ E UMIDADE		
<b>Restrição de prescrição:</b>	Venda sob Prescrição Médica		

Restrição de uso: Não Informado  
 Destinação: Comercial  
 Restrito a hospitais: Não Informado  
 Tarja: Não Informado  
 Medicamento referência: Não  
 Apresentação fracionada: Não

SIA, Inscrição: 1007, 0601 - Boticário S/A - 09117101050 - Central de Atendimento à Saúde - 0800-6429747

13/03/2014 10:00:00

**Apresentação ATIVA**      **Forma Farmacéutica**      **Nº Apres.**      **Data de Publicação**

ZO MG CAP GLI DURA CTI BI AL PIAS INC X 50 (EMB HOSP)  
 CAPSULA GELATINOSA DURA      9      13/11/2009

**Validade:** 24 meses      **Registro:** 113301730099

**Princípio Ativo:** OMEPRAZOL

**Complemento Diferencial da Apresentação:** Semelhante comercializado

**Embalagem:** Primária - BLISTER DE ALUMINIO/PLASTICO TRANSPARENTE  
 Secundária - CARTEUCHO DE CARTOLINA

**Local de Fabricação:** Fabricantes Nacionais  
 HIPOLABOR FARMACEUTICA LTDA - SABARA - BRASIL  
Fabricantes Internacionais  
 (semelhante comercializado)

**Via de Administração:** ORAL

**IFA único:** Sim

**Conservação:** CONSERVAR EM TEMPERATURA AMBIENTE (AMBIENTE COM TEMPERATURA ENTRE 15 E 30°C)  
 PROTEGER DA LUZ E UMIDADE

**Restrição de prescrição:** Venda sob Prescrição Médica

**Restrição de uso:** Não Informado

**Destinação:** Comercial

**Restrito a hospitais:** Não Informado

**Tarja:** Não Informado

**Medicamento referência:** Não

**Apresentação fracionada:** Não

**Apresentação ATIVA**      **Forma Farmacéutica**      **Nº Apres.**      **Data de Publicação**

ZO MG CAP GLI DURA CTI BI AL PIAS INC X 50 (EMB HOSP)  
 CAPSULA GELATINOSA DURA      10      19/10/2009

**Validade:** 24 meses      **Registro:** 1134301730101

**Princípio Ativo:** OMEPRAZOL

**Complemento Diferencial da Apresentação:** Semelhante comercializado

**Embalagem:** Primária - BLISTER DE ALUMINIO/PLASTICO TRANSPARENTE  
 Secundária - CARTEUCHO DE CARTOLINA

**Local de Fabricação:** Fabricantes Nacionais  
 HIPOLABOR FARMACEUTICA LTDA - SABARA - BRASIL  
Fabricantes Internacionais  
 (semelhante comercializado)

**Via de Administração:** ORAL

**IFA único:** Sim

**Conservação:** CONSERVAR EM TEMPERATURA AMBIENTE (AMBIENTE COM TEMPERATURA ENTRE 15 E 30°C)  
 PROTEGER DA LUZ E UMIDADE

**Restrição de prescrição:** Venda sob Prescrição Médica

**Restrição de uso:** Não Informado

**Destinação:** Comercial

**Restrito a hospitais:** Não Informado

**Tarja:** Não Informado

**Medicamento referência:** Não

**Apresentação fracionada:** Não



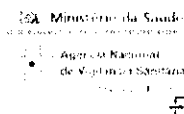

## Consulta de Produtos



## Detalhe do Produto : COMPLE B

**Nome da Empresa:** NATULAB LABORATORIO S.A  
**CNPJ:** 02.156.955/0001-83 **Autorização:** 10.38.11.1  
**Nome Comercial:** COMPLE B  
**Classe Terapêutica:** POLIVITAMINICOS SEM MODO DE USO  
**Registro:** 138410051  
**Processo:** 25451-05/2682/2010-RG  
**Vencimento do Registro:** 12/2010

Apresentação ATIVA	Forma Farmacêutica	Nº Apres.	Data de Publicação
(18.130 + 4.194 + 12.155 + 50) MG/COM COM REVCT FER PLAS INC X 20	COMPRIMIDO REVESTIDO	1	05/12/2011
<b>Validade:</b>	24 meses	<b>Registro:</b>	1384100510014
<b>Princípio Ativo:</b>	CLORIDRATO DE TIAMINA fosfato sódico de riboflavina CLORIDRATO DE PIRIDOXINA NICOTINAMIDA		
<b>Complemento Diferencial da Apresentação:</b>	NATULAB		
<b>Embalagem:</b>	Primária - BLISTER DE ALUMÍNIO/PLÁSTICO TRANSPARENTE Secundária - CARTUCHO DE CARTOLINA		
<b>Local de Fabricação:</b>	Fabricantes Nacionais NATULAB LABORATÓRIO S.A - SANTO ANTÔNIO DE JESUS - BRASIL Fabricantes Internacionais [Informação não disponível]		
<b>Via de Administração:</b>	ORAL		
<b>IFA único:</b>	Não		
<b>Conservação:</b>	CONSERVAR EM TEMPERATURA AMBIENTE (AMBIENTE COM TEMPERATURA ENTRE 15 E 30°C) PROTEGER DA LUZ E UMIDADE		
<b>Restrição de prescrição:</b>	Venda sem Prescrição Médica		
<b>Restrição de uso:</b>	[Informação não disponível]		
<b>Destinação:</b>	Comercial		
<b>Restrito a hospitais:</b>	Não Informado		
<b>Tarja:</b>	[Informação não disponível]		
<b>Medicamento referência:</b>	Não		
<b>Apresentação fracionada:</b>	Não		

Apresentação ATIVA	Forma Farmacêutica	Nº Apres.	Data de Publicação
(18.130 + 4.194 + 12.155 + 50) MG/COM COM REVCT FER PLAS INC X 30	COMPRIMIDO REVESTIDO	2	05/12/2011
<b>Validade:</b>	24 meses	<b>Registro:</b>	1384100510022
<b>Princípio Ativo:</b>	CLORIDRATO DE TIAMINA fosfato sódico de riboflavina CLORIDRATO DE PIRIDOXINA NICOTINAMIDA		
<b>Complemento Diferencial da Apresentação:</b>	[Informação não disponível]		
<b>Embalagem:</b>	Primária - BLISTER DE ALUMÍNIO/PLÁSTICO TRANSPARENTE Secundária - CARTUCHO DE CARTOLINA		
<b>Local de Fabricação:</b>	Fabricantes Nacionais NATULAB LABORATÓRIO S.A - SANTO ANTÔNIO DE JESUS - BRASIL Fabricantes Internacionais [Informação não disponível]		

**Via de Administração:** ORAL  
**IFA único:** Não  
**Conservação:** CONSERVAR EM TEMPERATURA AMBIENTE (AMBIENTE COM TEMPERATURA ENTRE 15 E 30°C) PROTEGER DA LUZ E UMIDADE  
**Restrição de prescrição:** Venda sem Prescrição Médica  
**Restrição de uso:** [Informação não disponível]  
**Destinação:** Comercial  
**Restrito a hospitais:** Não Informado  
**Tarja:** [Informação não disponível]  
**Medicamento referência:** Não  
**Apresentação fracionada:** Não

Apresentação ATIVA	Forma Farmacêutica	Nº Apres.	Data de Publicação
(18.130 + 4.194 + 12.155 + 50) MG/COM COM REVCT FER PLAS OPC X 20	COMPRIMIDO REVESTIDO	1	05/12/2011
<b>Validade:</b>	24 meses	<b>Registro:</b>	1384100510010
<b>Princípio Ativo:</b>	CLORIDRATO DE TIAMINA fosfato sódico de riboflavina CLORIDRATO DE PIRIDOXINA NICOTINAMIDA		
<b>Complemento Diferencial da Apresentação:</b>	[Informação não disponível]		
<b>Embalagem:</b>	Primária - BLISTER DE ALUMÍNIO/PLÁSTICO TRANSPARENTE Secundária - CARTUCHO DE CARTOLINA		
<b>Local de Fabricação:</b>	Fabricantes Nacionais NATULAB LABORATÓRIO S.A - SANTO ANTÔNIO DE JESUS - BRASIL Fabricantes Internacionais [Informação não disponível]		
<b>Via de Administração:</b>	ORAL		
<b>IFA único:</b>	Não		
<b>Conservação:</b>	CONSERVAR EM TEMPERATURA AMBIENTE (AMBIENTE COM TEMPERATURA ENTRE 15 E 30°C) PROTEGER DA LUZ E UMIDADE		
<b>Restrição de prescrição:</b>	Venda sem Prescrição Médica		
<b>Restrição de uso:</b>	[Informação não disponível]		
<b>Destinação:</b>	Comercial		
<b>Restrito a hospitais:</b>	Não Informado		
<b>Tarja:</b>	[Informação não disponível]		
<b>Medicamento referência:</b>	Não		
<b>Apresentação fracionada:</b>	Não		

Apresentação ATIVA	Forma Farmacêutica	Nº Apres.	Data de Publicação
(18.130 + 4.194 + 12.155 + 50) MG/COM COM REVCT FER PLAS OPC X 30	COMPRIMIDO REVESTIDO	4	05/12/2011
<b>Validade:</b>	24 meses	<b>Registro:</b>	1384100510049
<b>Princípio Ativo:</b>	CLORIDRATO DE TIAMINA fosfato sódico de riboflavina CLORIDRATO DE PIRIDOXINA NICOTINAMIDA		
<b>Complemento Diferencial da Apresentação:</b>	[Informação não disponível]		
<b>Embalagem:</b>	Primária - BLISTER DE ALUMÍNIO/PLÁSTICO TRANSPARENTE Secundária - CARTUCHO DE CARTOLINA		
<b>Local de Fabricação:</b>	Fabricantes Nacionais NATULAB LABORATÓRIO S.A - SANTO ANTÔNIO DE JESUS - BRASIL Fabricantes Internacionais [Informação não disponível]		
<b>Via de Administração:</b>	ORAL		
<b>IFA único:</b>	Não		
<b>Conservação:</b>	CONSERVAR EM TEMPERATURA AMBIENTE (AMBIENTE COM TEMPERATURA ENTRE 15 E 30°C) PROTEGER DA LUZ E UMIDADE		

**Restrição de prescrição:** Venda sem Prescrição Médica  
**Restrição de uso:** Não Informado  
**Destinação:** Comercial  
**Restrito a hospitais:** Não Informado  
**Tarja:** Não Informado  
**Medicamento referência:** Não  
**Apresentação fracionada:** Não

Apresentação ATIVA	Forma Farmacêutica	Nº Apres.	Data de Publicação
(38.130 + 4.194 + 12.155 + 50) MG/COM COMPRIMIDO REVESTIDO	COMPRIMIDO REVESTIDO	5	05/12/2011
<b>Validade:</b>	24 meses	<b>Registro:</b>	1384106510057
<b>Princípio Ativo:</b>	CLORIDRATO DE TIAMINA fosfato sódico de riboflavina CLORIDRATO DE PIRIDOXINA NICOTINAMIDA		
<b>Complemento Diferencial da Apresentação:</b>	sem diferença		
<b>Embalagem:</b>	Primária - BLISTER DE ALUMÍNIO/PLÁSTICO TRANSPARENTE Secundária - CARTELO DE CARTOLINA		
<b>Local de Fabricação:</b>	Fabricantes Nacionais NATULAB LABORATÓRIO S.A. - SANTO ANTÔNIO DE JESUS - BRASIL Fabricantes Internacionais sem dados disponíveis		
<b>Via de Administração:</b>	ORAL		
<b>IFA único:</b>	Não		
<b>Conservação:</b>	CONSERVAR EM TEMPERATURA AMBIENTE (AMBIENTE COM TEMPERATURA ENTRE 15 E 30°C) PROTEGER DA LUZ E UMIDADE		
<b>Restrição de prescrição:</b>	Venda sem Prescrição Médica		
<b>Restrição de uso:</b>	sem restrição		
<b>Destinação:</b>	Comercial		
<b>Restrito a hospitais:</b>	Não Informado		
<b>Tarja:</b>	sem dados disponíveis		
<b>Medicamento referência:</b>	Não		
<b>Apresentação fracionada:</b>	Não		

Apresentação ATIVA	Forma Farmacêutica	Nº Apres.	Data de Publicação
(38.130 + 4.194 + 12.155 + 50) MG/COM COMPRIMIDO REVESTIDO	COMPRIMIDO REVESTIDO	6	05/12/2011
<b>Validade:</b>	24 meses	<b>Registro:</b>	1384100510065
<b>Princípio Ativo:</b>	CLORIDRATO DE TIAMINA fosfato sódico de riboflavina CLORIDRATO DE PIRIDOXINA NICOTINAMIDA		
<b>Complemento Diferencial da Apresentação:</b>	sem diferença		
<b>Embalagem:</b>	Primária - BLISTER DE ALUMÍNIO/PLÁSTICO TRANSPARENTE Secundária - CARTELO DE CARTOLINA		
<b>Local de Fabricação:</b>	Fabricantes Nacionais NATULAB LABORATÓRIO S.A. - SANTO ANTÔNIO DE JESUS - BRASIL Fabricantes Internacionais sem dados disponíveis		
<b>Via de Administração:</b>	ORAL		
<b>IFA único:</b>	Não		
<b>Conservação:</b>	CONSERVAR EM TEMPERATURA AMBIENTE (AMBIENTE COM TEMPERATURA ENTRE 15 E 30°C) PROTEGER DA LUZ E UMIDADE		
<b>Restrição de prescrição:</b>	Venda sem Prescrição Médica		
<b>Restrição de uso:</b>	sem restrição		
<b>Destinação:</b>	Comercial		
<b>Restrito a hospitais:</b>	Não Informado		

**Tarja:** Não Informado  
**Medicamento referência:** Não  
**Apresentação fracionada:** Não

Apresentação ATIVA	Forma Farmacêutica	Nº Apres.	Data de Publicação
(38.130 + 4.194 + 12.155 + 50) MG/COM COMPRIMIDO REVESTIDO	COMPRIMIDO REVESTIDO	7	05/12/2011
<b>Validade:</b>	24 meses	<b>Registro:</b>	1384100510074
<b>Princípio Ativo:</b>	CLORIDRATO DE TIAMINA fosfato sódico de riboflavina CLORIDRATO DE PIRIDOXINA NICOTINAMIDA		
<b>Complemento Diferencial da Apresentação:</b>	sem diferença		
<b>Embalagem:</b>	Primária - BLISTER DE ALUMÍNIO/PLÁSTICO TRANSPARENTE Secundária - CAIXA DE PAPELÃO SEM COLMEIA		
<b>Local de Fabricação:</b>	Fabricantes Nacionais NATULAB LABORATÓRIO S.A. - SANTO ANTÔNIO DE JESUS - BRASIL Fabricantes Internacionais sem dados disponíveis		
<b>Via de Administração:</b>	ORAL		
<b>IFA único:</b>	Não		
<b>Conservação:</b>	CONSERVAR EM TEMPERATURA AMBIENTE (AMBIENTE COM TEMPERATURA ENTRE 15 E 30°C) PROTEGER DA LUZ E UMIDADE		
<b>Restrição de prescrição:</b>	Venda sem Prescrição Médica		
<b>Restrição de uso:</b>	sem restrição		
<b>Destinação:</b>	Comercial		
<b>Restrito a hospitais:</b>	Não Informado		
<b>Tarja:</b>	sem dados disponíveis		
<b>Medicamento referência:</b>	Não		
<b>Apresentação fracionada:</b>	Não		

Apresentação ATIVA	Forma Farmacêutica	Nº Apres.	Data de Publicação
(38.130 + 4.194 + 12.155 + 50) MG/COM COMPRIMIDO REVESTIDO	COMPRIMIDO REVESTIDO	8	05/12/2011
<b>Validade:</b>	24 meses	<b>Registro:</b>	1384100510081
<b>Princípio Ativo:</b>	CLORIDRATO DE TIAMINA fosfato sódico de riboflavina CLORIDRATO DE PIRIDOXINA NICOTINAMIDA		
<b>Complemento Diferencial da Apresentação:</b>	sem diferença		
<b>Embalagem:</b>	Primária - BLISTER DE ALUMÍNIO/PLÁSTICO TRANSPARENTE Secundária - CAIXA DE PAPELÃO SEM COLMEIA		
<b>Local de Fabricação:</b>	Fabricantes Nacionais NATULAB LABORATÓRIO S.A. - SANTO ANTÔNIO DE JESUS - BRASIL Fabricantes Internacionais sem dados disponíveis		
<b>Via de Administração:</b>	ORAL		
<b>IFA único:</b>	Não		
<b>Conservação:</b>	CONSERVAR EM TEMPERATURA AMBIENTE (AMBIENTE COM TEMPERATURA ENTRE 15 E 30°C) PROTEGER DA LUZ E UMIDADE		
<b>Restrição de prescrição:</b>	Venda sem Prescrição Médica		
<b>Restrição de uso:</b>	sem restrição		
<b>Destinação:</b>	Comercial		
<b>Restrito a hospitais:</b>	Não Informado		
<b>Tarja:</b>	sem dados disponíveis		
<b>Medicamento referência:</b>	Não		
<b>Apresentação fracionada:</b>	Não		

Apresentação ATIVA	Forma Farmacêutica	Nº Apres.	Data de Publicação
(38.130 + 4.194 + 12.155 + 50) MG COM CUM REV CX 50 FR PLAS OPC X 100 (EMB BOSP)	COMPRIMIDO REVESTIDO	9	05/12/2011
<b>Validade:</b>	24 meses	<b>Registro:</b>	1384100510019
<b>Princípio Ativo:</b>	CLORIDRATO DE TIAMINA fosfato sódico de riboflavina CLORIDRATO DE PIRIDOXINA NICOTINAMIDA		
<b>Complemento Diferencial da Apresentação:</b>	[sujeitos a aprovação]		
<b>Embalagem:</b>	Primária - BLISTER DE ALUMÍNIO/PLÁSTICO TRANSPARENTE Secundária - CAIXA DE PAPELÃO SEM COLMEIA		
<b>Local de Fabricação:</b>	Fabricantes Nacionais NATULAB LABORATÓRIO S.A. - SANTO ANTÔNIO DE JESUS - BRASIL Fabricantes Internacionais [sujeitos a aprovação]		
<b>Via de Administração:</b>	ORAL		
<b>IFA único:</b>	Não		
<b>Conservação:</b>	CONSERVAR EM TEMPERATURA AMBIENTE (AMBIENTE COM TEMPERATURA ENTRE 15 E 30°C) PROTEGER DA LUZ E UMIDADE		
<b>Restrição de prescrição:</b>	Venda sem Prescrição Médica		
<b>Restrição de uso:</b>	[sujeitos a aprovação]		
<b>Destinação:</b>	Comercial		
<b>Restrito a hospitais:</b>	Não Informado		
<b>Tarja:</b>	[sujeitos a aprovação]		
<b>Medicamento referência:</b>	Não		
<b>Apresentação fracionada:</b>	Não		

Apresentação ATIVA	Forma Farmacêutica	Nº Apres.	Data de Publicação
(38.130 + 4.194 + 12.155 + 50) MG COM CUM REV CX 50 FR PLAS OPC X 100 (EMB BOSP)	COMPRIMIDO REVESTIDO	10	05/12/2011
<b>Validade:</b>	24 meses	<b>Registro:</b>	1384100510018
<b>Princípio Ativo:</b>	CLORIDRATO DE TIAMINA fosfato sódico de riboflavina CLORIDRATO DE PIRIDOXINA NICOTINAMIDA		
<b>Complemento Diferencial da Apresentação:</b>	[sujeitos a aprovação]		
<b>Embalagem:</b>	Primária - BLISTER DE ALUMÍNIO/PLÁSTICO TRANSPARENTE Secundária - CAIXA DE PAPELÃO SEM COLMEIA		
<b>Local de Fabricação:</b>	Fabricantes Nacionais NATULAB LABORATÓRIO S.A. - SANTO ANTÔNIO DE JESUS - BRASIL Fabricantes Internacionais [sujeitos a aprovação]		
<b>Via de Administração:</b>	ORAL		
<b>IFA único:</b>	Não		
<b>Conservação:</b>	CONSERVAR EM TEMPERATURA AMBIENTE (AMBIENTE COM TEMPERATURA ENTRE 15 E 30°C) PROTEGER DA LUZ E UMIDADE		
<b>Restrição de prescrição:</b>	Venda sem Prescrição Médica		
<b>Restrição de uso:</b>	[sujeitos a aprovação]		
<b>Destinação:</b>	Comercial		
<b>Restrito a hospitais:</b>	Não Informado		
<b>Tarja:</b>	[sujeitos a aprovação]		
<b>Medicamento referência:</b>	Não		
<b>Apresentação fracionada:</b>	Não		

Apresentação ATIVA	Forma Farmacêutica	Nº Apres.	Data de Publicação
--------------------	--------------------	-----------	--------------------

Apresentação ATIVA	Forma Farmacêutica	Nº Apres.	Data de Publicação
(38.130 + 4.194 + 12.155 + 50) MG COM CUM REV CX 50 FR PLAS OPC X 100 (EMB BOSP)	COMPRIMIDO REVESTIDO	11	05/12/2011
<b>Validade:</b>	24 meses	<b>Registro:</b>	1384100510011
<b>Princípio Ativo:</b>	CLORIDRATO DE TIAMINA fosfato sódico de riboflavina CLORIDRATO DE PIRIDOXINA NICOTINAMIDA		
<b>Complemento Diferencial da Apresentação:</b>	[sujeitos a aprovação]		
<b>Embalagem:</b>	Primária - BLISTER DE ALUMÍNIO/PLÁSTICO TRANSPARENTE Secundária - CAIXA DE PAPELÃO SEM COLMEIA		
<b>Local de Fabricação:</b>	Fabricantes Nacionais NATULAB LABORATÓRIO S.A. - SANTO ANTÔNIO DE JESUS - BRASIL Fabricantes Internacionais [sujeitos a aprovação]		
<b>Via de Administração:</b>	ORAL		
<b>IFA único:</b>	Não		
<b>Conservação:</b>	CONSERVAR EM TEMPERATURA AMBIENTE (AMBIENTE COM TEMPERATURA ENTRE 15 E 30°C) PROTEGER DA LUZ E UMIDADE		
<b>Restrição de prescrição:</b>	Venda sem Prescrição Médica		
<b>Restrição de uso:</b>	[sujeitos a aprovação]		
<b>Destinação:</b>	Comercial		
<b>Restrito a hospitais:</b>	Não Informado		
<b>Tarja:</b>	[sujeitos a aprovação]		
<b>Medicamento referência:</b>	Não		
<b>Apresentação fracionada:</b>	Não		

Apresentação ATIVA	Forma Farmacêutica	Nº Apres.	Data de Publicação
(38.130 + 4.194 + 12.155 + 50) MG COM CUM REV CX 50 FR PLAS OPC X 50 (EMB BOSP)	COMPRIMIDO REVESTIDO	12	05/12/2011
<b>Validade:</b>	24 meses	<b>Registro:</b>	1384100510013
<b>Princípio Ativo:</b>	CLORIDRATO DE TIAMINA fosfato sódico de riboflavina CLORIDRATO DE PIRIDOXINA NICOTINAMIDA		
<b>Complemento Diferencial da Apresentação:</b>	[sujeitos a aprovação]		
<b>Embalagem:</b>	Primária - BLISTER DE ALUMÍNIO/PLÁSTICO TRANSPARENTE Secundária - CAIXA DE PAPELÃO SEM COLMEIA		
<b>Local de Fabricação:</b>	Fabricantes Nacionais NATULAB LABORATÓRIO S.A. - SANTO ANTÔNIO DE JESUS - BRASIL Fabricantes Internacionais [sujeitos a aprovação]		
<b>Via de Administração:</b>	ORAL		
<b>IFA único:</b>	Não		
<b>Conservação:</b>	CONSERVAR EM TEMPERATURA AMBIENTE (AMBIENTE COM TEMPERATURA ENTRE 15 E 30°C) PROTEGER DA LUZ E UMIDADE		
<b>Restrição de prescrição:</b>	Venda sem Prescrição Médica		
<b>Restrição de uso:</b>	[sujeitos a aprovação]		
<b>Destinação:</b>	Comercial		
<b>Restrito a hospitais:</b>	Não Informado		
<b>Tarja:</b>	[sujeitos a aprovação]		
<b>Medicamento referência:</b>	Não		
<b>Apresentação fracionada:</b>	Não		

Apresentação ATIVA	Forma Farmacêutica	Nº Apres.	Data de Publicação
(38.130 + 4.194 + 12.155 + 50) MG COM CUM REV CX 50 FR PLAS INE X 100 (EMB BOSP)	COMPRIMIDO REVESTIDO	13	05/12/2011
<b>Validade:</b>	24 meses	<b>Registro:</b>	1384100510018

Princípio Ativo: CLOREXATO DE TIAMINA  
brotos sobre de rolha com  
CLOREXATO DE PIRIDOXINA  
NICOTINAMIDA

**Complemento Diferencial de Apresentação:**

Forma - BISTE DE ALUMINODIÁSTICO TRANSPARENTES  
Secundária - CAIXA DE PAPIÃO SIMILAR

**Local de Fabricação:**

Fabricação - NATUREAS LABORATORIO S.A. SANTO ANTONIO DE PISOS - BRASIL  
Fabricação - Dependente

**Via de Administração:**

Oral

**IFA único:**

Não

**Conservação:**

CONSERVAR EM TEMPERATURA AMBIENTE (AMBIENTE COM TEMPERATURA ENTRE 15 E 30°C)  
PROTEGER DA LUZ E UMIDADE

**Restrição de prescrição:**

Venda sem prescrição Médica

**Restrição de uso:**

Por indicação médica

**Destinação:**

Comercial

**Restrito a hospital:**

Não Informado

**Terço:**

Por indicação médica

**Medicamento referência:**

Não

**Apresentação fracionada:**

Não

**Apresentação ATIVA**

Forma Farmacéutica

(BR 130 + 4 194 + 12 155 + 50) MCG/CM  
(COM REVEX 100 FR PLAVOX X 2L EMB  
MOSE)

**Validade:**

21 meses

**Princípio Ativo:**

CLOREXATO DE TIAMINA  
brotos sobre de rolha com  
CLOREXATO DE PIRIDOXINA  
NICOTINAMIDA

**Complemento Diferencial de Apresentação:**

Forma - BISTE DE ALUMINODIÁSTICO TRANSPARENTES  
Secundária - CAIXA DE PAPIÃO SIMILAR

**Local de Fabricação:**

Fabricação - NATUREAS LABORATORIO S.A. SANTO ANTONIO DE PISOS - BRASIL  
Fabricação - Dependente

**Via de Administração:**

Oral

**IFA único:**

Não

**Conservação:**

CONSERVAR EM TEMPERATURA AMBIENTE (AMBIENTE COM TEMPERATURA ENTRE 15 E 30°C)  
PROTEGER DA LUZ E UMIDADE

**Restrição de prescrição:**

Venda sem prescrição Médica

**Restrição de uso:**

Por indicação médica

**Destinação:**

Comercial

**Restrito a hospital:**

Não Informado

**Terço:**

Por indicação médica

**Medicamento referência:**

Não

**Apresentação fracionada:**

Não

**Apresentação ATIVA**

Forma Farmacéutica

(BR 130 + 4 194 + 12 155 + 50) MCG/CM  
(COM REVEX 100 FR PLAVOX X 2L EMB  
MOSE)

**Validade:**

24 meses

**Princípio Ativo:**

CLOREXATO DE TIAMINA  
brotos sobre de rolha com  
CLOREXATO DE PIRIDOXINA  
NICOTINAMIDA

**Complemento Diferencial de Apresentação:**

Forma - BISTE DE ALUMINODIÁSTICO TRANSPARENTES  
Secundária - CAIXA DE PAPIÃO SIMILAR

**Local de Fabricação:**

Fabricação - NATUREAS LABORATORIO S.A. SANTO ANTONIO DE PISOS - BRASIL  
Fabricação - Dependente

**Via de Administração:**

Oral

**IFA único:**

Não

**Conservação:**

CONSERVAR EM TEMPERATURA AMBIENTE (AMBIENTE COM TEMPERATURA ENTRE 15 E 30°C)  
PROTEGER DA LUZ E UMIDADE

**Restrição de prescrição:**

Venda sem prescrição Médica

**Restrição de uso:**

Por indicação médica

**Destinação:**

Comercial

**Restrito a hospital:**

Não Informado

**Terço:**

Por indicação médica

**Medicamento referência:**

Não

**Apresentação fracionada:**

Não

**Apresentação ATIVA**

Forma Farmacéutica

(BR 130 + 4 194 + 12 155 + 50) MCG/CM  
(COM REVEX 100 FR PLAVOX X 2L EMB  
MOSE)

**Validade:**

24 meses

**Princípio Ativo:**

CLOREXATO DE TIAMINA  
brotos sobre de rolha com  
CLOREXATO DE PIRIDOXINA  
NICOTINAMIDA

Princípio Ativo: CLOREXATO DE TIAMINA  
brotos sobre de rolha com  
CLOREXATO DE PIRIDOXINA  
NICOTINAMIDA

**Complemento Diferencial de Apresentação:**

Forma - BISTE DE ALUMINODIÁSTICO TRANSPARENTES  
Secundária - CAIXA DE PAPIÃO SIMILAR

**Local de Fabricação:**

Fabricação - NATUREAS LABORATORIO S.A. SANTO ANTONIO DE PISOS - BRASIL  
Fabricação - Dependente

**Via de Administração:**

Oral

**IFA único:**

Não

**Conservação:**

CONSERVAR EM TEMPERATURA AMBIENTE (AMBIENTE COM TEMPERATURA ENTRE 15 E 30°C)  
PROTEGER DA LUZ E UMIDADE

**Restrição de prescrição:**

Venda sem prescrição Médica

**Restrição de uso:**

Por indicação médica

**Destinação:**

Comercial

**Restrito a hospital:**

Não Informado

**Terço:**

Por indicação médica

**Medicamento referência:**

Não

**Apresentação fracionada:**

Não

**Apresentação ATIVA**

Forma Farmacéutica

(BR 130 + 4 194 + 12 155 + 50) MCG/CM  
(COM REVEX 100 FR PLAVOX X 50 (1 MB  
MOSE)

**Validade:**

21 meses

**Princípio Ativo:**

CLOREXATO DE TIAMINA  
brotos sobre de rolha com  
CLOREXATO DE PIRIDOXINA  
NICOTINAMIDA

**Complemento Diferencial de Apresentação:**

Forma - BISTE DE ALUMINODIÁSTICO TRANSPARENTES  
Secundária - CAIXA DE PAPIÃO SIMILAR

**Local de Fabricação:**

Fabricação - NATUREAS LABORATORIO S.A. SANTO ANTONIO DE PISOS - BRASIL  
Fabricação - Dependente

**Via de Administração:**

Oral

**IFA único:**

Não

**Conservação:**

CONSERVAR EM TEMPERATURA AMBIENTE (AMBIENTE COM TEMPERATURA ENTRE 15 E 30°C)  
PROTEGER DA LUZ E UMIDADE

**Restrição de prescrição:**

Venda sem prescrição Médica

**Restrição de uso:**

Por indicação médica

**Destinação:**

Comercial

**Restrito a hospital:**

Não Informado

**Terço:**

Por indicação médica

**Medicamento referência:**

Não

**Apresentação fracionada:**

Não

**Apresentação ATIVA**

Forma Farmacéutica

(BR 130 + 4 194 + 12 155 + 50) MCG/CM  
(COM REVEX 100 FR PLAVOX X 50 (1 MB  
MOSE)

**Validade:**

24 meses

**Princípio Ativo:**

CLOREXATO DE TIAMINA  
brotos sobre de rolha com  
CLOREXATO DE PIRIDOXINA  
NICOTINAMIDA

**Complemento Diferencial de Apresentação:**

Forma - BISTE DE ALUMINODIÁSTICO TRANSPARENTES  
Secundária - CAIXA DE PAPIÃO SIMILAR

**Local de Fabricação:**

Fabricação - NATUREAS LABORATORIO S.A. SANTO ANTONIO DE PISOS - BRASIL  
Fabricação - Dependente

**Via de Administração:**

Oral

**IFA único:**

Não

**Conservação:**

CONSERVAR EM TEMPERATURA AMBIENTE (AMBIENTE COM TEMPERATURA ENTRE 15 E 30°C)  
PROTEGER DA LUZ E UMIDADE

**Restrição de prescrição:**

Venda sem prescrição Médica

**Restrição de uso:**

Por indicação médica

**Destinação:**

Comercial

**Restrito a hospital:**

Não Informado

**Terço:**

Por indicação médica

**Medicamento referência:**

Não

**Apresentação fracionada:**

Não

**Apresentação ATIVA**

Forma Farmacéutica

(BR 130 + 4 194 + 12 155 + 50) MCG/CM  
(COM REVEX 100 FR PLAVOX X 50 (1 MB  
MOSE)

**Validade:**

24 meses

**Princípio Ativo:**

CLOREXATO DE TIAMINA  
brotos sobre de rolha com  
CLOREXATO DE PIRIDOXINA  
NICOTINAMIDA

**Local de Fabricação:** Laboratório Natulab  
NATULAB LABORATORIO S.A. - SANTO ANTONIO DE JESUS - BRASIL  
Laboratório Internacional

**Via de Administração:** ORAL

**IFA único:** Não

**Conservação:** CONSERVAR EM TEMPERATURA AMBIENTE (AMBIENTE COM TEMPERATURA ENTRE 15 E 30°C)  
PROTEGER DA LUZ E UMIDADE

**Restrição de prescrição:** Venda sem Prescrição Médica

**Restrição de uso:** Uso sem restrição

**Destinação:** Comercial

**Restrito a hospitais:** Não Informado

**Tarja:** [Informação não disponível]

**Medicamento referência:** Não

**Apresentação fracionada:** Não

Apresentação ATIVA	Forma Farmacéutica	Nº Apres.	Data de Publicação
(9.532 + 1.049 + 3.039 + 12.5) MG/COM COM REV CT BL AL PLAS INC X 20	COMPRIMIDO REVESTIDO	18	05/12/2011

**Validade:** 24 meses **Registro:** 1384100510189

**Princípio Ativo:** CLORIDRATO DE TIAMINA  
fosfato sódico de riboflavina  
CLORIDRATO DE PIRIDOXINA  
NICOTINAMIDA

**Complemento Diferencial da Apresentação:** [Informação não disponível]

**Embalagem:** Primária - BISTEER DE ALUMÍNIO/PLÁSTICO TRANSPARENTE  
Secundária - CARTUCHO DE CARTOLINA

**Local de Fabricação:** Fabricantes Nacionais  
NATULAB LABORATORIO S.A. - SANTO ANTONIO DE JESUS - BRASIL  
Fabricantes Internacionais  
[Informação não disponível]

**Via de Administração:** ORAL

**IFA único:** Não

**Conservação:** CONSERVAR EM TEMPERATURA AMBIENTE (AMBIENTE COM TEMPERATURA ENTRE 15 E 30°C)  
PROTEGER DA LUZ E UMIDADE

**Restrição de prescrição:** Venda sem Prescrição Médica

**Restrição de uso:** Uso sem restrição

**Destinação:** Comercial

**Restrito a hospitais:** Não Informado

**Tarja:** [Informação não disponível]

**Medicamento referência:** Não

**Apresentação fracionada:** Não

Apresentação ATIVA	Forma Farmacéutica	Nº Apres.	Data de Publicação
(9.532 + 1.049 + 3.039 + 12.5) MG/COM COM REV CT BL AL PLAS INC X 30	COMPRIMIDO REVESTIDO	19	05/12/2011

**Validade:** 24 meses **Registro:** 1384100510197

**Princípio Ativo:** CLORIDRATO DE TIAMINA  
fosfato sódico de riboflavina  
CLORIDRATO DE PIRIDOXINA  
NICOTINAMIDA

**Complemento Diferencial da Apresentação:** [Informação não disponível]

**Embalagem:** Primária - BISTEER DE ALUMÍNIO/PLÁSTICO TRANSPARENTE  
Secundária - CARTUCHO DE CARTOLINA

**Local de Fabricação:** Fabricantes Nacionais  
NATULAB LABORATORIO S.A. - SANTO ANTONIO DE JESUS - BRASIL  
Fabricantes Internacionais  
[Informação não disponível]

**Via de Administração:** ORAL

**IFA único:** Não

**Conservação:** CONSERVAR EM TEMPERATURA AMBIENTE (AMBIENTE COM TEMPERATURA ENTRE 15 E 30°C)  
PROTEGER DA LUZ E UMIDADE

**Restrição de prescrição:** Venda sem Prescrição Médica

**Restrição de uso:** Uso sem restrição

**Destinação:** Comercial

**Restrito a hospitais:** Não Informado

**Tarja:** [Informação não disponível]

**Medicamento referência:** Não

**Apresentação fracionada:** Não

Apresentação ATIVA	Forma Farmacéutica	Nº Apres.	Data de Publicação
(9.532 + 1.049 + 3.039 + 12.5) MG/COM COM REV CT FR PLAS OPC X 20	COMPRIMIDO REVESTIDO	20	05.12.2011

**Validade:** 24 meses **Registro:** 1384100510200

**Princípio Ativo:** CLORIDRATO DE TIAMINA  
fosfato sódico de riboflavina  
CLORIDRATO DE PIRIDOXINA  
NICOTINAMIDA

**Complemento Diferencial da Apresentação:** [Informação não disponível]

**Embalagem:** Primária - BISTEER DE ALUMÍNIO/PLÁSTICO TRANSPARENTE  
Secundária - CARTUCHO DE CARTOLINA

**Local de Fabricação:** Fabricantes Nacionais  
NATULAB LABORATORIO S.A. - SANTO ANTONIO DE JESUS - BRASIL  
Fabricantes Internacionais  
[Informação não disponível]

**Via de Administração:** ORAL

**IFA único:** Não

**Conservação:** CONSERVAR EM TEMPERATURA AMBIENTE (AMBIENTE COM TEMPERATURA ENTRE 15 E 30°C)  
PROTEGER DA LUZ E UMIDADE

**Restrição de prescrição:** Venda sem Prescrição Médica

**Restrição de uso:** Uso sem restrição

**Destinação:** Comercial

**Restrito a hospitais:** Não Informado

**Tarja:** [Informação não disponível]

**Medicamento referência:** Não

**Apresentação fracionada:** Não

Apresentação ATIVA	Forma Farmacéutica	Nº Apres.	Data de Publicação
(9.532 + 1.049 + 3.039 + 12.5) MG/COM COM REV CT FR PLAS OPC X 30	COMPRIMIDO REVESTIDO	21	05/12/2011

**Validade:** 24 meses **Registro:** 1384100510219

**Princípio Ativo:** CLORIDRATO DE TIAMINA  
fosfato sódico de riboflavina  
CLORIDRATO DE PIRIDOXINA  
NICOTINAMIDA

**Complemento Diferencial da Apresentação:** [Informação não disponível]

**Embalagem:** Primária - BISTEER DE ALUMÍNIO/PLÁSTICO TRANSPARENTE  
Secundária - CARTUCHO DE CARTOLINA

**Local de Fabricação:** Fabricantes Nacionais  
NATULAB LABORATORIO S.A. - SANTO ANTONIO DE JESUS - BRASIL  
Fabricantes Internacionais  
[Informação não disponível]

**Via de Administração:** ORAL

**IFA único:** Não

**Conservação:** CONSERVAR EM TEMPERATURA AMBIENTE (AMBIENTE COM TEMPERATURA ENTRE 15 E 30°C)  
PROTEGER DA LUZ E UMIDADE

**Restrição de prescrição:** Venda sem Prescrição Médica

<b>Restrição de uso:</b>	[pendente de atualização]		
<b>Destinação:</b>	Comercial		
<b>Restrito a hospitais:</b>	Não Informado		
<b>Tarja:</b>	[pendente de atualização]		
<b>Medicamento referência:</b>	Não		
<b>Apresentação fracionada:</b>	Não		
<b>Apresentação ATIVA</b>	<b>Forma Farmacéutica</b>	<b>Nº Apres.</b>	<b>Data de Publicação</b>
(9,532 + 1,049 + 3,039 + 12,5) MG/COM COM REV COB LAL PLAS INC X 200 (15P)	COMPRIMIDO REVESTIDO	23	05/12/2011
<b>Validade:</b>	24 meses	<b>Registro:</b>	1384100510227
<b>Princípio Ativo:</b>	CLORIDRATO DE TIAMINA fosfato sódico de riboflavina CLORIDRATO DE PIRIDOXINA NICOTINAMIDA		
<b>Complemento Diferencial da Apresentação:</b>	[pendente de atualização]		
<b>Embalagem:</b>	Primária - BLISTER DE ALUMÍNIO/PLÁSTICO TRANSPARENTE Secundária - CARTUCHO DE CARILINA		
<b>Local de Fabricação:</b>	<u>Fabricantes Nacionais</u> NATULAB LABORATORIO S.A - SANTO ANTONIO DE JESUS - BRASIL <u>Fabricantes Internacionais</u> [pendente de atualização]		
<b>Via de Administração:</b>	ORAL		
<b>IFA único:</b>	Não		
<b>Conservação:</b>	CONSERVAR EM TEMPERATURA AMBIENTE (AMBIENTE COM TEMPERATURA ENTRE 15 E 30°C) PROTEGER DA LUZ E UMIDADE		
<b>Restrição de prescrição:</b>	Venda sem Prescrição Médica		
<b>Restrição de uso:</b>	[pendente de atualização]		
<b>Destinação:</b>	Comercial		
<b>Restrito a hospitais:</b>	Não Informado		
<b>Tarja:</b>	[pendente de atualização]		
<b>Medicamento referência:</b>	Não		
<b>Apresentação fracionada:</b>	Não		
<b>Apresentação ATIVA</b>	<b>Forma Farmacéutica</b>	<b>Nº Apres.</b>	<b>Data de Publicação</b>
(9,532 + 1,049 + 3,039 + 12,5) MG/COM COM REV COB LAL PLAS ORL X 100 (15P)	COMPRIMIDO REVESTIDO	23	05/12/2011
<b>Validade:</b>	24 meses	<b>Registro:</b>	1384100510233
<b>Princípio Ativo:</b>	CLORIDRATO DE TIAMINA fosfato sódico de riboflavina CLORIDRATO DE PIRIDOXINA NICOTINAMIDA		
<b>Complemento Diferencial da Apresentação:</b>	[pendente de atualização]		
<b>Embalagem:</b>	Primária - BLISTER DE ALUMÍNIO/PLÁSTICO TRANSPARENTE Secundária - CARTUCHO DE CARILINA		
<b>Local de Fabricação:</b>	<u>Fabricantes Nacionais</u> NATULAB LABORATORIO S.A - SANTO ANTONIO DE JESUS - BRASIL <u>Fabricantes Internacionais</u> [pendente de atualização]		
<b>Via de Administração:</b>	ORAL		
<b>IFA único:</b>	Não		
<b>Conservação:</b>	CONSERVAR EM TEMPERATURA AMBIENTE (AMBIENTE COM TEMPERATURA ENTRE 15 E 30°C) PROTEGER DA LUZ E UMIDADE		
<b>Restrição de prescrição:</b>	Venda sem Prescrição Médica		
<b>Restrição de uso:</b>	[pendente de atualização]		
<b>Destinação:</b>	Comercial		
<b>Restrito a hospitais:</b>	Não Informado		
<b>Tarja:</b>	[pendente de atualização]		

<b>Medicamento referência:</b>	Não		
<b>Apresentação fracionada:</b>	Não		
<b>Apresentação ATIVA</b>	<b>Forma Farmacéutica</b>	<b>Nº Apres.</b>	<b>Data de Publicação</b>
(9,532 + 1,049 + 3,039 + 12,5) MG/COM COM REV COB LAL PLAS INC X 200 (15P)	COMPRIMIDO REVESTIDO	23	05/12/2011
<b>Validade:</b>	24 meses	<b>Registro:</b>	1384100510243
<b>Princípio Ativo:</b>	CLORIDRATO DE TIAMINA fosfato sódico de riboflavina CLORIDRATO DE PIRIDOXINA NICOTINAMIDA		
<b>Complemento Diferencial da Apresentação:</b>	[pendente de atualização]		
<b>Embalagem:</b>	Primária - BLISTER DE ALUMÍNIO/PLÁSTICO TRANSPARENTE Secundária - CAIXA DE PAPELÃO SEM COLMÉLIA		
<b>Local de Fabricação:</b>	<u>Fabricantes Nacionais</u> NATULAB LABORATORIO S.A - SANTO ANTONIO DE JESUS - BRASIL <u>Fabricantes Internacionais</u> [pendente de atualização]		
<b>Via de Administração:</b>	ORAL		
<b>IFA único:</b>	Não		
<b>Conservação:</b>	CONSERVAR EM TEMPERATURA AMBIENTE (AMBIENTE COM TEMPERATURA ENTRE 15 E 30°C) PROTEGER DA LUZ E UMIDADE		
<b>Restrição de prescrição:</b>	Venda sem Prescrição Médica		
<b>Restrição de uso:</b>	[pendente de atualização]		
<b>Destinação:</b>	Comercial		
<b>Restrito a hospitais:</b>	Não Informado		
<b>Tarja:</b>	[pendente de atualização]		
<b>Medicamento referência:</b>	Não		
<b>Apresentação fracionada:</b>	Não		
<b>Apresentação ATIVA</b>	<b>Forma Farmacéutica</b>	<b>Nº Apres.</b>	<b>Data de Publicação</b>
(9,532 + 1,049 + 3,039 + 12,5) MG/COM COM REV COB LAL PLAS INC X 500 (15P)	COMPRIMIDO REVESTIDO	25	05/12/2011
<b>Validade:</b>	24 meses	<b>Registro:</b>	1384100510251
<b>Princípio Ativo:</b>	CLORIDRATO DE TIAMINA fosfato sódico de riboflavina CLORIDRATO DE PIRIDOXINA NICOTINAMIDA		
<b>Complemento Diferencial da Apresentação:</b>	[pendente de atualização]		
<b>Embalagem:</b>	Primária - BLISTER DE ALUMÍNIO/PLÁSTICO TRANSPARENTE Secundária - CAIXA DE PAPELÃO SEM COLMÉLIA		
<b>Local de Fabricação:</b>	<u>Fabricantes Nacionais</u> NATULAB LABORATORIO S.A - SANTO ANTONIO DE JESUS - BRASIL <u>Fabricantes Internacionais</u> [pendente de atualização]		
<b>Via de Administração:</b>	ORAL		
<b>IFA único:</b>	Não		
<b>Conservação:</b>	CONSERVAR EM TEMPERATURA AMBIENTE (AMBIENTE COM TEMPERATURA ENTRE 15 E 30°C) PROTEGER DA LUZ E UMIDADE		
<b>Restrição de prescrição:</b>	Venda sem Prescrição Médica		
<b>Restrição de uso:</b>	[pendente de atualização]		
<b>Destinação:</b>	Comercial		
<b>Restrito a hospitais:</b>	Não Informado		
<b>Tarja:</b>	[pendente de atualização]		
<b>Medicamento referência:</b>	Não		
<b>Apresentação fracionada:</b>	Não		

Apresentação ATIVA	Forma Farmacéutica	Nº Apres.	Data de Publicação
(9,532 + 1,049 + 3,039 + 12,5) MG COM COM REV CX 50 FR PLAS OPC X 100 (EMB HOSP)	COMPRIMIDO REVESTIDO	26	05/12/2011
<b>Validade:</b>	24 meses	<b>Registro:</b>	1384100510261
<b>Princípio Ativo:</b>	CLORIDRATO DE TIAMINA fosfato sódico de riboflavina CLORIDRATO DE PIRIDOXINA NICOTINAMIDA		
<b>Complemento Diferencial da Apresentação:</b>	[Informação não disponível]		
<b>Embalagem:</b>	Primária - BUSTEL DE ALUMÍNIO/PLÁSTICO TRANSPARENTE Secundária - CAIXA DE PAPELÃO SEM COLMEIA		
<b>Local de Fabricação:</b>	Fabricantes Nacionais NATULAB LABORATÓRIO S.A. - SANTO ANTONIO DE JESUS - BRASIL Fabricantes Internacionais		
<b>Via de Administração:</b>	ORAL		
<b>IFA único:</b>	Não		
<b>Conservação:</b>	CONSERVAR EM TEMPERATURA AMBIENTE (AMBIENTE COM TEMPERATURA ENTRE 15 E 30°C) PROTEGER DA LUZ E UMIDADE		
<b>Restrição de prescrição:</b>	Venda sem Prescrição Médica		
<b>Restrição de uso:</b>	[Informação não disponível]		
<b>Destinação:</b>	Comercial		
<b>Ruário a hospitais:</b>	Não Informado		
<b>Tarja:</b>	[Informação não disponível]		
<b>Medicamento referência:</b>	Não		
<b>Apresentação fracionada:</b>	Não		

Apresentação ATIVA	Forma Farmacéutica	Nº Apres.	Data de Publicação
(9,532 + 1,049 + 3,039 + 12,5) MG COM COM REV CX 50 FR PLAS OPC X 20 (EMB HOSP)	COMPRIMIDO REVESTIDO	27	05/12/2011
<b>Validade:</b>	24 meses	<b>Registro:</b>	1384100510278
<b>Princípio Ativo:</b>	CLORIDRATO DE TIAMINA fosfato sódico de riboflavina CLORIDRATO DE PIRIDOXINA NICOTINAMIDA		
<b>Complemento Diferencial da Apresentação:</b>	[Informação não disponível]		
<b>Embalagem:</b>	Primária - BUSTEL DE ALUMÍNIO/PLÁSTICO TRANSPARENTE Secundária - CAIXA DE PAPELÃO SEM COLMEIA		
<b>Local de Fabricação:</b>	Fabricantes Nacionais NATULAB LABORATÓRIO S.A. - SANTO ANTONIO DE JESUS - BRASIL Fabricantes Internacionais		
<b>Via de Administração:</b>	ORAL		
<b>IFA único:</b>	Não		
<b>Conservação:</b>	CONSERVAR EM TEMPERATURA AMBIENTE (AMBIENTE COM TEMPERATURA ENTRE 15 E 30°C) PROTEGER DA LUZ E UMIDADE		
<b>Restrição de prescrição:</b>	Venda sem Prescrição Médica		
<b>Restrição de uso:</b>	[Informação não disponível]		
<b>Destinação:</b>	Comercial		
<b>Restrito a hospitais:</b>	Não Informado		
<b>Tarja:</b>	[Informação não disponível]		
<b>Medicamento referência:</b>	Não		
<b>Apresentação fracionada:</b>	Não		

Apresentação ATIVA	Forma Farmacéutica	Nº Apres.	Data de Publicação
(9,532 + 1,049 + 3,039 + 12,5) MG COM COM REV CX 50 FR PLAS OPC X 30 (EMB HOSP)	COMPRIMIDO REVESTIDO	28	05/12/2011

Apresentação ATIVA	Forma Farmacéutica	Nº Apres.	Data de Publicação
(9,532 + 1,049 + 3,039 + 12,5) MG COM COM REV CX 50 FR PLAS OPC X 50 (EMB HOSP)	COMPRIMIDO REVESTIDO	29	05/12/2011
<b>Validade:</b>	24 meses	<b>Registro:</b>	1384100510294
<b>Princípio Ativo:</b>	CLORIDRATO DE TIAMINA fosfato sódico de riboflavina CLORIDRATO DE PIRIDOXINA NICOTINAMIDA		
<b>Complemento Diferencial da Apresentação:</b>	[Informação não disponível]		
<b>Embalagem:</b>	Primária - BUSTEL DE ALUMÍNIO/PLÁSTICO TRANSPARENTE Secundária - CAIXA DE PAPELÃO SEM COLMEIA		
<b>Local de Fabricação:</b>	Fabricantes Nacionais NATULAB LABORATÓRIO S.A. - SANTO ANTONIO DE JESUS - BRASIL Fabricantes Internacionais		
<b>Via de Administração:</b>	ORAL		
<b>IFA único:</b>	Não		
<b>Conservação:</b>	CONSERVAR EM TEMPERATURA AMBIENTE (AMBIENTE COM TEMPERATURA ENTRE 15 E 30°C) PROTEGER DA LUZ E UMIDADE		
<b>Restrição de prescrição:</b>	Venda sem Prescrição Médica		
<b>Restrição de uso:</b>	[Informação não disponível]		
<b>Destinação:</b>	Comercial		
<b>Restrito a hospitais:</b>	Não Informado		
<b>Tarja:</b>	[Informação não disponível]		
<b>Medicamento referência:</b>	Não		
<b>Apresentação fracionada:</b>	Não		

Apresentação ATIVA	Forma Farmacéutica	Nº Apres.	Data de Publicação
(9,532 + 1,049 + 3,039 + 12,5) MG COM COM REV CX 50 FR PLAS OPC X 50 (EMB HOSP)	COMPRIMIDO REVESTIDO	30	05/12/2011
<b>Validade:</b>	24 meses	<b>Registro:</b>	1384100510308
<b>Princípio Ativo:</b>	CLORIDRATO DE TIAMINA		
<b>Complemento Diferencial da Apresentação:</b>	[Informação não disponível]		
<b>Embalagem:</b>	Primária - BUSTEL DE ALUMÍNIO/PLÁSTICO TRANSPARENTE Secundária - CAIXA DE PAPELÃO SEM COLMEIA		
<b>Local de Fabricação:</b>	Fabricantes Nacionais NATULAB LABORATÓRIO S.A. - SANTO ANTONIO DE JESUS - BRASIL Fabricantes Internacionais		
<b>Via de Administração:</b>	ORAL		
<b>IFA único:</b>	Não		
<b>Conservação:</b>	CONSERVAR EM TEMPERATURA AMBIENTE (AMBIENTE COM TEMPERATURA ENTRE 15 E 30°C) PROTEGER DA LUZ E UMIDADE		
<b>Restrição de prescrição:</b>	Venda sem Prescrição Médica		
<b>Restrição de uso:</b>	[Informação não disponível]		
<b>Destinação:</b>	Comercial		
<b>Restrito a hospitais:</b>	Não Informado		
<b>Tarja:</b>	[Informação não disponível]		
<b>Medicamento referência:</b>	Não		
<b>Apresentação fracionada:</b>	Não		

Apresentação ATIVA	Forma Farmacéutica	Nº Apres.	Data de Publicação
(9,532 + 1,049 + 3,039 + 12,5) MG COM COM REV CX 50 FR PLAS OPC X 100 (EMB HOSP)	COMPRIMIDO REVESTIDO	30	05/12/2011
<b>Validade:</b>	24 meses	<b>Registro:</b>	1384100510308
<b>Princípio Ativo:</b>	CLORIDRATO DE TIAMINA		

<b>Princípio Ativo:</b>	fosfato sódico de riboflavina CLORIDRATO DE PIRIDOXINA NICOTINAMIDA
<b>Complemento Diferencial da Apresentação:</b>	
<b>Embalagem:</b>	Primária - BUSTER DE ALUMÍNIO PLÁSTICO TRANSPARENTE Secundária - CAIXA DE PAPELÃO SEM COLMÉIA
<b>Local de Fabricação:</b>	Fabricantes Nacionais NATULAB LABORATÓRIO S.A. - SANTO ANTONIO DE JESUS - BRASIL Fabricantes Internacionais [sem dados cadastrados]
<b>Via de Administração:</b>	ORAL
<b>IFA único:</b>	Não
<b>Conservação:</b>	CONSERVAR EM TEMPERATURA AMBIENTE (AMBIENTE COM TEMPERATURA ENTRE 15 E 30°C) PROTEGER DA LUZ E UMIDADE
<b>Restrição de prescrição:</b>	Venda sem Prescrição Médica
<b>Restrição de uso:</b>	[sem dados cadastrados]
<b>Destinação:</b>	Comercial
<b>Restrito a hospitais:</b>	Não Informado
<b>Tarja:</b>	[sem dados cadastrados]
<b>Medicamento referência:</b>	Não
<b>Apresentação fracionada:</b>	Não

Apresentação ATIVA	Forma Farmacêutica	Nº Apres.	Data de Publicação
(9,532 + 1,049 + 1,039 + 12,5) MG/COM COM REV CX 100 FR PLAS OPC X 20 (EMB HOSP)	COMPRIMIDO REVESTIDO	11	05/12/2011
<b>Validade:</b>	24 meses	<b>Registro:</b>	1184100510340
<b>Princípio Ativo:</b>	CLORIDRATO DE TIAMINA fosfato sódico de riboflavina CLORIDRATO DE PIRIDOXINA NICOTINAMIDA		
<b>Complemento Diferencial da Apresentação:</b>			
<b>Embalagem:</b>	Primária - BUSTER DE ALUMÍNIO/PLÁSTICO TRANSPARENTE Secundária - CAIXA DE PAPELÃO SEM COLMÉIA		
<b>Local de Fabricação:</b>	Fabricantes Nacionais NATULAB LABORATÓRIO S.A. - SANTO ANTONIO DE JESUS - BRASIL Fabricantes Internacionais [sem dados cadastrados]		
<b>Via de Administração:</b>	ORAL		
<b>IFA único:</b>	Não		
<b>Conservação:</b>	CONSERVAR EM TEMPERATURA AMBIENTE (AMBIENTE COM TEMPERATURA ENTRE 15 E 30°C) PROTEGER DA LUZ E UMIDADE		
<b>Restrição de prescrição:</b>	Venda sem Prescrição Médica		
<b>Restrição de uso:</b>	[sem dados cadastrados]		
<b>Destinação:</b>	Comercial		
<b>Restrito a hospitais:</b>	Não Informado		
<b>Tarja:</b>	[sem dados cadastrados]		
<b>Medicamento referência:</b>	Não		
<b>Apresentação fracionada:</b>	Não		

Apresentação ATIVA	Forma Farmacêutica	Nº Apres.	Data de Publicação
(9,532 + 1,049 + 1,039 + 12,5) MG/COM COM REV CX 100 FR PLAS OPC X 30 (EMB HOSP)	COMPRIMIDO REVESTIDO	12	05/12/2011
<b>Validade:</b>	24 meses	<b>Registro:</b>	1184100510324
<b>Princípio Ativo:</b>	CLORIDRATO DE TIAMINA fosfato sódico de riboflavina CLORIDRATO DE PIRIDOXINA NICOTINAMIDA		
<b>Complemento Diferencial da</b>			
<b>Apresentação:</b>			
<b>Embalagem:</b>	Primária - BUSTER DE ALUMÍNIO/PLÁSTICO TRANSPARENTE Secundária - CAIXA DE PAPELÃO SEM COLMÉIA		
<b>Local de Fabricação:</b>	Fabricantes Nacionais NATULAB LABORATÓRIO S.A. - SANTO ANTONIO DE JESUS - BRASIL Fabricantes Internacionais [sem dados cadastrados]		
<b>Via de Administração:</b>	ORAL		
<b>IFA único:</b>	Não		
<b>Conservação:</b>	CONSERVAR EM TEMPERATURA AMBIENTE (AMBIENTE COM TEMPERATURA ENTRE 15 E 30°C) PROTEGER DA LUZ E UMIDADE		
<b>Restrição de prescrição:</b>	Venda sem Prescrição Médica		
<b>Restrição de uso:</b>	[sem dados cadastrados]		
<b>Destinação:</b>	Comercial		
<b>Restrito a hospitais:</b>	Não Informado		
<b>Tarja:</b>	[sem dados cadastrados]		
<b>Medicamento referência:</b>	Não		
<b>Apresentação fracionada:</b>	Não		

<b>Apresentação:</b>	
<b>Embalagem:</b>	Primária - BUSTER DE ALUMÍNIO PLÁSTICO TRANSPARENTE Secundária - CAIXA DE PAPELÃO SEM COLMÉIA
<b>Local de Fabricação:</b>	Fabricantes Nacionais NATULAB LABORATÓRIO S.A. - SANTO ANTONIO DE JESUS - BRASIL Fabricantes Internacionais [sem dados cadastrados]
<b>Via de Administração:</b>	ORAL
<b>IFA único:</b>	Não
<b>Conservação:</b>	CONSERVAR EM TEMPERATURA AMBIENTE (AMBIENTE COM TEMPERATURA ENTRE 15 E 30°C) PROTEGER DA LUZ E UMIDADE
<b>Restrição de prescrição:</b>	Venda sem Prescrição Médica
<b>Restrição de uso:</b>	[sem dados cadastrados]
<b>Destinação:</b>	Comercial
<b>Restrito a hospitais:</b>	Não Informado
<b>Tarja:</b>	[sem dados cadastrados]
<b>Medicamento referência:</b>	Não
<b>Apresentação fracionada:</b>	Não

Apresentação ATIVA	Forma Farmacêutica	Nº Apres.	Data de Publicação
(9,532 + 1,049 + 1,039 + 12,5) MG/COM COM REV CX 100 FR PLAS OPC X 30 (EMB HOSP)	COMPRIMIDO REVESTIDO	11	05/12/2011
<b>Validade:</b>	24 meses	<b>Registro:</b>	1184100510324
<b>Princípio Ativo:</b>	CLORIDRATO DE TIAMINA fosfato sódico de riboflavina CLORIDRATO DE PIRIDOXINA NICOTINAMIDA		
<b>Complemento Diferencial da</b>			
<b>Apresentação:</b>			
<b>Embalagem:</b>	Primária - BUSTER DE ALUMÍNIO/PLÁSTICO TRANSPARENTE Secundária - CAIXA DE PAPELÃO SEM COLMÉIA		
<b>Local de Fabricação:</b>	Fabricantes Nacionais NATULAB LABORATÓRIO S.A. - SANTO ANTONIO DE JESUS - BRASIL Fabricantes Internacionais [sem dados cadastrados]		
<b>Via de Administração:</b>	ORAL		
<b>IFA único:</b>	Não		
<b>Conservação:</b>	CONSERVAR EM TEMPERATURA AMBIENTE (AMBIENTE COM TEMPERATURA ENTRE 15 E 30°C) PROTEGER DA LUZ E UMIDADE		
<b>Restrição de prescrição:</b>	Venda sem Prescrição Médica		
<b>Restrição de uso:</b>	[sem dados cadastrados]		
<b>Destinação:</b>	Comercial		
<b>Restrito a hospitais:</b>	Não Informado		
<b>Tarja:</b>	[sem dados cadastrados]		
<b>Medicamento referência:</b>	Não		
<b>Apresentação fracionada:</b>	Não		

Apresentação ATIVA	Forma Farmacêutica	Nº Apres.	Data de Publicação
(9,532 + 1,049 + 1,039 + 12,5) MG/COM COM REV CX 100 FR PLAS OPC X 100 (EMB HOSP)	COMPRIMIDO REVESTIDO	14	05/12/2011
<b>Validade:</b>	24 meses	<b>Registro:</b>	1184100510340
<b>Princípio Ativo:</b>	CLORIDRATO DE TIAMINA fosfato sódico de riboflavina CLORIDRATO DE PIRIDOXINA NICOTINAMIDA		
<b>Complemento Diferencial da</b>			
<b>Apresentação:</b>			
<b>Embalagem:</b>	Primária - BUSTER DE ALUMÍNIO/PLÁSTICO TRANSPARENTE Secundária - CAIXA DE PAPELÃO SEM COLMÉIA		
<b>Local de Fabricação:</b>	Fabricantes Nacionais NATULAB LABORATÓRIO S.A. - SANTO ANTONIO DE JESUS - BRASIL Fabricantes Internacionais [sem dados cadastrados]		
<b>Via de Administração:</b>	ORAL		
<b>IFA único:</b>	Não		
<b>Conservação:</b>	CONSERVAR EM TEMPERATURA AMBIENTE (AMBIENTE COM TEMPERATURA ENTRE 15 E 30°C) PROTEGER DA LUZ E UMIDADE		
<b>Restrição de prescrição:</b>	Venda sem Prescrição Médica		
<b>Restrição de uso:</b>	[sem dados cadastrados]		
<b>Destinação:</b>	Comercial		
<b>Restrito a hospitais:</b>	Não Informado		
<b>Tarja:</b>	[sem dados cadastrados]		
<b>Medicamento referência:</b>	Não		
<b>Apresentação fracionada:</b>	Não		



Local de Fabricação:

Fabr. de Medicamentos S.A. - Rua ...  
Fábrica de Medicamentos S.A. - Rua ...

Via de Administração:

Oral

IFA único:

Non

Composição:

100% de ...  
100% de ...

Restrição de prescrição:

Non

Restrição de uso:

Comercial

Destinação:

Non liberado

Restrito a hospitais:

Non

Tarifa:

Non

Medicamento referenciado:

Non

Apresentação fracionada:

Non

[ VOLTAR ]

S/A, Rua ... Av. ... - Jd. ... - CEP: ... - Contato de Atendimento: ...

...

Ministério da Saúde

Agência Nacional de Vigilância Sanitária



## Consulta de Produtos



### Detalhe do Produto : CLORIDRATO DE PROPRANOLOL

**Nome da Empresa:** PRATI DONADUZZI & CIA LTDA  
**CNPJ:** 13.896.597/0001-66 **Autorização:** 1029485  
**Nome Comercial:** CLORIDRATO DE PROPRANOLOL  
**Classe Terapêutica:** B9. TABLOQUEADORES SIMPLES  
**Registro:** 125680168  
**Processo:** 25351.445891/2006-74  
**Vencimento do Registro:** 10/2017

**Apresentação** **Forma Farmacêutica** **Nº Apres.** **Data de Publicação**  
 10 MG COM CT BI AL PLAS TRANS X 20 COMPRIMIDO SIMPLES 1 22/10/2007  
**Validade:** 24 meses **Registro:** 125680168006  
**Princípio Ativo:** CLORIDRATO DE PROPRANOLOL  
**Complemento Diferencial da Apresentação:** [sem dados cadastrais]  
**Embalagem:** BLISTER DE ALUMINIO/PLASTICO TRANSPARENTE - Primária  
 CARTUCHO DE CARTOLINA - Secundária  
**Local de Fabricação:** Fabricantes Nacionais  
 PRATI DONADUZZI & CIA LTDA - TOLEDO - BRASIL  
 Fabricantes Internacionais  
**Via de Administração:** ORAL  
**IFA único:** Sim  
**Conservação:** CONSERVAR EM TEMPERATURA AMBIENTE (AMBIENTE COM TEMPERATURA ENTRE 15 E 30°C)  
 CONSERVAR EM LOCAL FRESCO  
 CONSERVAR EM LUGAR SECO  
 PROTEGER DA LUZ  
**Restrição de prescrição:** Venda sob Prescrição Médica  
**Restrição de uso:** [sem dados cadastrais]  
**Destinação:** Comercial  
**Restrito a hospitais:** Não Informado  
**Tarja:** [sem dados cadastrais]  
**Medicamento referência:** Não  
**Apresentação fracionada:** Não

**Apresentação** **Forma Farmacêutica** **Nº Apres.** **Data de Publicação**  
 10 MG COM CT BI AL PLAS TRANS X 200 (EM HOSP) COMPRIMIDO SIMPLES 6 22/10/2007  
**Validade:** 24 meses **Registro:** 1256801680062  
**Princípio Ativo:** CLORIDRATO DE PROPRANOLOL  
**Complemento Diferencial da Apresentação:** [sem dados cadastrais]  
**Embalagem:** BLISTER DE ALUMINIO/PLASTICO TRANSPARENTE - Primária  
 CARTUCHO DE CARTOLINA - Secundária  
**Local de Fabricação:** Fabricantes Nacionais  
 PRATI DONADUZZI & CIA LTDA - TOLEDO - BRASIL  
 Fabricantes Internacionais  
**Via de Administração:** ORAL  
**IFA único:** Sim  
**Conservação:** CONSERVAR EM TEMPERATURA AMBIENTE (AMBIENTE COM TEMPERATURA ENTRE 15 E 30°C)  
 CONSERVAR EM LOCAL FRESCO  
 CONSERVAR EM LUGAR SECO  
 PROTEGER DA LUZ

**Restrição de prescrição:**  
**Restrição de uso:**  
**Destinação:**  
**Restrito a hospitais:**  
**Tarja:**  
**Medicamento referência:**  
**Apresentação fracionada:**

CLORIDRATO DE PROPRANOLOL  
 COM CONSERVAR EM TEMPERATURA AMBIENTE (AMBIENTE COM TEMPERATURA ENTRE 15 E 30°C)  
 COM CONSERVAR EM LOCAL FRESCO  
 COM CONSERVAR EM LUGAR SECO  
 PROTEGER DA LUZ

Venda sob Prescrição Médica  
 [sem dados cadastrais]  
 Comercial  
 Não Informado  
 [sem dados cadastrais]  
 Não  
 Não

**Apresentação** **Forma Farmacêutica** **Nº Apres.** **Data de Publicação**  
 10 MG COM CT BI AL PLAS TRANS X 200 (EM HOSP) COMPRIMIDO SIMPLES 7 22/10/2007  
**Validade:** 24 meses **Registro:** 1256801680070  
**Princípio Ativo:** CLORIDRATO DE PROPRANOLOL  
**Complemento Diferencial da Apresentação:** [sem dados cadastrais]  
**Embalagem:** BLISTER DE ALUMINIO/PLASTICO TRANSPARENTE - Primária  
 CARTUCHO DE CARTOLINA - Secundária  
**Local de Fabricação:** Fabricantes Nacionais  
 PRATI DONADUZZI & CIA LTDA - TOLEDO - BRASIL  
 Fabricantes Internacionais  
**Via de Administração:** ORAL  
**IFA único:** Sim  
**Conservação:** CONSERVAR EM TEMPERATURA AMBIENTE (AMBIENTE COM TEMPERATURA ENTRE 15 E 30°C)  
 CONSERVAR EM LOCAL FRESCO  
 CONSERVAR EM LUGAR SECO  
 PROTEGER DA LUZ  
**Restrição de prescrição:** Venda sob Prescrição Médica  
**Restrição de uso:** [sem dados cadastrais]  
**Destinação:** Comercial  
**Restrito a hospitais:** Não Informado  
**Tarja:** [sem dados cadastrais]  
**Medicamento referência:** Não  
**Apresentação fracionada:** Não

**Apresentação ATIVA** **Forma Farmacêutica** **Nº Apres.** **Data de Publicação**  
 10 MG COM CT BI AL PLAS TRANS X 20 COMPRIMIDO SIMPLES 1 22/10/2007  
**Validade:** 24 meses **Registro:** 1256801680011  
**Princípio Ativo:** CLORIDRATO DE PROPRANOLOL  
**Complemento Diferencial da Apresentação:** [sem dados cadastrais]  
**Embalagem:** BLISTER DE ALUMINIO/PLASTICO TRANSPARENTE - Primária  
 CARTUCHO DE CARTOLINA - Secundária  
**Local de Fabricação:** Fabricantes Nacionais  
 PRATI DONADUZZI & CIA LTDA - TOLEDO - BRASIL  
 Fabricantes Internacionais  
**Via de Administração:** ORAL  
**IFA único:** Sim  
**Conservação:** CONSERVAR EM TEMPERATURA AMBIENTE (AMBIENTE COM TEMPERATURA ENTRE 15 E 30°C)  
 CONSERVAR EM LOCAL FRESCO  
 CONSERVAR EM LUGAR SECO  
 PROTEGER DA LUZ  
**Restrição de prescrição:** Venda sob Prescrição Médica  
**Restrição de uso:** [sem dados cadastrais]  
**Destinação:** Comercial  
**Restrito a hospitais:** Não Informado

<b>Tarja:</b>	BOLSO COM CEBEL AL PLAS TRANS X 200 (EMB HOSP)		
<b>Medicamento referência:</b>	Não		
<b>Apresentação fracionada:</b>	Não		
<b>Apresentação ATIVA</b>	<b>Forma Farmacéutica</b>	<b>Nº Apres.</b>	<b>Data de Publicação</b>
BOLSO COM CEBEL AL PLAS TRANS X 200 (EMB HOSP)	COMPRIMIDO SIMPLES	2	22/10/2007
<b>Validade:</b>	24 meses	<b>Registro:</b>	1256801680021
<b>Princípio Ativo:</b>	CLORIDRATO DE PROPRANOLOL		
<b>Complemento Diferencial da Apresentação:</b>	[Sem dados cadastrais]		
<b>Embalagem:</b>	BLISTER DE ALUMINIO/PLASTICO TRANSPARENTE - Primária CARTUCHO DE CARTOLINA - Secundária		
<b>Local de Fabricação:</b>	Fabricantes Nacionais PRATI DONADUZZI & CIA LTDA - TOLEDO - BRASIL Fabricantes Internacionais [Sem dados cadastrais]		
<b>Via de Administração:</b>	ORAL		
<b>IFA único:</b>	Sim		
<b>Conservação:</b>	CONSERVAR EM TEMPERATURA AMBIENTE ( AMBIENTE COM TEMPERATURA ENTRE 15 E 30ºC) CONSERVAR EM LOCAL FRESCO CONSERVAR EM LUGAR SECO PROTEGER DA LUZ		
<b>Restrição de prescrição:</b>	Venda sob Prescrição Médica		
<b>Restrição de uso:</b>	[Sem dados cadastrais]		
<b>Destinação:</b>	Comercial		
<b>Restrito a hospitais:</b>	Não Informado		
<b>Tarja:</b>	[Sem dados cadastrais]		
<b>Medicamento referência:</b>	Não		
<b>Apresentação fracionada:</b>	Não		
<b>Apresentação ATIVA</b>	<b>Forma Farmacéutica</b>	<b>Nº Apres.</b>	<b>Data de Publicação</b>
BOLSO COM CEBEL AL PLAS TRANS X 600 (EMB HOSP)	COMPRIMIDO SIMPLES	2	22/10/2007
<b>Validade:</b>	24 meses	<b>Registro:</b>	1256801680038
<b>Princípio Ativo:</b>	CLORIDRATO DE PROPRANOLOL		
<b>Complemento Diferencial da Apresentação:</b>	[Sem dados cadastrais]		
<b>Embalagem:</b>	BLISTER DE ALUMINIO/PLASTICO TRANSPARENTE - Primária CARTUCHO DE CARTOLINA - Secundária		
<b>Local de Fabricação:</b>	Fabricantes Nacionais PRATI DONADUZZI & CIA LTDA - TOLEDO - BRASIL Fabricantes Internacionais [Sem dados cadastrais]		
<b>Via de Administração:</b>	ORAL		
<b>IFA único:</b>	Sim		
<b>Conservação:</b>	CONSERVAR EM TEMPERATURA AMBIENTE ( AMBIENTE COM TEMPERATURA ENTRE 15 E 30ºC) CONSERVAR EM LOCAL FRESCO CONSERVAR EM LUGAR SECO PROTEGER DA LUZ		
<b>Restrição de prescrição:</b>	Venda sob Prescrição Médica		
<b>Restrição de uso:</b>	[Sem dados cadastrais]		
<b>Destinação:</b>	Comercial		
<b>Restrito a hospitais:</b>	Não Informado		
<b>Tarja:</b>	[Sem dados cadastrais]		
<b>Medicamento referência:</b>	Não		
<b>Apresentação fracionada:</b>	Não		
<b>Apresentação ATIVA</b>	<b>Forma Farmacéutica</b>	<b>Nº Apres.</b>	<b>Data de Publicação</b>
BOLSO COM CEBEL AL PLAS TRANS X 200 (EMB HOSP)	COMPRIMIDO SIMPLES	9	22/10/2007
<b>Validade:</b>	24 meses	<b>Registro:</b>	1256801680097
<b>Princípio Ativo:</b>	CLORIDRATO DE PROPRANOLOL		
<b>Complemento Diferencial da Apresentação:</b>	[Sem dados cadastrais]		
<b>Embalagem:</b>	BLISTER DE ALUMINIO/PLASTICO TRANSPARENTE - Primária CARTUCHO DE CARTOLINA - Secundária		

<b>Tarja:</b>	BOLSO COM CEBEL AL PLAS TRANS X 600 (EMB HOSP)		
<b>Medicamento referência:</b>	Não		
<b>Apresentação fracionada:</b>	Não		
<b>Apresentação ATIVA</b>	<b>Forma Farmacéutica</b>	<b>Nº Apres.</b>	<b>Data de Publicação</b>
BOLSO COM CEBEL AL PLAS TRANS X 600 (EMB HOSP)	COMPRIMIDO SIMPLES	8	22/10/2007
<b>Validade:</b>	24 meses	<b>Registro:</b>	1256801680089
<b>Princípio Ativo:</b>	CLORIDRATO DE PROPRANOLOL		
<b>Complemento Diferencial da Apresentação:</b>	[Sem dados cadastrais]		
<b>Embalagem:</b>	BLISTER DE ALUMINIO/PLASTICO TRANSPARENTE - Primária CARTUCHO DE CARTOLINA - Secundária		
<b>Local de Fabricação:</b>	Fabricantes Nacionais PRATI DONADUZZI & CIA LTDA - TOLEDO - BRASIL Fabricantes Internacionais [Sem dados cadastrais]		
<b>Via de Administração:</b>	ORAL		
<b>IFA único:</b>	Sim		
<b>Conservação:</b>	CONSERVAR EM TEMPERATURA AMBIENTE ( AMBIENTE COM TEMPERATURA ENTRE 15 E 30ºC) CONSERVAR EM LOCAL FRESCO CONSERVAR EM LUGAR SECO PROTEGER DA LUZ		
<b>Restrição de prescrição:</b>	Venda sob Prescrição Médica		
<b>Restrição de uso:</b>	[Sem dados cadastrais]		
<b>Destinação:</b>	Comercial		
<b>Restrito a hospitais:</b>	Não Informado		
<b>Tarja:</b>	[Sem dados cadastrais]		
<b>Medicamento referência:</b>	Não		
<b>Apresentação fracionada:</b>	Não		
<b>Apresentação ATIVA</b>	<b>Forma Farmacéutica</b>	<b>Nº Apres.</b>	<b>Data de Publicação</b>
BOLSO COM CEBEL AL PLAS TRANS X 200 (EMB HOSP)	COMPRIMIDO SIMPLES	9	22/10/2007
<b>Validade:</b>	24 meses	<b>Registro:</b>	1256801680097
<b>Princípio Ativo:</b>	CLORIDRATO DE PROPRANOLOL		
<b>Complemento Diferencial da Apresentação:</b>	[Sem dados cadastrais]		
<b>Embalagem:</b>	BLISTER DE ALUMINIO/PLASTICO TRANSPARENTE - Primária CARTUCHO DE CARTOLINA - Secundária		

**Embalagem:** 40 ML/COM CT RI AL P/AS OPC X 2/0

**Local de Fabricação:** Laboratório Nacional FARMACIA NACIONAL S/A - LULA - BRASIL  
Laboratório Nacional FARMACIA NACIONAL S/A - LULA - BRASIL

**Via de Administração:** ORAL

**Conervação:** 30 dias

**Restrição de prescrição:** Não Informado

**Restrição de uso:** Comercial

**Destinação:** Não Informado

**Restrição a hospitalar:** Não Informado

**Tarifa:** Não Informado

**Medicamento referência:** Não Informado

**Apresentação fracionada:** Não Informado

**Forma Farmacêutica:** COMprimido Simples

**Validade:** 24 meses

**Princípio Ativo:** CLORIDRATO DE PROPRANOLOL

**Complemento Diferencial da Apresentação:** Não Informado

**Embalagem:** BUSTAS DE ALUMÍNIO PLÁSTICO LITRO - PINKA  
CARTEÃO DE CARTOLINA - Secundária

**Local de Fabricação:** Laboratório Nacional FARMACIA NACIONAL S/A - LULA - BRASIL  
Laboratório Nacional FARMACIA NACIONAL S/A - LULA - BRASIL

**Via de Administração:** ORAL

**Conervação:** 30 dias

**Restrição de prescrição:** Não Informado

**Restrição de uso:** Comercial

**Destinação:** Não Informado

**Restrição a hospitalar:** Não Informado

**Tarifa:** Não Informado

**Medicamento referência:** Não Informado

**Apresentação fracionada:** Não Informado

**Forma Farmacêutica:** COMprimido Simples

**Validade:** 24 meses

**Princípio Ativo:** CLORIDRATO DE PROPRANOLOL

**Complemento Diferencial da Apresentação:** Não Informado

**Embalagem:** BUSTAS DE ALUMÍNIO PLÁSTICO LITRO - PINKA  
CARTEÃO DE CARTOLINA - Secundária

**Local de Fabricação:** Laboratório Nacional FARMACIA NACIONAL S/A - LULA - BRASIL  
Laboratório Nacional FARMACIA NACIONAL S/A - LULA - BRASIL

**Embalagem:** 40 ML/COM CT RI AL P/AS OPC X 2/0

**Local de Fabricação:** Laboratório Nacional FARMACIA NACIONAL S/A - LULA - BRASIL  
Laboratório Nacional FARMACIA NACIONAL S/A - LULA - BRASIL

**Via de Administração:** ORAL

**Conervação:** 30 dias

**Restrição de prescrição:** Não Informado

**Restrição de uso:** Comercial

**Destinação:** Não Informado

**Restrição a hospitalar:** Não Informado

**Tarifa:** Não Informado

**Medicamento referência:** Não Informado

**Apresentação fracionada:** Não Informado

**Forma Farmacêutica:** COMprimido Simples

**Validade:** 24 meses

**Princípio Ativo:** CLORIDRATO DE PROPRANOLOL

**Complemento Diferencial da Apresentação:** Não Informado

**Embalagem:** BUSTAS DE ALUMÍNIO PLÁSTICO LITRO - PINKA  
CARTEÃO DE CARTOLINA - Secundária

**Local de Fabricação:** Laboratório Nacional FARMACIA NACIONAL S/A - LULA - BRASIL  
Laboratório Nacional FARMACIA NACIONAL S/A - LULA - BRASIL

**Via de Administração:** ORAL

**Conervação:** 30 dias

**Restrição de prescrição:** Não Informado

**Restrição de uso:** Comercial

**Destinação:** Não Informado

**Restrição a hospitalar:** Não Informado

**Tarifa:** Não Informado

**Medicamento referência:** Não Informado

**Apresentação fracionada:** Não Informado

**Forma Farmacêutica:** COMprimido Simples

**Validade:** 24 meses

**Princípio Ativo:** CLORIDRATO DE PROPRANOLOL

**Complemento Diferencial da Apresentação:** Não Informado

**Embalagem:** BUSTAS DE ALUMÍNIO PLÁSTICO LITRO - PINKA  
CARTEÃO DE CARTOLINA - Secundária

**Local de Fabricação:** Laboratório Nacional FARMACIA NACIONAL S/A - LULA - BRASIL  
Laboratório Nacional FARMACIA NACIONAL S/A - LULA - BRASIL

**Destinação:** Comercial  
**Restrito a hospitais:** Não Informado  
**Tarja:** Não Informado  
**Medicamento referência:** Não  
**Apresentação fracionada:** Não

Apresentação ATIVA	Forma Farmacéutica	Nº Apres.	Data de Publicação
300 MG COM CT BIAL PLAS INANEX 30	COMPRIMIDO SIMPLES	14	22/10/2007

**Validade:** 24 meses  
**Registro:** 1256801680141  
**Princípio Ativo:** CLORIDRATO DE PROPRANOLOL

**Complemento Diferencial de Apresentação:**

**Embalagem:**

BUSTEE DE ALUMINIO/PLASTICO TRANSPARENTE - Primária  
 CARTUCHO DE CARTOLINA - Secundária

**Local de Fabricação:**

Fabricantes Nacionais  
 PRATT DONADUZZI & CIA LTDA - TOLEDO - BRASIL

Fabricantes Internacionais  
 sem outras informações

**Via de Administração:**

ORAL

**IFA único:**

Sim

**Conservação:**

CONSERVAR EM TEMPERATURA AMBIENTE; AMBIENTE COM TEMPERATURA ENTRE 15 E 30°C  
 CONSERVAR EM LOCAL SECO  
 CONSERVAR EM LUGAR SECO  
 PROTEGER DA LUZ

**Restrição de prescrição:**

Venda sob Prescrição Médica

**Restrição de uso:**

sem outras informações

**Destinação:**

Comercial

**Restrito a hospitais:**

Não Informado

**Tarja:**

sem outras informações

**Medicamento referência:**

Não

**Apresentação fracionada:**

Não

Apresentação ATIVA	Forma Farmacéutica	Nº Apres.	Data de Publicação
40 MG COM CT BIAL PLAS OIN X 30	COMPRIMIDO SIMPLES	15	22/10/2007

**Validade:** 24 meses  
**Registro:** 1256801680141  
**Princípio Ativo:** CLORIDRATO DE PROPRANOLOL

**Complemento Diferencial de Apresentação:**

sem outras informações

**Embalagem:**

BUSTEE DE ALUMINIO/PLASTICO TRANSPARENTE - Primária  
 CARTUCHO DE CARTOLINA - Secundária

**Local de Fabricação:**

Fabricantes Nacionais  
 PRATT DONADUZZI & CIA LTDA - TOLEDO - BRASIL

Fabricantes Internacionais  
 sem outras informações

**Via de Administração:**

ORAL

**IFA único:**

Sim

**Conservação:**

CONSERVAR EM TEMPERATURA AMBIENTE; AMBIENTE COM TEMPERATURA ENTRE 15 E 30°C  
 CONSERVAR EM LOCAL SECO  
 CONSERVAR EM LUGAR SECO  
 PROTEGER DA LUZ

**Restrição de prescrição:**

Venda sob Prescrição Médica

**Restrição de uso:**

sem outras informações

**Destinação:**

Comercial

**Restrito a hospitais:**

Não Informado

**Tarja:**

sem outras informações

**Medicamento referência:**

Não

**Apresentação fracionada:**

Não

Consulta de Produtos



Detalhe do Produto : SUCROFER

**Nome da Empresa:** CLARIS FARMACEUTICA E INDUSTRIA S/A  
**CNPJ:** 07.551.733/0001-01  
**Nome Comercial:** SUCROFER  
**Classe Terapêutica:** ANTIDOTIS PARASITARIAS  
**Registro:** 142770035  
**Processo:** 2381.080.526/2006-90  
**Vencimento do Registro:** 01/12/2017

**Forma Farmacêutica:** SOLUÇÃO INJETÁVEL  
**Validade:** 36 meses  
**Princípio Ativo:** SACARATO DE HIDROXIDO FERRO  
**Complemento Diferencial da Apresentação:**

**Local de Fabricação:** Farmaria - ANPOLA DE VIDRO TRANSPARENTES  
 CARLOS JESSE FERREZ JUNIOR  
 Rua Injeções, Unidade 7 - INDOIA  
 MINAS GERAIS

**Via de Administração:** S/O  
**IFA único:** S/O  
**Conservação:** CONSERVAR EM TEMPERATURA AMBIENTE  
 PROTEGIDA DA LUZ E UMBIDADE  
 Venda sob Prescrição Médica

**Restrição de prescrição:** Venda sob Prescrição Médica  
**Restrição de uso:** Comercial  
**Destinação:** Não  
**Restrito a hospitais:** Não  
**Medicamento referência:** Não  
**Apresentação fracionada:** Não

**Forma Farmacêutica:** SOLUÇÃO INJETÁVEL  
**Validade:** 36 meses  
**Princípio Ativo:** SACARATO DE HIDROXIDO FERRO  
**Complemento Diferencial da Apresentação:**

**Local de Fabricação:** Farmaria - ANPOLA DE VIDRO TRANSPARENTES  
 CARLOS JESSE FERREZ JUNIOR  
 Rua Injeções, Unidade 7 - INDOIA  
 MINAS GERAIS

**Via de Administração:** S/O  
**IFA único:** S/O

**Restrição de prescrição:** Venda sob Prescrição Médica  
**Restrição de uso:** Comercial  
**Destinação:** Não  
**Restrito a hospitais:** Não  
**Medicamento referência:** Não  
**Apresentação fracionada:** Não

**Forma Farmacêutica:** SOLUÇÃO INJETÁVEL  
**Validade:** 36 meses  
**Princípio Ativo:** SACARATO DE HIDROXIDO FERRO  
**Complemento Diferencial da Apresentação:**

**Local de Fabricação:** Farmaria - ANPOLA DE VIDRO TRANSPARENTES  
 CARLOS JESSE FERREZ JUNIOR  
 Rua Injeções, Unidade 7 - INDOIA  
 MINAS GERAIS

**Via de Administração:** S/O  
**IFA único:** S/O  
**Conservação:** CONSERVAR EM TEMPERATURA AMBIENTE  
 PROTEGIDA DA LUZ E UMBIDADE  
 Venda sob Prescrição Médica

**Restrição de prescrição:** Venda sob Prescrição Médica  
**Restrição de uso:** Comercial  
**Destinação:** Não  
**Restrito a hospitais:** Não  
**Medicamento referência:** Não  
**Apresentação fracionada:** Não

A. Medicamento de Notificação Simplificada

Atendimento e Atendimento Eletrônico



MEDICAMENTOS DE NOTIFICAÇÃO SIMPLIFICADA

Dados da Empresa

CNPJ: 02.156.935/0001-83
Razão Social: NATURAL LABORATORIO S.A
Categoria: Sais Para Reidratação Oral
Linha de Produto: Sólido

Medicamento por Empresa

Medicamento: SAIS PARA REIDRATAÇÃO ORAL
Nome Comercial: Hidraplex
Produto: Produto Próprio
Data de Notificação: 12/03/2010
Vencimento da Notificação: 12/03/2015
Status: Vigente

Dados dos Acondicionamentos

Acondicionamento: ENVELOPE DE ALUMINIO LAMINADO
(primário + secundário)
Volume: 24 meses
Status: Vigente
Acondicionamento: ENVELOPE DE ALUMINIO LAMINADO
(primário + secundário)
Volume: 24 meses
Status: Vigente

Medicamento

Medicamento: SAIS PARA REIDRATAÇÃO ORAL
Nome Comercial: Hidraplex
Produto: Produto Próprio
Data de Notificação: 10/11/2011
Vencimento da Notificação: 10/11/2016
Status: Vigente

Dados dos Acondicionamentos

Acondicionamento: ENVELOPE DE ALUMINIO LAMINADO
(primário + secundário)
Volume: 27 0
Prazo de Validade: 24 meses
Status: Vigente

Medicamento

Medicamento: SAIS PARA REIDRATAÇÃO ORAL

Nome Comercial: HIDRAPLEX
Produto: Produto Próprio
Data de Notificação: 11/01/2014
Vencimento da Notificação: 11/01/2019
Status: Vigente

Dados dos Acondicionamentos

Acondicionamento: SACHE DE ALUMINIO
(primário + secundário)
Volume: 27.900 mg
Prazo de Validade: 24 meses
Status: Vigente

Medicamento

Medicamento: SAIS PARA REIDRATAÇÃO ORAL
Nome Comercial: Hidraplex
Produto: Produto Próprio
Data de Notificação: 03/12/2014
Vencimento da Notificação: 03/12/2019
Status: Vigente

Dados dos Acondicionamentos

Acondicionamento: ENVELOPE DE ALUMINIO LAMINADO
(primário + secundário)
Volume: 28.360 g
Prazo de Validade: 24 meses
Status: Vigente

Medicamento

Medicamento: SAIS PARA REIDRATAÇÃO ORAL
Nome Comercial: Hidraplex
Produto: Produto Próprio
Data de Notificação: 24/07/2015
Vencimento da Notificação: 24/07/2020
Status: Vigente

Dados dos Acondicionamentos

Acondicionamento: ENVELOPE DE ALUMINIO LAMINADO
(primário + secundário)
Volume: 27.900 g
Prazo de Validade: 24 meses
Status: Vigente

Medicamento

Medicamento: SAIS PARA REIDRATAÇÃO ORAL
Nome Comercial: Hidraplex
Produto: Terceirizada
Data de Notificação: 11/03/2016
Vencimento da Notificação: 11/03/2021
Status: Vigente

Dados dos Acondicionamentos

Acondicionamento: ENVELOPE DE ALUMINIO LAMINADO
(primário + secundário)
Volume: 27.900 g
Prazo de Validade: 24 meses

Item 1063

Status:

**Medicamento**

Medicamento: **SAIS PARA REIDRATAÇÃO ORAL**

Nome Comercial: **hidRALIER**

Produção: **Produção Própria**

Data da Notificação: **22/03/2016**

Vencimento da Notificação: **22/03/2021**

Status: **Ativo**

**Dados dos Acondicionamentos**

Acondicionamento: **ENVELOPE DE ALUMINIO LAMINADO**  
(primário + secundário)

Volume: **27,900 g**

Prazo de Validade: **24 meses**

Status: **Ativo**

30/06/2016 16:28:13



Consulta de Productos



Detalle do Produto : SINVASTACOR

**Nome da Empresa:** SANCOR DO BRASIL INDUSTRIA FARMACEUTICA LTDA  
**CMPI:** 6128614780110  
**Nome Comercial:** SINVASTACOR  
**Categoria:** ANTI-REFLEXO  
**Registro:** 100470270019  
**Processo:** 253818067434020  
**Vencimento do Registro:** 10/2026

**Apresentação:** 5 MG COM CT BR AL PLAS IM X 10 III  
**Forma Física:** COMPRIMIDO SIMPLES  
**Validade:** 36 meses  
**Princípio Ativo:** SINVASTATINA  
**Complemento Diferencial da Apresentação:** BILETER DE ALUMINIO/PLASTICO INCOLOR - Primária  
**Embalagem:** 1 blister com 10 unidades  
**Local de Fabricação:** Fabricação Nacional  
 Fabricantes: Internos  
 Fabricação: Brasileira

**Apresentação:** 10 MG COM CT BR AL PLAS IM X 10  
**Forma Física:** COMPRIMIDO SIMPLES  
**Validade:** 36 meses  
**Princípio Ativo:** SINVASTATINA  
**Complemento Diferencial da Apresentação:** BILETER DE ALUMINIO/PLASTICO INCOLOR - Primária  
**Embalagem:** 1 blister com 10 unidades  
**Local de Fabricação:** Fabricação Nacional  
 Fabricantes: Internos  
 Fabricação: Brasileira

**Apresentação:** 10 MG COM CT 3 BR AL PLAS IM X 10  
**Forma Física:** COMPRIMIDO SIMPLES  
**Validade:** 36 meses  
**Princípio Ativo:** SINVASTATINA  
**Complemento Diferencial da Apresentação:** BILETER DE ALUMINIO/PLASTICO INCOLOR - Primária  
**Embalagem:** 1 blister com 30 unidades  
**Local de Fabricação:** Fabricação Nacional  
 Fabricantes: Internos  
 Fabricação: Brasileira

**Apresentação:** 10 MG COM CT 3 BR AL PLAS IM X 10  
**Forma Física:** COMPRIMIDO SIMPLES  
**Validade:** 36 meses  
**Princípio Ativo:** SINVASTATINA  
**Complemento Diferencial da Apresentação:** BILETER DE ALUMINIO/PLASTICO INCOLOR - Primária  
**Embalagem:** 1 blister com 30 unidades  
**Local de Fabricação:** Fabricação Nacional  
 Fabricantes: Internos  
 Fabricação: Brasileira

**Validade:** 36 meses  
**Princípio Ativo:** SINVASTATINA  
**Complemento Diferencial da Apresentação:** BILETER DE ALUMINIO/PLASTICO INCOLOR - Primária  
**Embalagem:** 1 blister com 30 unidades  
**Local de Fabricação:** Fabricação Nacional  
 Fabricantes: Internos  
 Fabricação: Brasileira

**Apresentação:** 5 MG COM CT BR AL PLAS IM X 10  
**Forma Física:** COMPRIMIDO SIMPLES  
**Validade:** 36 meses  
**Princípio Ativo:** SINVASTATINA  
**Complemento Diferencial da Apresentação:** BILETER DE ALUMINIO/PLASTICO INCOLOR - Primária  
**Embalagem:** 1 blister com 10 unidades  
**Local de Fabricação:** Fabricação Nacional  
 Fabricantes: Internos  
 Fabricação: Brasileira

**Apresentação:** 5 MG COM REV CT BR AL PLAS IM X 10  
**Forma Física:** COMPRIMIDO REVESTIDO  
**Validade:** 36 meses  
**Princípio Ativo:** SINVASTATINA  
**Complemento Diferencial da Apresentação:** BILETER DE ALUMINIO/PLASTICO INCOLOR - Primária  
**Embalagem:** 1 blister com 10 unidades  
**Local de Fabricação:** Fabricação Nacional  
 Fabricantes: Internos  
 Fabricação: Brasileira

**Apresentação:** 5 MG COM REV CT BR AL PLAS IM X 10  
**Forma Física:** COMPRIMIDO REVESTIDO  
**Validade:** 36 meses  
**Princípio Ativo:** SINVASTATINA  
**Complemento Diferencial da Apresentação:** BILETER DE ALUMINIO/PLASTICO INCOLOR - Primária  
**Embalagem:** 1 blister com 10 unidades  
**Local de Fabricação:** Fabricação Nacional  
 Fabricantes: Internos  
 Fabricação: Brasileira

**Apresentação:** 5 MG COM REV CT BR AL PLAS IM X 10  
**Forma Física:** COMPRIMIDO REVESTIDO  
**Validade:** 36 meses  
**Princípio Ativo:** SINVASTATINA  
**Complemento Diferencial da Apresentação:** BILETER DE ALUMINIO/PLASTICO INCOLOR - Primária  
**Embalagem:** 1 blister com 10 unidades  
**Local de Fabricação:** Fabricação Nacional  
 Fabricantes: Internos  
 Fabricação: Brasileira

**Apresentação:** 5 MG COM REV CT BR AL PLAS IM X 10  
**Forma Física:** COMPRIMIDO REVESTIDO  
**Validade:** 36 meses  
**Princípio Ativo:** SINVASTATINA  
**Complemento Diferencial da Apresentação:** BILETER DE ALUMINIO/PLASTICO INCOLOR - Primária  
**Embalagem:** 1 blister com 10 unidades  
**Local de Fabricação:** Fabricação Nacional  
 Fabricantes: Internos  
 Fabricação: Brasileira

188

**Local de Fabricação:** [Fabricantes Nacionais] [Fabricantes Internacionais]

**Apresentação ATIVA** **Forma Física** **Nº Apres.** **Data de Publicação**  
 10 MG COM REV CT BL AL PLAS INC X 20 COMPRIMIDO REVESTIDO 9 19/10/2000  
**Validade:** 24 meses **Registro:** 1004702700094  
**Princípio Ativo:** SINVAS-TATINA  
**Complemento Diferencial da Apresentação:** [Fabricantes Nacionais] [Fabricantes Internacionais]

**Embalagem:** BUSTIER DE ALUMINIO/PLASTICO INCOLOR - Primária  
 CARTUCHO DE CARTOLINA - Secundária  
**Local de Fabricação:** [Fabricantes Nacionais] [Fabricantes Internacionais]

**Apresentação ATIVA** **Forma Física** **Nº Apres.** **Data de Publicação**  
 10 MG COM REV CT BL AL PLAS INC X 20 COMPRIMIDO REVESTIDO 10 19/10/2000  
**Validade:** 24 meses **Registro:** 1004702700108  
**Princípio Ativo:** SINVAS-TATINA  
**Complemento Diferencial da Apresentação:** [Fabricantes Nacionais] [Fabricantes Internacionais]

**Embalagem:** BUSTIER DE ALUMINIO/PLASTICO INCOLOR - Primária  
 CARTUCHO DE CARTOLINA - Secundária  
**Local de Fabricação:** [Fabricantes Nacionais] [Fabricantes Internacionais]

**Apresentação ATIVA** **Forma Física** **Nº Apres.** **Data de Publicação**  
 10 MG COM REV CT BL AL PLAS INC X 30 COMPRIMIDO REVESTIDO 11 19/10/2000  
**Validade:** 24 meses **Registro:** 1004702700116  
**Princípio Ativo:** SINVAS-TATINA  
**Complemento Diferencial da Apresentação:** [Fabricantes Nacionais] [Fabricantes Internacionais]

**Embalagem:** BUSTIER DE ALUMINIO/PLASTICO INCOLOR - Primária  
 CARTUCHO DE CARTOLINA - Secundária  
**Local de Fabricação:** [Fabricantes Nacionais] [Fabricantes Internacionais]

**Apresentação ATIVA** **Forma Física** **Nº Apres.** **Data de Publicação**  
 20 MG COM REV CT BL AL PLAS INC X 10 COMPRIMIDO REVESTIDO 12 19/10/2000  
**Validade:** 24 meses **Registro:** 1004702700124  
**Princípio Ativo:** SINVAS-TATINA  
**Complemento Diferencial da Apresentação:** [Fabricantes Nacionais] [Fabricantes Internacionais]

**Embalagem:** BUSTIER DE ALUMINIO/PLASTICO INCOLOR - Primária  
 CARTUCHO DE CARTOLINA - Secundária  
**Local de Fabricação:** [Fabricantes Nacionais] [Fabricantes Internacionais]

**Apresentação ATIVA** **Forma Física** **Nº Apres.** **Data de Publicação**

**Apresentação ATIVA** **Forma Física** **Nº Apres.** **Data de Publicação**  
 20 MG COM REV CT BL AL PLAS INC X 20 COMPRIMIDO REVESTIDO 13 19/10/2000  
**Validade:** 24 meses **Registro:** 1004702700132  
**Princípio Ativo:** SINVAS-TATINA  
**Complemento Diferencial da Apresentação:** [Fabricantes Nacionais] [Fabricantes Internacionais]

**Embalagem:** BUSTIER DE ALUMINIO/PLASTICO INCOLOR - Primária  
 CARTUCHO DE CARTOLINA - Secundária  
**Local de Fabricação:** [Fabricantes Nacionais] [Fabricantes Internacionais]

**Apresentação ATIVA** **Forma Física** **Nº Apres.** **Data de Publicação**  
 20 MG COM REV CT BL AL PLAS INC X 30 COMPRIMIDO REVESTIDO 14 19/10/2000  
**Validade:** 24 meses **Registro:** 1004702700140  
**Princípio Ativo:** SINVAS-TATINA  
**Complemento Diferencial da Apresentação:** [Fabricantes Nacionais] [Fabricantes Internacionais]

**Embalagem:** BUSTIER DE ALUMINIO/PLASTICO INCOLOR - Primária  
 CARTUCHO DE CARTOLINA - Secundária  
**Local de Fabricação:** [Fabricantes Nacionais] [Fabricantes Internacionais]

**Apresentação ATIVA** **Forma Física** **Nº Apres.** **Data de Publicação**  
 40 MG COM REV CT BL AL PLAS INC X 10 COMPRIMIDO REVESTIDO 15 19/10/2000  
**Validade:** 24 meses **Registro:** 1004702700159  
**Princípio Ativo:** SINVAS-TATINA  
**Complemento Diferencial da Apresentação:** [Fabricantes Nacionais] [Fabricantes Internacionais]

**Embalagem:** BUSTIER DE ALUMINIO/PLASTICO INCOLOR - Primária  
 CARTUCHO DE CARTOLINA - Secundária  
**Local de Fabricação:** [Fabricantes Nacionais] [Fabricantes Internacionais]

**Apresentação ATIVA** **Forma Física** **Nº Apres.** **Data de Publicação**  
 40 MG COM REV CT BL AL PLAS INC X 20 COMPRIMIDO REVESTIDO 16 19/10/2000  
**Validade:** 24 meses **Registro:** 1004702700167  
**Princípio Ativo:** SINVAS-TATINA  
**Complemento Diferencial da Apresentação:** [Fabricantes Nacionais] [Fabricantes Internacionais]

**Embalagem:** BUSTIER DE ALUMINIO/PLASTICO INCOLOR - Primária  
 CARTUCHO DE CARTOLINA - Secundária  
**Local de Fabricação:** [Fabricantes Nacionais] [Fabricantes Internacionais]

**Apresentação ATIVA** **Forma Física** **Nº Apres.** **Data de Publicação**  
 40 MG COM REV CT BL AL PLAS INC X 10 COMPRIMIDO REVESTIDO 17 19/10/2000  
**Validade:** 24 meses **Registro:** 1004702700175  
**Princípio Ativo:** SINVAS-TATINA  
**Complemento Diferencial da Apresentação:** [Fabricantes Nacionais] [Fabricantes Internacionais]

**Embalagem:** BUSTIER DE ALUMINIO/PLASTICO INCOLOR - Primária  
 CARTUCHO DE CARTOLINA - Secundária

Local de Fabricação: ...

**Apresentação ATIVA** ... **Forma Física** ... **Nº Apros.** ... **Data de Publicação** ...

**Validade:** ... **Princípio Ativo:** ... **Complemento Diferencial da Apresentação:** ...

**Local de Fabricação:** ... **Fabricantes Nacionais:** ... **Fabricantes Internacionais:** ...

**Forma Física** ... **Nº Apros.** ... **Data de Publicação** ...

**Validade:** ... **Princípio Ativo:** ... **Complemento Diferencial da Apresentação:** ...

**Local de Fabricação:** ... **Fabricantes Nacionais:** ... **Fabricantes Internacionais:** ...

**Forma Física** ... **Nº Apros.** ... **Data de Publicação** ...

**Validade:** ... **Princípio Ativo:** ... **Complemento Diferencial da Apresentação:** ...

**Local de Fabricação:** ... **Fabricantes Nacionais:** ... **Fabricantes Internacionais:** ...

**Forma Física** ... **Nº Apros.** ... **Data de Publicação** ...

**Validade:** ... **Princípio Ativo:** ... **Complemento Diferencial da Apresentação:** ...

**Local de Fabricação:** ... **Fabricantes Nacionais:** ... **Fabricantes Internacionais:** ...

**Forma Física** ... **Nº Apros.** ... **Data de Publicação** ...

**Validade:** ... **Princípio Ativo:** ... **Complemento Diferencial da Apresentação:** ...

**Local de Fabricação:** ... **Fabricantes Nacionais:** ... **Fabricantes Internacionais:** ...

**Forma Física** ... **Nº Apros.** ... **Data de Publicação** ...

**Validade:** ... **Princípio Ativo:** ... **Complemento Diferencial da Apresentação:** ...

**Local de Fabricação:** ... **Fabricantes Nacionais:** ... **Fabricantes Internacionais:** ...

**Forma Física** ... **Nº Apros.** ... **Data de Publicação** ...

**Validade:** ... **Princípio Ativo:** ... **Complemento Diferencial da Apresentação:** ...

**Local de Fabricação:** ... **Fabricantes Nacionais:** ... **Fabricantes Internacionais:** ...

**Forma Física** ... **Nº Apros.** ... **Data de Publicação** ...

**Validade:** ... **Princípio Ativo:** ... **Complemento Diferencial da Apresentação:** ...

**Local de Fabricação:** ... **Fabricantes Nacionais:** ... **Fabricantes Internacionais:** ...

LABORATORIO DE FARMACIA, S.A. - SUCURSAL

Local de Fabricação:

LABORATORIO DE FARMACIA, S.A. - SUCURSAL

Forma Física

COMPRIMIDO REVESTIDO

Validade: 24 meses

Princípio Ativo: SIMVASTATINA

Complemento Diferencial da Apresentação:

BUSFEN DE ALUMINIO/PLASTICO INCOLOR Primária

CARTÃO DE CARTOLINA - Secundária

Local de Fabricação:

LABORATORIO DE FARMACIA, S.A. - SUCURSAL

Forma Física

COMPRIMIDO REVESTIDO

Validade: 24 meses

Princípio Ativo: SIMVASTATINA

Complemento Diferencial da Apresentação:

BUSFEN DE ALUMINIO/PLASTICO INCOLOR Primária

CARTÃO DE CARTOLINA - Secundária

Local de Fabricação:

LABORATORIO DE FARMACIA, S.A. - SUCURSAL

Forma Física

COMPRIMIDO REVESTIDO

Validade: 24 meses

Princípio Ativo: SIMVASTATINA

Complemento Diferencial da Apresentação:

BUSFEN DE ALUMINIO/PLASTICO INCOLOR Primária

CARTÃO DE CARTOLINA - Secundária

Local de Fabricação:

LABORATORIO DE FARMACIA, S.A. - SUCURSAL

Forma Física

COMPRIMIDO REVESTIDO

Validade: 24 meses

Princípio Ativo: SIMVASTATINA

Complemento Diferencial da Apresentação:

BUSFEN DE ALUMINIO/PLASTICO INCOLOR Primária

CARTÃO DE CARTOLINA - Secundária

Local de Fabricação:

LABORATORIO DE FARMACIA, S.A. - SUCURSAL

Forma Física

COMPRIMIDO REVESTIDO

Validade: 24 meses

Princípio Ativo: SIMVASTATINA

Complemento Diferencial da Apresentação:

BUSFEN DE ALUMINIO/PLASTICO INCOLOR Primária

CARTÃO DE CARTOLINA - Secundária

Local de Fabricação:

LABORATORIO DE FARMACIA, S.A. - SUCURSAL

Forma Física

COMPRIMIDO REVESTIDO

Validade: 24 meses

Princípio Ativo: SIMVASTATINA

Complemento Diferencial da Apresentação:

BUSFEN DE ALUMINIO/PLASTICO INCOLOR Primária

CARTÃO DE CARTOLINA - Secundária

Local de Fabricação:

LABORATORIO DE FARMACIA, S.A. - SUCURSAL

Forma Física

COMPRIMIDO REVESTIDO

Validade: 24 meses

Princípio Ativo: SIMVASTATINA

Complemento Diferencial da Apresentação:

BUSFEN DE ALUMINIO/PLASTICO INCOLOR Primária

CARTÃO DE CARTOLINA - Secundária

Local de Fabricação:

LABORATORIO DE FARMACIA, S.A. - SUCURSAL

Forma Física

COMPRIMIDO REVESTIDO

Validade: 24 meses

Princípio Ativo: SIMVASTATINA

Complemento Diferencial da Apresentação:

BUSFEN DE ALUMINIO/PLASTICO INCOLOR Primária

CARTÃO DE CARTOLINA - Secundária

Local de Fabricação:

LABORATORIO DE FARMACIA, S.A. - SUCURSAL

Forma Física

COMPRIMIDO REVESTIDO

Validade: 24 meses

Princípio Ativo: SIMVASTATINA

Complemento Diferencial da Apresentação:

10 MG COM REV CT BL AL PLAS TRANS X 600 (EMB HOSP)	COMPRIMIDO SIMPLES	35	19/10/2000
<b>Validade:</b>	24 meses	<b>Registro:</b>	1004702700353
<b>Princípio Ativo:</b>	SINVASTATINA		
<b>Complemento Diferencial da Apresentação:</b>	[sem dados cadastrados]		
<b>Embalagem:</b>	BLISTER DE ALUMÍNIO/PLÁSTICO INCOLOR - Primária CAIXA OU CARTUCHO DE PAPELÃO - Secundária		
<b>Local de Fabricação:</b>	Fabricantes Nacionais [sem dados cadastrados]		
	Fabricantes Internacionais [sem dados cadastrados]		
<b>Apresentação ATIVA</b>	<b>Forma Física</b>	<b>Nº Apres.</b>	<b>Data de Publicação</b>
10 MG COM REV CT BL AL PLAS TRANS X 900 (EMB HOSP)	COMPRIMIDO SIMPLES	36	19/10/2000
<b>Validade:</b>	24 meses	<b>Registro:</b>	1004702700361
<b>Princípio Ativo:</b>	SINVASTATINA		
<b>Complemento Diferencial da Apresentação:</b>	[sem dados cadastrados]		
<b>Embalagem:</b>	BLISTER DE ALUMÍNIO/PLÁSTICO INCOLOR - Primária CAIXA OU CARTUCHO DE PAPELÃO - Secundária		
<b>Local de Fabricação:</b>	Fabricantes Nacionais [sem dados cadastrados]		
	Fabricantes Internacionais [sem dados cadastrados]		
<b>Apresentação ATIVA</b>	<b>Forma Física</b>	<b>Nº Apres.</b>	<b>Data de Publicação</b>
20 MG COM REV CT BL AL PLAS TRANS X 150 (EMB HOSP)	COMPRIMIDO REVESTIDO	37	19/10/2000
<b>Validade:</b>	24 meses	<b>Registro:</b>	1004702700371
<b>Princípio Ativo:</b>	SINVASTATINA		
<b>Complemento Diferencial da Apresentação:</b>	[sem dados cadastrados]		
<b>Embalagem:</b>	BLISTER DE ALUMÍNIO/PLÁSTICO INCOLOR - Primária CARTUCHO DE CARTOLINA - Secundária		
<b>Local de Fabricação:</b>	Fabricantes Nacionais [sem dados cadastrados]		
	Fabricantes Internacionais [sem dados cadastrados]		
<b>Apresentação ATIVA</b>	<b>Forma Física</b>	<b>Nº Apres.</b>	<b>Data de Publicação</b>
20 MG COM REV CT BL AL PLAS TRANS X 300 (EMB HOSP)	COMPRIMIDO REVESTIDO	38	19/10/2000
<b>Validade:</b>	24 meses	<b>Registro:</b>	1004702700388
<b>Princípio Ativo:</b>	SINVASTATINA		
<b>Complemento Diferencial da Apresentação:</b>	[sem dados cadastrados]		
<b>Embalagem:</b>	BLISTER DE ALUMÍNIO/PLÁSTICO INCOLOR - Primária CARTUCHO DE CARTOLINA - Secundária		
<b>Local de Fabricação:</b>	Fabricantes Nacionais [sem dados cadastrados]		
	Fabricantes Internacionais [sem dados cadastrados]		
<b>Apresentação ATIVA</b>	<b>Forma Física</b>	<b>Nº Apres.</b>	<b>Data de Publicação</b>
20 MG COM REV CT BL AL PLAS TRANS X 600 (EMB HOSP)	COMPRIMIDO REVESTIDO	39	19/10/2000
<b>Validade:</b>	24 meses	<b>Registro:</b>	1004702700396
<b>Princípio Ativo:</b>	SINVASTATINA		

<b>Complemento Diferencial da Apresentação:</b>	[sem dados cadastrados]		
<b>Embalagem:</b>	BLISTER DE ALUMÍNIO/PLÁSTICO INCOLOR - Primária CARTUCHO DE CARTOLINA - Secundária		
<b>Local de Fabricação:</b>	Fabricantes Nacionais [sem dados cadastrados]		
	Fabricantes Internacionais [sem dados cadastrados]		
<b>Apresentação ATIVA</b>	<b>Forma Física</b>	<b>Nº Apres.</b>	<b>Data de Publicação</b>
20 MG COM REV CT BL AL PLAS TRANS X 900 (EMB HOSP)	COMPRIMIDO REVESTIDO	40	19/10/2000
<b>Validade:</b>	24 meses	<b>Registro:</b>	1004702700403
<b>Princípio Ativo:</b>	SINVASTATINA		
<b>Complemento Diferencial da Apresentação:</b>	[sem dados cadastrados]		
<b>Embalagem:</b>	BLISTER DE ALUMÍNIO/PLÁSTICO INCOLOR - Primária CARTUCHO DE CARTOLINA - Secundária		
<b>Local de Fabricação:</b>	Fabricantes Nacionais [sem dados cadastrados]		
	Fabricantes Internacionais [sem dados cadastrados]		
<b>Apresentação ATIVA</b>	<b>Forma Física</b>	<b>Nº Apres.</b>	<b>Data de Publicação</b>
40 MG COM REV CT BL AL PLAS TRANS X 150 (EMB HOSP)	COMPRIMIDO SIMPLES	41	19/10/2000
<b>Validade:</b>	24 meses	<b>Registro:</b>	1004702700418
<b>Princípio Ativo:</b>	SINVASTATINA		
<b>Complemento Diferencial da Apresentação:</b>	[sem dados cadastrados]		
<b>Embalagem:</b>	BLISTER DE ALUMÍNIO/PLÁSTICO INCOLOR - Primária CAIXA OU CARTUCHO DE PAPELÃO - Secundária		
<b>Local de Fabricação:</b>	Fabricantes Nacionais [sem dados cadastrados]		
	Fabricantes Internacionais [sem dados cadastrados]		
<b>Apresentação ATIVA</b>	<b>Forma Física</b>	<b>Nº Apres.</b>	<b>Data de Publicação</b>
40 MG COM REV CT BL AL PLAS TRANS X 300 (EMB HOSP)	COMPRIMIDO SIMPLES	42	19/10/2000
<b>Validade:</b>	24 meses	<b>Registro:</b>	1004702700426
<b>Princípio Ativo:</b>	SINVASTATINA		
<b>Complemento Diferencial da Apresentação:</b>	[sem dados cadastrados]		
<b>Embalagem:</b>	BLISTER DE ALUMÍNIO/PLÁSTICO INCOLOR - Primária CAIXA OU CARTUCHO DE PAPELÃO - Secundária		
<b>Local de Fabricação:</b>	Fabricantes Nacionais [sem dados cadastrados]		
	Fabricantes Internacionais [sem dados cadastrados]		
<b>Apresentação ATIVA</b>	<b>Forma Física</b>	<b>Nº Apres.</b>	<b>Data de Publicação</b>
40 MG COM REV CT BL AL PLAS TRANS X 600 (EMB HOSP)	COMPRIMIDO SIMPLES	43	19/10/2000
<b>Validade:</b>	24 meses	<b>Registro:</b>	1004702700434
<b>Princípio Ativo:</b>	SINVASTATINA		
<b>Complemento Diferencial da Apresentação:</b>	[sem dados cadastrados]		
<b>Embalagem:</b>	BLISTER DE ALUMÍNIO/PLÁSTICO INCOLOR - Primária CAIXA OU CARTUCHO DE PAPELÃO - Secundária		



Consulta de Produtos



Detalhe do Produto : SINVASTATINA

**Nome da Empresa:** SANGUINHO BRASIL INDUSTRIA FARMACEUTICA LTDA  
**CNPJ:** 07.296.647/0001-16  
**Nome Comercial:** SINVASTATINA  
**Princípio Ativo:** SINVASTATINA  
**Categoria:** ANTI-PAINÉIS  
**Registro:** 1004704720017  
**Processo:** 27.371.363637/2008-16  
**Vencimento do Registro:** 12/2019

**Forma Física:** COMPRIMIDO REVESTIDO  
**Validade:** 24 meses  
**Local de Fabricação:** Laboratório Nacional SANGUINHO INTERNAZIONALE

**Forma Física:** COMPRIMIDO REVESTIDO  
**Validade:** 24 meses  
**Local de Fabricação:** Laboratório Nacional SANGUINHO INTERNAZIONALE

**Forma Física:** COMPRIMIDO REVESTIDO  
**Validade:** 24 meses  
**Local de Fabricação:** Laboratório Nacional SANGUINHO INTERNAZIONALE

**Forma Física:** COMPRIMIDO REVESTIDO  
**Validade:** 24 meses  
**Local de Fabricação:** Laboratório Nacional SANGUINHO INTERNAZIONALE

**Forma Física:** COMPRIMIDO REVESTIDO  
**Validade:** 24 meses  
**Local de Fabricação:** Laboratório Nacional SANGUINHO INTERNAZIONALE

**Forma Física:** COMPRIMIDO REVESTIDO  
**Validade:** 24 meses  
**Local de Fabricação:** Laboratório Nacional SANGUINHO INTERNAZIONALE

**Forma Física:** COMPRIMIDO REVESTIDO  
**Validade:** 24 meses  
**Local de Fabricação:** Laboratório Nacional SANGUINHO INTERNAZIONALE

**Forma Física:** COMPRIMIDO REVESTIDO  
**Validade:** 24 meses  
**Local de Fabricação:** Laboratório Nacional SANGUINHO INTERNAZIONALE

**Forma Física:** COMPRIMIDO REVESTIDO  
**Validade:** 24 meses  
**Local de Fabricação:** Laboratório Nacional SANGUINHO INTERNAZIONALE

**Forma Física:** COMPRIMIDO REVESTIDO  
**Validade:** 24 meses  
**Local de Fabricação:** Laboratório Nacional SANGUINHO INTERNAZIONALE

Skim 189  
 1071

SANDOZ DO BRASIL INDUSTRIA FARMACEUTICA LTDA - BRASIL

Fabricantes Internacionais

Apresentação ATIVA	Forma Física	Nº Apres.	Data de Publicação
20 MG COM REV CT BI AL PLAS INC X 60	COMPRIMIDO REVESTIDO	11	21/12/2009
<b>Validade:</b>	24 meses	<b>Registro:</b>	1004704720114
<b>Embalagem:</b>	BLISTER DE ALUMINIO/PLASTICO INCOLOR - Primária CARTUCHO DE CARTOLINA - Secundária		
<b>Local de Fabricação:</b>	Fabricantes Nacionais SANDOZ DO BRASIL INDUSTRIA FARMACEUTICA LTDA - BRASIL Fabricantes Internacionais [informação não disponível]		

Apresentação ATIVA	Forma Física	Nº Apres.	Data de Publicação
20 MG COM REV CT BI AL PLAS INC X 60	COMPRIMIDO REVESTIDO	12	21/12/2009
<b>Validade:</b>	24 meses	<b>Registro:</b>	1004704720122
<b>Embalagem:</b>	BLISTER DE ALUMINIO/PLASTICO INCOLOR - Primária CARTUCHO DE CARTOLINA - Secundária		
<b>Local de Fabricação:</b>	Fabricantes Nacionais SANDOZ DO BRASIL INDUSTRIA FARMACEUTICA LTDA - BRASIL Fabricantes Internacionais [informação não disponível]		

Apresentação ATIVA	Forma Física	Nº Apres.	Data de Publicação
10 MG COM REV CT BI AL PLAS INC X 20	COMPRIMIDO REVESTIDO	13	21/12/2009
<b>Validade:</b>	24 meses	<b>Registro:</b>	1004704720116
<b>Embalagem:</b>	BLISTER DE ALUMINIO/PLASTICO INCOLOR - Primária CARTUCHO DE CARTOLINA - Secundária		
<b>Local de Fabricação:</b>	Fabricantes Nacionais SANDOZ DO BRASIL INDUSTRIA FARMACEUTICA LTDA - BRASIL Fabricantes Internacionais [informação não disponível]		

Apresentação ATIVA	Forma Física	Nº Apres.	Data de Publicação
10 MG COM REV CT BI AL PLAS INC X 20	COMPRIMIDO REVESTIDO	14	21/12/2009
<b>Validade:</b>	24 meses	<b>Registro:</b>	1004704720149
<b>Embalagem:</b>	BLISTER DE ALUMINIO/PLASTICO INCOLOR - Primária CARTUCHO DE CARTOLINA - Secundária		
<b>Local de Fabricação:</b>	Fabricantes Nacionais SANDOZ DO BRASIL INDUSTRIA FARMACEUTICA LTDA - BRASIL Fabricantes Internacionais [informação não disponível]		

Apresentação ATIVA	Forma Física	Nº Apres.	Data de Publicação
40 MG COM REV CT BI AL PLAS INC X 30	COMPRIMIDO REVESTIDO	15	21/12/2009
<b>Validade:</b>	24 meses	<b>Registro:</b>	1004704720157
<b>Embalagem:</b>	BLISTER DE ALUMINIO/PLASTICO INCOLOR - Primária CARTUCHO DE CARTOLINA - Secundária		
<b>Local de Fabricação:</b>	Fabricantes Nacionais SANDOZ DO BRASIL INDUSTRIA FARMACEUTICA LTDA - BRASIL Fabricantes Internacionais [informação não disponível]		

Apresentação ATIVA	Forma Física	Nº Apres.	Data de Publicação
40 MG COM REV CT BI AL PLAS INC X 60	COMPRIMIDO REVESTIDO	16	21/12/2009
<b>Validade:</b>	24 meses	<b>Registro:</b>	1004704720165
<b>Embalagem:</b>	BLISTER DE ALUMINIO/PLASTICO INCOLOR - Primária		

SANDOZ DO BRASIL INDUSTRIA FARMACEUTICA LTDA - BRASIL

Local de Fabricação:

Fabricantes Nacionais  
SANDOZ DO BRASIL INDUSTRIA FARMACEUTICA LTDA - BRASIL  
Fabricantes Internacionais

Apresentação ATIVA	Forma Física	Nº Apres.	Data de Publicação
80 MG COM REV CT BI AL PLAS INC X 10	COMPRIMIDO REVESTIDO	17	21/12/2009
<b>Validade:</b>	24 meses	<b>Registro:</b>	1004704720173
<b>Embalagem:</b>	BLISTER DE ALUMINIO/PLASTICO INCOLOR - Primária CARTUCHO DE CARTOLINA - Secundária		
<b>Local de Fabricação:</b>	Fabricantes Nacionais SANDOZ DO BRASIL INDUSTRIA FARMACEUTICA LTDA - BRASIL Fabricantes Internacionais [informação não disponível]		

Apresentação ATIVA	Forma Física	Nº Apres.	Data de Publicação
80 MG COM REV CT BI AL PLAS INC X 20	COMPRIMIDO REVESTIDO	18	21/12/2009
<b>Validade:</b>	24 meses	<b>Registro:</b>	1004704720181
<b>Embalagem:</b>	BLISTER DE ALUMINIO/PLASTICO INCOLOR - Primária CARTUCHO DE CARTOLINA - Secundária		
<b>Local de Fabricação:</b>	Fabricantes Nacionais SANDOZ DO BRASIL INDUSTRIA FARMACEUTICA LTDA - BRASIL Fabricantes Internacionais [informação não disponível]		

Apresentação ATIVA	Forma Física	Nº Apres.	Data de Publicação
80 MG COM REV CT BI AL PLAS INC X 30	COMPRIMIDO REVESTIDO	19	21/12/2009
<b>Validade:</b>	24 meses	<b>Registro:</b>	1004704720191
<b>Embalagem:</b>	BLISTER DE ALUMINIO/PLASTICO INCOLOR - Primária CARTUCHO DE CARTOLINA - Secundária		
<b>Local de Fabricação:</b>	Fabricantes Nacionais SANDOZ DO BRASIL INDUSTRIA FARMACEUTICA LTDA - BRASIL Fabricantes Internacionais [informação não disponível]		

Apresentação ATIVA	Forma Física	Nº Apres.	Data de Publicação
80 MG COM REV CT BI AL PLAS INC X 60	COMPRIMIDO REVESTIDO	20	21/12/2009
<b>Validade:</b>	24 meses	<b>Registro:</b>	1004704720203
<b>Embalagem:</b>	BLISTER DE ALUMINIO/PLASTICO INCOLOR - Primária CARTUCHO DE CARTOLINA - Secundária		
<b>Local de Fabricação:</b>	Fabricantes Nacionais SANDOZ DO BRASIL INDUSTRIA FARMACEUTICA LTDA - BRASIL Fabricantes Internacionais [informação não disponível]		

Apresentação ATIVA	Forma Física	Nº Apres.	Data de Publicação
80 MG COM REV CT BI AL PLAS INC X 100 (1 MB HOSP)	COMPRIMIDO REVESTIDO	21	21/12/2009
<b>Validade:</b>	24 meses	<b>Registro:</b>	1004704720211
<b>Embalagem:</b>	BLISTER DE ALUMINIO/PLASTICO INCOLOR - Primária CARTUCHO DE CARTOLINA - Secundária		
<b>Local de Fabricação:</b>	Fabricantes Nacionais SANDOZ DO BRASIL INDUSTRIA FARMACEUTICA LTDA - BRASIL Fabricantes Internacionais [informação não disponível]		

Apresentação ATIVA	Forma Física	Nº Apres.	Data de Publicação
80 MG COM REV CT BI AL PLAS INC X 150 (1 MB HOSP)	COMPRIMIDO REVESTIDO	22	21/12/2009



Validade: 24 meses Registro: 1004701720271

Embalagem: BISTEER DE ALUMINIO/PLASTICO INCOLOR - Primaria  
Local de Fabricação: CARILHO DE CARILHOIA - Secundaria

Forma Física: Comprimido Revestido  
Nº Apres.: 73  
Data de Publicação: 21/12/2009

Validade: 24 meses Registro: 1004701720278

Embalagem: BISTEER DE ALUMINIO/PLASTICO INCOLOR - Primaria  
Local de Fabricação: CARILHO DE CARILHOIA - Secundaria

Validade: 24 meses Registro: 1004701720276

Embalagem: BISTEER DE ALUMINIO/PLASTICO INCOLOR - Primaria  
Local de Fabricação: CARILHO DE CARILHOIA - Secundaria

Validade: 24 meses Registro: 1004701720274

Embalagem: BISTEER DE ALUMINIO/PLASTICO INCOLOR - Primaria  
Local de Fabricação: CARILHO DE CARILHOIA - Secundaria

Validade: 24 meses Registro: 1004701720272

Embalagem: BISTEER DE ALUMINIO/PLASTICO INCOLOR - Primaria  
Local de Fabricação: CARILHO DE CARILHOIA - Secundaria

Validade: 24 meses Registro: 1004701720270

Embalagem: BISTEER DE ALUMINIO/PLASTICO INCOLOR - Primaria  
Local de Fabricação: CARILHO DE CARILHOIA - Secundaria

Validade: 24 meses Registro: 1004701720268

Embalagem: BISTEER DE ALUMINIO/PLASTICO INCOLOR - Primaria  
Local de Fabricação: CARILHO DE CARILHOIA - Secundaria

Validade: 24 meses Registro: 1004701720271

Embalagem: BISTEER DE ALUMINIO/PLASTICO INCOLOR - Primaria  
Local de Fabricação: CARILHO DE CARILHOIA - Secundaria

Forma Física: Comprimido Revestido  
Nº Apres.: 28  
Data de Publicação: 21/12/2009

Validade: 24 meses Registro: 1004701720278

Embalagem: BISTEER DE ALUMINIO/PLASTICO INCOLOR - Primaria  
Local de Fabricação: CARILHO DE CARILHOIA - Secundaria

Validade: 24 meses Registro: 1004701720276

Embalagem: BISTEER DE ALUMINIO/PLASTICO INCOLOR - Primaria  
Local de Fabricação: CARILHO DE CARILHOIA - Secundaria

Validade: 24 meses Registro: 1004701720274

Embalagem: BISTEER DE ALUMINIO/PLASTICO INCOLOR - Primaria  
Local de Fabricação: CARILHO DE CARILHOIA - Secundaria

Validade: 24 meses Registro: 1004701720272

Embalagem: BISTEER DE ALUMINIO/PLASTICO INCOLOR - Primaria  
Local de Fabricação: CARILHO DE CARILHOIA - Secundaria

Validade: 24 meses Registro: 1004701720270

Embalagem: BISTEER DE ALUMINIO/PLASTICO INCOLOR - Primaria  
Local de Fabricação: CARILHO DE CARILHOIA - Secundaria

Validade: 24 meses Registro: 1004701720268

Embalagem: BISTEER DE ALUMINIO/PLASTICO INCOLOR - Primaria  
Local de Fabricação: CARILHO DE CARILHOIA - Secundaria

Validade: 24 meses Registro: 1004701720266

Embalagem: BISTEER DE ALUMINIO/PLASTICO INCOLOR - Primaria  
Local de Fabricação: CARILHO DE CARILHOIA - Secundaria



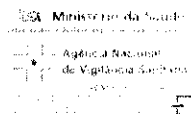

## Consulta de Produtos



## Detalhe do Produto : varfarina sódica

<b>Nome da Empresa:</b>	UNIÃO QUÍMICA FARMACÉUTICA NACIONAL S/A		
<b>CNPJ:</b>	60.665.981/0001-18	<b>Autorização:</b>	1004977
<b>Nome Comercial:</b>	varfarina sódica		
<b>Categoria:</b>	ANTICOAGULANTES		
<b>Registro:</b>	104971323		
<b>Processo:</b>	25351-21-058/2005-01		
<b>Vencimento do Registro:</b>	11/2020		

Apresentação ATIVA	Forma Física	Nº Apres.	Data de Publicação
5 MG COM CT STR AL X 10	COMPRIMIDO SIMPLES	1	21/11/2005
<b>Validade:</b>	24 meses		
<b>Princípio Ativo:</b>	VARTARINA SÓDICA		
<b>Complemento Diferencial da Apresentação:</b>	[sem dados cadastrais]		
<b>Embalagem:</b>	STRIP DE ALUMÍNIO - Primária CARTUCHO DE CARTOLINA - Secundária		
<b>Local de Fabricação:</b>	Fabricantes Nacionais UNIÃO QUÍMICA FARMACÉUTICA NACIONAL S/A - BRASIL  Fabricantes Internacionais [sem dados cadastrais]		

Apresentação ATIVA	Forma Física	Nº Apres.	Data de Publicação
5 MG COM CT STR AL X 10	COMPRIMIDO SIMPLES	2	21/11/2005
<b>Validade:</b>	24 meses		
<b>Princípio Ativo:</b>	VARTARINA SÓDICA		
<b>Complemento Diferencial da Apresentação:</b>	[sem dados cadastrais]		
<b>Embalagem:</b>	STRIP DE ALUMÍNIO - Primária CARTUCHO DE CARTOLINA - Secundária		
<b>Local de Fabricação:</b>	Fabricantes Nacionais UNIÃO QUÍMICA FARMACÉUTICA NACIONAL S/A - BRASIL  Fabricantes Internacionais [sem dados cadastrais]		

Apresentação ATIVA	Forma Física	Nº Apres.	Data de Publicação
5 MG COM CT STR AL X 100 (EMB HOSP)	COMPRIMIDO SIMPLES	3	21/11/2005
<b>Validade:</b>	24 meses		
<b>Princípio Ativo:</b>	VARTARINA SÓDICA		
<b>Complemento Diferencial da Apresentação:</b>	[sem dados cadastrais]		
<b>Embalagem:</b>	STRIP DE ALUMÍNIO - Primária CARTUCHO DE CARTOLINA - Secundária		
<b>Local de Fabricação:</b>	Fabricantes Nacionais UNIÃO QUÍMICA FARMACÉUTICA NACIONAL S/A - BRASIL  Fabricantes Internacionais [sem dados cadastrais]		

Apresentação ATIVA	Forma Física	Nº Apres.	Data de Publicação
--------------------	--------------	-----------	--------------------

Apresentação ATIVA	Forma Física	Nº Apres.	Data de Publicação
5 MG COM CT STR AL X 200 (EMB HOSP)	COMPRIMIDO SIMPLES	1	21/11/2005
<b>Validade:</b>	24 meses		
<b>Princípio Ativo:</b>	VARTARINA SÓDICA		
<b>Complemento Diferencial da Apresentação:</b>	[sem dados cadastrais]		
<b>Embalagem:</b>	STRIP DE ALUMÍNIO - Primária CARTUCHO DE CARTOLINA - Secundária		
<b>Local de Fabricação:</b>	Fabricantes Nacionais UNIÃO QUÍMICA FARMACÉUTICA NACIONAL S/A - BRASIL  Fabricantes Internacionais [sem dados cadastrais]		

Apresentação ATIVA	Forma Física	Nº Apres.	Data de Publicação
5 MG COM CT STR AL X 500 (EMB HOSP)	COMPRIMIDO SIMPLES	5	21/11/2005
<b>Validade:</b>	24 meses		
<b>Princípio Ativo:</b>	VARTARINA SÓDICA		
<b>Complemento Diferencial da Apresentação:</b>	[sem dados cadastrais]		
<b>Embalagem:</b>	STRIP DE ALUMÍNIO - Primária CARTUCHO DE CARTOLINA - Secundária		
<b>Local de Fabricação:</b>	Fabricantes Nacionais UNIÃO QUÍMICA FARMACÉUTICA NACIONAL S/A - BRASIL  Fabricantes Internacionais [sem dados cadastrais]		

Apresentação ATIVA	Forma Física	Nº Apres.	Data de Publicação
5 MG COM CT BL AL AL X 10	COMPRIMIDO SIMPLES	6	21/11/2005
<b>Validade:</b>	24 meses		
<b>Princípio Ativo:</b>	VARTARINA SÓDICA		
<b>Complemento Diferencial da Apresentação:</b>	[sem dados cadastrais]		
<b>Embalagem:</b>	BLISTER DE ALUMÍNIO/ALUMÍNIO - Primária CARTUCHO DE CARTOLINA - Secundária		
<b>Local de Fabricação:</b>	Fabricantes Nacionais UNIÃO QUÍMICA FARMACÉUTICA NACIONAL S/A - BRASIL  Fabricantes Internacionais [sem dados cadastrais]		

Apresentação ATIVA	Forma Física	Nº Apres.	Data de Publicação
5 MG COM CT BL AL AL X 30	COMPRIMIDO SIMPLES	7	21/11/2005
<b>Validade:</b>	24 meses		
<b>Princípio Ativo:</b>	VARTARINA SÓDICA		
<b>Complemento Diferencial da Apresentação:</b>	[sem dados cadastrais]		
<b>Embalagem:</b>	BLISTER DE ALUMÍNIO/ALUMÍNIO - Primária CARTUCHO DE CARTOLINA - Secundária		
<b>Local de Fabricação:</b>	Fabricantes Nacionais UNIÃO QUÍMICA FARMACÉUTICA NACIONAL S/A - BRASIL  Fabricantes Internacionais [sem dados cadastrais]		

Apresentação ATIVA	Forma Física	Nº Apres.	Data de Publicação
5 MG COM CX BL AL AL X 100 (EMB HOSP)	COMPRIMIDO SIMPLES	8	21/11/2005
<b>Validade:</b>	24 meses		
<b>Princípio Ativo:</b>	VARTARINA SÓDICA		
<b>Complemento Diferencial da Apresentação:</b>	[sem dados cadastrais]		
<b>Embalagem:</b>	BLISTER DE ALUMÍNIO/ALUMÍNIO - Primária CARTUCHO DE CARTOLINA - Secundária		

1075  
Item 198

Forma de Fabricação:

Forma de Fabricação: 1 - Produto Xim Al Al X Sim (Pulveroso)  
2 - Produto Xim Al Al X Sim (Granulado)  
3 - Produto Xim Al Al X Sim (Sólido)

Apresentação ATIVA

Forma Física: Comprimidos Simples

Nº Apres. Publicação: 9

Validade:

24 meses

Requisito: 1000/11/2004

Princípio Ativo:

VARIANINA SÓLIDA

Complemento Diferencial da Apresentação:

INÍTE DE ALUMÍNIO ALUMÍNICO - Produto em pó para a preparação de comprimidos

Embalagem:

Embalagem: 1000/11/2004

Local de fabricação:

Indústria Nacional S.A. - Brasil

Apresentação ATIVA

Forma Física: Comprimidos Simples

Nº Apres. Publicação: 10

Validade:

24 meses

Requisito: 1000/11/2004

Princípio Ativo:

VARIANINA SÓLIDA

Complemento Diferencial da Apresentação:

INÍTE DE ALUMÍNIO ALUMÍNICO - Produto em pó para a preparação de comprimidos

Embalagem:

Embalagem: 1000/11/2004

Local de fabricação:

Indústria Nacional S.A. - Brasil

[ SCELAR ]

S/A, Indústria S. Area Especial S7, Bairro B. Terço Brasileira - DF - CEP: 71205-070 - Central de Atendimento Anvisa - 0800 612 7282