



CARTÓRIO

Autenticação Digital Código: 27032301218616005440-4
Data: 23/01/2021 13:32:18
Valor Total do Ato: R\$ 4,66
Selo Digital Tipo Normal C: ALA36919-BZ0N;



Cartório Azevêdo Bastos
Av. Presidente Epitácio Pessoa - 145
Bairro dos Estados, João Pessoa - PB
(31) 3244-544 - cartorio@azevedobastos.nol.br
https://azevedobastos.nol.br



TPPB



Confira os dados do ato em: https://selodigital.tjpb.jus.br ou Consulte o Documento em: https://azevedobastos.nol.br/documento/27032301218616005440

https://autenticadocimento.br.com.br/apr-ajp-autenticadocimento/index.html#/template/-2?pagamentos=2f867-892.br

Transação efetuada com sucesso por J0122907 ANACLETO FERRARI

Guvidoria
8800 729 5678
Recibamos nas soluçõadas nos canais de
habitais agenda, SAC e demais canais de
atendimento.
atendimento a deficientes Auditivos ou de fala
8800 729 0888
Informações, reclamações, cancelamento de cartão,
outros produtos e serviços de Guvidoria.
SAC 88
8800 729 0722
Informações, reclamações, cancelamento de
produtos e serviços.
Guvidoria
8800 729 5678
Recibamos nas soluçõadas nos canais de
habitais agenda, SAC e demais canais de
atendimento.
atendimento a deficientes Auditivos ou de fala
8800 729 0888
Informações, reclamações, cancelamento de cartão,
outros produtos e serviços de Guvidoria.

Central de Atendimento BB
4004 0001 Capitais e regiões metropolitanas
8800 729 0001 Demais localidades.
Consultas, informações e serviços transacionais.
SAC 88
8800 729 0722
Informações, reclamações, cancelamento de
produtos e serviços.
Guvidoria
8800 729 5678
Recibamos nas soluçõadas nos canais de
habitais agenda, SAC e demais canais de
atendimento.
atendimento a deficientes Auditivos ou de fala
8800 729 0888
Informações, reclamações, cancelamento de cartão,
outros produtos e serviços de Guvidoria.

NR DOCUMENTO 12.201
DATA DE VENCIMENTO 31/05/2021
DATA DO PAGAMENTO 22/01/2021
VALOR DO DOCUMENTO 395,38
VALOR COBRADO 395,38
NR.AUTENTICACAO 7.9A7.30F.081.81D.FF9
Central de Atendimento BB
4004 0001 Capitais e regiões metropolitanas
8800 729 0001 Demais localidades.
Consultas, informações e serviços transacionais.
SAC 88
8800 729 0722
Informações, reclamações, cancelamento de
produtos e serviços.
Guvidoria
8800 729 5678
Recibamos nas soluçõadas nos canais de
habitais agenda, SAC e demais canais de
atendimento.
atendimento a deficientes Auditivos ou de fala
8800 729 0888
Informações, reclamações, cancelamento de cartão,
outros produtos e serviços de Guvidoria.

CLIENTE: ALTERMED MATERIAL MEDICO
AGENCIA: 0276-3
CONTA: 381.949-3
BANCO BRADESCO S.A.
237903073690210000734430900001386370000039538
BENEFICIARIO:
PREFEITURA MUNICIPAL DE RIO DO SUL
NOME FANTASIA:
PREFEITURA MUNICIPAL DE RIO DO SUL
CNPJ: 83.102.574/0001-06
BENEFICIARIO FINAL:
PREFEITURA MUNICIPAL DE RIO DO SUL
CNPJ: 83.102.574/0001-06
PAGADOR:
ALTERMED MATERIAL MEDICO HOSPITALAR
CNPJ: 00.802.002/0001-02
CNPJ: 00.802.002/0001-02

COMPROVANTE DE PAGAMENTO DE TITULOS
22/01/2021 - 10:42:49
BANCO DO BRASIL - 02760275
0003



Boletos, Convênios e outros

332221031524898184
22/01/2021 10:42:47

Banco do Brasil

O presente documento digital foi conferido com o original e assinado digitalmente por LADY DIANA REGIS DE OLIVEIRA, em sábado, 23 de janeiro de 2021 17:16:51 GMT-03:00. CNS: 06.870-0 - 1º OFÍCIO DE REGISTRO CIVIL DAS PESSOAS NATURAIS E TABELIONATO DE NOTAS/PB, nos termos da medida provisória N. 2.200-2 de 24 de agosto de 2001. Sua autenticidade deveria ser confirmada no endereço eletrônico www.cenad.org.br/autenticidade. O presente documento digital pode ser convertido em papel por meio de autenticação no Tabelionato de Notas. Proveniente nº 100/2020 CNJ - artilho 22.

REPÚBLICA FEDERATIVA DO BRASIL
ESTADO DA PARAÍBA
CARTÓRIO AZEVEDO BASTOS
FUNDADO EM 1888
PRIMEIRO REGISTRO CIVIL DE NASCIMENTO E ÓBITOS E PRIVATIVO DE CASAMENTOS, INTERDIÇÕES E TUTELAS DA COMARCA DE JOÃO PESSOA

Av. Epitácio Pessoa, 1145 Bairro dos Estados 58030-00, João Pessoa PB
Tel.: (83) 3244-5404 / Fax: (83) 3244-5484
<http://www.azevedobastos.not.br>
E-mail: cartorio@azevedobastos.not.br



DECLARAÇÃO DE SERVIÇO DE AUTENTICAÇÃO DIGITAL

O Bst. Válber Azevedo de Miranda Cavalcanti, Oficial do Primeiro Registro Civil de Nascimentos e Óbitos e Privativo de Casamentos, Interdições e Tutelas com atribuição de autenticar e reconhecer firmas da Comarca de João Pessoa Capital do Estado da Paraíba, em virtude de Lei, etc...

DECLARO ainda que, para garantir transparência e segurança jurídica de todos os atos oriundos da atividade Notarial e Registral no Estado da Paraíba, foi instituído pela Lei Nº 10.132, de 06 de novembro de 2013, a aplicação obrigatória de um Selo Digital de Fiscalização Extrajudicial em todos os atos de notas e registro, composto de um código único (por exemplo: Selo Digital: ABC12345-X1X2) e dessa forma, cada autenticação processada pela nossa Serventia pode ser verificada e confirmada tantas vezes quanto for necessário através do site do Tribunal de Justiça do Estado da Paraíba, endereço <https://corregedoria.tjpb.jus.br/selo-digital/>.

A autenticação digital do documento faz prova de que, na data e hora em que ela foi realizada, a empresa ALTERMED MATERIAL MÉDICO HOSPITALAR LTDA tinha posse de um documento com as mesmas características que foram reproduzidas na cópia autenticada, sendo da empresa ALTERMED MATERIAL MÉDICO HOSPITALAR LTDA a responsabilidade, única e exclusiva, pela idoneidade do documento apresentado a este Cartório.

Nesse sentido, declaro que a ALTERMED MATERIAL MÉDICO HOSPITALAR LTDA assumiu, nos termos do artigo 8º, §1º, do Decreto nº 10.278/2020, que regulamentou o artigo 3º, inciso X, da Lei Federal nº 13.874/2019 e o artigo 2º-A da Lei Federal 12.682/2012, a responsabilidade pelo processo de digitalização dos documentos físicos, garantindo perante este Cartório e terceiros, a sua autoria e integridade.

De acordo com o disposto no artigo 2º-A, §7º, da Lei Federal nº 12.682/2012, o documento em anexo, identificado individualmente em cada Código de Autenticação Digital ou na referida sequência, poderá ser reproduzido em papel ou em qualquer outro meio físico.

Esta DECLARAÇÃO foi emitida em **25/01/2021 08:03:38 (hora local)** através do sistema de autenticação digital do Cartório Azevedo Bastos, de acordo com o Art. 1º, 10º e seus §§ 1º e 2º da MP 2200/2001, como também, o documento eletrônico autenticado contendo o Certificado Digital do titular do Cartório Azevedo Bastos, poderá ser solicitado diretamente a empresa ALTERMED MATERIAL MÉDICO HOSPITALAR LTDA ou ao Cartório pelo endereço de e-mail autentica@azevedobastos.not.br Para informações mais detalhadas deste ato, acesse o site <https://autdigital.azevedobastos.not.br> e informe o Código de Autenticação Digital.

Esta Declaração é válida por **tempo indeterminado** e está disponível para consulta em nosso site.

*Código de Autenticação Digital: 27032301218616005440-1 a 27032301218616005440-4

*Legislações Vigentes: Lei Federal nº 8.935/94, Lei Federal nº 10.406/2002, Medida Provisória nº 2200/2001, Lei Federal nº 13.105/2015, Lei Estadual nº 8.721/2008, Lei Estadual nº 10.132/2013, Provimento CGJ N° 003/2014 e Provimento CNJ N° 100/2020.

O referido é verdade, dou fé.

CHAVE DIGITAL

00005b1d734fd94f057f2d69e6bc05bc6280a8591c238b542749d4bc379cfbfb4fd0a68f03886e03fbf18e1c8948e07605bc47a680c76f078ad66d4def6a478220
c77af02f6ac8561c150d93000ddf



Presidência da República
Casa Civil
Medida Provisória nº 2.200-2
de 24 de agosto de 2001.





Estado de Santa Catarina
Município de Chapecó
Secretaria Municipal da Saúde

ATESTADO DE APTIDÃO

Atestamos para os devidos fins e efeitos legais, que a Empresa Alameda Material Médico Hospitalar Ltda inscrita no CNPJ sob nº 00.602.002/0001-02, com sede a Estrada Boa Esperança 2330 - CEP 89.163-554 - Bairro Funchos Carreiros, Rio do Sul - SC, fornece a Prefeitura Municipal de Chapecó Medicamentos, Materiais Médicos, Materiais Odontológicos, Móveis e Equipamentos Hospitalares, Instrumentos Cirúrgicos e Materiais, Equipamentos de Radiografia e Servantes Domissanitários, fornecendo material de primeira linha e reconhecida qualidade conforme anexo abaixo.

Pregão Eletrônico 033/2017

Item	Descrição do Produto	Unidade Medida	Qtd
14	Alcofeno 500mg Sds 500mg	Caixa	3000
21	Amoxiclavina 250/125mg	Caixa	112000
28	Amoxiclavina 250/125mg	Caixa	690000
41	Baclofenato Sódio 100mg Sds	Caixa	200
47	Ceftriaxona 250mg Sds	Caixa	230000
54	Ceftriaxona 250mg Sds	Caixa	7500
56	Ceftriaxona 250mg Sds	Caixa	1200
77	Soro Fisológico 0,9% 1000ml	Caixa	6000
91	Enxofre 100mg Sds	Caixa	20000
97	Dexametasona 0,5mg Sds	Caixa	920
107	Dexametasona 0,5mg Sds	Caixa	0
125	Fluocetina 100mg Sds	Caixa	200000
133	Fluocetina 100mg Sds	Caixa	1000
141	Clorazepato 15mg Sds	Caixa	200
144	Clorazepato 15mg Sds	Caixa	600
158	Haloperidol 5mg Sds	Caixa	2300
171	Haloperidol 5mg Sds	Caixa	1500
201	Metformina 850mg Sds	Caixa	6250
206	Metformina 850mg Sds	Caixa	500
244	Paracetamol 500mg Sds	Caixa	3000
252	Paracetamol 500mg Sds	Caixa	100000
276	Soro Ringier Clorazepato 15mg Sds	Caixa	100
284	Lamivudina 100mg Sds	Caixa	35000
292	Lamivudina 100mg Sds	Caixa	2000
300	Cápsula - Fenilproporexona 100mg Sds	Caixa	120

Rua Maranhão Fátima Pinheiro, 1164 - Centro - Chapecó - SC
Cep: 89901-500 - fone: (51) 3322-0990 - Email: atendimento@chapeco.sc.gov.br



CARTÓRIO
Autenticação Digital Código: 270328072060281937-1
Data: 20/07/2018 15:41:58
Valor Total do Ato: R\$ 43,40
Data Digital Tipo Normal C: AK034329-AK034329



Cartório Azevedo Bastos
R. Maranhão Fátima Pinheiro, 1164 - Centro - Chapecó - SC
Cep: 89901-500 - fone: (51) 3322-0990 - Email: atendimento@chapeco.sc.gov.br



B.J.F.T.

Documento Autenticado Digitalmente de acordo com as artigos 1º, 3º e 7º do Vº Art. 4º da Lei Federal nº 335/1994 e Art. 6º da Lei Estadual nº 721/2004 e Anexo a presente imagem digitalizada, reprodução fiel do documento apresentado e conferido neste ato. O usuário que visualizar este documento deve conferir os dados do ato em: <http://www.cartorioa.com.br> ou <http://www.cartorioa.com.br/verdocumento.aspx?codigo=270328072060281937-1>



Estado de Santa Catarina
Município de Chapecó
Secretaria Municipal da Saúde

Pregão Presencial 004/2018

Item	Descrição do Produto	Unidade Medida	Qtd
4	Água Oxigenada 3%, 120ml	Caixa	600
17	Água Oxigenada 3%, 120ml	Caixa	60
18	Água Oxigenada 3%, 120ml	Caixa	100
19	Água Oxigenada 3%, 120ml	Caixa	60
23	Água Oxigenada 3%, 120ml	Caixa	3000
24	Água Oxigenada 3%, 120ml	Caixa	60
25	Água Oxigenada 3%, 120ml	Caixa	200
29	Água Oxigenada 3%, 120ml	Caixa	200

Pregão Presencial 018/2018

Item	Descrição do Produto	Unidade Medida	Qtd
2	Água Oxigenada 3%, 120ml	Caixa	20
15	Água Oxigenada 3%, 120ml	Caixa	5000
18	Água Oxigenada 3%, 120ml	Caixa	2000
23	Água Oxigenada 3%, 120ml	Caixa	200

Pregão Presencial 030/2018

Item	Descrição do Produto	Unidade Medida	Qtd
17	Água Oxigenada 3%, 120ml	Caixa	300
18	Água Oxigenada 3%, 120ml	Caixa	100
26	Água Oxigenada 3%, 120ml	Caixa	20
48	Água Oxigenada 3%, 120ml	Caixa	120
68	Água Oxigenada 3%, 120ml	Caixa	100
92	Água Oxigenada 3%, 120ml	Caixa	100
109	Água Oxigenada 3%, 120ml	Caixa	14000
104	Água Oxigenada 3%, 120ml	Caixa	110150
119	Água Oxigenada 3%, 120ml	Caixa	59680
129	Água Oxigenada 3%, 120ml	Caixa	470
130	Água Oxigenada 3%, 120ml	Caixa	1000
130	Água Oxigenada 3%, 120ml	Caixa	10

Pregão Presencial 040/2018

Item	Descrição do Produto	Unidade Medida	Qtd
20	Água Oxigenada 3%, 120ml	Caixa	200
28	Água Oxigenada 3%, 120ml	Caixa	5000
30	Água Oxigenada 3%, 120ml	Caixa	99997
31	Água Oxigenada 3%, 120ml	Caixa	100000
31	Água Oxigenada 3%, 120ml	Caixa	6000
47	Água Oxigenada 3%, 120ml	Caixa	40
70	Água Oxigenada 3%, 120ml	Caixa	300
72	Água Oxigenada 3%, 120ml	Caixa	1000
84	Água Oxigenada 3%, 120ml	Caixa	6000
96	Água Oxigenada 3%, 120ml	Caixa	10
102	Água Oxigenada 3%, 120ml	Caixa	5000

Rua Maranhão Fátima Pinheiro, 1164 - Centro - Chapecó - SC
Cep: 89901-500 - fone: (51) 3322-0990 - Email: atendimento@chapeco.sc.gov.br



CARTÓRIO
Autenticação Digital Código: 270328072060281937-1
Data: 20/07/2018 15:41:58
Valor Total do Ato: R\$ 43,40
Data Digital Tipo Normal C: AK034329-AK034329



Cartório Azevedo Bastos
R. Maranhão Fátima Pinheiro, 1164 - Centro - Chapecó - SC
Cep: 89901-500 - fone: (51) 3322-0990 - Email: atendimento@chapeco.sc.gov.br



B.J.F.T.

Documento Autenticado Digitalmente de acordo com as artigos 1º, 3º e 7º do Vº Art. 4º da Lei Federal nº 335/1994 e Art. 6º da Lei Estadual nº 721/2004 e Anexo a presente imagem digitalizada, reprodução fiel do documento apresentado e conferido neste ato. O usuário que visualizar este documento deve conferir os dados do ato em: <http://www.cartorioa.com.br> ou <http://www.cartorioa.com.br/verdocumento.aspx?codigo=270328072060281937-1>

ATESTADO DE CAPACIDADE TÉCNICA

Atestamos para os devidos fins e efeitos legais, que a Empresa Alfermed Material Medic Hospitalar Ltda, inscrita no CNPJ sob nº 09.802.002/0001-02, com sede a Estrada Boa Esperança, 2320 – CEP 89.163-554 – Bairro Fundo Candias, Rio do Sul – SC, fornece a Prefeitura Municipal de Itapema-SC, Medicamentos, Materiais Médicos, Materiais Odontológicos, Móveis e Equipamentos Hospitalares, Instrumentais Cirúrgicos e Materiais Equipamentos de Fisioterapia e Saneantes. Comissários, fornecendo materiais de primeira linha e reconhecida qualidade conforme relação abaixo:

Item	Descrição do Produto / Apresentação	Mod.	Número	Quantidade
3	DIGOSMINA 450 MG + HESPERIDINA 050 MG	PP	04.003/2016 (10149)	10000
18	SULFATO FERROSO GOTAS 125MG (25MG/ML) 30 ML	PP	04.003/2016 (10149)	500
21	AMOXICILINA+CLAVULANATO ORAL 250+62,50MG/5ML 100ML	PP	04.016/2016 (10503)	1200
22	ANLIDIPINO 65,0 MG	PP	04.016/2016 (10503)	60000
25	AZITROMICINA ORAL SUSP 200MG/5ML 800MG 15,0ML	PP	04.016/2016 (10503)	1000
32	BRIMONIDINA COLÍRIO 0,20% (2,0MG/ML) 05 ML	PP	04.016/2016 (10503)	1
161	CAFEINA+PARACETAMOL+CARISOPRODOL+O SÓDICO	PP	04.016/2016 (10503)	60000
38	CARBONATO DE CÁLCIO+VITAMINA D 0600 MG/400 UI	PP	04.016/2016 (10503)	150000
50	CLARITROMICINA 500 MG	PP	04.016/2016 (10503)	500
228	COMPLEXO (VITAMINA) B GOTAS 30 ML	PP	04.016/2016 (10503)	1000
129	ISOSSORBIDA 05 MG SUBLINGUAL (MONIDRATO)	PP	04.016/2016 (10503)	10000
156	METILDOPA 250 MG	PP	04.016/2016 (10503)	45000
85	NORETISTERONA+ESTRADIOL INJETAVEL 50+5MM/ML	PP	04.016/2016 (10503)	400
230	PENICILINA INJETAVEL G-BENZATINA 0.600 000UI S/DIL	PP	04.016/2016 (10503)	3050
4	ÁCIDOS GRAXOS ESSENCIAS 0200 ML	PP	04.130/2016 (13984)	3000
6	ÁGUA BI-DESTILADA 05 ML	PP	04.130/2016 (13984)	2000
7	ÁGUA OXIGENADA 3% 10 VOLUMES 1000 ML	PP	04.130/2016	400

Rua 119 A, 130 – CIMS – Centro – CEP 88220-000 – Itapema SC
 Fone/Fax: 047 3267-1500 – E-mail: saude@itapema.sc.gov.br
 Home Page: www.itapema.sc.gov.br

[Handwritten signature]

Documento Autenticado Digitalmente em 21/07/2020 às 09:52:55. O número de registro do documento é 2763216720704834222-2. O número de emissão é 10332.

32	CAMPO TECIDO CUFENESTRA 060 CM X 060 CM	PP	04.130/2016 (13984)	100
33	CANULA TRAQUEOSTOMIA STANDART METAL - NR 01	PP	04.130/2016 (13984)	10
35	CANULA TRAQUEOSTOMIA STANDART METAL - NR 03	PP	04.130/2016 (13984)	10
36	CANULA TRAQUEOSTOMIA STANDART METAL - NR 04	PP	04.130/2016 (13984)	10
37	CANULA TRAQUEOSTOMIA STANDART METAL - NR 05	PP	04.130/2016 (13984)	10
60	ESPATULA DE AYRES MADEIRA PACOTE C/100 UND	PP	04.130/2016 (13984)	120
61	ESPEÇULO VAGINAL N°ESTERIL N/LUBRIFICADO 1-PEQUENO	PP	04.130/2016 (13984)	2000
77	FORMOL LIQUIDO 37/40% 1000 ML	PP	04.130/2016 (13984)	10
23	LIDOCAINA INJETAVEL 02% SEM VASO 20 ML	PP	04.130/2016 (13984)	250
103	MASCARA DESCT N95 BICO PATO NBR12543 C/CA	PP	04.130/2016 (13984)	400
114	PRESERVATIVO FEMININO BORRACHA NITRILICA G/LUBRIF	PP	04.130/2016 (13984)	1000
115	PRESERVATIVO MASCULINO LUBRIFICADO 92 MM	PP	04.130/2016 (13984)	5000
116	PRESERVATIVO MASCULINO LUBRIFICADO 55/56 MM	PP	04.130/2016 (13984)	5000
112	PVPI DESGERMANTE TENSOATIVO 1000 ML 1% IODO	PP	04.130/2016 (13984)	150
113	PVPI TOPICO (AQUOSO) 1000 ML 1% IODO	PP	04.130/2016 (13984)	150
128	SERINGA DESCT S/ AGULHA LUER SLIP 020 ML	PP	04.130/2016 (13984)	70000
131	SERINGA INSULINA 0.5 ML C/AG 12.7 X 0.33	PP	04.130/2016 (13984)	9000
92	SOLUÇÃO LUGOL 5.00% 1000ML FORTE	PP	04.130/2016 (13984)	10
155	SORO GLICOFISIOLOGICO INJETAVEL SF 5% 0500 ML	PP	04.130/2016 (13984)	300
157	SORO RINGER CLACTATO INJETAVEL SF 0500 ML	PP	04.130/2016 (13984)	300
81	TUBO LATEX N 204	PP	04.130/2016 (13984)	100
49	CARVEDILOL 25.000 MG	PP	04.008/2017 (15308)	36000
72	DEXAMETASONA INJETAVEL 04 MG 2.5 ML	PP	04.008/2017 (15308)	300
86	DOXICICLINA 100 MG	PP	04.008/2017 (15308)	1500
102	GLICLAZIDA 30 MG	PP	04.008/2017 (15308)	2500
104	GLICOSE HIPERTONICA INJETAVEL 50% 10 ML	PP	04.008/2017	300

Rua 119 A, 130 – CIMS – Centro – CEP 88220-000 – Itapema SC
 Fone/Fax: 047 3267-1500 – E-mail: saude@itapema.sc.gov.br
 Home Page: www.itapema.sc.gov.br

[Handwritten signature]

Documento Autenticado Digitalmente em 21/07/2020 às 09:52:55. O número de registro do documento é 2763216720704834222-2. O número de emissão é 10332.



CARTÓRIO
 Autenticação Digital Código: 2763216720704834222-2
 Data: 21/07/2020 09:52:55
 Valor Total do Ato: R\$ 4,58
 Modelo Digital Tipo Normal C: AKF81554-373J



Cartório Azevedo Bastos
 Av. Presidente Getúlio Vargas, 1148
 Bairro dos Estados, João Pessoa - PB
 CEP: 51048-000 - cartorio@azevedobastos.com.br
www.azevedobastos.com.br



Dr. Vitor Azevedo Bastos
 T-13/P



CARTÓRIO
 Autenticação Digital Código: 2763216720704834222-2
 Data: 21/07/2020 09:52:56
 Valor Total do Ato: R\$ 4,58
 Modelo Digital Tipo Normal C: AKF81555-VV81



Cartório Azevedo Bastos
 Av. Presidente Getúlio Vargas - 1148
 Bairro dos Estados, João Pessoa - PB
 CEP: 51048-000 - cartorio@azevedobastos.com.br
www.azevedobastos.com.br



Dr. Vitor Azevedo Bastos
 T-13/P



SECRETARIA MUNICIPAL DE SAÚDE
Itapema
 PREFEITURA DE

42	BENZATO BENZIL A LOCOA 25% 250MG/ML 250 ML 01ML	PP	04.01.9.2018 (20305)	3200
52	BUTILBROMETO ESCOPOLAMINA INJETAVEL 20MG/ML 120ML	PP	04.01.9.2018 (20305)	2000
57	CARBAMAZEPINA 200 MG (C1)	PP	04.01.9.2018 (20305)	500000
59	CARBONATO DE CALCIO 500MG 1200MG CALCIOELEMENTAR	PP	04.01.9.2018 (20305)	400000
294	CARVEDILOL 03 125 MG	PP	04.01.9.2018 (20305)	15000
61	CARVEDILOL 06 250 MG	PP	04.01.9.2018 (20305)	12000
293	CARVEDILOL 12 500 MG	PP	04.01.9.2018 (20305)	50000
62	CARVEDILOL 25 000 MG	PP	04.01.9.2018 (20305)	150000
64	CEFALEXIMA 500 MG	PP	04.01.9.2018 (20305)	150000
65	CEFALEXIMA ORAL SUSP 250 MG/5ML 50MG/ML 050 ML	PP	04.01.9.2018 (20305)	100000
63	CEFALEXIMA ORAL SUSP 250 MG/5ML 50MG/ML 050 ML	PP	04.01.9.2018 (20305)	5000
67	CERTIRAXONA INJETAVEL SEM DILUENTE 1.0 GR USO IV	PP	04.01.9.2018 (20305)	1000
246	CLORETO POTASSIO INJETAVEL 100% 10 ML	PP	04.01.9.2018 (20305)	500
83	CLORETO SODIO 0.9% NASAL 30ML GOTAS COM CONSERVANTE	PP	04.01.9.2018 (20305)	1000
96	DEKAMETASONA 04 MG	PP	04.01.9.2018 (20305)	5000
97	DEKAMETASONA INJETAVEL 04 MG 2.5 ML	PP	04.01.9.2018 (20305)	5000
103	DIACEPAN INJETAVEL 10MG (5MG/ML) 02 ML (B1)	PP	04.01.9.2018 (20305)	2000
105	DICLOFENACO SODICO INJETAVEL 5MG 03ML (25MG/ML)	PP	04.01.9.2018 (20305)	5000
106	DIGOXINA 0.25 MG (FB)	PP	04.01.9.2018 (20305)	50000
113	DOBUTAMINA INJETAVEL 250MG 12.5MG/ML 20 ML	PP	04.01.9.2018 (20305)	500
117	DOXICICLINA 100 MG	PP	04.01.9.2018 (20305)	6000
146	FLUOXETINA 20 MG (C1)	PP	04.01.9.2018 (20305)	500000
305	GLIMEPIRIDA 02 MG	PP	04.01.9.2018 (20305)	540
164	HIDROCLORTIAZIDA 25 MG	PP	04.01.9.2018 (20305)	320000
166	HIDROCLORTISONA INJETAVEL SUCCINATO SODICO 100 MG	PP	04.01.9.2018 (20305)	1200
167	HIDROCLORTISONA INJETAVEL SUCCINATO SODICO	PP	04.01.9.2018 (20305)	1500

Rua 119 A, 130 - CIMS - Centro - CEP 88220-000 - Itapema SC
 Fone/Fax: 047 3267-1500 - E-mail: SAUDE@ITAPEMA.SC.GOV.BR
 Home Page: www.itapema.sc.gov.br

[Handwritten signature]

Documento Autenticado Digitalmente de acordo com os artigos 1º, 7º e 7º-A, 1º, 2º, 4º e 5º da Lei Federal 8.933/1994 e Art. 6º, Inc. III do Lei Estadual 7.721/2008 assinado e prescrito em imagem digitalizada, reprodução fiel do documento apresentado e conferido neste ato. O referido é verdade. Dou fé. Confira os dados do ato em: https://ccid.judic.org.br ou no Conselho de Documentos em: https://www.trechos.com.br/assinador/7232107207049344277

SECRETARIA MUNICIPAL DE SAÚDE
Itapema
 PREFEITURA DE

169	HIDROXIZINA 25 MG	PP	04.01.9.2018 (20305)	5000
173	IBUPROFENO GOTAS 050 MG/ML 30 ML	PP	04.01.9.2018 (20305)	6000
316	MIRTAZAPINA 30 MG (C1)	PP	04.01.9.2018 (20305)	1050
319	NEBIVOLOL CLORIDRATO 05 MG	PP	04.01.9.2018 (20305)	510
228	OCITOCINA INJETAVEL 5 UNIL 01 ML USO IM/IV	PP	04.01.9.2018 (20305)	100
232	ONDANSETRONA INJETAVEL 4MG (2MG/ML) 02ML	PP	04.01.9.2018 (20305)	100
39	PERICLINA INJETAVEL G-BENZATINA 0.600 020U	PP	04.01.9.2018 (20305)	5000
40	PERICLINA INJETAVEL G-BENZATINA 1.200 020U	PP	04.01.9.2018 (20305)	10000
238	PERMETANATO DE POTASSIO 100 MG (FB)	PP	04.01.9.2018 (20305)	2000
242	PRIMETAMINA 25 MG	PP	04.01.9.2018 (20305)	2000
257	RANITIDINA INJETAVEL 25MG/ML 02 ML	PP	04.01.9.2018 (20305)	1000
285	SULFATRIETOPRIMA SUSP ORAL 40MG/5MG/ML 100ML	PP	04.01.9.2018 (20305)	1200
287	SULFATO DE MAGNESIO INJETAVEL 10% 10 ML	PP	04.01.9.2018 (20305)	200
334	TICLOPRONA CLORIDRATO 250 MG	PP	04.01.9.2018 (20305)	520
272	TIMOLOL COLIRIO OFTALMICO 0.50% (5 DMG/ML) 05 ML	PP	04.01.9.2018 (20305)	200
290	VERAPAMIL 120 MG	PP	04.01.9.2018 (20305)	10000
20	AMINOPIRINA INJETAVEL 25MG/ML 10 ML	PP	04.01.9.2018 (20305)	450
23	AMITRIPTILINA 25 MG (C1)	PP	04.01.9.2018 (20305)	310000
24	AMOXICILINA 500 MG	PP	04.01.9.2018 (20305)	60000
27	AMOXICILINA-CLAVULANATO ORAL 250+62.5MG/5ML 100ML	PP	04.01.9.2018 (20305)	720
28	ANLDOPIRINO 05.0 MG	PP	04.01.9.2018 (20305)	12900
140	BROMETO IPRATROPIO GOTAS 0.25 MG/ML 20 ML	PP	04.01.9.2018 (20305)	1000

Rua 119 A, 130 - CIMS - Centro - CEP 88220-000 - Itapema SC
 Fone/Fax: 047 3267-1500 - E-mail: SAUDE@ITAPEMA.SC.GOV.BR
 Home Page: www.itapema.sc.gov.br

[Handwritten signature]

Documento Autenticado Digitalmente de acordo com os artigos 1º, 7º e 7º-A, 1º, 2º, 4º e 5º da Lei Federal 8.933/1994 e Art. 6º, Inc. III do Lei Estadual 7.721/2008 assinado e prescrito em imagem digitalizada, reprodução fiel do documento apresentado e conferido neste ato. O referido é verdade. Dou fé. Confira os dados do ato em: https://ccid.judic.org.br ou no Conselho de Documentos em: https://www.trechos.com.br/assinador/7232107207049344277

CARTORIO
 Autenticado Digitalmente em 27/03/2018 14:32:24
 Valor Total do Ato: R\$ 43,48
 Selo Digital Tipo Normal C: AVF81588-8JFV



Cartório Azevedo Bastos
 Rua: Santa Rosa, 130 - Centro - Itapema - SC
 Fone: (47) 3267-1500 - E-mail: SAUDE@ITAPEMA.SC.GOV.BR



TJPB



CARTORIO
 Autenticado Digitalmente em 27/03/2018 14:32:24
 Valor Total do Ato: R\$ 43,48
 Selo Digital Tipo Normal C: AVF81588-8JFV



Cartório Azevedo Bastos
 Rua: Santa Rosa, 130 - Centro - Itapema - SC
 Fone: (47) 3267-1500 - E-mail: SAUDE@ITAPEMA.SC.GOV.BR



TJPB



1034

REPÚBLICA FEDERATIVA DO BRASIL
 ESTADO DA PARAIBA
 CARTÓRIO AZEVEDO BASTOS
 PRIMEIRO REGISTRO CIVIL DE NASCIMENTO E ÓBITOS E PRIVATIVO DE CASAMENTOS, INTERDIÇÕES E TUTÉLAS DA COMARCA DE JOÃO PESSOA

Av. Epitácio Pessoa, 1145, Bairro dos Estados, SINCROD, João Pessoa, PB
 Tel: (51) 3244-5404 / Fax: (51) 3244-5484
 Mto: www.azevedobastos.net.br
 E-mail: cartorio@azevedobastos.net.br

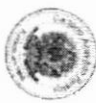

DECLARAÇÃO DE SERVIÇO DE AUTENTICAÇÃO DIGITAL

O Dra. VALDIR AZEVEDO DE MENDONÇA CARVALHO, Oficial do Primeiro Registro Civil de Nascimento e Óbitos e Privativo de Casamentos, Interdições e Tutélas com atribuição de autenticar e reconhecer firmas de Comércio de João Pessoa Capital do Estado da Paraíba, em virtude de Lei, etc.,
 for autenticado de acordo com as Legislações e normas vigentes;

DECLARO ainda que, para garantir transparência e segurança jurídica de todos os atos jurídicos da atividade Notarial e Registral no Estado da Paraíba, foi instituído pela Lei nº 10.112, de 08 de novembro de 2013, a Autenticação Digital por um Selo Digital de Fiscalização Extrajudicial em todos os atos de notas e registros, compreendendo um código único (por exemplo, Selo Digital ABC123456789) e desta forma, cada autenticação processada pelo nosso Sistema pode ser verificada e confirmada tantas vezes quanto for necessário através do site do Tribunal de Justiça do Estado da Paraíba, endereço: <http://www.tjpb.com.br> ou através do endereço eletrônico <http://www.tjpb.com.br>.

A autenticação digital do documento faz prova de que, na data e hora em que ela foi realizada, a empresa ALTERNED MATERIAL MEDICO HOSPITALAR LTDA tinha posse de um documento com as mesmas características que, foram reproduzidas, no signo autenticado, sendo: a empresa ALTERNED MATERIAL MEDICO HOSPITALAR LTDA, a responsável pelo, única e exclusiva, pelo idoneidade do documento apresentado a este Cartório.

Esta DECLARAÇÃO foi enviada em 21/07/2020 (hora local) através do sistema de autenticação digital do Cartório Azevedo Bastos, de acordo com o Art. 1º, (1º e 2º) da MP 2200/2001, como também o documento eletrônico autenticado contém o Certificado Digital do Oficial do Cartório Azevedo Bastos, para ser solicitado diretamente a empresa ALTERNED MATERIAL MEDICO HOSPITALAR LTDA ou ao Cartório pelo endereço de e-mail autenticacao@azevedobastos.net.br.
 Para informações mais detalhadas sobre este ato, acesse o site <http://www.tjpb.com.br> e informe o Código de Consulta desta Declaração.

A consulta desta Declaração estará disponível em nosso site.
Código de Autenticação Digital: 270202107207048334222-1-270202107207048334222-8
Legislações Vigentes: Lei Federal nº 8.935/94; Lei Federal nº 10.406/2002; Medida Provisória nº 2200/2001; Lei Federal nº 13.105/2015; Lei Estadual nº 8.721/2008; Lei Estadual nº 10.132/2013 e Provimento CCGJ Nº 003/2014.
 O referido é verdade, dou lo.

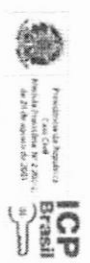

CONIMS
 CONÍMIO INSTITUCIONAL DE SAÚDE
ATESTADO DE CAPACIDADE TÉCNICA/FORNECIMENTO

Atestamos aqui, em atenção aos pedidos, que a empresa ALTERNED MATERIAL MEDICO HOSPITALAR LTDA, inscrita no CNPJ nº 06.916.000/0001-00, com sede e endereço em Rua Epitácio Pessoa, 1145 - Bairro Epitácio Pessoa - João Pessoa - PB, possui as condições técnicas e humanas para fornecer a seguinte lista de materiais, equipamentos, materiais de consumo e serviços, necessários para a realização de procedimentos de diagnóstico por imagem, conforme especificado no item 1.1 do Edital nº 001/2020, de 15 de maio de 2020, publicado no Diário Oficial do Estado da Paraíba em 16 de maio de 2020, sob o nº 10.112/2013, de 08 de novembro de 2013, e suas alterações.

Item	Descrição do Produto / Apresentação	Mod.	Quantidade
1	ACIDO ACETILSALICÍLICO 100 MG	50	5000
2	ACIDO ACETILSALICÍLICO 500 MG	50	5000
3	ACIDO B-DESTILADO 10 ML	50	5000
4	ALBÚMINA HUMANA 100 MG	50	5000
5	ALBÚMINA HUMANA 200 MG	50	5000
6	ALBÚMINA HUMANA 400 MG	50	5000
7	ALBÚMINA HUMANA 600 MG	50	5000
8	ALBÚMINA HUMANA 800 MG	50	5000
9	ALBÚMINA HUMANA 1000 MG	50	5000
10	ALBÚMINA HUMANA 1200 MG	50	5000
11	ALBÚMINA HUMANA 1400 MG	50	5000
12	ALBÚMINA HUMANA 1600 MG	50	5000
13	ALBÚMINA HUMANA 1800 MG	50	5000
14	ALBÚMINA HUMANA 2000 MG	50	5000
15	ALBÚMINA HUMANA 2200 MG	50	5000
16	ALBÚMINA HUMANA 2400 MG	50	5000
17	ALBÚMINA HUMANA 2600 MG	50	5000
18	ALBÚMINA HUMANA 2800 MG	50	5000
19	ALBÚMINA HUMANA 3000 MG	50	5000
20	ALBÚMINA HUMANA 3200 MG	50	5000
21	ALBÚMINA HUMANA 3400 MG	50	5000
22	ALBÚMINA HUMANA 3600 MG	50	5000
23	ALBÚMINA HUMANA 3800 MG	50	5000
24	ALBÚMINA HUMANA 4000 MG	50	5000
25	ALBÚMINA HUMANA 4200 MG	50	5000
26	ALBÚMINA HUMANA 4400 MG	50	5000
27	ALBÚMINA HUMANA 4600 MG	50	5000
28	ALBÚMINA HUMANA 4800 MG	50	5000
29	ALBÚMINA HUMANA 5000 MG	50	5000
30	ALBÚMINA HUMANA 5200 MG	50	5000
31	ALBÚMINA HUMANA 5400 MG	50	5000
32	ALBÚMINA HUMANA 5600 MG	50	5000
33	ALBÚMINA HUMANA 5800 MG	50	5000
34	ALBÚMINA HUMANA 6000 MG	50	5000
35	ALBÚMINA HUMANA 6200 MG	50	5000
36	ALBÚMINA HUMANA 6400 MG	50	5000
37	ALBÚMINA HUMANA 6600 MG	50	5000
38	ALBÚMINA HUMANA 6800 MG	50	5000
39	ALBÚMINA HUMANA 7000 MG	50	5000
40	ALBÚMINA HUMANA 7200 MG	50	5000
41	ALBÚMINA HUMANA 7400 MG	50	5000
42	ALBÚMINA HUMANA 7600 MG	50	5000
43	ALBÚMINA HUMANA 7800 MG	50	5000
44	ALBÚMINA HUMANA 8000 MG	50	5000
45	ALBÚMINA HUMANA 8200 MG	50	5000
46	ALBÚMINA HUMANA 8400 MG	50	5000
47	ALBÚMINA HUMANA 8600 MG	50	5000
48	ALBÚMINA HUMANA 8800 MG	50	5000
49	ALBÚMINA HUMANA 9000 MG	50	5000
50	ALBÚMINA HUMANA 9200 MG	50	5000
51	ALBÚMINA HUMANA 9400 MG	50	5000
52	ALBÚMINA HUMANA 9600 MG	50	5000
53	ALBÚMINA HUMANA 9800 MG	50	5000
54	ALBÚMINA HUMANA 10000 MG	50	5000
55	ALBÚMINA HUMANA 10200 MG	50	5000
56	ALBÚMINA HUMANA 10400 MG	50	5000
57	ALBÚMINA HUMANA 10600 MG	50	5000
58	ALBÚMINA HUMANA 10800 MG	50	5000
59	ALBÚMINA HUMANA 11000 MG	50	5000
60	ALBÚMINA HUMANA 11200 MG	50	5000
61	ALBÚMINA HUMANA 11400 MG	50	5000
62	ALBÚMINA HUMANA 11600 MG	50	5000
63	ALBÚMINA HUMANA 11800 MG	50	5000
64	ALBÚMINA HUMANA 12000 MG	50	5000
65	ALBÚMINA HUMANA 12200 MG	50	5000
66	ALBÚMINA HUMANA 12400 MG	50	5000
67	ALBÚMINA HUMANA 12600 MG	50	5000
68	ALBÚMINA HUMANA 12800 MG	50	5000
69	ALBÚMINA HUMANA 13000 MG	50	5000
70	ALBÚMINA HUMANA 13200 MG	50	5000
71	ALBÚMINA HUMANA 13400 MG	50	5000
72	ALBÚMINA HUMANA 13600 MG	50	5000
73	ALBÚMINA HUMANA 13800 MG	50	5000
74	ALBÚMINA HUMANA 14000 MG	50	5000
75	ALBÚMINA HUMANA 14200 MG	50	5000
76	ALBÚMINA HUMANA 14400 MG	50	5000
77	ALBÚMINA HUMANA 14600 MG	50	5000
78	ALBÚMINA HUMANA 14800 MG	50	5000
79	ALBÚMINA HUMANA 15000 MG	50	5000
80	ALBÚMINA HUMANA 15200 MG	50	5000
81	ALBÚMINA HUMANA 15400 MG	50	5000
82	ALBÚMINA HUMANA 15600 MG	50	5000
83	ALBÚMINA HUMANA 15800 MG	50	5000
84	ALBÚMINA HUMANA 16000 MG	50	5000
85	ALBÚMINA HUMANA 16200 MG	50	5000
86	ALBÚMINA HUMANA 16400 MG	50	5000
87	ALBÚMINA HUMANA 16600 MG	50	5000
88	ALBÚMINA HUMANA 16800 MG	50	5000
89	ALBÚMINA HUMANA 17000 MG	50	5000
90	ALBÚMINA HUMANA 17200 MG	50	5000
91	ALBÚMINA HUMANA 17400 MG	50	5000
92	ALBÚMINA HUMANA 17600 MG	50	5000
93	ALBÚMINA HUMANA 17800 MG	50	5000
94	ALBÚMINA HUMANA 18000 MG	50	5000
95	ALBÚMINA HUMANA 18200 MG	50	5000
96	ALBÚMINA HUMANA 18400 MG	50	5000
97	ALBÚMINA HUMANA 18600 MG	50	5000
98	ALBÚMINA HUMANA 18800 MG	50	5000
99	ALBÚMINA HUMANA 19000 MG	50	5000
100	ALBÚMINA HUMANA 19200 MG	50	5000
101	ALBÚMINA HUMANA 19400 MG	50	5000
102	ALBÚMINA HUMANA 19600 MG	50	5000
103	ALBÚMINA HUMANA 19800 MG	50	5000
104	ALBÚMINA HUMANA 20000 MG	50	5000
105	ALBÚMINA HUMANA 20200 MG	50	5000
106	ALBÚMINA HUMANA 20400 MG	50	5000
107	ALBÚMINA HUMANA 20600 MG	50	5000
108	ALBÚMINA HUMANA 20800 MG	50	5000
109	ALBÚMINA HUMANA 21000 MG	50	5000
110	ALBÚMINA HUMANA 21200 MG	50	5000
111	ALBÚMINA HUMANA 21400 MG	50	5000
112	ALBÚMINA HUMANA 21600 MG	50	5000
113	ALBÚMINA HUMANA 21800 MG	50	5000
114	ALBÚMINA HUMANA 22000 MG	50	5000
115	ALBÚMINA HUMANA 22200 MG	50	5000
116	ALBÚMINA HUMANA 22400 MG	50	5000
117	ALBÚMINA HUMANA 22600 MG	50	5000
118	ALBÚMINA HUMANA 22800 MG	50	5000
119	ALBÚMINA HUMANA 23000 MG	50	5000
120	ALBÚMINA HUMANA 23200 MG	50	5000
121	ALBÚMINA HUMANA 23400 MG	50	5000
122	ALBÚMINA HUMANA 23600 MG	50	5000
123	ALBÚMINA HUMANA 23800 MG	50	5000
124	ALBÚMINA HUMANA 24000 MG	50	5000
125	ALBÚMINA HUMANA 24200 MG	50	5000
126	ALBÚMINA HUMANA 24400 MG	50	5000
127	ALBÚMINA HUMANA 24600 MG	50	5000
128	ALBÚMINA HUMANA 24800 MG	50	5000
129	ALBÚMINA HUMANA 25000 MG	50	5000
130	ALBÚMINA HUMANA 25200 MG	50	5000
131	ALBÚMINA HUMANA 25400 MG	50	5000
132	ALBÚMINA HUMANA 25600 MG	50	5000
133	ALBÚMINA HUMANA 25800 MG	50	5000
134	ALBÚMINA HUMANA 26000 MG	50	5000
135	ALBÚMINA HUMANA 26200 MG	50	5000
136	ALBÚMINA HUMANA 26400 MG	50	5000
137	ALBÚMINA HUMANA 26600 MG	50	5000
138	ALBÚMINA HUMANA 26800 MG	50	5000
139	ALBÚMINA HUMANA 27000 MG	50	5000
140	ALBÚMINA HUMANA 27200 MG	50	5000
141	ALBÚMINA HUMANA 27400 MG	50	5000
142	ALBÚMINA HUMANA 27600 MG	50	5000
143	ALBÚMINA HUMANA 27800 MG	50	5000
144	ALBÚMINA HUMANA 28000 MG	50	5000
145	ALBÚMINA HUMANA 28200 MG	50	5000
146	ALBÚMINA HUMANA 28400 MG	50	5000
147	ALBÚMINA HUMANA 28600 MG	50	5000
148	ALBÚMINA HUMANA 28800 MG	50	5000
149	ALBÚMINA HUMANA 29000 MG	50	5000
150	ALBÚMINA HUMANA 29200 MG	50	5000
151	ALBÚMINA HUMANA 29400 MG	50	5000
152	ALBÚMINA HUMANA 29600 MG	50	5000
153	ALBÚMINA HUMANA 29800 MG	50	5000
154	ALBÚMINA HUMANA 30000 MG	50	5000
155	ALBÚMINA HUMANA 30200 MG	50	5000
156	ALBÚMINA HUMANA 30400 MG	50	5000
157	ALBÚMINA HUMANA 30600 MG	50	5000
158	ALBÚMINA HUMANA 30800 MG	50	5000
159	ALBÚMINA HUMANA 31000 MG	50	5000
160	ALBÚMINA HUMANA 31200 MG	50	5000
161	ALBÚMINA HUMANA 31400 MG	50	5000
162	ALBÚMINA HUMANA 31600 MG	50	5000
163	ALBÚMINA HUMANA 31800 MG	50	5000
164	ALBÚMINA HUMANA 32000 MG	50	5000
165	ALBÚMINA HUMANA 32200 MG	50	5000
166	ALBÚMINA HUMANA 32400 MG	50	5000
167	ALBÚMINA HUMANA 32600 MG	50	5000
168	ALBÚMINA HUMANA 32800 MG	50	5000
169	ALBÚMINA HUMANA 33000 MG	50	5000
170	ALBÚMINA HUMANA 33200 MG	50	5000
171	ALBÚMINA HUMANA 33400 MG	50	5000
172	ALBÚMINA HUMANA 33600 MG	50	5000
173	ALBÚMINA HUMANA 33800 MG	50	5000
174	ALBÚMINA HUMANA 34000 MG	50	5000
175	ALBÚMINA HUMANA 34200 MG	50	5000
176	ALBÚMINA HUMANA 34400 MG	50	5000
177	ALBÚMINA HUMANA 34600 MG	50	5000
178	ALBÚMINA HUMANA 34800 MG	50	5000
179	ALBÚMINA HUMANA 35000 MG	50	5000
180	ALBÚMINA HUMANA 35200 MG	50	5000
181	ALBÚMINA HUMANA 35400 MG	50	5000
182	ALBÚMINA HUMANA 35600 MG	50	5000
183	ALBÚMINA HUMANA 35800 MG	50	5000
184	ALBÚMINA HUMANA 36000 MG	50	5000
185	ALBÚMINA HUMANA 36200 MG	50	5000
186	ALBÚMINA HUMANA 36400 MG	50	5000
187	ALBÚMINA HUMANA 36600 MG	50	5000
188	ALBÚMINA HUMANA 36800 MG	50	5000
189	ALBÚMINA HUMANA 37000 MG	50	5000
190	ALBÚMINA HUMANA 37200 MG	50	5000
191	ALBÚMINA HUMANA 37400 MG	50	5000
192	ALBÚMINA HUMANA 37600 MG	50	5000
193	ALBÚMINA HUMANA 37800 MG	50	5000
194	ALBÚMINA HUMANA 38000 MG	50	5000
195	ALBÚMINA HUMANA 38200 MG	50	5000
196	ALBÚMINA HUMANA 38400 MG	50	5000
197	ALBÚMINA HUMANA 38600 MG	50	5000
198	ALBÚMINA HUMANA 38800 MG	50	5000
199	ALBÚMINA HUMANA 39000 MG	50	5000



CONVÊNIO ADMINISTRATIVO DE SAÚDE

313	CONVÊNIO ADMINISTRATIVO DE SAÚDE	PP	401111001000000	4018
314	CONVÊNIO ADMINISTRATIVO DE SAÚDE	PP	401111001000000	4019
315	CONVÊNIO ADMINISTRATIVO DE SAÚDE	PP	401111001000000	4020
316	CONVÊNIO ADMINISTRATIVO DE SAÚDE	PP	401111001000000	4021
317	CONVÊNIO ADMINISTRATIVO DE SAÚDE	PP	401111001000000	4022
318	CONVÊNIO ADMINISTRATIVO DE SAÚDE	PP	401111001000000	4023
319	CONVÊNIO ADMINISTRATIVO DE SAÚDE	PP	401111001000000	4024
320	CONVÊNIO ADMINISTRATIVO DE SAÚDE	PP	401111001000000	4025
321	CONVÊNIO ADMINISTRATIVO DE SAÚDE	PP	401111001000000	4026
322	CONVÊNIO ADMINISTRATIVO DE SAÚDE	PP	401111001000000	4027
323	CONVÊNIO ADMINISTRATIVO DE SAÚDE	PP	401111001000000	4028
324	CONVÊNIO ADMINISTRATIVO DE SAÚDE	PP	401111001000000	4029
325	CONVÊNIO ADMINISTRATIVO DE SAÚDE	PP	401111001000000	4030
326	CONVÊNIO ADMINISTRATIVO DE SAÚDE	PP	401111001000000	4031
327	CONVÊNIO ADMINISTRATIVO DE SAÚDE	PP	401111001000000	4032
328	CONVÊNIO ADMINISTRATIVO DE SAÚDE	PP	401111001000000	4033
329	CONVÊNIO ADMINISTRATIVO DE SAÚDE	PP	401111001000000	4034
330	CONVÊNIO ADMINISTRATIVO DE SAÚDE	PP	401111001000000	4035
331	CONVÊNIO ADMINISTRATIVO DE SAÚDE	PP	401111001000000	4036
332	CONVÊNIO ADMINISTRATIVO DE SAÚDE	PP	401111001000000	4037
333	CONVÊNIO ADMINISTRATIVO DE SAÚDE	PP	401111001000000	4038
334	CONVÊNIO ADMINISTRATIVO DE SAÚDE	PP	401111001000000	4039
335	CONVÊNIO ADMINISTRATIVO DE SAÚDE	PP	401111001000000	4040
336	CONVÊNIO ADMINISTRATIVO DE SAÚDE	PP	401111001000000	4041
337	CONVÊNIO ADMINISTRATIVO DE SAÚDE	PP	401111001000000	4042
338	CONVÊNIO ADMINISTRATIVO DE SAÚDE	PP	401111001000000	4043
339	CONVÊNIO ADMINISTRATIVO DE SAÚDE	PP	401111001000000	4044
340	CONVÊNIO ADMINISTRATIVO DE SAÚDE	PP	401111001000000	4045
341	CONVÊNIO ADMINISTRATIVO DE SAÚDE	PP	401111001000000	4046
342	CONVÊNIO ADMINISTRATIVO DE SAÚDE	PP	401111001000000	4047
343	CONVÊNIO ADMINISTRATIVO DE SAÚDE	PP	401111001000000	4048
344	CONVÊNIO ADMINISTRATIVO DE SAÚDE	PP	401111001000000	4049
345	CONVÊNIO ADMINISTRATIVO DE SAÚDE	PP	401111001000000	4050
346	CONVÊNIO ADMINISTRATIVO DE SAÚDE	PP	401111001000000	4051
347	CONVÊNIO ADMINISTRATIVO DE SAÚDE	PP	401111001000000	4052
348	CONVÊNIO ADMINISTRATIVO DE SAÚDE	PP	401111001000000	4053
349	CONVÊNIO ADMINISTRATIVO DE SAÚDE	PP	401111001000000	4054
350	CONVÊNIO ADMINISTRATIVO DE SAÚDE	PP	401111001000000	4055

Rua Adolpho Beiler, 1902 - Faria Branca/SP - CEP: 05.501-330 - Fone/Fax: (11) 3113-3330 - Fax: (11) 3113-3338
E-mail: conp@conp.com.br - CNPJ: 09.318.939/0001-88 - Inscr. Est.: 138.918.158



CARTÓRIO
Autenticação Digital Código: 7703218710844811544
Data: 21/07/2023 09:22:53
Valei Total do Aut: R\$ 43,436
Selo Digital Tipo Normal C: AFR15153-7M9K



Cartório Azulejo Bastos
Rua Adolpho Beiler, 1902 - Faria Branca/SP - CEP: 05.501-330 - Fone/Fax: (11) 3113-3330 - Fax: (11) 3113-3338
E-mail: conp@conp.com.br - CNPJ: 09.318.939/0001-88 - Inscr. Est.: 138.918.158



TJPB



Documento Autenticado Departamento de atos do cartório nº 7 e 7 bis, v. nº 41 e 52 da Lei Federal nº 932/1994 e Art. 6º Inc. XI da Lei Estadual nº 721/2008 autenticado e preservado em imagem digitalizada, reprodução fiel do documento apresentado e conferido pelo(s) O(s) tabelado(s) e tabelado(s). Confira os dados do ato em: https://sigadigital.tjpb.jus.br ou Consulte o Documento em: https://www.tjpb.jus.br/documento?doc=2703218710844811544



CONVÊNIO ADMINISTRATIVO DE SAÚDE

351	CONVÊNIO ADMINISTRATIVO DE SAÚDE	PP	401111001000000	4056
352	CONVÊNIO ADMINISTRATIVO DE SAÚDE	PP	401111001000000	4057
353	CONVÊNIO ADMINISTRATIVO DE SAÚDE	PP	401111001000000	4058
354	CONVÊNIO ADMINISTRATIVO DE SAÚDE	PP	401111001000000	4059
355	CONVÊNIO ADMINISTRATIVO DE SAÚDE	PP	401111001000000	4060
356	CONVÊNIO ADMINISTRATIVO DE SAÚDE	PP	401111001000000	4061
357	CONVÊNIO ADMINISTRATIVO DE SAÚDE	PP	401111001000000	4062
358	CONVÊNIO ADMINISTRATIVO DE SAÚDE	PP	401111001000000	4063
359	CONVÊNIO ADMINISTRATIVO DE SAÚDE	PP	401111001000000	4064
360	CONVÊNIO ADMINISTRATIVO DE SAÚDE	PP	401111001000000	4065
361	CONVÊNIO ADMINISTRATIVO DE SAÚDE	PP	401111001000000	4066
362	CONVÊNIO ADMINISTRATIVO DE SAÚDE	PP	401111001000000	4067
363	CONVÊNIO ADMINISTRATIVO DE SAÚDE	PP	401111001000000	4068
364	CONVÊNIO ADMINISTRATIVO DE SAÚDE	PP	401111001000000	4069
365	CONVÊNIO ADMINISTRATIVO DE SAÚDE	PP	401111001000000	4070
366	CONVÊNIO ADMINISTRATIVO DE SAÚDE	PP	401111001000000	4071
367	CONVÊNIO ADMINISTRATIVO DE SAÚDE	PP	401111001000000	4072
368	CONVÊNIO ADMINISTRATIVO DE SAÚDE	PP	401111001000000	4073
369	CONVÊNIO ADMINISTRATIVO DE SAÚDE	PP	401111001000000	4074
370	CONVÊNIO ADMINISTRATIVO DE SAÚDE	PP	401111001000000	4075
371	CONVÊNIO ADMINISTRATIVO DE SAÚDE	PP	401111001000000	4076
372	CONVÊNIO ADMINISTRATIVO DE SAÚDE	PP	401111001000000	4077
373	CONVÊNIO ADMINISTRATIVO DE SAÚDE	PP	401111001000000	4078
374	CONVÊNIO ADMINISTRATIVO DE SAÚDE	PP	401111001000000	4079
375	CONVÊNIO ADMINISTRATIVO DE SAÚDE	PP	401111001000000	4080
376	CONVÊNIO ADMINISTRATIVO DE SAÚDE	PP	401111001000000	4081
377	CONVÊNIO ADMINISTRATIVO DE SAÚDE	PP	401111001000000	4082
378	CONVÊNIO ADMINISTRATIVO DE SAÚDE	PP	401111001000000	4083
379	CONVÊNIO ADMINISTRATIVO DE SAÚDE	PP	401111001000000	4084
380	CONVÊNIO ADMINISTRATIVO DE SAÚDE	PP	401111001000000	4085
381	CONVÊNIO ADMINISTRATIVO DE SAÚDE	PP	401111001000000	4086
382	CONVÊNIO ADMINISTRATIVO DE SAÚDE	PP	401111001000000	4087
383	CONVÊNIO ADMINISTRATIVO DE SAÚDE	PP	401111001000000	4088
384	CONVÊNIO ADMINISTRATIVO DE SAÚDE	PP	401111001000000	4089
385	CONVÊNIO ADMINISTRATIVO DE SAÚDE	PP	401111001000000	4090
386	CONVÊNIO ADMINISTRATIVO DE SAÚDE	PP	401111001000000	4091
387	CONVÊNIO ADMINISTRATIVO DE SAÚDE	PP	401111001000000	4092
388	CONVÊNIO ADMINISTRATIVO DE SAÚDE	PP	401111001000000	4093
389	CONVÊNIO ADMINISTRATIVO DE SAÚDE	PP	401111001000000	4094
390	CONVÊNIO ADMINISTRATIVO DE SAÚDE	PP	401111001000000	4095
391	CONVÊNIO ADMINISTRATIVO DE SAÚDE	PP	401111001000000	4096
392	CONVÊNIO ADMINISTRATIVO DE SAÚDE	PP	401111001000000	4097
393	CONVÊNIO ADMINISTRATIVO DE SAÚDE	PP	401111001000000	4098
394	CONVÊNIO ADMINISTRATIVO DE SAÚDE	PP	401111001000000	4099
395	CONVÊNIO ADMINISTRATIVO DE SAÚDE	PP	401111001000000	4100
396	CONVÊNIO ADMINISTRATIVO DE SAÚDE	PP	401111001000000	4101
397	CONVÊNIO ADMINISTRATIVO DE SAÚDE	PP	401111001000000	4102
398	CONVÊNIO ADMINISTRATIVO DE SAÚDE	PP	401111001000000	4103
399	CONVÊNIO ADMINISTRATIVO DE SAÚDE	PP	401111001000000	4104
400	CONVÊNIO ADMINISTRATIVO DE SAÚDE	PP	401111001000000	4105

Rua Adolpho Beiler, 1902 - Faria Branca/SP - CEP: 05.501-330 - Fone/Fax: (11) 3113-3330 - Fax: (11) 3113-3338
E-mail: conp@conp.com.br - CNPJ: 09.318.939/0001-88 - Inscr. Est.: 138.918.158



CARTÓRIO
Autenticação Digital Código: 7703218710844811544
Data: 21/07/2023 09:22:53
Valei Total do Aut: R\$ 43,436
Selo Digital Tipo Normal C: AFR15153-7M9K



Cartório Azulejo Bastos
Rua Adolpho Beiler, 1902 - Faria Branca/SP - CEP: 05.501-330 - Fone/Fax: (11) 3113-3330 - Fax: (11) 3113-3338
E-mail: conp@conp.com.br - CNPJ: 09.318.939/0001-88 - Inscr. Est.: 138.918.158



TJPB



Documento Autenticado Departamento de atos do cartório nº 7 e 7 bis, v. nº 41 e 52 da Lei Federal nº 932/1994 e Art. 6º Inc. XI da Lei Estadual nº 721/2008 autenticado e preservado em imagem digitalizada, reprodução fiel do documento apresentado e conferido pelo(s) O(s) tabelado(s) e tabelado(s). Confira os dados do ato em: https://sigadigital.tjpb.jus.br ou Consulte o Documento em: https://www.tjpb.jus.br/documento?doc=2703218710844811544



CONÍMIS - CONSELHO MUNICIPAL DE SAÚDE

Nº	NOME	GRUPO	DATA NASCIMENTO	IDADE
256	LEONARDO RIBEIRO OLIVEIRA	PE	02/04/1980	30
257	REBEKA LUIZ	PE	01/10/1980	30
258	TERESA APARECIDA DOS SANTOS	PE	01/10/1980	30
259	VALERIA APARECIDA DOS SANTOS	PE	01/10/1980	30
260	VALERIA APARECIDA DOS SANTOS	PE	01/10/1980	30
261	VALERIA APARECIDA DOS SANTOS	PE	01/10/1980	30
262	VALERIA APARECIDA DOS SANTOS	PE	01/10/1980	30
263	VALERIA APARECIDA DOS SANTOS	PE	01/10/1980	30
264	VALERIA APARECIDA DOS SANTOS	PE	01/10/1980	30
265	VALERIA APARECIDA DOS SANTOS	PE	01/10/1980	30
266	VALERIA APARECIDA DOS SANTOS	PE	01/10/1980	30
267	VALERIA APARECIDA DOS SANTOS	PE	01/10/1980	30
268	VALERIA APARECIDA DOS SANTOS	PE	01/10/1980	30
269	VALERIA APARECIDA DOS SANTOS	PE	01/10/1980	30
270	VALERIA APARECIDA DOS SANTOS	PE	01/10/1980	30
271	VALERIA APARECIDA DOS SANTOS	PE	01/10/1980	30
272	VALERIA APARECIDA DOS SANTOS	PE	01/10/1980	30
273	VALERIA APARECIDA DOS SANTOS	PE	01/10/1980	30
274	VALERIA APARECIDA DOS SANTOS	PE	01/10/1980	30
275	VALERIA APARECIDA DOS SANTOS	PE	01/10/1980	30
276	VALERIA APARECIDA DOS SANTOS	PE	01/10/1980	30
277	VALERIA APARECIDA DOS SANTOS	PE	01/10/1980	30
278	VALERIA APARECIDA DOS SANTOS	PE	01/10/1980	30
279	VALERIA APARECIDA DOS SANTOS	PE	01/10/1980	30
280	VALERIA APARECIDA DOS SANTOS	PE	01/10/1980	30
281	VALERIA APARECIDA DOS SANTOS	PE	01/10/1980	30
282	VALERIA APARECIDA DOS SANTOS	PE	01/10/1980	30
283	VALERIA APARECIDA DOS SANTOS	PE	01/10/1980	30
284	VALERIA APARECIDA DOS SANTOS	PE	01/10/1980	30
285	VALERIA APARECIDA DOS SANTOS	PE	01/10/1980	30
286	VALERIA APARECIDA DOS SANTOS	PE	01/10/1980	30
287	VALERIA APARECIDA DOS SANTOS	PE	01/10/1980	30
288	VALERIA APARECIDA DOS SANTOS	PE	01/10/1980	30
289	VALERIA APARECIDA DOS SANTOS	PE	01/10/1980	30
290	VALERIA APARECIDA DOS SANTOS	PE	01/10/1980	30
291	VALERIA APARECIDA DOS SANTOS	PE	01/10/1980	30
292	VALERIA APARECIDA DOS SANTOS	PE	01/10/1980	30
293	VALERIA APARECIDA DOS SANTOS	PE	01/10/1980	30
294	VALERIA APARECIDA DOS SANTOS	PE	01/10/1980	30
295	VALERIA APARECIDA DOS SANTOS	PE	01/10/1980	30
296	VALERIA APARECIDA DOS SANTOS	PE	01/10/1980	30
297	VALERIA APARECIDA DOS SANTOS	PE	01/10/1980	30
298	VALERIA APARECIDA DOS SANTOS	PE	01/10/1980	30
299	VALERIA APARECIDA DOS SANTOS	PE	01/10/1980	30
300	VALERIA APARECIDA DOS SANTOS	PE	01/10/1980	30

Rua Atílio Pires, 1302 - Fone: 3240-8000 - CEP: 85.501-510 - Fone/Fax: (41) 3113-5570 - Fax: (41) 3113-5584
 E-mail: conp@conp.com.br - CNPJ: 00.238.900/0188 - Insc. Est. ISENTA



CARTÓRIO
 Autenticação Digital Código: 270217072084448154-12
 Data: 21/07/2020 09:02:43
 Valor Total em Arq: R\$ 436,50
 São Digital Tipo Normal C: ANF81594-CR001



Cartório Azuvelo Bastos
 Av. Presidente Dutra, 206 - Fone: 3146-1111
 Rua: 1500 - Fone: 3146-1111
 Curitiba - PR



TJPB

Documento Autenticado Digitalmente de acordo com as artigos 7º, 8º e 9º da Lei Federal nº 11.367 de 2006 e Lei Estadual nº 7.212/2008 e assinado eletronicamente pelo usuário. O conteúdo do documento apresentado é fiel ao original e válido. Confira os dados do documento em: <https://redjudic.org.br/ConsultaDeDocumento> ou <https://conp.com.br/ConsultaDeDocumento>



CONÍMIS - CONSELHO MUNICIPAL DE SAÚDE

Nº	NOME	GRUPO	DATA NASCIMENTO	IDADE
301	VALERIA APARECIDA DOS SANTOS	PE	01/10/1980	30
302	VALERIA APARECIDA DOS SANTOS	PE	01/10/1980	30
303	VALERIA APARECIDA DOS SANTOS	PE	01/10/1980	30
304	VALERIA APARECIDA DOS SANTOS	PE	01/10/1980	30
305	VALERIA APARECIDA DOS SANTOS	PE	01/10/1980	30
306	VALERIA APARECIDA DOS SANTOS	PE	01/10/1980	30
307	VALERIA APARECIDA DOS SANTOS	PE	01/10/1980	30
308	VALERIA APARECIDA DOS SANTOS	PE	01/10/1980	30
309	VALERIA APARECIDA DOS SANTOS	PE	01/10/1980	30
310	VALERIA APARECIDA DOS SANTOS	PE	01/10/1980	30
311	VALERIA APARECIDA DOS SANTOS	PE	01/10/1980	30
312	VALERIA APARECIDA DOS SANTOS	PE	01/10/1980	30
313	VALERIA APARECIDA DOS SANTOS	PE	01/10/1980	30
314	VALERIA APARECIDA DOS SANTOS	PE	01/10/1980	30
315	VALERIA APARECIDA DOS SANTOS	PE	01/10/1980	30
316	VALERIA APARECIDA DOS SANTOS	PE	01/10/1980	30
317	VALERIA APARECIDA DOS SANTOS	PE	01/10/1980	30
318	VALERIA APARECIDA DOS SANTOS	PE	01/10/1980	30
319	VALERIA APARECIDA DOS SANTOS	PE	01/10/1980	30
320	VALERIA APARECIDA DOS SANTOS	PE	01/10/1980	30
321	VALERIA APARECIDA DOS SANTOS	PE	01/10/1980	30
322	VALERIA APARECIDA DOS SANTOS	PE	01/10/1980	30
323	VALERIA APARECIDA DOS SANTOS	PE	01/10/1980	30
324	VALERIA APARECIDA DOS SANTOS	PE	01/10/1980	30
325	VALERIA APARECIDA DOS SANTOS	PE	01/10/1980	30
326	VALERIA APARECIDA DOS SANTOS	PE	01/10/1980	30
327	VALERIA APARECIDA DOS SANTOS	PE	01/10/1980	30
328	VALERIA APARECIDA DOS SANTOS	PE	01/10/1980	30
329	VALERIA APARECIDA DOS SANTOS	PE	01/10/1980	30
330	VALERIA APARECIDA DOS SANTOS	PE	01/10/1980	30
331	VALERIA APARECIDA DOS SANTOS	PE	01/10/1980	30
332	VALERIA APARECIDA DOS SANTOS	PE	01/10/1980	30
333	VALERIA APARECIDA DOS SANTOS	PE	01/10/1980	30
334	VALERIA APARECIDA DOS SANTOS	PE	01/10/1980	30
335	VALERIA APARECIDA DOS SANTOS	PE	01/10/1980	30
336	VALERIA APARECIDA DOS SANTOS	PE	01/10/1980	30
337	VALERIA APARECIDA DOS SANTOS	PE	01/10/1980	30
338	VALERIA APARECIDA DOS SANTOS	PE	01/10/1980	30
339	VALERIA APARECIDA DOS SANTOS	PE	01/10/1980	30
340	VALERIA APARECIDA DOS SANTOS	PE	01/10/1980	30
341	VALERIA APARECIDA DOS SANTOS	PE	01/10/1980	30
342	VALERIA APARECIDA DOS SANTOS	PE	01/10/1980	30
343	VALERIA APARECIDA DOS SANTOS	PE	01/10/1980	30
344	VALERIA APARECIDA DOS SANTOS	PE	01/10/1980	30
345	VALERIA APARECIDA DOS SANTOS	PE	01/10/1980	30
346	VALERIA APARECIDA DOS SANTOS	PE	01/10/1980	30
347	VALERIA APARECIDA DOS SANTOS	PE	01/10/1980	30
348	VALERIA APARECIDA DOS SANTOS	PE	01/10/1980	30
349	VALERIA APARECIDA DOS SANTOS	PE	01/10/1980	30
350	VALERIA APARECIDA DOS SANTOS	PE	01/10/1980	30

Sanir Rodrigo Kalinski
 CPF: 840.003.849-53
 Coordenador do Setor de Compras

Sanir Rodrigo Kalinski
 Coordenador do Setor de Compras

Rua Atílio Pires, 1302 - Fone: 3240-8000 - CEP: 85.501-510 - Fone/Fax: (41) 3113-5570 - Fax: (41) 3113-5584
 E-mail: conp@conp.com.br - CNPJ: 00.238.900/0188 - Insc. Est. ISENTA



CARTÓRIO
 Autenticação Digital Código: 270217072084448154-13
 Data: 21/07/2020 09:02:44
 Valor Total em Arq: R\$ 436,50
 São Digital Tipo Normal C: ANF81594-CR001



Cartório Azuvelo Bastos
 Av. Presidente Dutra, 206 - Fone: 3146-1111
 Rua: 1500 - Fone: 3146-1111
 Curitiba - PR



TJPB

Documento Autenticado Digitalmente de acordo com as artigos 7º, 8º e 9º da Lei Federal nº 11.367 de 2006 e Lei Estadual nº 7.212/2008 e assinado eletronicamente pelo usuário. O conteúdo do documento apresentado é fiel ao original e válido. Confira os dados do documento em: <https://redjudic.org.br/ConsultaDeDocumento> ou <https://conp.com.br/ConsultaDeDocumento>

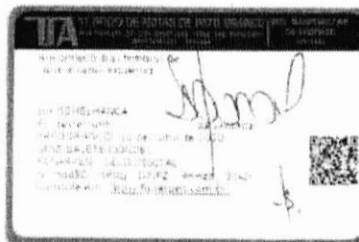

Documento Autenticado Digitalmente de acordo com os artigos 1º, 2º e 7º da Lei Federal nº 13.331/1994 (Lei AIC) e Inc. III da Lei Estadual nº 12.120/2008, assinado e impresso no sistema Selo Digital. O código de autenticação é: 27032107208446881564-14. Confira os dados do selo em: <https://autodigital.azevedobastos.net.br> e informe o Código de Consulta desta Declaração.

REPÚBLICA FEDERATIVA DO BRASIL
ESTADO DA PARAÍBA
CARTÓRIO AZEVEDO BASTOS
FUNDADO EM 1888
PRIMEIRO REGISTRO CIVIL DE NASCIMENTO E ÓBITOS E PRIVATIVO DE CASAMENTOS, INTERDIÇÕES E TUTELAS DA COMARCA DE JOÃO PESSOA

Av. Epitácio Pessoa, 1145 Bairro dos Estados 58030-00 João Pessoa PB
Tel.: (83) 3244-5404 / Fax: (83) 3244-5484
http://www.azevedobastos.net.br
E-mail: cartorio@azevedobastos.net.br



DECLARAÇÃO DE SERVIÇO DE AUTENTICAÇÃO DIGITAL

O Bel. Váiber Azevêdo de Miranda Cavalcanti, Oficial do Primeiro Registro Civil de Nascimentos e Óbitos e Privativo de Casamentos, Interdições e Tutelas em atribuição de autenticar e reconhecer firmas da Comarca de João Pessoa Capital do Estado da Paraíba, em virtude de Lei, etc...

DECLARA para os devidos fins de direito que, o documento em anexo identificado individualmente em cada Código de Autenticação Digital ou na referida sequência, foi autenticado de acordo com as Legislações e normas vigentes.

DECLARO ainda que, para garantir transparência e segurança jurídica de todos os atos oriundos da atividade Notarial e Registral no Estado da Paraíba, foi instituído pela Lei Nº 10.132, de 06 de novembro de 2013, a aplicação obrigatória de um Selo Digital de Fiscalização Extrajudicial em todos os atos de notas e registro, composto de um código único (por exemplo: Selo Digital: ABC12345-X1X2) e dessa forma, cada autenticação processada pela nossa Serventia pode ser verificada e confirmada tantas vezes quanto for necessário através do site do Tribunal de Justiça do Estado da Paraíba, endereço <https://corregedoria.tpb.jus.br/selo-digital/>

A autenticação digital do documento faz prova de que, na data e hora em que ela foi realizada, a empresa ALTERMED MATERIAL MÉDICO HOSPITALAR LTDA tinha posse de um documento com as mesmas características que foram reproduzidas na cópia autenticada, sendo da empresa ALTERMED MATERIAL MÉDICO HOSPITALAR LTDA a responsabilidade, única e exclusiva, pela idoneidade do documento apresentado a este Cartório.

Esta DECLARAÇÃO foi emitida em 21/07/2020 17:48:39 (hora local) através do sistema de autenticação digital do Cartório Azevêdo Bastos, de acordo com o Art. 1º, 10º e seus §§ 1º e 2º da MP 2200/2001, como também, o documento eletrônico autenticado contendo o Certificado Digital do titular do Cartório Azevêdo Bastos, poderá ser solicitado diretamente a empresa ALTERMED MATERIAL MÉDICO HOSPITALAR LTDA ou ao Cartório pelo endereço de e-mail autentic@azevedobastos.net.br

Para informações mais detalhadas deste ato, acesse o site <https://autodigital.azevedobastos.net.br> e informe o Código de Consulta desta Declaração.

A consulta desta Declaração estará disponível em nosso site.

Código de Autenticação Digital: 27032107208446881564-1 27032107208446881564-14

Legislações Vigentes: Lei Federal nº 8.935/94, Lei Federal nº 10.406/2002, Medida Provisória nº 2200-2001, Lei Federal nº 13.105/2015, Lei Estadual nº 8.712/2008, Lei Estadual nº 10.132/2013 e Provimento CGJ N° 003/2014.

O referido é verdade, dou fé.

CHAVE DIGITAL

00005b1a734f694f0572d869fe6bc05bc32f2d6ac504e1a25d37a48fb83b8d9e0c0d8795b40f7d8a27d4fe9a4810f2d760f7d408eae9d6432b1236489e0db220c77af028ad8561b150d93000da9f



Presidência da República
Casa Civil
Mesa-Protocolo nº 2.281-2
de 24 de agosto de 2001



CARTÓRIO
Autenticação Digital Código: 27032107208446881564-14
Data: 21/07/2020 09:02:54
Valor Total do Ato: R\$ 4,56
Selo Digital Tipo Normal C: AKF81551-036GU;



Cartório Azevêdo Bastos
Av. Presidente Epitácio Pessoa - 1145
Bairro dos Estados, João Pessoa - PB
083 3244-5404 - e-mail: cartorio@azevedobastos.net.br
www.azevedobastos.net.br



Bel. Váiber Azevêdo de Miranda Cavalcanti
T/JPB





ESTADO DE SANTA CATARINA
PREFEITURA MUNICIPAL DE PORTO BELO
SECRETARIA DA SAÚDE

ATESTADO DE CAPACIDADE TÉCNICA

Atestamos para os devidos fins e efeitos legais, que a Empresa Alameda Material Médico Hospitalar Ltda. inscrita no CNPJ nº 07.910.202/0001-02, com sede a Estrada São Esperança, 2320 - CEP 89.153-564 - Bairro Europa, Caixa Postal 50 - SC, fornece a Prefeitura Municipal de Porto Belo-SC, Materiais Médicos, Materiais Odontológicos, Móveis e Equipamentos Hospitalares, Instrumentos Cirúrgicos e Materiais, Equipamentos de Fisioterapia e Serviços Consultoriais, fornecendo materiais de grande linha e reconhecida qualidade conforme pedido:

Item	Descrição do Produto / Apresentação	Mod.	Quantidade	Qt. Vendida
8	AGULHA DISC.T.CX.C.100/ND.20/0,5.21.667.54	PP	002.2018.1209899	50
7	AGULHA DISC.T.CX.C.100/ND.25/0,6.23.00.130	PP	002.2018.1209899	50
6	AGULHA DISC.T.CX.C.100/ND.25/0,6.23.00.130	PP	002.2018.1209899	50
112	MANIBRE P/SONDA ENDOTRAC. AL. ADJETIVO	PP	002.2018.1209899	20
113	PERA ECU. P/QUEISA BORBORICA CAPINISA A	PP	002.2018.1209899	20
1	PERA ACULHA MAVO HEGAR 16 CM	PP	002.2018.1209899	10
105	PERA ACULHA MAVO HEGAR 16 CM	PP	002.2018.1209899	10
104	PERA ACULHA MAVO HEGAR 16 CM	PP	002.2018.1209899	10
165	PERA ACULHA MAVO HEGAR 16 CM	PP	002.2018.1209899	10
56	PERA ACULHA MAVO HEGAR 16 CM	PP	002.2018.1209899	10
8	PERA ACULHA MAVO HEGAR 16 CM	PP	002.2018.1209899	10
14	PERA ACULHA MAVO HEGAR 16 CM	PP	002.2018.1209899	10
103	PERA ACULHA MAVO HEGAR 16 CM	PP	002.2018.1209899	10
51	PERA ACULHA MAVO HEGAR 16 CM	PP	002.2018.1209899	10
41	PERA ACULHA MAVO HEGAR 16 CM	PP	002.2018.1209899	10
42	PERA ACULHA MAVO HEGAR 16 CM	PP	002.2018.1209899	10
45	PERA ACULHA MAVO HEGAR 16 CM	PP	002.2018.1209899	10
51	PERA ACULHA MAVO HEGAR 16 CM	PP	002.2018.1209899	10
163	PERA ACULHA MAVO HEGAR 16 CM	PP	002.2018.1209899	10
173	PERA ACULHA MAVO HEGAR 16 CM	PP	002.2018.1209899	10
205	PERA ACULHA MAVO HEGAR 16 CM	PP	002.2018.1209899	10
207	PERA ACULHA MAVO HEGAR 16 CM	PP	002.2018.1209899	10
229	PERA ACULHA MAVO HEGAR 16 CM	PP	002.2018.1209899	10
240	PERA ACULHA MAVO HEGAR 16 CM	PP	002.2018.1209899	10

Documento Autenticado Digitalmente de acordo com as artigos 17, 3º e 7º da Lei nº 11.741 de 2008 da Lei Federal nº 978.1994 e Art. 6º da Lei nº 11.741 de 2008. Assinatura e presença digitalizada, assinada pelo documento eletrônico e conferido pelo link: https://www.transparencia.org.br/portal/consultar_documento.aspx?documento=27703212709191541039



ESTADO DE SANTA CATARINA
PREFEITURA MUNICIPAL DE PORTO BELO
SECRETARIA DA SAÚDE

120	APARELHO RAYOS X DORCONTO-MOVEL 70KV	PP	002.2018.1209899	1
6	CABIDEIA RÓDAS EROXY 120KG D/INSTRUTIVE	PP	002.2018.1209899	1
13	CAIXA DE ESTERILIZAÇÃO 20 LITROS - INOX	PP	002.2018.1209899	1
6	CATERIN INTRAVENOSO NR.23 NR. 240	PP	002.2018.1209899	1200
8	CAIXA DE ESTERILIZAÇÃO 20 LITROS - INOX	PP	002.2018.1209899	1
22	CAIXA DE ESTERILIZAÇÃO 20 LITROS - INOX	PP	002.2018.1209899	1
2	PAPIL P/TC 2,6 MM X 30 MM (TIPO PAVEL FAX)	PP	002.2018.1209899	10
13	SRINGA DISC.T.CX. ACULHA ELER SLIP 0,0 ML	PP	002.2018.1209899	3000
20	SRINGA DISC.T.CX. ACULHA ELER SLIP 0,0 ML	PP	002.2018.1209899	3000
1	SRINGA ALIN. ENTERRAL P/REB. BR/ANOT. CELTA	PP	002.2018.1209899	50
10	TALA MET. MINIO D/ZA - 16CM X 1,2 MM	PP	002.2018.1209899	100
145	BALDE PLASTICO 20 LITROS - INOX	PP	002.2018.1209899	6
111	BALDE PLASTICO 20 LITROS - INOX	PP	002.2018.1209899	6
56	BALDE PLASTICO 20 LITROS - INOX	PP	002.2018.1209899	6
218	BALDE PLASTICO 20 LITROS - INOX	PP	002.2018.1209899	6
240	BALDE PLASTICO 20 LITROS - INOX	PP	002.2018.1209899	6
141	BALDE PLASTICO 20 LITROS - INOX	PP	002.2018.1209899	6
165	BALDE PLASTICO 20 LITROS - INOX	PP	002.2018.1209899	6
172	BALDE PLASTICO 20 LITROS - INOX	PP	002.2018.1209899	6
26	BALDE PLASTICO 20 LITROS - INOX	PP	002.2018.1209899	6
25	BALDE PLASTICO 20 LITROS - INOX	PP	002.2018.1209899	6

Declaramos ainda que os produtos foram entregues até a presente data em conformidade com as partes exigidas, não havendo nada que deva ser entregue em questão por parte desta Municipalidade, cumprido o prazo estabelecido, bem como honorários com vencimento e prestação de todos os serviços necessários. Qualificando a empresa fornecedora a organização e a prestação de serviços, sendo esta a mais para o estado da sociedade, tendo o presente.

Janina Nordio
Secretária de Saúde

Porto Belo, 25 de Junho de 2020



CARTÓRIO
Autenticação Digital Código: 2703212709191541039-1
Data: 21/07/2020 09:52:34
Valor Total em R\$: 4,00
Site Digital Tipo: Normal C: ACP/81553-0490N



Cartório Azevedo Bastos
Av. Antônio Manoel de Barros, 118
89.153-564 - Porto Belo - SC



JPB



CARTÓRIO
Autenticação Digital Código: 2703212709191541039-2
Data: 21/07/2020 09:53:15
Valor Total em R\$: 4,00
Site Digital Tipo: Normal C: ACP/81553-0490N



Cartório Azevedo Bastos
Av. Antônio Manoel de Barros, 118
89.153-564 - Porto Belo - SC



JPB

Documento Autenticado Digitalmente de acordo com as artigos 17, 3º e 7º da Lei nº 11.741 de 2008 da Lei Federal nº 978.1994 e Art. 6º da Lei nº 11.741 de 2008. Assinatura e presença digitalizada, assinada pelo documento eletrônico e conferido pelo link: https://www.transparencia.org.br/portal/consultar_documento.aspx?documento=27703212709191541039

REPÚBLICA FEDERATIVA DO BRASIL
ESTADO DA PARAIBA
CARTÓRIO AZEVEDO BASTOS
FUNDADO EM 1888
PRIMEIRO REGISTRO CIVIL DE NASCIMENTO E ÓBITOS E PRIVATIVO DE CASAMENTOS, INTERDIÇÕES E TUTELAS DA COMARCA DE JOÃO PESSOA

Av. Eptácio Pessoa, 1145 Bairro dos Estados 58030-00, João Pessoa PB
Tel. (83) 3244-5404 / Fax. (83) 3244-5484
http://www.azevedobastos.net.br
E-mail: cartorio@azevedobastos.net.br



DECLARAÇÃO DE SERVIÇO DE AUTENTICAÇÃO DIGITAL

O Bel. Váber Azevêdo de Miranda Cavalcanti, Oficial do Primeiro Registro Civil de Nascimentos e Óbitos e Privativo de Casamentos, Interdições e Tutelas com atribuição de autenticar e reconhecer firmas da Comarca de João Pessoa Capital do Estado da Paraíba, em virtude de Lei, etc...

DECLARA para os devidos fins de direito que, o documento em anexo identificado individualmente em cada Código de Autenticação Digital ou na referida sequência, foi autenticado de acordo com as Legislações e normas vigentes*.

DECLARO ainda que, para garantir transparência e segurança jurídica de todos os atos onerosos da atividade Notarial e Registral no Estado da Paraíba, foi instituído pela Lei Nº 10.132, de 06 de novembro de 2013, a aplicação obrigatória de um Selo Digital de Fiscalização Extrajudicial em todos os atos de notas e registro, composto de um código único (por exemplo: Selo Digital: ABC12345-X1X2) e dessa forma, cada autenticação processada pela nossa Serventia pode ser verificada e confirmada tantas vezes quanto for necessário através do site do Tribunal de Justiça do Estado da Paraíba, endereço <https://corregedoria.tjpb.jus.br/selo-digital/>

A autenticação digital do documento faz prova de que, na data e hora em que ela foi realizada, a empresa ALTERMED MATERIAL MÉDICO HOSPITALAR LTDA tinha posse de um documento com as mesmas características que foram reproduzidas na cópia autenticada, sendo da empresa ALTERMED MATERIAL MÉDICO HOSPITALAR LTDA a responsabilidade, única e exclusiva, pela idoneidade do documento apresentado a este Cartório.

Esta DECLARAÇÃO foi emitida em 21/07/2020 17:49:02 (hora local) através do sistema de autenticação digital do Cartório Azevêdo Bastos, de acordo com o Art. 1º, 10º e seus §§ 1º e 2º da MP 2200/2001, como também, o documento eletrônico autenticado contendo o Certificado Digital do titular do Cartório Azevêdo Bastos, poderá ser solicitado diretamente a empresa ALTERMED MATERIAL MÉDICO HOSPITALAR LTDA ou ao Cartório pelo endereço de e-mail autentica@azevedobastos.net.br

Para informações mais detalhadas deste ato, acesse o site <http://autentica.azevedobastos.net.br> e informe o Código de Consulta desta Declaração.

A consulta desta Declaração estará disponível em nosso site.

*Código de Autenticação Digital: 27032107209191641099-1 27032107209191641099-2

*Legislações Vigentes: Lei Federal nº 8.935/94, Lei Federal nº 10.406/2002, Medida Provisória nº 2200/2001, Lei Federal nº 13.105/2015, Lei Estadual nº 8.721/2008, Lei Estadual nº 10.132/2013 e Provimento CGJ N° 003/2014.

O referido é verdade, dou fé.

CHAVE DIGITAL

0000561d734694057f2d69f66bc05bc32f206ac504e1a25d37a48fb83bd9ee66df9c8c896d5d8845f3920c61dc5b6fd4aaa3bbab872c60b427ca8216c1e220c77af028ba
d85e1b150d93000dff



Presidência da República
Casa Civil
Módulo Especial N. 2.000-2
de 21 de agosto de 2011



PREFEITURA MUNICIPAL DE PORTO BELLO
SECRETARIA MUNICIPAL DE SAÚDE
GESTÃO DA ASSISTÊNCIA FARMACÉUTICA
Rua Irineu José Moreira, 248 - Centro - PORTO BELLO - SC
C.E.P. 88210-000 - Fone/Fax: (47) 3369-8572



ATESTADO DE CAPACIDADE TÉCNICA

Atestamos para os devidos fins e efeitos legais, que a Empresa Altermed Material Médico Hospitalar Ltda, inscrita no CNPJ sob nº 00.802.002/0001-02, com sede a Estrada Boa Esperança, 2320 - CEP 89.163-554 - Bairro Fundo Candeas, Rio do Sul - SC, fornece a Prefeitura Municipal de Porto Belo-SC, Medicamentos Comuns e Psicotrópicos, de primeira linha e reconhecida qualidade conforme relação abaixo:

Item	Descrição do Produto / Apresentação	Mod.	Número	Qt Atendida
3	ACIDO ACETILSALICILICO 100 MG	PP	001/2017 (14705)	150000
9	ALENDRONATO SODICO 70 MG	PP	001/2017 (14705)	5000
216	CARBAMAZEPINA SUSPENSÃO ORAL 20MG/ML 100 ML (C1)	PP	001/2017 (14705)	50
35	CARBONATO DE CALCIO 1250MG (500MG CALCIOELEMENTAR)	PP	001/2017 (14705)	29940
42	CARVEDILOL 03 125 MG	PP	001/2017 (14705)	6000
43	CARVEDILOL 06 250 MG	PP	001/2017 (14705)	3960
40	CARVEDILOL 12 500 MG	PP	001/2017 (14705)	18080
41	CARVEDILOL 25 000 MG	PP	001/2017 (14705)	13980
55	DEXAMETASONA 04 MG	PP	001/2017 (14705)	1400
98	GLICLAZIDA 30 MG	PP	001/2017 (14705)	780
116	ISSOSSORBIDA 20 MG (MONONITRATO)	PP	001/2017 (14705)	17000
39	LEVODOPA + CARBIDOPA 25/250 MG	PP	001/2017 (14705)	8000
124	LEVONORGESTREL 0.75 MG CX C/2 CPR	PP	001/2017 (14705)	30
139	METFORMINA 500 MG	PP	001/2017 (14705)	60000
249	MIDAZOLAM INJETAVEL 1MG/ML (05MG) 05 ML (B1)	PP	001/2017 (14705)	30
250	MIDAZOLAM INJETAVEL 5MG/ML (15MG) 03 ML (B1)	PP	001/2017 (14705)	75
254	NORTRIPTILINA 025 MG (C1)	PP	001/2017 (14705)	4960
165	ONDANSETRONA INJETAVEL 4MG (2MG/ML) 02ML	PP	001/2017 (14705)	50
26	PENICILINA INJETAVEL G-BENZATINA 0.600 000UI S/CIL	PP	001/2017 (14705)	400
203	TERBUTALINA SULFATO INJETAVEL 0.5MG/ML 01 ML	PP	001/2017 (14705)	120

Página 1 de 4



Autenticação Digital Código: 2703210720995170291-1
Data: 21/07/2020 09:33:51
Valor Total do Ato: R\$ 4,50
Selo Digital Tipo Normal C: AKF61534-1XBW.



Cartório Azevedo Bastos
Av. Presidente Getúlio Vargas - 1940
Bairro dos Estados, João Pessoa - PB
(83) 3244-5404 - cartorio@azevedobastos.net.br
<http://www.azevedobastos.net.br>



Av. Eptácio Pessoa, 1145 - Bairro dos Estados - João Pessoa - PB

BRL



1045

Documento Autenticado Digitalmente em 21/07/2020 17:49:02 (hora local) através do sistema de autenticação digital do Cartório Azevedo Bastos, de acordo com o Art. 1º, 10º e seus §§ 1º e 2º da MP 2200/2001, como também, o documento eletrônico autenticado contendo o Certificado Digital do titular do Cartório Azevedo Bastos, poderá ser solicitado diretamente a empresa ALTERMED MATERIAL MÉDICO HOSPITALAR LTDA ou ao Cartório pelo endereço de e-mail autentica@azevedobastos.net.br



156	SORO FISIOLÓGICO 0,9% 0,100 ML TAMPA BICO	PP	002/2017	1000
157	GOTELADOR	PP	(14857)	
157	SORO FISIOLÓGICO 0,9% 0,250 ML TAMPA BICO	PP	002/2017	1200
158	GOTELADOR	PP	(14857)	
158	SORO FISIOLÓGICO 0,9% 0,500 ML TAMPA BICO	PP	002/2017	250
158	GOTELADOR	PP	(14857)	
2	ATENOLOL+CLORTALIDONA 100 + 25,0 MG	PP	02/2017	84
8	CITALOPRAM 20 MG (C1)	PP	(19126)	90
9	ESCITALOPRAM OKALATO 10 MG (C1)	PP	(19126)	120
10	GABAPENTINA 300 MG (C1)	PP	(19126)	400
11	GABAPENTINA 400 MG (C1)	PP	(19126)	600
12	GLIMEPIRIDA 02 MG	PP	(19126)	450
14	METAZAPINA 30 MG (C1)	PP	(19126)	350
19	RISPERIDONA 02 MG (C1)	PP	(19126)	360
21	ROSUVASTATINA CALCÍCA 10 MG	PP	(19126)	600
28	VALSARTANA 080 MG	PP	(19126)	320
31	ZOLPIDEM HEMITARTARATO 10,0 MG (C1)	PP	(19126)	180
19	AMOXICILINA+CLAVULANATO ORAL 250+62,50MG/5ML 100ML BROMIURATO FENOTEROL GOTAS 5 MG/ML 20ML	PP	(19126)	150
90	CARBAMAZEPINA 200 MG (C1)	PP	(20229)	200
210	CARBAMAZEPINA 200 MG (C1)	PP	(20229)	40000
42	CARVEDILOL 03 125 MG	PP	(20229)	4360
40	CARVEDILOL 12 500 MG	PP	(20229)	9940
41	CARVEDILOL 25 000 MG	PP	(20229)	9990
44	CETAFEXINA ORAL SUSP 250 MG/5ML 50MG/5ML 050 ML	PP	(20229)	850
47	CETRIAXONA INJETAVEL SEM DILUENTE 1,0 GR USO IV	PP	(20229)	600
213	CLONAZEPAM 0,50 MG (B1)	PP	(20229)	7880
57	DESGLANSÍDE INJETAVEL 0,4MG/10 2MG/5ML 02 ML	PP	(20229)	50
59	DEKAMETASONA 04 MG	PP	(20229)	3000
80	DEKAMETASONA INJETAVEL 04 MG 2 5 ML	PP	(20229)	1200
64	DICLOFENACO SÓDICO INJETAVEL 75MG 03ML (25MG/ML)	PP	(20229)	2000

Figura 7 de 4



Documento Autenticado Digitalmente de acordo com a Lei nº 11.743 de 16 de Maio de 2008 e a Lei Federal nº 936-1994 - Art. 6º, Inc. III da Lei Estadual nº 721-2008 assinado e presente imagem digitalizada, reprodução fiel do documento apresentado e conferido neste site. O referido é verdade. Dou fé. Confira no site do usuário: https://sigla.tpb.sc.gov.br ou no Conselho de Desenvolvimento: https://desenvolvimento.tpb.sc.gov.br/Documentos/27032112706045170391



46	DIGOXINA 0,25 MG (B1)	PP	(20229)	10000
71	DIMETICONA (SIMETICONA) GOTAS 075 MG/ML 15 ML	PP	(20229)	30
97	GLICLAZIDA 30 MG	PP	(20229)	600
102	HIDROCLOROTIAZIDA 25 MG	PP	(20229)	81900
119	LEVODOPA + BENZERAZIDA 200/50 MG	PP	(20229)	7890
146	METRONIDAZOL GEL VAGINAL 100MG/5G 50GR C/10 APIC	PP	(20229)	720
252	PEFLOXA INJETAVEL 50MG/ML 02 ML (A1)	PP	(20229)	120
193	SULFA+TRIMETOPRIMA 400MG/80MG	PP	(20229)	13000
191	SULFACAZINA 500 MG	PP	(20229)	500
214	SORO FISIOLÓGICO INJETAVEL SF 0,9% 0,500 ML	PP	(20229)	2450
221	SORO Glicose Injetavel SF 5%	PP	(20229)	36
223	SORO Glicose Injetavel SF 0,9% 0,250 ML	PP	(20229)	144
224	SORO Glicose Injetavel SF 0,9% 0,500 ML	PP	(20229)	48
225	SORO RINGER CLACTATO INJETAVEL SF 0,500 ML	PP	(20229)	10
210	CARBAMAZEPINA 200 MG (C1)	PP	(23812)	20000
79	ENOXAPARINA SÓDICA INJETAVEL 1V 040MG/0,4ML	PP	(23812)	180
97	GLICLAZIDA 30 MG	PP	(23812)	990
104	HIDROCLOROTIAZIDA INJETAVEL SUCCINATO SÓDICO 100 MG	PP	(23812)	100
177	PROMETAZINA 25 MG	PP	(23812)	10000
183	RANITIDINA INJETAVEL 25MG/ML 02 ML	PP	(23812)	1500
194	SULFA+TRIMETOPRIMA SUSP ORAL 400MG/80ML 100ML	PP	(23812)	300
23	ATROPINA SULFATO INJETAVEL 0,250 MG/ML 01ML	PP	(23812)	240
104	BROMETOPIRATROPIO GOTAS 0,25 MG/ML 20 ML	PP	(23812)	100
158	CARBAMAZEPINA 200 MG (C1)	PP	(26721)	15000
98	HIDROCLOROTIAZIDA INJETAVEL SUCCINATO SÓDICO 100 MG	PP	(26721)	800
38	LEVODOPA + CARBIDOPA 25/250 MG	PP	(26721)	3000
230	LEVOMETOPRIMAZINA 100 MG (C1)	PP	(26721)	5000

Figura 1 de 4



Documento Autenticado Digitalmente de acordo com a Lei nº 11.743 de 16 de Maio de 2008 e a Lei Federal nº 936-1994 - Art. 6º, Inc. III da Lei Estadual nº 721-2008 assinado e presente imagem digitalizada, reprodução fiel do documento apresentado e conferido neste site. O referido é verdade. Dou fé. Confira no site do usuário: https://sigla.tpb.sc.gov.br ou no Conselho de Desenvolvimento: https://desenvolvimento.tpb.sc.gov.br/Documentos/27032112706045170391

CARTÓRIO
Autenticação Digital Código: 27032112706045170391
Data: 21/07/2023 09:02:51
Valor Total do Ato: R\$ 4,36
Site Digital Tipo Normal C: ANF91553-031H

Cartório Azevêdo Bastos
Av. Augusto de Lima, 1155 - Sala 115
Praça João José de Azevedo, 1155 - Centro - Porto Bello - SC
Fone: (47) 3369-8372 - Fax: (47) 3369-8372
E-mail: contato@azevedobastos.com.br

TJPB

CARTÓRIO
Autenticação Digital Código: 27032112706045170391
Data: 21/07/2023 09:02:51
Valor Total do Ato: R\$ 4,36
Site Digital Tipo Normal C: ANF91553-031H

Cartório Azevêdo Bastos
Av. Augusto de Lima, 1155 - Sala 115
Praça João José de Azevedo, 1155 - Centro - Porto Bello - SC
Fone: (47) 3369-8372 - Fax: (47) 3369-8372
E-mail: contato@azevedobastos.com.br

BJPB



PREFEITURA MUNICIPAL DE PORTO BELO
SECRETARIA MUNICIPAL DE SAÚDE
GESTÃO DA ASSISTÊNCIA FARMACÊUTICA
Rua Imbu José Moreira, 248 - Centro - PORTO BELO - SC
CEP: 88210-000 - Fone/Fax: (47) 3369-8572

138	METRONIDAZOL GEL VAGINAL 100MG/G 50GR C/10 APLIC	PP	010/2019 (26721)	300
27	PENICILINA INJETAVEL G-BENZATINA 1.200.000UI S/DIL	PP	010/2019 (26721)	400
175	SALBUTAMOL KAROPE 2MG/5ML (0.4MG/ML) 120 ML	PP	010/2019 (26721)	200
244	TRAMADOL INJETAVEL 100 MG 02ML (50MG/ML) (C1)	PP	010/2019 (26721)	2160
8	SERTRALINA 050 MG (C1)	PP	032/2019 (29765)	29340
181	SORO FISIOLÓGICO 0.9% 0100 ML TAMPÁ BICO GOTEJADOR	PP	029/2019 (29325)	200
182	SORO FISIOLÓGICO 0.9% 0250 ML TAMPÁ BICO GOTEJADOR	PP	028/2019 (29325)	200
183	SORO FISIOLÓGICO 0.9% 0500 ML TAMPÁ BICO GOTEJADOR	PP	028/2019 (29325)	200

Declaramos ainda que os produtos foram entregues até a presente data estão de acordo com os padrões exigidos, não havendo nada que desabone a empresa em questão por parte desta Municipalidade, cumprindo prazos estabelecidos, bem como honrando com determinação e prestiza todas as soluções efetuadas. Qualificando-a com empresa idônea e organizada, e de ótimo relacionamento comercial. Sendo esta a mais pura expressão da verdade, firmo o presente.

Porto Belo, 25 de junho de 2019.

Dievan Bisognin da Silva
Farmacêutico-Bioquímico CRF/SC 9710
Gestão da Assistência Farmacêutica

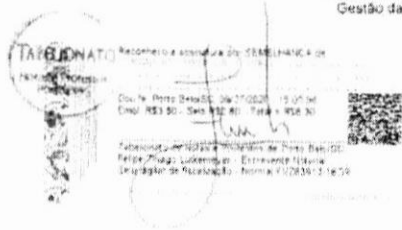

Página 4 de 4



Documento Autenticado: Copiagem/Reprodução de acordo com as regras do Art. 17º, inciso V, do Art. 1º da Lei Estadual nº 8.935/04 e Art. 6º, inciso III da Lei Estadual nº 7.720/08, mediante o sistema de autenticação digitalizada, registrado sob os documentos apresentados e controlado neste site. O usuário e o endereço, conforme os dados por ele em: <https://ajudigital.azavedobastos.net.br> ou <https://www.azavedobastos.net.br>. Contato: (47) 3369-8572.

REPÚBLICA FEDERATIVA DO BRASIL
ESTADO DA PARAIBA
CARTÓRIO AZEVEDO BASTOS
FUNDADO EM 1888
PRIMEIRO REGISTRO CIVIL DE NASCIMENTO E ÓBITOS E PRIVATIVO DE CASAMENTOS, INTERDIÇÕES E TUTELAS DA COMARCA DE JOÃO PESSOA

Av. Epitácio Pessoa, 1145 Bairro dos Estados 58030-00, João Pessoa PB
Tel.: (83) 3244-5404 / Fax: (83) 3244-5484
<http://www.azavedobastos.net.br>
E-mail: cartorio@azavedobastos.net.br



DECLARAÇÃO DE SERVIÇO DE AUTENTICAÇÃO DIGITAL

O Bel. Valber Azevedo de Miranda Cavalcanti, Oficial do Primeiro Registro Civil de Nascimentos e Óbitos e Privativo de Casamentos, Interdições e Tutelas em atribuição de autenticar e reconhecer firmas da Comarca de João Pessoa Capital do Estado da Paraíba, em virtude de Lei, etc...

DECLARA, para os devidos fins de direito que, o documento em anexo identificado individualmente em cada Código de Autenticação Digital ou na referida sequência, foi autenticado de acordo com as Legislações e normas vigentes.

DECLARO ainda que, para garantir transparência e segurança jurídica de todos os atos oriundos da atividade Notarial e Registral no Estado da Paraíba, foi instituído pela Lei nº 10.132, de 06 de novembro de 2013, a aplicação obrigatória de um Selo Digital de Fiscalização Extrajudicial em todos os atos de notas e registro, composto de um código único (por exemplo: Selo Digital: ABC12345-X1X2) e dessa forma, cada autenticação processada pela nossa Serventia pode ser verificada e confirmada tantas vezes quanto for necessário através do site do Tribunal de Justiça do Estado da Paraíba, endereço <https://corregedoria.tpb.jus.br/selo-digital/>

A autenticação digital do documento faz prova de que, na data e hora em que ela foi realizada, a empresa ALTERMED MATERIAL MÉDICO HOSPITALAR LTDA tinha posse de um documento com as mesmas características que foram reproduzidas na cópia autenticada, sendo da empresa ALTERMED MATERIAL MÉDICO HOSPITALAR LTDA a responsabilidade, única e exclusiva, pela idoneidade do documento apresentado a este Cartório.

Esta DECLARAÇÃO foi emitida em 21/07/2020 17:48:11 (hora local) através do sistema de autenticação digital do Cartório Azevedo Bastos, de acordo com o Art. 1º, 10º e seus §§ 1º e 2º da MP 2200/2001, como também, o documento eletrônico autenticado contendo o Certificado Digital do titular do Cartório Azevedo Bastos, poderá ser solicitado diretamente a empresa ALTERMED MATERIAL MÉDICO HOSPITALAR LTDA ou ao Cartório pelo endereço de e-mail autenticacao@azavedobastos.net.br

Para informações mais detalhadas deste ato, acesse o site <https://ajudigital.azavedobastos.net.br/> e informe o Código de Consulta desta Declaração.

A consulta desta Declaração estará disponível em nosso site.

Código de Autenticação Digital: 27032107208955170291-1 27032107208955170291-4
Legislações Vigentes: Lei Federal nº 8.935/04, Lei Federal nº 10.406/2002, Medida Provisória nº 2200/2001, Lei Federal nº 13.105/2015, Lei Estadual nº 8.721/2008, Lei Estadual nº 10.132/2013 e Provimento CGJ Nº 003/2014.

O referido é verdade, dou fe.

CHAVE DIGITAL

80005b1d734fd9f057f2b69f6bc05bc32f2d8ac504e1a25d37a4f8fb83b8d9c62b3844c0fbecfb754aca1cf4881fc23e0a931f58101198ecc91bbce239880220c77a02f8adb561b150d93000dff

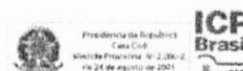

CARTÓRIO
Autenticação Digital Código: 27032107208955170291-4
Data: 21/07/2020 09:02:52
Valor Total do Ato: R\$ 4,56
Selo Digital Tipo Normal C: AKF61537-CBK;



Cartório Azevedo Bastos
Av. Presidente Epitácio Pessoa - 1145
Bairro dos Estados, João Pessoa - PB
(83) 3244-5404 - cartorio@azavedobastos.net.br
<https://www.azavedobastos.net.br>



Dr. Valber Azevedo de Miranda Cavalcanti
TJ/PB



1047



ATESTADO DE CAPACIDADE TÉCNICA E PROMOCIMENTO

Atestamos que os dados técnicos e profissionais apresentados no formulário de inscrição para o cargo de Engenheiro de Segurança do Trabalho, inscritos no Conselho de Engenharia de Segurança do Trabalho do Rio do Sul, estão em conformidade com os requisitos exigidos para a inscrição e promoção.

Table with 4 columns: Item, Descrição de Trabalho, Valor, and Valor em R\$. Contains 14 rows of technical and professional requirements.

Documento Autenticado Digitalmente de acordo com os artigos 1º, 7º e 7º inc. V nº 41 e 52 da Lei Federal nº 935/1994 e Art. 6º Inc. III da Lei Estadual nº 721/2008. Assinatura e presença imagem digitalizada. Autenticado pelo documento apresentado e conferido neste site. O endereço e validade: (Rio do Sul) https://sigadoc.sigadoc.org.br/Consulta/Documento/ver?id_documento=27015120240779945

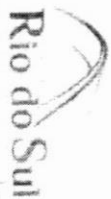

Table with 4 columns: Item, Descrição de Trabalho, Valor, and Valor em R\$. Contains 14 rows of technical and professional requirements.

Documento Autenticado Digitalmente de acordo com os artigos 1º, 7º e 7º inc. V nº 41 e 52 da Lei Federal nº 935/1994 e Art. 6º Inc. III da Lei Estadual nº 721/2008. Assinatura e presença imagem digitalizada. Autenticado pelo documento apresentado e conferido neste site. O endereço e validade: (Rio do Sul) https://sigadoc.sigadoc.org.br/Consulta/Documento/ver?id_documento=27015120240779945



CARTÓRIO
Autenticação Digital Código: 27015120240779945-1
Data: 15/10/2024 17:42:13
Valor Total em R\$: 4,50
Site Digital: Tipo Normal C: AC02810-10-SINQ



Cartório Assessoria Bastos
De Promotoria, Juiz, Advogado, etc.
Rua: ...



TJPB



CARTÓRIO
Autenticação Digital Código: 27015120240779945-2
Data: 15/10/2024 17:42:13
Valor Total em R\$: 4,50
Site Digital: Tipo Normal C: AC02810-10-SINQ



Cartório Assessoria Bastos
De Promotoria, Juiz, Advogado, etc.
Rua: ...



TJPB



250	BRUNO VILHANOVA DE MOURA JUNIOR	PP	14/02/2017	08:00
251	BRUNO VILHANOVA DE MOURA JUNIOR	PP	14/02/2017	08:00
252	BRUNO VILHANOVA DE MOURA JUNIOR	PP	14/02/2017	08:00
253	BRUNO VILHANOVA DE MOURA JUNIOR	PP	14/02/2017	08:00
254	BRUNO VILHANOVA DE MOURA JUNIOR	PP	14/02/2017	08:00
255	BRUNO VILHANOVA DE MOURA JUNIOR	PP	14/02/2017	08:00
256	BRUNO VILHANOVA DE MOURA JUNIOR	PP	14/02/2017	08:00
257	BRUNO VILHANOVA DE MOURA JUNIOR	PP	14/02/2017	08:00
258	BRUNO VILHANOVA DE MOURA JUNIOR	PP	14/02/2017	08:00
259	BRUNO VILHANOVA DE MOURA JUNIOR	PP	14/02/2017	08:00
260	BRUNO VILHANOVA DE MOURA JUNIOR	PP	14/02/2017	08:00
261	BRUNO VILHANOVA DE MOURA JUNIOR	PP	14/02/2017	08:00
262	BRUNO VILHANOVA DE MOURA JUNIOR	PP	14/02/2017	08:00
263	BRUNO VILHANOVA DE MOURA JUNIOR	PP	14/02/2017	08:00
264	BRUNO VILHANOVA DE MOURA JUNIOR	PP	14/02/2017	08:00
265	BRUNO VILHANOVA DE MOURA JUNIOR	PP	14/02/2017	08:00
266	BRUNO VILHANOVA DE MOURA JUNIOR	PP	14/02/2017	08:00
267	BRUNO VILHANOVA DE MOURA JUNIOR	PP	14/02/2017	08:00
268	BRUNO VILHANOVA DE MOURA JUNIOR	PP	14/02/2017	08:00
269	BRUNO VILHANOVA DE MOURA JUNIOR	PP	14/02/2017	08:00
270	BRUNO VILHANOVA DE MOURA JUNIOR	PP	14/02/2017	08:00

Documento Autenticado Digitalmente de acordo com os artigos 1º, 7º e 7º inc. V, 8º, 41 e 52 da Lei Federal nº 935/1994 e Art. 4º inc. All da Lei Estadual 8.721/2008 assinado e preservado em imagens digitais. Verificação: <https://www.ecoleta.com.br/verificador/documento/778151020245278846>



CARTÓRIO
 Autenticação Digital Código: 778151020245278846
 Data: 15/02/2018 17:42:14
 Valor Total do Ato: R\$ 4,36
 São Digital Tipo Normal C: ACO29916-INTV



Cartório
 Av. Nereu Ramos, 144
 91200-000 - Rio de Janeiro, RJ
 Fone: (21) 2507-1100
 E-mail: contato@cartorio.com.br



BPJT



210	BRUNO VILHANOVA DE MOURA JUNIOR	PP	14/02/2017	08:00
211	BRUNO VILHANOVA DE MOURA JUNIOR	PP	14/02/2017	08:00
212	BRUNO VILHANOVA DE MOURA JUNIOR	PP	14/02/2017	08:00
213	BRUNO VILHANOVA DE MOURA JUNIOR	PP	14/02/2017	08:00
214	BRUNO VILHANOVA DE MOURA JUNIOR	PP	14/02/2017	08:00
215	BRUNO VILHANOVA DE MOURA JUNIOR	PP	14/02/2017	08:00
216	BRUNO VILHANOVA DE MOURA JUNIOR	PP	14/02/2017	08:00
217	BRUNO VILHANOVA DE MOURA JUNIOR	PP	14/02/2017	08:00
218	BRUNO VILHANOVA DE MOURA JUNIOR	PP	14/02/2017	08:00
219	BRUNO VILHANOVA DE MOURA JUNIOR	PP	14/02/2017	08:00
220	BRUNO VILHANOVA DE MOURA JUNIOR	PP	14/02/2017	08:00
221	BRUNO VILHANOVA DE MOURA JUNIOR	PP	14/02/2017	08:00
222	BRUNO VILHANOVA DE MOURA JUNIOR	PP	14/02/2017	08:00
223	BRUNO VILHANOVA DE MOURA JUNIOR	PP	14/02/2017	08:00
224	BRUNO VILHANOVA DE MOURA JUNIOR	PP	14/02/2017	08:00
225	BRUNO VILHANOVA DE MOURA JUNIOR	PP	14/02/2017	08:00
226	BRUNO VILHANOVA DE MOURA JUNIOR	PP	14/02/2017	08:00
227	BRUNO VILHANOVA DE MOURA JUNIOR	PP	14/02/2017	08:00
228	BRUNO VILHANOVA DE MOURA JUNIOR	PP	14/02/2017	08:00
229	BRUNO VILHANOVA DE MOURA JUNIOR	PP	14/02/2017	08:00
230	BRUNO VILHANOVA DE MOURA JUNIOR	PP	14/02/2017	08:00
231	BRUNO VILHANOVA DE MOURA JUNIOR	PP	14/02/2017	08:00
232	BRUNO VILHANOVA DE MOURA JUNIOR	PP	14/02/2017	08:00
233	BRUNO VILHANOVA DE MOURA JUNIOR	PP	14/02/2017	08:00
234	BRUNO VILHANOVA DE MOURA JUNIOR	PP	14/02/2017	08:00
235	BRUNO VILHANOVA DE MOURA JUNIOR	PP	14/02/2017	08:00
236	BRUNO VILHANOVA DE MOURA JUNIOR	PP	14/02/2017	08:00
237	BRUNO VILHANOVA DE MOURA JUNIOR	PP	14/02/2017	08:00
238	BRUNO VILHANOVA DE MOURA JUNIOR	PP	14/02/2017	08:00
239	BRUNO VILHANOVA DE MOURA JUNIOR	PP	14/02/2017	08:00
240	BRUNO VILHANOVA DE MOURA JUNIOR	PP	14/02/2017	08:00
241	BRUNO VILHANOVA DE MOURA JUNIOR	PP	14/02/2017	08:00
242	BRUNO VILHANOVA DE MOURA JUNIOR	PP	14/02/2017	08:00
243	BRUNO VILHANOVA DE MOURA JUNIOR	PP	14/02/2017	08:00
244	BRUNO VILHANOVA DE MOURA JUNIOR	PP	14/02/2017	08:00
245	BRUNO VILHANOVA DE MOURA JUNIOR	PP	14/02/2017	08:00
246	BRUNO VILHANOVA DE MOURA JUNIOR	PP	14/02/2017	08:00
247	BRUNO VILHANOVA DE MOURA JUNIOR	PP	14/02/2017	08:00
248	BRUNO VILHANOVA DE MOURA JUNIOR	PP	14/02/2017	08:00
249	BRUNO VILHANOVA DE MOURA JUNIOR	PP	14/02/2017	08:00
250	BRUNO VILHANOVA DE MOURA JUNIOR	PP	14/02/2017	08:00

Documento Autenticado Digitalmente de acordo com os artigos 1º, 7º e 7º inc. V, 8º, 41 e 52 da Lei Federal nº 935/1994 e Art. 4º inc. All da Lei Estadual 8.721/2008 assinado e preservado em imagens digitais. Verificação: <https://www.ecoleta.com.br/verificador/documento/778151020245278846>



CARTÓRIO
 Autenticação Digital Código: 778151020245278846
 Data: 15/02/2018 17:42:14
 Valor Total do Ato: R\$ 4,36
 São Digital Tipo Normal C: ACO29916-INTV



Cartório
 Av. Nereu Ramos, 144
 91200-000 - Rio de Janeiro, RJ
 Fone: (21) 2507-1100
 E-mail: contato@cartorio.com.br



BPJT



REPÚBLICA FEDERATIVA DO BRASIL

ESTADO DA PARAIBA

CARTÓRIO AZEVEDO BASTOS

FUNDAÇÃO EM 1888

PRIMEIRO REGISTRO CIVIL DE NASCIMENTO E OBITOS E PRIVATIVO DE CASAMENTOS, INTERDIÇÕES E TUTELAS DA COMARCA DE JOÃO PESSOA

Av. Epitácio Pessoa, 1145, Jardim São Estelita, 50290-900, João Pessoa/PB

Tel. (83) 3214-5401 Fax: (83) 3214-5544

http://www.azevedobastos.net.br

E-mail: cartorio@azevedobastos.net.br



DECLARAÇÃO DE SERVIÇO DE AUTENTICAÇÃO DIGITAL

O Sr. Vitor Azevedo de Almeida Cavalcanti, Oficial do Primeiro Registro Civil de Nascimento e Óbitos e Primeiro de Casamentos, Interdições e Tutelas com atribuição de autenticação e reconhecimento de firma da Comarca de João Pessoa Capital do Estado da Paraíba, em virtude de lei nº...

DECLARA ainda que, para garantir transparência e segurança jurídica de todos os atos, estatutos da atividade notarial e registral no Estado da Paraíba, foi realizado pelo de Lei nº 19.132 de 06 de novembro de 2004, a aplicação obrigatória de um Selo Digital de Fiscalização Extrajudicial em todos os atos de notaria e registro, compreendendo um código único (por exemplo Selo Digital ABC123456789) e dessa forma, cada autenticação produzida pela nossa Serventia poderá ser verificada e conferida desde que seja quanto for necessário através do site do Tribunal de Justiça do Estado da Paraíba, endereço: http://dnccnpj.trf3.jus.br/dnccnpj/

A autenticação digital de documentos, faz prova de que, na data e hora em que ela foi realizada, a empresa ALTERMED MATERIA MEDICO HOSPITALAR LTDA tinha posse de um documento com as mesmas características que foram reproduzidas no selo de autenticação digital da empresa ALTERMED MATERIA MEDICO HOSPITALAR LTDA a requerer, única e exclusiva, pelo donatário do documento apresentado a este Cartório.

Esta DECLARAÇÃO foi emitida em 20/10/2020 às 19:13:46 (hora local) através do sistema de autenticação digital do Cartório Azevedo Bastos, de acordo com o Art. 1º, 1º e 2º da Lei 27.000/2001, como também, o documento eletrônico autenticado contém o Certificado Digital do titular do Cartório Azevedo Bastos, podendo ser solicitado diretamente a empresa ALTERMED MATERIA MEDICO HOSPITALAR LTDA ou ao Cartório pelo endereço de e-mail: autentica@azevedobastos.net.br

Para informações mais detalhadas desde ato, acesse o site: https://dnccnpj.trf3.jus.br/dnccnpj/ e acesse o Cartório de Autenticação Digital

Esta Declaração e selo por tempo indetermiado ou está disponível para consulta em nosso site

CHAVE DIGITAL

Código de Autenticação Digital: 27031510202002709846-1 e 27031510202002709846-12
Registrações Vigentes: Lei Federal nº 9.504/98, Lei Federal nº 10.508/2002, Notaria Privada nº 2380/2017, Lei Federal nº 13.105/2016, Lei Estadual nº 8127/2008, Lei Estadual nº 10.158/2013 e Provimento CSJ/Nº 003/2014



PREFEITURA MUNICIPAL DE SANTA CECÍLIA

Rua dos Carreiros, S/Nº - Centro - Santa Cecília - PB

CEP: 57.000-000 - Santa Cecília - PB

Telefone: (35) 3333-1111

E-mail: prefeitura@pccelilia.pb.gov.br

Site: www.pccelilia.pb.gov.br

Assessoria Técnica

Assessoria para os demais fins, que a empresa ALTERMED MATERIA MEDICO HOSPITALAR LTDA, inscrita no CNPJ sob o nº 06.802.002/0001-02, prestou serviço a entidade FUNDO MUNICIPAL SAÚDE SANTA CECÍLIA e demais qualificação técnica

Registros que a empresa prestou serviço em tempo produzido conforme demonstrado abaixo

Município: SANTA CECÍLIA

Assessoria para os demais fins, que a empresa ALTERMED MATERIA MEDICO HOSPITALAR LTDA, inscrita no CNPJ sob o nº 06.802.002/0001-02, prestou serviço a entidade PREFEITURA MUNICIPAL DE SANTA CECÍLIA e demais qualificação técnica

Registros que a empresa prestou serviço em tempo produzido conforme demonstrado abaixo

Município: SANTA CECÍLIA

Assessoria para os demais fins, que a empresa ALTERMED MATERIA MEDICO HOSPITALAR LTDA, inscrita no CNPJ sob o nº 06.802.002/0001-02, prestou serviço a entidade PREFEITURA MUNICIPAL DE SANTA CECÍLIA e demais qualificação técnica

Registros que a empresa prestou serviço em tempo produzido conforme demonstrado abaixo

Município: SANTA CECÍLIA

Assessoria para os demais fins, que a empresa ALTERMED MATERIA MEDICO HOSPITALAR LTDA, inscrita no CNPJ sob o nº 06.802.002/0001-02, prestou serviço a entidade PREFEITURA MUNICIPAL DE SANTA CECÍLIA e demais qualificação técnica

Registros que a empresa prestou serviço em tempo produzido conforme demonstrado abaixo

Município: SANTA CECÍLIA

Assessoria para os demais fins, que a empresa ALTERMED MATERIA MEDICO HOSPITALAR LTDA, inscrita no CNPJ sob o nº 06.802.002/0001-02, prestou serviço a entidade PREFEITURA MUNICIPAL DE SANTA CECÍLIA e demais qualificação técnica

Registros que a empresa prestou serviço em tempo produzido conforme demonstrado abaixo

Município: SANTA CECÍLIA

Assessoria para os demais fins, que a empresa ALTERMED MATERIA MEDICO HOSPITALAR LTDA, inscrita no CNPJ sob o nº 06.802.002/0001-02, prestou serviço a entidade PREFEITURA MUNICIPAL DE SANTA CECÍLIA e demais qualificação técnica

Registros que a empresa prestou serviço em tempo produzido conforme demonstrado abaixo

Município: SANTA CECÍLIA

Assessoria para os demais fins, que a empresa ALTERMED MATERIA MEDICO HOSPITALAR LTDA, inscrita no CNPJ sob o nº 06.802.002/0001-02, prestou serviço a entidade PREFEITURA MUNICIPAL DE SANTA CECÍLIA e demais qualificação técnica

Registros que a empresa prestou serviço em tempo produzido conforme demonstrado abaixo

Município: SANTA CECÍLIA

Assessoria para os demais fins, que a empresa ALTERMED MATERIA MEDICO HOSPITALAR LTDA, inscrita no CNPJ sob o nº 06.802.002/0001-02, prestou serviço a entidade PREFEITURA MUNICIPAL DE SANTA CECÍLIA e demais qualificação técnica

Registros que a empresa prestou serviço em tempo produzido conforme demonstrado abaixo

Município: SANTA CECÍLIA

Assessoria para os demais fins, que a empresa ALTERMED MATERIA MEDICO HOSPITALAR LTDA, inscrita no CNPJ sob o nº 06.802.002/0001-02, prestou serviço a entidade PREFEITURA MUNICIPAL DE SANTA CECÍLIA e demais qualificação técnica

Registros que a empresa prestou serviço em tempo produzido conforme demonstrado abaixo

Município: SANTA CECÍLIA

Assessoria para os demais fins, que a empresa ALTERMED MATERIA MEDICO HOSPITALAR LTDA, inscrita no CNPJ sob o nº 06.802.002/0001-02, prestou serviço a entidade PREFEITURA MUNICIPAL DE SANTA CECÍLIA e demais qualificação técnica

Registros que a empresa prestou serviço em tempo produzido conforme demonstrado abaixo

Município: SANTA CECÍLIA

Assessoria para os demais fins, que a empresa ALTERMED MATERIA MEDICO HOSPITALAR LTDA, inscrita no CNPJ sob o nº 06.802.002/0001-02, prestou serviço a entidade PREFEITURA MUNICIPAL DE SANTA CECÍLIA e demais qualificação técnica

Registros que a empresa prestou serviço em tempo produzido conforme demonstrado abaixo

Município: SANTA CECÍLIA

Assessoria para os demais fins, que a empresa ALTERMED MATERIA MEDICO HOSPITALAR LTDA, inscrita no CNPJ sob o nº 06.802.002/0001-02, prestou serviço a entidade PREFEITURA MUNICIPAL DE SANTA CECÍLIA e demais qualificação técnica

Registros que a empresa prestou serviço em tempo produzido conforme demonstrado abaixo

Município: SANTA CECÍLIA

Assessoria para os demais fins, que a empresa ALTERMED MATERIA MEDICO HOSPITALAR LTDA, inscrita no CNPJ sob o nº 06.802.002/0001-02, prestou serviço a entidade PREFEITURA MUNICIPAL DE SANTA CECÍLIA e demais qualificação técnica

Registros que a empresa prestou serviço em tempo produzido conforme demonstrado abaixo

Município: SANTA CECÍLIA

Assessoria para os demais fins, que a empresa ALTERMED MATERIA MEDICO HOSPITALAR LTDA, inscrita no CNPJ sob o nº 06.802.002/0001-02, prestou serviço a entidade PREFEITURA MUNICIPAL DE SANTA CECÍLIA e demais qualificação técnica

Registros que a empresa prestou serviço em tempo produzido conforme demonstrado abaixo

Município: SANTA CECÍLIA

Assessoria para os demais fins, que a empresa ALTERMED MATERIA MEDICO HOSPITALAR LTDA, inscrita no CNPJ sob o nº 06.802.002/0001-02, prestou serviço a entidade PREFEITURA MUNICIPAL DE SANTA CECÍLIA e demais qualificação técnica

Registros que a empresa prestou serviço em tempo produzido conforme demonstrado abaixo

Município: SANTA CECÍLIA

Assessoria para os demais fins, que a empresa ALTERMED MATERIA MEDICO HOSPITALAR LTDA, inscrita no CNPJ sob o nº 06.802.002/0001-02, prestou serviço a entidade PREFEITURA MUNICIPAL DE SANTA CECÍLIA e demais qualificação técnica

Registros que a empresa prestou serviço em tempo produzido conforme demonstrado abaixo

Município: SANTA CECÍLIA

Assessoria para os demais fins, que a empresa ALTERMED MATERIA MEDICO HOSPITALAR LTDA, inscrita no CNPJ sob o nº 06.802.002/0001-02, prestou serviço a entidade PREFEITURA MUNICIPAL DE SANTA CECÍLIA e demais qualificação técnica



Autenticação Digital Código: 27031510202001876499-1
Data: 14/08/2020 15:37:38
Selo Digital (PRO) Notarial: ANT.FE154FMDK



CARTÓRIO Azevedo Bastos
Rua dos Carreiros, S/Nº - Centro - Santa Cecília - PB
CEP: 57.000-000 - Santa Cecília - PB



Cartório Azevedo Bastos



REPÚBLICA FEDERATIVA DO BRASIL
 ESTADO DA PARANÁ
 CARTÃO DE IDENTIFICAÇÃO
 FINANCADO EM 1988
 PRIMEIRO REGISTRO CIVIL DE NASCIMENTO E ÓBITOS E PRIVATIVO DE CASAMENTOS, INTERDIÇÕES E TUTELAS DA COMARCA DE JOÃO PESSOA

Av. Engenho Passoa, 1145 Bairro dos Estados 50030-00, João Pessoa/PB
 Tel: (83) 3244-5404 / Fax: (83) 3244-5484
 http://www.azvmed.com.br
 E-mail: cartao@azvmed.com.br



DECLARAÇÃO DE SERVIÇO DE AUTENTICAÇÃO DIGITAL

O Sr. Valter Azvedo de Miranda Cavalcanti, Oficial do Primeiro Registro Civil de Nascimento e Óbitos e Privativo de Casamentos, Interdições e Tutelas com atribuição de atender e reconhecer firmas da Comarca de João Pessoa Capital do Estado da Paraíba em virtude de ter etc...

DECLARA para os devidos fins de direito que o documento em anexo identificado individualmente em cada Código de Autenticação Digital foi na referida sequência foi autenticado de acordo com as Legislações e normas vigentes;

DECLARO ainda que para garantir transparência e segurança jurídica de todos os atos oriundos da atividade Notarial e Registral no Estado da Paraíba foi adotado o sistema de autenticação digital que possibilita a qualquer interessado a verificação da autenticidade de um documento digital, seja ele público ou privado, através de um código único por exemplo: Site Digital ADF 12345 X1234, nessa forma, toda autenticação processada pela nossa Serventia pode ser verificada e confirmada tantas vezes quanto for necessário através do site do Tribunal de Justiça do Estado da Paraíba, endereço: <http://conjur.pba.jus.br/verificador>

A autenticação digital do documento foi feita no dia e hora em que ele foi realizado, a empresa ALTERNED MATERIAL MEDICO HOSPITALAR LTDA HOSPITALAR LTDA é responsável pela única e exclusiva prestação de serviços de desenvolvimento e este Cartão.

Esta Declaração é válida por tempo indeterminado e está disponível para consulta em nosso site.

CHAVE DIGITAL

000059167M81045725609650508152102AF48A2894876176C8E726338A0221AC505C37896A4E1A8F5C48A8A0744720592779485F11186812200777ACZ
 R8adF561b1508030004dF



ATESTADO DE CAPACIDADE TÉCNICA/FORNECIMENTO

Atestamos para os devidos fins e efeitos legais que a Empresa Alterned Material Medico Hospitalar Ltda, inscrita no CNPJ sob nº 08.00202001-02, com sede a Estrada Boa Esperança, 2300 - CEP 58.153-541 - Bairro Funchal, Cidade, Rio de Sul - SC, tem como a Prefeitura Municipal de São Miguel do Oeste-SC, fornecedores Materiais Médicos, Materiais Odontológicos, Móveis e Equipamentos Hospitalares, Instrumentais, Cuidados e Materiais, Equipamentos de Fisioterapia e Serviços Consultoriais fornecendo materiais de primeira linha e necessária qualidade conforme relação abaixo:

Item	Descrição do Produto / Apresentação	Med	Numero	Quantidade
173	ANILCOBEN 06 0 MG	PP	0022017 (14535)	150000
170	BIGLIABONATO SODIO 0,8 5% INLETAVEL 10 ML	PP	0022017 (14535)	400
156	BUTILBROMETO ESQUOLAMINA 30745 10MG/ML 20ML	PP	0022017 (14535)	800
148	CARBONATO DE CALCIO+VITAMINA D 0,5003MG/200 UI	PP	0022017 (14535)	150000
138	CARVEDILOL 0,3 125 MG	PP	0022017 (14535)	30000
112	CARVEDILOL 0,6 250 MG	PP	0022017 (14535)	60000
110	CARVEDILOL 12,500 MG	PP	0022017 (14535)	30000
136	CARVEDILOL 25 200 MG	PP	0022017 (14535)	36000
31	CEFINEXILINA 500 500	PP	0022017 (14535)	50000
211	PENTANILA CITRATO INJET 78,59MG-50MG/5ML 10ML A	PP	0022017 (14535)	200
34	ISOPROPRINOXOLINA 300 300	PP	0022017 (14535)	35000
32	LEVO-DOPA + CARBOPPA 25/250 MG	PP	0022017 (14535)	20000
52	METOPROLOL 10 MG	PP	0022017 (14535)	25000
12	ALCOOL HOSPITALAR 96,0% 02,5 MG/ML 1000ML	PP	0192017 (14535)	430
11	SCALETONAL ESTERIL CEMAS INDIVIDUAL SEM PA	PP	0192017 (14535)	3500
28	SCALEP NR 18	PP	0192017 (14535)	5000
30	SCALEP NR 23	PP	0192017 (14535)	2000
66	ALMOXOLA PLASTICA CLARA BETA 125 ML	PP	0172017 (11935)	100



CARTÃO DE IDENTIFICAÇÃO
 Autenticação Digital Código: 2702807201120176934-1
 Data: 28/07/2023 11:41:38
 Valor Total do Ato: R\$ 4,00
 Site Digital: <http://www.tjpb.com.br>
 Site Oficial: <http://www.tjpb.com.br>



Cartório Azvedo Bastos
 Av. Engenho Passoa, 1145
 Bairro dos Estados - 50030-000
 João Pessoa - PB (83) 3244-5404
 CNPJ: 08.002.020/01-02



TJPB





37	AMOLIDA PLASTICA CLARA RETA 250 ML	PP	0172017 (15761)	100
126	CONARÇO FIAÇÃO TUBO ENDO ROL. C/10 UNIS	PP	0172017 (15761)	20
51	DRENO DE PERIODE SÓLIDE ESTERIL N. 01 UNIDADE	PP	0172017 (15761)	100
32	DRENO DE PERIODE SÓLIDE ESTERIL N. 02 UNIDADE	PP	0172017 (15761)	100
40	ELETRODO ECG CIGEL PCT C/20 UNO - ADULTO - INFANTIL	PP	0172017 (15761)	12
39	ELETRODO ECG CIGEL PCT C/20 UNO - ADULTO - INFANTIL	PP	0172017 (15761)	4
1	EQUIPO SORO MACROGOTS C/EL TROCAR E PRONUNCIADOR	PP	0172017 (15761)	2000
19	ESPELHO VAGINAL, NESTERIL, TUBULIFORM, C/20 MEDIO	PP	0172017 (15761)	2000
125	FITA TESTE GUCOSE SANGUÍNE 20X600 C/20 UNO - ADULTO - INFANTIL	PP	0172017 (15761)	2400
52	GEL 1000 GR (1MG) - USO ECOG	PP	0172017 (15761)	80
124	LANCETA PICOZORA C/20 UNO - 2,5X1,5MM	PP	0172017 (15761)	12000
129	LAVA PROCEDIMENTO LATEX COM P/3 (3) G/20 CX C/100 UNO	PP	0172017 (15761)	120
50	NYLON 6-0 C/20 UNO - 2,0 CM	PP	0172017 (15761)	480
32	PLACA ANATOMICA DENTE DE SAIÃO 14 CM	PP	0172017 (15761)	10
89	PLACA ANATOMICA DISSECCAO C/20 UNO - 10 CM	PP	0172017 (15761)	10
43	PLACA ANATOMICA MOCOSUO 13 CM REITA	PP	0172017 (15761)	10
38	PLACA KELLY 14 CM REITA	PP	0172017 (15761)	20
91	PLACA KOCHER 14 CM REITA	PP	0172017 (15761)	10
37	POSTA AQUILINA MAYO HEGGAR 14 CM	PP	0172017 (15761)	30
99	P/PI T/CHOCO JAGUOSOS 1000 ML, T/3 C/200 UN	PP	0172017 (15761)	100
63	SACO LIXO HOSP BRANCO 30L (T/3) X 100 PCT C/100 UN	PP	0172017 (15761)	50
54	SACO LIXO HOSP BRANCO 60L (T/3) X 100 PCT C/100 UN	PP	0172017 (15761)	50
85	SACO LIXO HOSP BRANCO 100L (T/3) X 100 PCT C/100 UN	PP	0172017 (15761)	50

Documento Autorizado Departamento de acordo com o artigo 1º, 2º e 3º do 1º, 2º, 3º e 4º da Lei Federal nº 935/1994 e Art. 6º Inc. III da Lei Estadual nº 721/2008 e/ou a presença de imagem digitalizada e reprodução fiel do documento apresentado e conferido neste ato. O usuário é responsável por verificar a veracidade dos dados. Confira os dados do ato em: <https://sistemas.dps.sp.gov.br/Consulta/Documento> em: <https://sistemas.dps.sp.gov.br/Consulta/Documento> ou <https://sistemas.dps.sp.gov.br/Consulta/Documento> ou <https://sistemas.dps.sp.gov.br/Consulta/Documento> ou <https://sistemas.dps.sp.gov.br/Consulta/Documento>



34	SERINGA DE SUCT N/25 SAGUI 1/4 10 ML LUER LOCK	PP	0172017 (15761)	3000
126	SERINGA DESOCI S/AQUILINA BICO CATETER 200 ML	PP	0172017 (15761)	300
113	SERENA ESPERMAÇÃO T/30 UNO - 12	PP	0172017 (15761)	300
72	SONDA NASOGASTRICA LONGA N. 05	PP	0172017 (15761)	300
76	SONDA NASOGASTRICA LONGA N. 06	PP	0172017 (15761)	300
78	SONDA NASOGASTRICA LONGA N. 08	PP	0172017 (15761)	300
80	SONDA NASOGASTRICA LONGA N. 10	PP	0172017 (15761)	300
81	SONDA NASOGASTRICA LONGA N. 12	PP	0172017 (15761)	300
82	SONDA NASOGASTRICA LONGA N. 14	PP	0172017 (15761)	300
83	SONDA NASOGASTRICA LONGA N. 16	PP	0172017 (15761)	300
84	SONDA NASOGASTRICA LONGA N. 18	PP	0172017 (15761)	300
86	SONDA NASOGASTRICA LONGA N. 20	PP	0172017 (15761)	300
96	SONDA NASOGASTRICA LONGA N. 22	PP	0172017 (15761)	300
38	SORO FIOGUCOSO INJETAVEL 5% 0,9% C/20 UNO	PP	0172017 (15761)	5000
54	TESCURA C/20 UNO - 15 CM REITA P/20 UNO - 15 CM REITA	PP	0172017 (15761)	20
55	TESCURA C/20 UNO - 15 CM REITA	PP	0172017 (15761)	10
5	ALGODONATO SOCICO 70 MG	PP	0022017 (16779)	3900
42	ALGODONATO 030 MG	PP	0022017 (16779)	1200
33	CATGREL 25 0,3 MG	PP	0022017 (16779)	5500
30	CEFALEXINA 500 MG	PP	0022017 (16779)	4000
12	DEJALFASCA 0,4 MG	PP	0022017 (16779)	544
29	BANITONA 150 MG	PP	0022017 (16779)	5000
65	CABRICO FIAÇÃO TUBO ENDO ROL C/10 UNIS	PP	0172017 (16917)	20
63	DRENO DE PERIODE SÓLIDE ESTERIL N. 01 UNIDADE	PP	0172017 (16917)	100
94	DRENO DE PERIODE SÓLIDE ESTERIL N. 02 UNIDADE	PP	0172017 (16917)	100
87	ELETRODO ECG CIGEL PCT C/20 UNO - ADULTO - INFANTIL	PP	0172017 (16917)	12
88	ELETRODO ECG CIGEL PCT C/20 UNO - ADULTO - INFANTIL	PP	0172017 (16917)	4

Documento Autorizado Departamento de acordo com o artigo 1º, 2º e 3º do 1º, 2º, 3º e 4º da Lei Federal nº 935/1994 e Art. 6º Inc. III da Lei Estadual nº 721/2008 e/ou a presença de imagem digitalizada e reprodução fiel do documento apresentado e conferido neste ato. O usuário é responsável por verificar a veracidade dos dados. Confira os dados do ato em: <https://sistemas.dps.sp.gov.br/Consulta/Documento> em: <https://sistemas.dps.sp.gov.br/Consulta/Documento> ou <https://sistemas.dps.sp.gov.br/Consulta/Documento> ou <https://sistemas.dps.sp.gov.br/Consulta/Documento>



CARTORIO

Autorização Digital Código: 2703287201201748942
Data: 28/07/2023 11:41:57
Valor Total do Ato: R\$ 43,50
980 Digital Tipo Normal C: AKG-C323-24NKX



Cartório Azevedo Bastos
R. São João, 118 - Centro - São Miguel do Oeste - SC
Fone: (51) 3508-1111
E-mail: contato@cazevedobastos.com.br



TJPB



CARTORIO

Autorização Digital Código: 2703287201201748942
Data: 28/07/2023 11:41:57
Valor Total do Ato: R\$ 43,50
980 Digital Tipo Normal C: AKG-C323-24NKX



Cartório Azevedo Bastos
R. São João, 118 - Centro - São Miguel do Oeste - SC
Fone: (51) 3508-1111
E-mail: contato@cazevedobastos.com.br



TJPB



1057



NUM. INT.	DESCRIÇÃO	PP	DATA DE VALIDADE	QUANTIDADE
17	FITA TESTE GUCOSES SANKOUFE 20.000 UNICAU PLUG C/50	PP	03/2017 (19972)	200
18	LUBRIFICANTE LUBRIL LUBEX LUBEX N 75 (PAR)	PP	03/2017 (19972)	400
19	NIUM 40 C/AG 2.0 CM	PP	03/2017 (19972)	400
20	PNÇA C/BERN 2425 CM	PP	03/2017 (19972)	5
21	PNÇA HALSTEAD M/CSAULTO 12 CM BETA	PP	03/2017 (19972)	10
22	PNÇA KELLY 14 CM BETA	PP	03/2017 (19972)	20
23	PNÇA KOCHER 14 CM BETA	PP	03/2017 (19972)	10
24	PNÇA AQUIVA HAYO HEGAR 14 CM	PP	03/2017 (19972)	30
25	PNÇA DESBET S/ AQUILINA BICO C/ATER 200 ML	PP	03/2017 (19972)	300
26	PNÇA C/ATER VASAL P/OXIGENIO N 12	PP	03/2017 (19972)	200
27	PNÇA C/ATER VASAL P/OXIGENIO N 12	PP	03/2017 (19972)	200
28	PNÇA MAGOGASTRICA LONGAN N 10	PP	03/2017 (19972)	200
29	PNÇA MAGOGASTRICA LONGAN N 22	PP	03/2017 (19972)	200
30	PNÇA URETRAL N 08	PP	03/2017 (19972)	500
31	PNÇA URETRAL N 12	PP	03/2017 (19972)	1000
32	PNÇA URETRAL N 18	PP	03/2017 (19972)	50
33	PNÇA URETRAL N 24	PP	03/2017 (19972)	12
34	PNÇA URETRAL N 30	PP	03/2017 (19972)	200
35	PNÇA URETRAL N 36	PP	03/2017 (19972)	12
36	PNÇA URETRAL N 42	PP	03/2017 (19972)	200
37	PNÇA URETRAL N 48	PP	03/2017 (19972)	200
38	PNÇA URETRAL N 54	PP	03/2017 (19972)	200
39	PNÇA URETRAL N 60	PP	03/2017 (19972)	200
40	PNÇA URETRAL N 66	PP	03/2017 (19972)	200
41	PNÇA URETRAL N 72	PP	03/2017 (19972)	200
42	PNÇA URETRAL N 78	PP	03/2017 (19972)	200
43	PNÇA URETRAL N 84	PP	03/2017 (19972)	200
44	PNÇA URETRAL N 90	PP	03/2017 (19972)	200
45	PNÇA URETRAL N 96	PP	03/2017 (19972)	200
46	PNÇA URETRAL N 102	PP	03/2017 (19972)	200
47	PNÇA URETRAL N 108	PP	03/2017 (19972)	200
48	PNÇA URETRAL N 114	PP	03/2017 (19972)	200
49	PNÇA URETRAL N 120	PP	03/2017 (19972)	200
50	PNÇA URETRAL N 126	PP	03/2017 (19972)	200
51	PNÇA URETRAL N 132	PP	03/2017 (19972)	200
52	PNÇA URETRAL N 138	PP	03/2017 (19972)	200
53	PNÇA URETRAL N 144	PP	03/2017 (19972)	200
54	PNÇA URETRAL N 150	PP	03/2017 (19972)	200
55	PNÇA URETRAL N 156	PP	03/2017 (19972)	200
56	PNÇA URETRAL N 162	PP	03/2017 (19972)	200
57	PNÇA URETRAL N 168	PP	03/2017 (19972)	200
58	PNÇA URETRAL N 174	PP	03/2017 (19972)	200
59	PNÇA URETRAL N 180	PP	03/2017 (19972)	200
60	PNÇA URETRAL N 186	PP	03/2017 (19972)	200

Documento Autenticado Digitalmente de acordo com as artigos 17, 7º e 7º inc. V, 2º, 4º e 5º da Lei Federal 8.335/1994 e Art. 6º da Lei do Estatuto 7.211/2004 assinado e presença imagem digitalizada, reprodução fiel do documento apresentado e conteúdo texto do original e veridade. Doc. N. 2017032907201201548334



NUM. INT.	DESCRIÇÃO	PP	DATA DE VALIDADE	QUANTIDADE
96	LANDOPAZOL 30 MG	PP	03/2017 (19972)	300
112	SAULETEROL+FLUTICASONA 200/20 MGS 500ML 20 DOSES	PP	03/2017 (19972)	12
113	SAULETEROL+FLUTICASONA DISCOS 50/20 MGS 60 DOSES	PP	03/2017 (19972)	42
124	VENLAFAXINA 075 0 MG (C1)	PP	03/2017 (19972)	300
125	VENLAFAXINA 075 0 MG (C1)	PP	03/2017 (19972)	300
126	VENLAFAXINA 150 0 MG (C1)	PP	03/2017 (19972)	300
127	AMITRIPTILINA 25 MG (C1)	PP	03/2017 (19972)	40000
128	AMITRIPTILINA 50MG (C1) + CLAVULANATO 125MG	PP	03/2017 (19972)	8000
129	AMITRIPTILINA 50MG (C1)	PP	03/2017 (19972)	950
130	CARBAMAZEPINA 200 MG (C1)	PP	03/2017 (19972)	30000
131	CARBAMAZEPINA 200 MG (C1)	PP	03/2017 (19972)	30000
132	CARBAMAZEPINA 200 MG (C1)	PP	03/2017 (19972)	30000
133	CARBAMAZEPINA 200 MG (C1)	PP	03/2017 (19972)	30000
134	CARBAMAZEPINA 200 MG (C1)	PP	03/2017 (19972)	30000
135	CARBAMAZEPINA 200 MG (C1)	PP	03/2017 (19972)	30000
136	CARBAMAZEPINA 200 MG (C1)	PP	03/2017 (19972)	30000
137	CARBAMAZEPINA 200 MG (C1)	PP	03/2017 (19972)	30000
138	CARBAMAZEPINA 200 MG (C1)	PP	03/2017 (19972)	30000
139	CARBAMAZEPINA 200 MG (C1)	PP	03/2017 (19972)	30000
140	CARBAMAZEPINA 200 MG (C1)	PP	03/2017 (19972)	30000
141	CARBAMAZEPINA 200 MG (C1)	PP	03/2017 (19972)	30000
142	CARBAMAZEPINA 200 MG (C1)	PP	03/2017 (19972)	30000
143	CARBAMAZEPINA 200 MG (C1)	PP	03/2017 (19972)	30000
144	CARBAMAZEPINA 200 MG (C1)	PP	03/2017 (19972)	30000
145	CARBAMAZEPINA 200 MG (C1)	PP	03/2017 (19972)	30000
146	CARBAMAZEPINA 200 MG (C1)	PP	03/2017 (19972)	30000
147	CARBAMAZEPINA 200 MG (C1)	PP	03/2017 (19972)	30000
148	CARBAMAZEPINA 200 MG (C1)	PP	03/2017 (19972)	30000
149	CARBAMAZEPINA 200 MG (C1)	PP	03/2017 (19972)	30000
150	CARBAMAZEPINA 200 MG (C1)	PP	03/2017 (19972)	30000
151	CARBAMAZEPINA 200 MG (C1)	PP	03/2017 (19972)	30000
152	CARBAMAZEPINA 200 MG (C1)	PP	03/2017 (19972)	30000
153	CARBAMAZEPINA 200 MG (C1)	PP	03/2017 (19972)	30000
154	CARBAMAZEPINA 200 MG (C1)	PP	03/2017 (19972)	30000
155	CARBAMAZEPINA 200 MG (C1)	PP	03/2017 (19972)	30000
156	CARBAMAZEPINA 200 MG (C1)	PP	03/2017 (19972)	30000
157	CARBAMAZEPINA 200 MG (C1)	PP	03/2017 (19972)	30000
158	CARBAMAZEPINA 200 MG (C1)	PP	03/2017 (19972)	30000
159	CARBAMAZEPINA 200 MG (C1)	PP	03/2017 (19972)	30000
160	CARBAMAZEPINA 200 MG (C1)	PP	03/2017 (19972)	30000
161	CARBAMAZEPINA 200 MG (C1)	PP	03/2017 (19972)	30000
162	CARBAMAZEPINA 200 MG (C1)	PP	03/2017 (19972)	30000
163	CARBAMAZEPINA 200 MG (C1)	PP	03/2017 (19972)	30000
164	CARBAMAZEPINA 200 MG (C1)	PP	03/2017 (19972)	30000
165	CARBAMAZEPINA 200 MG (C1)	PP	03/2017 (19972)	30000
166	CARBAMAZEPINA 200 MG (C1)	PP	03/2017 (19972)	30000
167	CARBAMAZEPINA 200 MG (C1)	PP	03/2017 (19972)	30000
168	CARBAMAZEPINA 200 MG (C1)	PP	03/2017 (19972)	30000
169	CARBAMAZEPINA 200 MG (C1)	PP	03/2017 (19972)	30000
170	CARBAMAZEPINA 200 MG (C1)	PP	03/2017 (19972)	30000
171	CARBAMAZEPINA 200 MG (C1)	PP	03/2017 (19972)	30000
172	CARBAMAZEPINA 200 MG (C1)	PP	03/2017 (19972)	30000
173	CARBAMAZEPINA 200 MG (C1)	PP	03/2017 (19972)	30000
174	CARBAMAZEPINA 200 MG (C1)	PP	03/2017 (19972)	30000
175	CARBAMAZEPINA 200 MG (C1)	PP	03/2017 (19972)	30000
176	CARBAMAZEPINA 200 MG (C1)	PP	03/2017 (19972)	30000
177	CARBAMAZEPINA 200 MG (C1)	PP	03/2017 (19972)	30000
178	CARBAMAZEPINA 200 MG (C1)	PP	03/2017 (19972)	30000
179	CARBAMAZEPINA 200 MG (C1)	PP	03/2017 (19972)	30000
180	CARBAMAZEPINA 200 MG (C1)	PP	03/2017 (19972)	30000
181	CARBAMAZEPINA 200 MG (C1)	PP	03/2017 (19972)	30000
182	CARBAMAZEPINA 200 MG (C1)	PP	03/2017 (19972)	30000
183	CARBAMAZEPINA 200 MG (C1)	PP	03/2017 (19972)	30000
184	CARBAMAZEPINA 200 MG (C1)	PP	03/2017 (19972)	30000
185	CARBAMAZEPINA 200 MG (C1)	PP	03/2017 (19972)	30000
186	CARBAMAZEPINA 200 MG (C1)	PP	03/2017 (19972)	30000
187	CARBAMAZEPINA 200 MG (C1)	PP	03/2017 (19972)	30000
188	CARBAMAZEPINA 200 MG (C1)	PP	03/2017 (19972)	30000
189	CARBAMAZEPINA 200 MG (C1)	PP	03/2017 (19972)	30000
190	CARBAMAZEPINA 200 MG (C1)	PP	03/2017 (19972)	30000
191	CARBAMAZEPINA 200 MG (C1)	PP	03/2017 (19972)	30000
192	CARBAMAZEPINA 200 MG (C1)	PP	03/2017 (19972)	30000
193	CARBAMAZEPINA 200 MG (C1)	PP	03/2017 (19972)	30000
194	CARBAMAZEPINA 200 MG (C1)	PP	03/2017 (19972)	30000
195	CARBAMAZEPINA 200 MG (C1)	PP	03/2017 (19972)	30000
196	CARBAMAZEPINA 200 MG (C1)	PP	03/2017 (19972)	30000
197	CARBAMAZEPINA 200 MG (C1)	PP	03/2017 (19972)	30000
198	CARBAMAZEPINA 200 MG (C1)	PP	03/2017 (19972)	30000
199	CARBAMAZEPINA 200 MG (C1)	PP	03/2017 (19972)	30000
200	CARBAMAZEPINA 200 MG (C1)	PP	03/2017 (19972)	30000

Documento Autenticado Digitalmente de acordo com as artigos 17, 7º e 7º inc. V, 2º, 4º e 5º da Lei Federal 8.335/1994 e Art. 6º da Lei do Estatuto 7.211/2004 assinado e presença imagem digitalizada, reprodução fiel do documento apresentado e conteúdo texto do original e veridade. Doc. N. 2017032907201201548334

CARTÃO
 Autenticação Digital Código: 27032017201201548334
 Data: 28/07/2017 11:41:57
 Valor Total de Adu. R\$ 5,56
 Selo Digital Tipo Normal C: AKX125-20AA

Cartório Azevêdo Bastos
 Av. Augusto de Lima, 1155 - Centro - Fone: (41) 3238-1300
 CEP: 81201-900 - Curitiba - PR

TJPB

CARTÃO
 Autenticação Digital Código: 27032017201201548334
 Data: 28/07/2017 11:41:57
 Valor Total de Adu. R\$ 5,56
 Selo Digital Tipo Normal C: AKX125-20AA

Cartório Azevêdo Bastos
 Av. Augusto de Lima, 1155 - Centro - Fone: (41) 3238-1300
 CEP: 81201-900 - Curitiba - PR

TJPB



226	RANITIDINA INJETAVEL 25MG/ML 02 ML	PP	06/20/19 (25359)	4000
270	SALMETEROL+FLUTICASONA DISKUS 50-250 MCG 60 DOSES	PP	06/20/19 (25359)	42
190	TIMOLOL COLÍRIO OFTALMICO 0.50% (5.0MG/ML) 05 ML	PP	06/20/19 (25359)	500

Declaramos ainda que os produtos foram entregues até a presente data estão de acordo com os padrões exigidos, não havendo nada que desabone a empresa em questão por parte desta Municipalidade, cumprendo prazos estabelecidos, bem como honrando com determinação e prestiza todas as soluções efetuadas. Qualificando-a com empresa idônea e organizada e de ótimo relacionamento comercial. Sendo esta a mais pura expressão da verdade, firmo o presente.

Nome do Responsável: Gabriela C. Damian
 Nome: Gabriela C. Damian
 CPF: 013.6146.405-43
 Farmacêutica CRF 13172/SC
 (com firma Reconhecida)

ESTADO DE SANTA CATARINA
 Prefeitura Municipal de São Miguel do Oeste - Rua Manoel de Barros, 1000 - Fone: (51) 3333-1111
 Rua Manoel de Barros, 1000 - Fone: (51) 3333-1111
 Rua Manoel de Barros, 1000 - Fone: (51) 3333-1111
 Rua Manoel de Barros, 1000 - Fone: (51) 3333-1111

São Miguel do Oeste (SC), 26 de Junho de 2020



Prefeitura Municipal de São Miguel do Oeste - Rua Manoel de Barros, 1000 - Fone: (51) 3333-1111

Documento Autenticado Digitalmente em 29/07/2020 às 10:27:05 (hora local) através do sistema de autenticação digital do Cartório Azevêdo Bastos, de acordo com o Art. 1º, 10º e seus §§ 1º e 2º da MP 2200/2001, como também, o documento eletrônico autenticado contendo o Certificado Digital do titular do Cartório Azevêdo Bastos, poderá ser solicitado diretamente a empresa ALTERMED MATERIAL MÉDICO HOSPITALAR LTDA ou ao Cartório pelo endereço de e-mail autentica@azevedobastos.net.br

REPÚBLICA FEDERATIVA DO BRASIL
 ESTADO DA PARAIBA
 CARTÓRIO AZEVEDO BASTOS
 FUNDAÇÃO EM 1888

PRIMEIRO REGISTRO CIVIL DE NASCIMENTO E ÓBITOS E PRIVATIVO DE CASAMENTOS, INTERDIÇÕES E TUTELAS DA COMARCA DE JOÃO PESSOA

Av. Epitácio Pessoa, 1145 Bairro dos Estados 58030-00, João Pessoa PB
 Tel. (83) 3244-5104 / Fax: (83) 3244-5184
 http://www.azevedobastos.net.br
 E-mail: cartorio@azevedobastos.net.br



DECLARAÇÃO DE SERVIÇO DE AUTENTICAÇÃO DIGITAL

O Bel. Válder Azevêdo de Miranda Cavalcanti, Oficial do Primeiro Registro Civil de Nascimentos e Óbitos e Privativo de Casamentos, Interdições e Tutelas em atribuição de autenticar e reconhecer firmas da Comarca de João Pessoa Capital do Estado da Paraíba, em virtude de Lei, etc...

DECLARA para os devidos fins de direito que, o documento em anexo identificado individualmente em cada Código de Autenticação Digital' ou na referida sequência, foi autenticado de acordo com as Legislações e normas vigentes'.

DECLARO ainda que, para garantir transparência e segurança jurídica de todos os atos onerosos da atividade Notarial e Registral no Estado da Paraíba, foi instituído pela da Lei Nº 10.132, de 06 de novembro de 2013, a aplicação obrigatória de um Selo Digital de Fiscalização Extrajudicial em todos os atos de notas e registro, composto de um código único (por exemplo: Selo Digital ABC12345-X1X2) e dessa forma, cada autenticação processada pela nossa Serventia pode ser verificada e confirmada tantas vezes quanto for necessário através do site do Tribunal de Justiça do Estado da Paraíba, endereço <https://corregedoria.tjpb.jus.br/selo-digital/>

A autenticação digital do documento faz prova de que, na data e hora em que ela foi realizada, a empresa ALTERMED MATERIAL MÉDICO HOSPITALAR LTDA tinha posse do um documento com as mesmas características que foram reproduzidas na cópia autenticada, sendo da empresa ALTERMED MATERIAL MÉDICO HOSPITALAR LTDA a responsabilidade, única e exclusiva, pela idoneidade do documento apresentado a este Cartório.

Esta DECLARAÇÃO foi emitida em 29/07/2020 10:27:05 (hora local) através do sistema de autenticação digital do Cartório Azevêdo Bastos, de acordo com o Art. 1º, 10º e seus §§ 1º e 2º da MP 2200/2001, como também, o documento eletrônico autenticado contendo o Certificado Digital do titular do Cartório Azevêdo Bastos, poderá ser solicitado diretamente a empresa ALTERMED MATERIAL MÉDICO HOSPITALAR LTDA ou ao Cartório pelo endereço de e-mail autentica@azevedobastos.net.br

Para informações mais detalhadas deste ato, acesse o site <https://selodigital.azevedobastos.net.br/> e informe o Código de Consulta desta Declaração.

A consulta desta Declaração estará disponível em nosso site.

'Código de Autenticação Digital: 27032807201201748034-1 27032807201201748034-8
 'Legislações Vigentes: Lei Federal nº 8.935/94, Lei Federal nº 10.406/2002, Medida Provisória nº 2200/2001, Lei Federal nº 13.105/2015, Lei Estadual nº 8.721/2008, Lei Estadual nº 10.132/2013 e Provimento CGJ N° 003/2014

O referido é verdade, dou fé.

CHAVE DIGITAL

00005b10734f094105772969f6bc056363e8e7bd70621594a015a07049094a3508a0b071da1e3cc0cd72668a481518dfe2e9d615c719b8fca9653060b067a6220c77a02f8ad8561b150493000c0dff

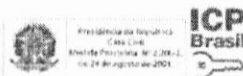

CARTÓRIO
 Autenticação Digital Código: 27032807201201748034-8
 Data: 28/07/2020 11:41:57
 Valor Total do Ato: R\$ 4,58
 Selo Digital Tipo Normal C: AKG43859-4JZCM



Cartório Azevêdo Bastos
 Av. Presidente Epitácio Pessoa, 1145
 Bairro dos Estados, João Pessoa - PB
 CEP 53044-000 - cartorio@azevedobastos.net.br
 www.azevedobastos.net.br

Bel. Válder Azevêdo de Miranda Cavalcanti
 Oficial do Primeiro Registro Civil de Nascimentos e Óbitos e Privativo de Casamentos, Interdições e Tutelas da Comarca de João Pessoa Capital do Estado da Paraíba



ALTERMED MATERIAL MEDICO HOSPITALAR LTDA.
CNPJ-ME Nº 00.802.002/0001-02 - 7ª ALTERAÇÃO CONTRATUAL

Pelo presente instrumento particular e na melhor forma de direito, de um lado ANACLETO FERRARI, brasileiro, casado pelo regime de Comunhão Parcial de Bens, nascido em 26 de Julho de 1966, natural de Rio do Sul, estado de Santa Catarina, profissão comerciante, portador da Carteira de Identidade nº 1.428.772 expedida pelo SSP-SC em 19/06/2017 e CPF nº 523.140.819-00, residente e domiciliado na Estrada Boa Esperança nº 2545, bairro Fundo Canoas, CEP 89.163-554, cidade de Rio do Sul, estado de Santa Catarina; ILIZENI INES VOLTOLINI FERRARI, brasileira, casada pelo regime de Comunhão Parcial de Bens, profissão comerciante, nascida em 20 de Julho de 1965, natural de Agronômica, estado de Santa Catarina, portadora da Carteira de Identidade nº 1.246.464 expedida pelo SSP-SC em 11/02/2008 e CPF nº 614.438.679-34, residente e domiciliada na Estrada Boa Esperança nº 2545, bairro Fundo Canoas, CEP 89.163-554, cidade de Rio do Sul, estado de Santa Catarina; THIAGO ANDRÉ FERRARI, brasileiro, solteiro, empresário, nascido em 02 de fevereiro de 1990, natural de Rio do Sul, estado de Santa Catarina, portador da Carteira de Identidade nº 4.347.417 expedida pelo SSP-SC em 28/09/2007 e CPF nº 047.567.439-19, residente e domiciliado na Estrada Boa Esperança nº 2545, Bairro Fundo Canoas, CEP 89.163-554, cidade de Rio do Sul, estado de Santa Catarina e GABRIELA VITORIA FERRARI, brasileira, solteira, estudante, nascida em 25 de junho de 1997, natural de Rio do Sul, estado de Santa Catarina, portadora da carteira de identidade nº 6.072.128 expedida pelo SSP-SC em 11/02/2008, e CPF nº 077.143.929-67, residente e domiciliada na Estrada Boa Esperança nº 2545, Bairro Fundo Canoas, CEP 89.163-554, cidade de Rio do Sul, estado de Santa Catarina, únicos sócios componentes da sociedade limitada que gira sob nome empresarial de **ALTERMED MATERIAL MEDICO HOSPITALAR LTDA**, com sede na Estrada Boa Esperança nº 2320, bairro Fundo Canoas, CEP 89.163-554, cidade de Rio do Sul, estado de Santa Catarina, com contrato social arquivado na Junta Comercial do Estado de Santa Catarina sob nº 42202072082 em sessão de 05 de setembro de 1995, e inscrita no Cadastro Nacional de Pessoas Jurídicas do Ministério da Fazenda sob nº 00.802.002/0001-02, resolvem, em comum acordo, alterar o contrato social, que se regerá pelas cláusulas e condições seguintes e, nas omissões, pela legislação específica que disciplina essa forma societária, em especial ao Decreto 1800/96 e pela Lei nº 10.406 de 10 de janeiro de 2002.

CLÁUSULA PRIMEIRA: A sociedade passa a ter o seguinte objeto: **“COMÉRCIO ATACADISTA DE EQUIPAMENTOS E MATERIAIS DE CONSUMO, PARA USO MÉDICO HOSPITALARES, ODONTOLÓGICOS, LABORATORIAIS, ORTOPÉDICOS, FISIOTERÁPICOS, PARA GINÁSTICA E REABILITAÇÃO, SANEANTES DOMISSANITÁRIOS, PERFUMARIA, COSMÉTICOS E PRODUTOS DE HIGIENE; IMPORTAÇÃO DE EQUIPAMENTOS E MATERIAIS DE CONSUMO, PARA USO MÉDICO HOSPITALARES, ODONTOLÓGICOS, LABORATORIAIS, ORTOPÉDICOS, FISIOTERÁPICOS, PARA GINÁSTICA E REABILITAÇÃO; COMÉRCIO ATACADISTA DE MEDICAMENTOS E SUPLEMENTOS; MANUTENÇÃO E REPARO DE APARELHOS E INSTRUMENTOS DE MEDIDA, TESTE E CONTROLE; TELEATENDIMENTO; TRANSPORTE RODOVIÁRIO MUNICIPAL, INTERMUNICIPAL E**

[Handwritten signatures]

Junta Comercial do Estado de Santa Catarina

Certifico o Registro em 24/10/2017

Arquivamento 20176895671 Protocolo 176895671 de 23/10/2017

Nome de empresa ALTERMED MATERIAL MEDICO HOSPITALAR LTDA NIRE 42202072082

Chancela 63186759343686

Esta cópia foi autenticada digitalmente e assinada em 25/10/2017

por Henry Goy Petry Neto - Secretário-geral;



CARTÓRIO AZEVEDO BASTOS
FÓRUM DE REGISTRO CIVIL DAS PESSOAS NATURAIS
E TABELIÃO DE NOTAS - CARRÃO C/AV. DE BRASÍLIA Nº 100 - JARDIM SÃO CARLOS - FLORESTA - FONE (51) 3091-1000
De acordo com as artigos 1º, 2º e 3º do art. 1º da Lei Federal nº 8.007/1994 e Art. 8º, III do Estatuto nº 271/2008 aprovado e presente em legislação municipal, inscrito nº do documento apresentado e conferido neste ato. O referido é verdade. Dou fé.
Cód. Autenticação: 27033009191208520918-1; Data: 30/09/2019 12:12:49
Selo Digital de Fiscalização Tipo Normal C: AJD64477-9356;
Valor Total do Ato: R\$ 4,42
Contra os dados do ato em: https://selodigital.tlp.jus.br

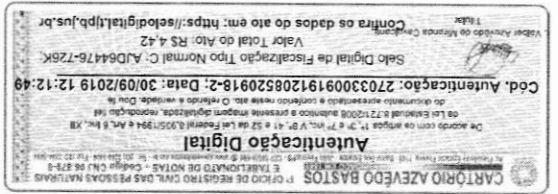

Junta Comercial do Estado de Santa Catarina
 Certifico o Registro em 24/10/2017
 Arquivamento 20176895671 Protocolo 176895671 de 23/10/2017
 Nome da empresa ALTERMED MATERIAL MEDICO HOSPITALAR LTDA NIRE 42202072082
 Chancela 63186759343686
 Esta cópia foi autenticada digitalmente e assinada em 25/10/2017
 por Henry Goy Pety Neto - Secretário-geral.

Handwritten signatures and initials.

ITEM	INVESTIDORES	COTAS	VALORES
01	ANACLETO FERRARI	R\$ 820.000	R\$ 820.000,00
02	ILIZENI INES VOLTOLINI FERRARI	R\$ 100.000	R\$ 100.000,00
03	GABRIELA VITORIA FERRARI	R\$ 80.000	R\$ 80.000,00
TOTAL			R\$ 1.000.000,00

CLÁUSULA SEXTA: O Capital Social, que é de R\$ 1.000.000,00 (Um Milhão de Reais), dividido em 1.000.000 (Um Milhão) de cotas no valor de R\$ 1,00 (Um Real) cada uma, por força de cessão e transferência das mesmas, permanecendo inalterado em sua valor, passará a ser distribuído entre os sócios da seguinte forma:

CLÁUSULA QUINTA: O sócio cedente declara haver recebido, neste ato, em moeda corrente nacional, dando e recebendo junto ao cessionário, plena, geral, irrevogável e rasa quitação, assim como, declara ter recebido todos os seus direitos e haveres perante a sociedade, nada mais tendo dela a reclamar, seja a que título for, inclusive, dando quitação entre os demais sócios.

CLÁUSULA QUARTA: O sócio Thiago André Ferrari, não mais pretendendo permanecer na sociedade, cede e transfere por venda a totalidade de suas cotas de capital, totalmente subscritas e integralizadas, no valor de R\$ 80.000,00 (Oitenta Mil Reais), para o sócio Anacleto Ferrari, cujo valor será pago pelo cessionário, em moeda corrente nacional nesta data.

CLÁUSULA TERCEIRA: A sociedade resolve abrir uma filial que se localizará na Rua 15 de Abril nº 75, Sala 10, CEP 89.160-161, Cidade de Rio de Sul, Estado de Santa Catarina, que terá início de suas atividades previstas para o dia 01 de outubro de 2017, sua duração será por prazo indeterminado e um capital social para fins fiscais, destacado na importância de R\$ 10.000,00 (Dez Mil Reais), com atividade de "COMÉRCIO VAREJISTA DE EQUIPAMENTOS E MATERIAIS DE CONSUMO, PARA USO MÉDICO HOSPITALARES, ODONTOLÓGICOS, LABORATORIAIS, FISIOTERÁPICOS, PARA GINÁSTICA E REABILITAÇÃO, ORTOPÉDICOS, FISIOTERÁPICOS, PARA GINÁSTICA E REABILITAÇÃO, SANANTES DOMISSANITÁRIOS, PERFUMARIA, COSMÉTICOS E PRODUTOS DE HIGIENE, ALIMENTOS E SUPLEMENTOS; ALUGUEL DE EQUIPAMENTOS PARA USO MÉDICO HOSPITALARES, ORTOPÉDICOS, FISIOTERÁPICOS, PARA GINÁSTICA E REABILITAÇÃO".

CLÁUSULA SEGUNDA: A sociedade irá utilizar como título de estabelecimento a designação social de "ALTERMED MEDICAMENTOS E MATERIAIS HOSPITALARES".

INTERSTADUAL DE CARGAS; COMÉRCIO VAREJISTA DE EQUIPAMENTOS E MATERIAIS DE CONSUMO, PARA USO MÉDICO HOSPITALARES, ODONTOLÓGICOS, LABORATORIAIS, FISIOTERÁPICOS, PARA GINÁSTICA E REABILITAÇÃO, SANANTES DOMISSANITÁRIOS, PERFUMARIA, COSMÉTICOS E PRODUTOS DE HIGIENE, ALIMENTOS E SUPLEMENTOS; ALUGUEL DE EQUIPAMENTOS PARA USO MÉDICO HOSPITALARES, ORTOPÉDICOS, FISIOTERÁPICOS, PARA GINÁSTICA E REABILITAÇÃO".

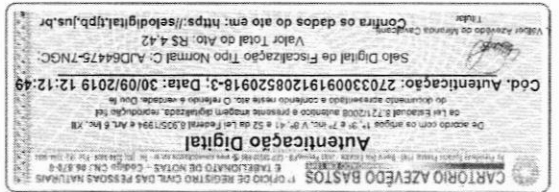

Junta Comercial do Estado de Santa Catarina

Certifico o Registro em 24/10/2017

Arquivamento 20176895671 Protocolo 176895671 de 23/10/2017

Nome da empresa ALTERMED MATERIAL MEDICO HOSPITALAR LTDA NIRE 42202072082

Chancela 63186759343686

Esta cópia foi autenticada digitalmente e assinada em 25/10/2017

por Henry Goy Petry Neto - Secretário-geral;

Este documento pode ser verificado em <http://regin.jucisc.sc.gov.br/autenticacao/Documentos/autenticacao.aspx>

25/10/2017

CLÁUSULA PRIMEIRA: A Sociedade gira sob nome empresarial de **ALTERMED MATERIAL MEDICO HOSPITALAR LTDA.**

DA DENOMINAÇÃO SOCIAL, SEDE, OBJETIVO, INÍCIO E PRAZO

CAPÍTULO I

Pelo presente instrumento particular e na melhor forma de direito, de um lado **ANACLETO FERRARI**, brasileiro, casado pelo regime de Comunhão Parcial de Bens, nascido em 26 de Julho de 1966, natural de Rio do Sul, estado de Santa Catarina, profissão comerciante, portador da Carteira de Identidade nº 1.428.772 expedida pelo SSP-SC em 19/06/2017 e CPF nº 523.140.819-00, residente e domiciliado na Estrada Boa Esperança nº 2545, bairro Fundo Canoas, CEP 89.163-554, cidade de Rio do Sul, estado de Santa Catarina, casada pelo regime de Comunhão Parcial de Bens, profissão comerciante, nascida em 20 de Julho de 1965, natural de Agronômica, estado de Santa Catarina, portadora da Carteira de Identidade nº 1.246.464 expedida pelo SSP-SC em 11/02/2008 e CPF nº 614.438.679-34, residente e domiciliada na Estrada Boa Esperança nº 2545, bairro Fundo Canoas, CEP 89.163-554, cidade de Rio do Sul, estado de Santa Catarina; e **GABRIELA VITORIA FERRARI**, brasileira, solteira, estudante, nascida em 25 de junho de 1997, natural de Rio do Sul, estado de Santa Catarina, portadora da Carteira de Identidade nº 6.072.128 expedida pelo SSP-SC em 11/02/2008, e CPF nº 077.143.929-67, residente e domiciliada na Estrada Boa Esperança nº 2545, Bairro Fundo Canoas, CEP 89.163-554, Cidade de Rio do Sul, Estado de Santa Catarina; precedentemente qualificados únicos sócios componentes da sociedade limitada que gira sob nome empresarial de **ALTERMED MATERIAL MEDICO HOSPITALAR LTDA**, com sede na Estrada Boa Esperança nº 2320, bairro Fundo Canoas, CEP 89.163-554, cidade de Rio do Sul, estado de Santa Catarina, com contrato social arquivado na Junta Comercial do Estado de Santa Catarina sob nº 42202072082 em sessão de 05 de setembro de 1995, e inscrita no Cadastro Nacional de Pessoas Jurídicas do Ministério da Fazenda sob nº 00.802.002/0001-02, resolvem em comum acordo, consolidar o contrato social conforme as cláusulas e condições seguintes, em especial ao contido no decreto nº 1800/96 e pela Lei nº 10.406 de 10 de janeiro de 2002.

ALTERMED MATERIAL MEDICO HOSPITALAR LTDA. CNPJ-MF Nº 00.802.002/0001-02 CONTRATO SOCIAL CONSOLIDADO DA EMPRESA

CLÁUSULA OITAVA: A vista das modificações estabelecidas pelo Novo Código Civil Brasileiro, estabelecido pela Lei nº. 10.406 de 10 de janeiro de 2002 consolidada-se o Contrato social, com a seguinte redação:

CLÁUSULA SÉTIMA: A administração da sociedade será exercida pelo sócio **ANACLETO FERRARI**, que se incumbirá de todas as operações, assinando todo e qualquer documento isoladamente, com os poderes e atribuições de representar a sociedade ativa e passivamente, judicial e extrajudicialmente, autorizando o uso do nome empresarial, vedado, no entanto, em atividades estranhas ao interesse social ou assumir obrigações seja em favor de quaisquer dos sócios com capital ou de terceiros, bem como, alienar bens imóveis da sociedade sem autorização dos outros sócios.

PARÁGRAFO ÚNICO: A sociedade utiliza como título de estabelecimento a designação social de "ALTERMED MEDICAMENTOS E MATERIAIS HOSPITALARES"

CLÁUSULA SEGUNDA: A Sociedade tem sua sede social na Estrada Boa Esperança nº 2320, bairro Fundo Canoas, CEP 89.163-554, cidade de Rio do Sul, estado de Santa Catarina e filial na Rua 15 de Abril nº 75, Sala 10, CEP 89.160-161, Cidade de Rio do Sul, Estado de Santa Catarina.

CLÁUSULA TERCEIRA: A Sociedade tem como objetivo a exploração do ramo de "COMERCIO ATACADISTA DE EQUIPAMENTOS E MATERIAIS DE CONSUMO, PARA USO MÉDICO HOSPITALARES, ODONTOLÓGICOS, LABORATORIAIS, ORTOPÉDICOS, FISIOTERÁPICOS, PARA GINASTICA E REABILITAÇÃO, SANEANTES DOMISSANITÁRIOS, PERFUMARIA, COSMÉTICOS E PRODUTOS DE HIGIENE; IMPORTAÇÃO DE EQUIPAMENTOS E MATERIAIS DE CONSUMO, PARA USO MÉDICO HOSPITALARES, ODONTOLÓGICOS, LABORATORIAIS, ORTOPÉDICOS, FISIOTERÁPICOS, PARA GINASTICA E REABILITAÇÃO; COMÉRCIO ATACADISTA DE MEDICAMENTOS E MEDICAMENTOS SUJEITOS A CONTROLE ESPECIAL, ALIMENTOS E SUPLEMENTOS; MANUTENÇÃO E REPARO DE APARELHOS E INSTRUMENTOS DE MEDIDA, TESTE E CONTROLE; TELEATENDIMENTO; TRANSPORTE RODOVIÁRIO MUNICIPAL, INTERMUNICIPAL E INTERESTADUAL DE CARGAS; COMÉRCIO VAREJISTA DE EQUIPAMENTOS E MATERIAIS DE CONSUMO, PARA USO MÉDICO HOSPITALARES, ODONTOLÓGICOS, LABORATORIAIS, ORTOPÉDICOS, FISIOTERÁPICOS, PARA GINASTICA E REABILITAÇÃO, SANEANTES DOMISSANITÁRIOS, PERFUMARIA, COSMÉTICOS E PRODUTOS DE HIGIENE, ALIMENTOS E SUPLEMENTOS; ALUGUEL DE EQUIPAMENTOS PARA USO MÉDICO HOSPITALARES, ORTOPÉDICOS, FISIOTERÁPICOS, PARA GINÁSTICA E REABILITAÇÃO".

CLÁUSULA QUARTA: A Sociedade iniciou suas atividades em 01 de Outubro de 1995.

CLÁUSULA QUINTA: O prazo de duração da sociedade será por tempo indeterminado, observando-se quando de sua dissolução os preceitos da Lei específica.

CAPÍTULO II

DO CAPITAL, COTAS, INVESTIDORES E RESPONSABILIDADES

CLÁUSULA SEXTA: O Capital Social da Sociedade é de R\$ 1.000.000,00 (Um Milhão de Reais), dividido em 1.000.000 (Um Milhão de Cotas) no valor de R\$ 1,00 (Um Real) cada uma, totalmente integralizado em moeda corrente nacional.

Junta Comercial do Estado de Santa Catarina
Certifico o Registro em 24/10/2017

25/10/2017

Arquivamento 20176895671 Protocolo 176895671 de 23/10/2017

Nome da empresa ALTERMED MATERIAL MEDICO HOSPITALAR LTDA NIRE 42202072082

Este documento pode ser verificado em <http://regin.jucesc.sc.gov.br/autenticacaoDocumentos/autenticacao.aspx>

Chancela 63186759343686

Esta cópia foi autenticada digitalmente e assinada em 25/10/2017

por Henry Goy Petry Neto - Secretário-geral;

