

PREFEITURA MUNICIPAL

**NOVA SANTA BÁRBARA**

# PREGÃO ELETRÔNICO nº 2/2019

Processo Administrativo n.º 6/2019

**OBJETO:** Registro de preços para eventual aquisição de pneus, câmaras de ar e protetores, para manutenção dos veículos da frota municipal.

**RECEBIMENTO DAS PROPOSTAS:** das 08h00min do dia 11/02/2019 às 07h59min do dia 22/02/2019.

**ABERTURA DAS PROPOSTAS:** das 08h00min às 08h59min do dia 22/02/2019.

**INÍCIO DA SESSÃO DE DISPUTA DE PREÇOS:** às 09h00min do dia 22/02/2019.

**LOCAL:** [www.bll.org.br](http://www.bll.org.br) "Acesso Identificado no link - licitações"

## DOTAÇÃO:

DOTAÇÕES					
Exercício da despesa	Conta da despesa	Funcional programática	Fonte de recurso	Natureza da despesa	Grupo da fonte
2019	130	02.001.04.122.0020.2002	0	3.3.90.30.00.00	Do Exercício
2019	330	03.001.04.122.0060.2006	0	3.3.90.30.00.00	Do Exercício
2019	340	03.001.04.122.0060.2006	504	3.3.90.30.00.00	Do Exercício
2019	490	04.001.06.125.0065.2007	0	3.3.90.30.00.00	Do Exercício
2019	630	05.001.15.122.0070.2009	0	3.3.90.30.00.00	Do Exercício
2019	640	05.001.15.122.0070.2009	510	3.3.90.30.00.00	Do Exercício
2019	650	05.001.15.122.0070.2009	511	3.3.90.30.00.00	Do Exercício
2019	660	05.001.15.122.0070.2009	512	3.3.90.30.00.00	Do Exercício
2019	1280	05.003.20.608.0180.2014	0	3.3.90.30.00.00	Do Exercício
2019	1480	06.002.12.361.0210.2016	0	3.3.90.30.00.00	Do Exercício
2019	1490	06.002.12.361.0210.2016	103	3.3.90.30.00.00	Do Exercício
2019	1500	06.002.12.361.0210.2016	104	3.3.90.30.00.00	Do Exercício
2019	1510	06.002.12.361.0210.2016	107	3.3.90.30.00.00	Do Exercício
2019	1520	06.002.12.361.0210.2016	114	3.3.90.30.00.00	Do Exercício
2019	1530	06.002.12.361.0210.2016	117	3.3.90.30.00.00	Do Exercício
2019	1540	06.002.12.361.0210.2016	136	3.3.90.30.00.00	Do Exercício
2019	1870	06.003.12.361.0250.2018	102	3.3.90.30.00.00	Do Exercício
2019	2510	08.001.10.301.0320.2025	0	3.3.90.30.00.00	Do Exercício

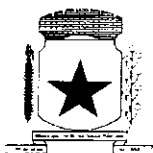

PREFEITURA MUNICIPAL

**NOVA SANTA BÁRBARA**

002

2019	2520	08.001.10.301.0320.2025	303	3.3.90.30.00.00	Do Exercício
2019	2530	08.001.10.301.0320.2025	324	3.3.90.30.00.00	Do Exercício
2019	2540	08.001.10.301.0320.2025	325	3.3.90.30.00.00	Do Exercício
2019	2550	08.001.10.301.0320.2025	326	3.3.90.30.00.00	Do Exercício
2019	2560	08.001.10.301.0320.2025	327	3.3.90.30.00.00	Do Exercício
2019	2790	08.002.10.301.0340.2027	494	3.3.90.30.00.00	Do Exercício
2019	2850	08.002.10.301.0350.2028	494	3.3.90.30.00.00	Do Exercício
2019	2860	08.002.10.301.0350.2028	496	3.3.90.30.00.00	Do Exercício
2019	2970	08.002.10.304.0370.2030	494	3.3.90.30.00.00	Do Exercício
2019	3040	09.001.08.244.0380.2031	0	3.3.90.30.00.00	Do Exercício
2019	3250	09.002.08.244.0400.2033	0	3.3.90.30.00.00	Do Exercício
2019	3260	09.002.08.244.0400.2033	741	3.3.90.30.00.00	Do Exercício
2019	3510	09.003.08.243.0430.2035	0	3.3.90.30.00.00	Do Exercício

**VALOR MÁXIMO: R\$ 353.417,90 (trezentos e cinquenta e três mil, quatrocentos e dezessete reais e noventa centavos).**



PREFEITURA MUNICIPAL

**NOVA SANTA BÁRBARA**

ESTADO DO PARANÁ

Sol. 2029  
098  
p. 13  
L. 6

<b>CORRESPONDÊNCIA INTERNA</b>	<b>Nº 112/2018</b>
<b>DE: Secretaria de Obras do Trabalho e Geração de Empregos</b>	<b>Data: 17/09/2018</b>
<b>PARA: Administração/Licitação</b>	

Solicito a Vossa Senhoria abertura de processo licitatório para aquisição de Pneus, Protetores e Câmara.

Segue lista em anexo.

Atenciosamente,

**Marcelo Hiroshi Nomura**

Secretário de Obras, do Trabalho e Geração de Empregos.

Recebido por: _____	_____	_____
Nome	Assinatura	19/09/18

**LISTA GERAL PNEUS, PROTETORES E CÂMARAS.**

Item	Código do produto/serviço	Nome do produto/serviço	Quantidade	Saldo	Unidade
1.	6524	Câmara de ar 14/17,5 (Dianteiro)	06		UN
2.	3559	Câmara de ar 17.5/25	16		UN
3.	6525	Câmara de ar 19.5L/24 (traseiro)	4		UN
4.	6523	Câmara de ar 24.00	16		UN
5.	3545	Câmara de ar 750x16	10		UN
6.	3538	Câmara de ar 900 X20	30		UN
7.	3554	Câmara de ar Aro 13	20		UN
8.		Câmara de ar Aro 21. (motocicleta)	4		UN
9.		Câmara de ar Aro 18 (motocicleta)	6		UN
10.		Câmara de ar 1000 X20	12		UN
11.	6921	Pneu 275/80 R 22,5 Borrachudo	12		UN
12.	6922	Pneu 275/80 R 22,5 Liso	6		UN
13.	3548	Pneu 1000 X 20 (borrachudo)	12		UN
14.	3521	Pneu 1000 X 20 (Liso) 16 LONAS	6		UN
15.	7275	Pneu 1000x20 radial (liso) 16 lonas	12		UN
16.	5809	Pneu 14.00/24 16 lonas	14		UN
17.	3533	Pneu 14.9/26 Dianteiro Agrícola 12 lonas	4		UN
18.	6923	PNEU 14.9/28 TRASEIRO AGRICOLA 12 lonas	4		UN
19.	3547	Pneu 14/17,5 (Dianteiro) 14 lonas	4		UN
20.	3552	Pneu 17.5/25 com Câmara L5	10		UN
21.	6918	Pneu 175/70 R 14	8		UN
22.	3544	Pneu 175/70 R13	60		UN
23.	6928	Pneu 18.4-30 Traseiro 12 lonas	2		UN
24.	3522	Pneu 185 R 14	16		UN



25.	3551	Pneu 185/60 R 14	8	UN
26.	6920	Pneu 185/70 R 14	8	UN
27.	6521	Pneu 185/70 R13	8	UN
28.	3549	Pneu 19. 5I/24 (Traseiro) 16 lonas	4	UN
29.	6919	Pneu 195/60 R 15	36	UN
30.	6522	Pneu 195/75 R 16	36	UN
31.	5808	Pneu 195x55 R 16	16	UN
32.	3525	Pneu 225/75 R16 C	24	UN
33.	3542	Pneu 215/75 R17.5 Radial 16 lonas	30	UN
34.	3546	Pneu 225/70 R 15	4	UN
35.	6925	Pneu 700x16 10 lonas	8	UN
36.	3523	Pneu 750x16 Agrícola 10 lonas	6	UN
37.	3540	Pneu 750x16 Liso 12 lonas	4	UN
38.	3564	Pneu 900 X 20 (Borrachudo) 16 lonas	26	UN
39.	3550	Pneu 900 x 20 (Liso) 16 lonas	16	UN
40.	3557	Protetor 1000 X 20	12	UN
41.	6527	Protetor 14/17,5 (dianteiro)	2	UN
42.	3537	Protetor 17.5/25	6	UN
43.	6528	Protetor 19.5L/24 (traseiro)	2	UN
44.	6526	Protetor 24.00	10	UN
45.	3553	Protetor 900x20	20	UN S/C
46.		Pneu 185/65 R 15 C	20	UN
47.		Pneu 225/65 R 17	8	UN
48.				



PREFEITURA MUNICIPAL

**NOVA SANTA BÁRBARA**

ESTADO DO PARANÁ

**CORRESPONDÊNCIA INTERNA**

Nova Santa Bárbara, 17/09/2018.

**De: Prefeito Municipal****Para: Setor de Licitações**

Encaminho ao Setor de Licitação à correspondência expedida pelo Sr. Marcelo Hihoshi Nomura, Secretário de Obras, do Trabalho e Geração de Empregos, solicitando a aquisição de pneus, câmaras de ar e protetores, para manutenção dos veículos da frota municipal, para que sejam tomadas todas as providências necessárias para abertura de procedimento licitatório.

Sendo o que se apresenta para o momento.

Atenciosamente,

**Eric Kondo**  
Prefeito Municipal



PREFEITURA MUNICIPAL

**NOVA SANTA BÁRBARA**

ESTADO DO PARANÁ

**CORRESPONDÊNCIA INTERNA**

007

Nova Santa Bárbara, 20/09/2018.

De: **Setor de Licitações**

Para: **Setor de Cotações**

Assunto: **Orçamentos para estimativa de preços**

Solicito que sejam providenciados orçamentos e planilha com média de preços para abertura de processo licitatório para **aquisição de pneus, protetores e câmaras**, conforme solicitação da Secretaria Municipal de Obras, do Trabalho e Geração de Empregos, anexa.

Sendo o que se apresenta para o momento.

Atenciosamente,

**Elaine Cristina Luditk dos Santos**  
Setor de Licitações

Recebido por:

Nome Domício Assinatura \_\_\_\_\_

Data: 20/09/2018

Encontre aqui as melhores ofertas

OK

Lista de Casamento

Min

Home > Automotivo > Pneu

Cartão Pontofrio

Retire em 2h

Ponto Games

Pegue seu Cupom

Black Friday

Pontofrio.com.br > Automotivo > Pneu > Acessórios para Pneu

### Câmara de Ar 1000-20 Importada Caminhão

(Cód. Item 13539769) outros produtos **Não Informado**

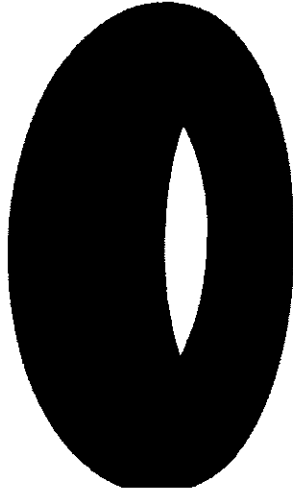
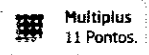

Passa o mouse e veja os detalhes



Vendido e entregue por **Guaporé Pneu**

Por Pontofrio Garante

Este produto é vendido por um lojista parceiro e é garantido pelo Pontofrio.com, que acompanha o pedido da compra até a entrega. Saiba mais >

## Por: R\$ 108,90

Comprar Comprar

Pague com o Cartão Pontofrio ou do Grupo Pão de Açúcar POR R\$108,90 em 1x ou em até 2x de R\$54,45 sem juros. Não tem o Cartão Pontofrio? **Peça já o seu.**

Calcule o frete e o prazo de entrega estimados para sua região.

Informe seu CEP:

Não sei meu CEP

Pagamento com cartões de crédito

**Cartão Pontofrio**

- 2x com juros (1,89% a.m.) R\$56,00
- 3x com juros (1,89% a.m.) R\$37,68
- 4x com juros (1,89% a.m.) R\$28,52
- 5x com juros (1,89% a.m.) R\$23,03
- 6x com juros (1,89% a.m.) R\$19,37
- 7x com juros (1,89% a.m.) R\$16,76
- 8x com juros (1,89% a.m.) R\$14,80
- 9x com juros (1,89% a.m.) R\$13,27
- 10x com juros (1,89% a.m.) R\$12,05
- 11x com juros (1,89% a.m.) R\$11,06
- 12x com juros (1,89% a.m.) R\$10,23

Para saber mais sobre o melhor pagamento, clique aqui.



### Aproveite e Compre Junto





Ganhe até **15%** de cashback

Parcele em até **12x** sem juros

É só pagar com Ame usando seu cartão.

Baixe o app

App Store | Google Play

(https://www.americanas.com.br/hotsite/amedigital?chave=prf\_hm\_0\_hd\_00\_produto)

pagina inicial (/) > automotivo (/categoria/automotivo) > pneus (/categoria/automotivo/pneus) > pneu alta performance (/categoria/automotivo/pneus/pneu-alta-performance)

## Camara De Ar 17.5-25 TR220A

(Cód 38337275)

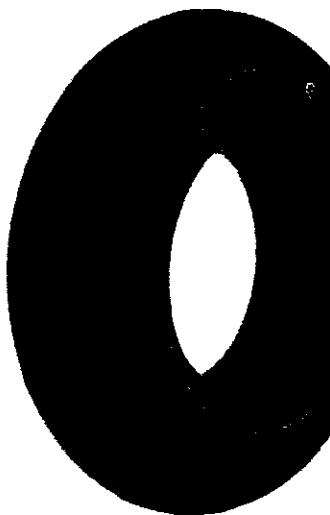

Montagem Gratuita de Pneus

Confira o regulamento (https://www.americanas.com.br/hotsite/instalacao-de-pneu-gratis?chave=prf\_li\_aut\_bn\_1\_0ar\_montagem-gratis-PP)

vendido por **Big Tires (/lojista/57460644000180)** e entregue por **americanas.com**

**RS 292,90**

5x de RS 58,58 s/ juros

**comprar**

(/garantia/38337275?buyboxfield=&buyboxtoken=&condition=new&offertype&productid=38337275&productsku=38337278&sellerid=57460644000180)

Corra! Temos apenas 4 no estoque



**RS 292,90** em até 5x de RS 58,58 s/ juros com Ame e receba **RS 14,65** de volta [saiba mais](#)



**RS 292,90** no cartão americanas.com em até 5x de RS 58,58 s/ juros

### formas de parcelamento







Este produto é vendido por uma loja parceira. A **americanas.com** garante sua compra, do pedido à entrega.

calcular frete e prazo

ok

(https://images-americanas.b2w.io/produtos/01/00/sku/383

 Entre |  Cadastre-se |  Ajuda |  Contatos ▼

Busque seu pneu por medida. Ex: 175/70R13

BUSCAR



PÁGINA DE BUSCA

[Página inicial](#)>[Página de buscas](#)

[Comparar produtos](#)

## BUSCANDO POR: CÂMARA DE AR 19.5 24

Exibindo - 1 Página de 1 resultados

Classificar Por **Nome do Pr** ▼

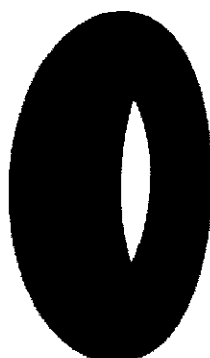

Câmara De Ar 19.5-24 Agrícola

(0)

**R\$ 191,04**

à vista com desconto Boleto Online  
ou 6x de **R\$ 33,17** Sem juros  
ou 12x de **R\$ 19,17** Com juros

 [Comparar Produto](#)

Exibindo - 1 Página de 1 resultados

RECEBEMOS SEU PEDIDO

Entre | Cadastre-se | Ajuda | Contatos ▼

Busque seu pneu por medida. Ex: 175/70R13

BUSCAR

PÁGINA DE BUSCA

[Página inicial](#)>[Página de buscas](#)

[Comparar produtos](#)

## BUSCANDO POR: CÂMARA DE AR KM24 1400 24

Exibindo - 1 Página de 1 resultados

Classificar Por **Nome do Pr** ▼

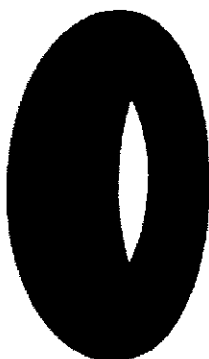

**Câmara De Ar KM24 1400-24 Retroescavadeira, Compactador**

(0)

**R\$ 190,62**

à vista com desconto Boleto Online

ou **6x de R\$ 33,09** Sem juros

ou **12x de R\$ 19,13** Com juros

[Comparar Produto](#)

Exibindo - 1 Página de 1 resultados

RECEBA... ASUBITERI

Busque seu pneu por medida. Ex: 175/70R13

Opções de busca



Indique a um amigo

Tire suas Dúvidas

Comparar Produto



Marca: Câmaras de Ar / Ref: 1880

Disponibilidade:

Garantia: 3 Anos Contra Defeitos de Fabricação

### Câmara De Ar TR75 (600-16, 650-16, 700-16, 750-16, 700-15) Bico Metal

5 de 6

Clique e veja!

R\$ 69,00 (desconto de 19%)

**R\$ 53,75**

à vista com desconto Boleto Online

ou 6x de R\$ 9,33 Sem juros

ou 12x de R\$ 5,39 Com juros

Quantidade: 1

PREÇO A VISTA

O que você está procurando?

COMO COMPRAR | NOVA | TELEFONIA | LETS | JORNAL | LETS | AMÉRICA | TVS | ACESSÓRIOS | MÓBIL | ELETR

Black Friday

Cartão Casas Bahia

Galaxy J

Moto One

Sua TV Aqui!

Casasbahia.com.br > Automotivo > Pneus > **Acessórios para Pneus**

# Câmara de ar Maggion Carga 9.00R20 SC115 Premium

(Cód. Item 11765265) Outros produtos Maggion

Vendido e entregue por Tire Store

### Garantia Total a Você!

Este produto é vendido por um lojista parc CasasBahia.com.br, que acompanha o ped [Saiba mais](#)

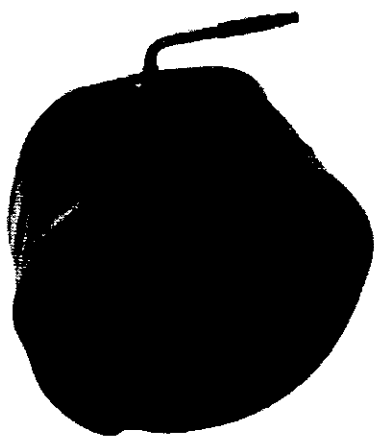

Passa o mouse e veja os detalhes

Por: **R\$79,90**

Pague com o Cartão Casas Bahia à v **15,98 sem juros.**

Não tem Cartão Casas Bahia? Peça já

Calcule o frete e o prazo de entrega estimados p

Informe seu CEP:



**DÚVIDAS?**  
FALE COM NOSSO TELEVENDAS  
(0XX11) 4003-2773

### Pagamento com cartões de credito

- 2x com juros (1,29% a.m.) **R\$ 40,72**
- 3x com juros (1,29% a.m.) **R\$ 27,32**
- 4x com juros (1,29% a.m.) **R\$ 20,62**
- 5x com juros (1,29% a.m.) **R\$ 16,60**

# Camara de Ar Maggion Aro 13 Passeio (Para Pneus Passeio R13)

(Cód. Item 12819130) Outros produtos Não Informado

Vendido e entregue por Guapone Pneus

**Você Merece Garantia Extra**

Este produto é vendido por um lojista parceiro e é garantido pelo

Extra.com.br, que acompanha o pedido da compra até a entrega. Saiba mais

**Por: R\$30,90**

[Ver Parcelas](#)

**Comprar**

[Adicionar à lista de casamento](#)

Pague com o Cartão Extra ou do Grupo Pão de Açúcar

APROVATE: Pague R\$30,90 em 1x ou em até 6x de R\$5,51 com juros (1,99%

a.m).

Não tem o Cartão Extra? Peça já o seu.

Informe seu CEP:

OK

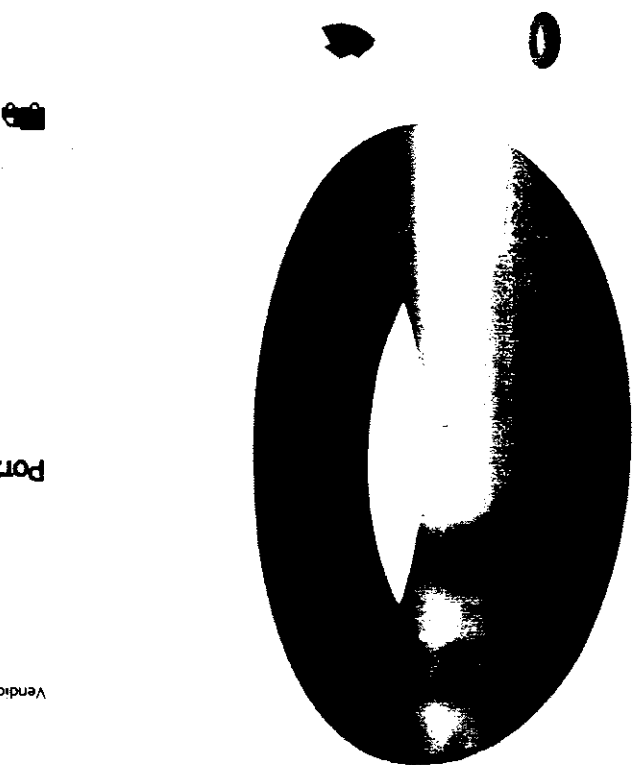

## Cupons de Desconto

Compre nas melhores lojas do Brasil e do mundo e

receba parte do que gastar de volta

ABRIL 2018

## Quem procura este produto também se interessa por



Reparador de Pneus

De: R\$ 44,99 por

**R\$ 39,00**

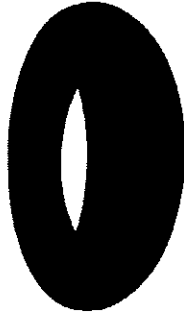

Camara de Ar Aro 14 Passeio (Para Pneus

**R\$ 30,90**

Lx de R\$ 30,90 sem juros

Camara de ar Maggion Moto MG-16

**R\$ 15,99**

Lx de R\$ 15,99 sem juros



Camara de ar

**R\$ 89,5**

TR462



Canhe até  
**15%**  
de cashback

Parcela em até  
**12x**  
sem juros

É só pagar com Ame  
usando seu cartão.

Baixe o app

Apple Store Google Play

(https://www.americanas.com.br/hotsite/amedigital?chave=prf\_hm\_0\_hd\_00\_produto)

página inicial > automotivo > pneus > câmara de ar  
(/) (.categoria automotivo) (/categoria/automotivo/pneus) (/categoria/automotivo/pneus/camara-de-ar)

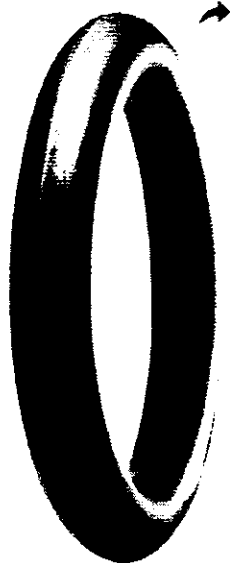

## Câmara De Ar Michelin Aro 18 Uhd Tr4 120 90/ 100 100/ 130 80/ 110/100

(Cod.36987556)

vendido por **Distribue (/lojista/13311080000148)** e entregue por **americanas.com**

R\$ 414,33 (10% de desconto)

**R\$ 102,90**

2x de R\$ 51,45 s/ juros

**comprar**

(/garantia/36987556?buyboxfield=&buyboxtoken=&condition=new&offertype&productid=36987556&productsku=36987557&sellerid=13311080000148)

- R\$ 102,90** em até 10x de R\$ 10,29 s/ juros com Ame e receba R\$ 5,15 de volta **saiba mais**
- R\$ 102,90** no cartão americanas.com em até 10x de R\$ 10,29 s/ juros

formas de parcelamento

- :) Este produto é vendido por uma loja parceira. A **americanas.com** garante sua compra, do pedido à entrega.

calcular frete e prazo

ok

(https://images-americanas.b2w.io/produtos/01/00/sku/369

### quem viu este produto, viu também

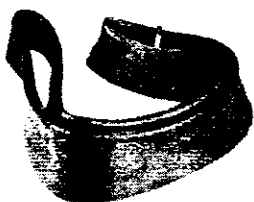

Câmara De Ar Reforçada Rd 18 Rr 34 Aro 18 - Rinaldi

**R\$ 96,21**

(/produto

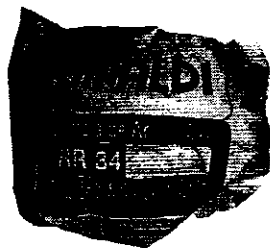

Câmara de ar Rinaldi Rr 34 Reforçada para Moto Cross 4 mm

**R\$ 93,04**

(/produto



Pneu 90/90-19 Maggion Predator 52S Moto

**R\$ 156,90**

4x de R\$ 39,22 sem juros

(/produto



Kit Disco Embreagem ( Separador Embreagem

**R\$ 99,99**

2x de R\$ 49,99 sem juros

(/produto







Ganhe até **15%** de cashback

Parcela em até **12x** sem juros

É só pagar com Ame usando seu cartão.

Baixe o app

Apple Store Google Play

(https://www.submarino.com.br/landingpage/ame?chave=prf\_pr\_hr\_0\_1\_ame)

Automotivo Pneus (/categoria/automotivo) (/categoria/automotivo/pneus)

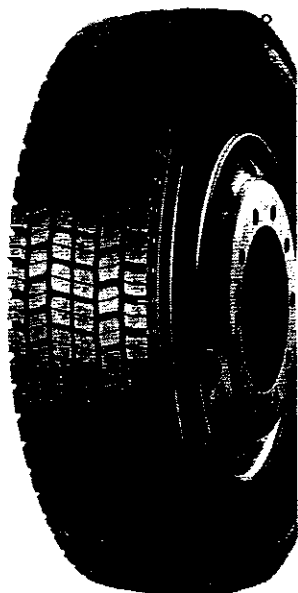

### Pneu Aro 22.5 Xbri 275/80r22.5 16pr 149/146l BI112

(Cod 42877264)



Montagem Gratuita de Pneus

Confira o regulamento (https://www.submarino.com.br/landingpage/instalacao-de-pneu-gratis?chave=prf\_pr\_vip\_aut\_1\_pneu)

vendido e entregue por **PneuBest (lojista/6889977000298)**

## R\$ 1.453,17

5x de R\$ 290,63 s/ juros

**Comprar**

(/garantia/42877264?buyboxField=&buyboxToken=&condition=NEW&offerType&productId=42877264&productSku=42877265&sellerId=6889977000298)

(https://images-submarino.b2w.io/produtos/01/00/sku/42877264)



R\$ 1.453,17 em até 5x de R\$ 290,63 s/ juros com Ame e receba R\$ 72,66 de volta [saiba mais](#)



R\$ 1.453,17 no cartão Submarino em até 5x de R\$ 290,63 s/ juros

[formas de parcelamento](#)

Calcular frete e prazo

OK

Busque seu pneu por medida. Ex: 175/70R13

Busca

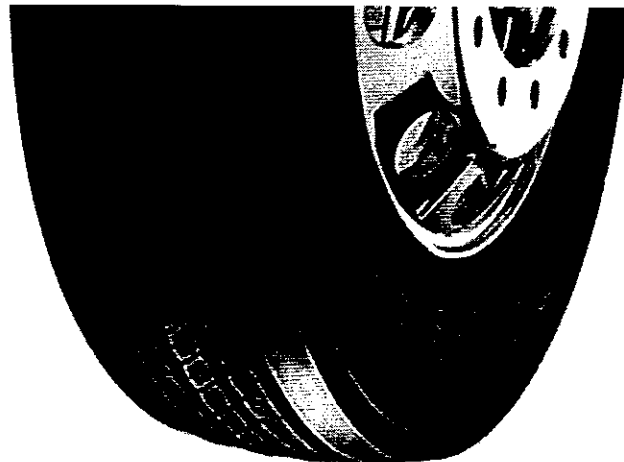

Indique a um amigo

Tire suas Dúvidas

Comparar Produto

Marca: Bridgestone / Ref: 19858

Disponibilidade: Consultar a disponibilidade de estoque.

Garantia: Garantia de 5 anos contra defeitos de fabricação, ficando inválida em caso de danos por acidentes ou má instalação.

### Pneu 275/80R22,5 Bridgestone R268 Liso 16 Lonas 149/146L (16,2mm)

0 de 5

Clique e veja!

**R\$ 1.622,39**

à vista com desconto Boleto Online  
ou 6x de R\$ 281,67 Sem juros  
ou 12x de R\$ 162,80 Com juros

Quantidade: 1

**COMPRAR**

RECEBA A NOSSA NEWSLETTER!

SELECIONE O MODO DE PAGAMENTO



Ganhe até **15%** de cashback

Parcele em até **12x** sem juros

É só pagar com Ame usando seu cartão.

Baixe o app

● Apple Store ● Google Play

(https://www.americanas.com.br/hotsite/amedigital?chave=prf\_hm\_0\_hd\_00\_produto)

página inicial > automotivo > pneus > pneu para caminhão/suv  
 (/) (/categoria/automotivo) (/categoria/automotivo/pneus) (/categoria/automotivo/pneus/pneu-para-caminhao-suv)



deseja ver compatibilidade deste produto com seu veículo?

[ver compatibilidade](#)

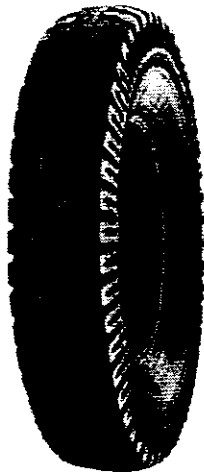

## Pneu Pirelli 10.00x20 16l Rt59 Borrachudo

(Cod.25283503)

vendido e entregue por [Della Via \(/lojista/60957784000172\)](#)

**R\$ 1.131,84**

10x de R\$ 113,18 s/ juros

**comprar**

(/garantia/25283503?buyboxfield=&buyboxtoken=&condition=new&offertype&productid=25283503&productsku=25283506&sellerid=60957784000172)



**R\$ 1.131,84** em até 12x de R\$ 94,32 s/ juros com Ame e receba R\$ 56,60 de volta [saiba mais](#)



**R\$ 1.131,84** no cartão americanas.com em até 10x de R\$ 113,18 s/ juros

[formas de parcelamento](#)



Este produto é vendido por uma loja parceira. A americanas.com garante sua compra, do pedido à entrega.

[calcular frete e prazo](#)

**ok**

(https://images-americanas.b2w.io/produtos/01/00/sku/252

## peças como você também viram

Anel de Vedação para Painel de Pressão de 4,5 e 6 L - Supra Ø 22 cm

Anel de Vedação para Painel de Pressão de 4,5 e 6 L - Supra Ø 22

4 ofertas a partir de **R\$ 51,62**

2x de R\$ 25,81 sem juros

(/produto

/13294033?DCSext.recom=RR\_item\_page

PersonalizedClickEV&

nm\_origem=rec\_item\_page

nm\_origem=rec\_item\_page.r1-

PersonalizedClickEV&nm\_ranking\_rec=1)

Painel de Pressão Nigro Eterna Polida 6 Litros

Painel de Pressão Nigro Eterna Polida 6 Litros

(37)

22 ofertas a partir de

**R\$ 168,90** a prime

8x de R\$ 21,11 sem juros

(/produto

/119246593?DCSext.recom=RR\_item\_page

PersonalizedClickEV&

nm\_origem=rec\_item\_page.r1-

PersonalizedClickEV&nm\_ranking\_rec=2)

nm\_origem=rec\_item\_page.r1-

PersonalizedClickEV&nm\_ranking\_rec=3)

Anel De Borracha Silicone Painel Pressao Nigro Linha Hotel Profissional

Anel De Borracha Silicone Painel Pressao Nigro Linha Hotel

2 ofertas a partir de

**R\$ 56,29** a prime

2x de R\$ 28,14 sem juros

(/produto

/24704231?DCSext.recom=RR\_item\_page

PersonalizedClickEV&

nm\_origem=rec\_item\_page.r1-

PersonalizedClickEV&nm\_ranking\_rec=3)

Painel de Pressão Roch Top Fechamento Extern

Painel de Pressão Roch Top Fechamento Extern

(294)

2 ofertas a partir de

**R\$ 152,90**

7x de R\$ 21,84 sem juros

(/produto

/110502491?DCSext.recom

PersonalizedClickEV&

nm\_origem=rec\_item\_page

PersonalizedClickEV&nm

PersonalizedClickEV&nm\_ranking\_rec=3)



Ganhe até **15%** de cashback

Parcele em até **12x** sem juros

É só pagar com Ame usando seu cartão.

Baixe o app

Apple Store Google Play

(https://www.americanas.com.br/hotsite/amedigital?chave=prf\_hm\_0\_hd\_00\_produto)

página inicial > automotivo > pneus > pneu para caminhão/suv  
(/) (/categoria/automotivo) (/categoria/automotivo/pneus) (/categoria/automotivo/pneus/pneu-para-caminhao-suv)



deseja ver compatibilidade deste produto com seu veículo?

ver compatibilidade

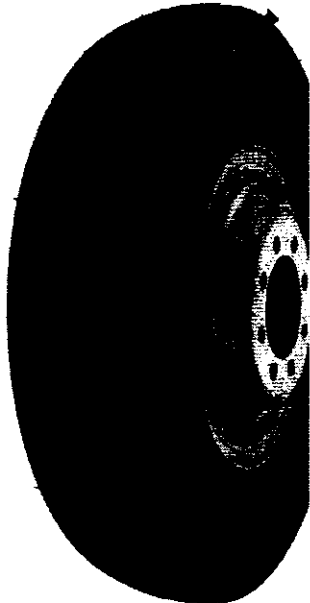

### Pneu 1000-20 Maggion Lungavia Liso 16 Lonas

(Cód.36853284)

vendido e entregue por **Guaporé Pneus (/lojista/78965381000130)**

**RS 980,90**

4x de RS 245,22 s/ juros

**comprar**

(/garantia/36853284?buyboxfield=&buyboxtoken=&condition=new&offertype&productid=36853284&productsku=36853286&sellerid=78965381000130)



RS 980,90 em até 4x de RS 245,22 s/ juros com Ame e receba RS 49,05 de volta [saiba mais](#)



RS 980,90 no cartão americanas.com em até 4x de RS 245,22 s/ juros

formas de parcelamento



Este produto é vendido por uma loja parceira. A americanas.com garante sua compra, do pedido à entrega.

calcular frete e prazo

ok

### os mais vendidos da categoria

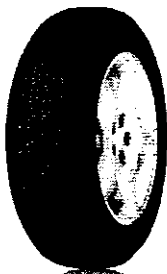

Pneu Barun Aro 14 175/65r14 82t Britantis 2

(2)

4 ofertas a partir de

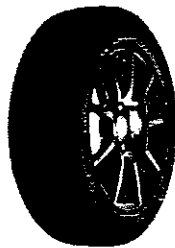

Pneu Aro 13 Classic Tour 165/70R13 79T

RS 150,00



Pneu Aro 14 Apollo 175/70r14 88t XI Amazer 4g Eco

RS 125,00



Pneu Aro 14 Linglong (Hp010 185/60r14 82h

2 ofertas a partir de

RS 105,00

procure por código, nome, marca...



Seu código: Pneu Aro 20 Pirelli Formula Drive



Todos os departamentos | Cidades e lojas | Leituras | Móveis | Eletrodomésticos | Têxtil e Vestir | Informática

Automotivo > Pneus para ônibus e caminhão aro 20

# Pneu Aro 20 Pirelli Formula Drive 10.00/R20 146/143L

Código 540557800 | [Ver descrição completa](#) | [Pirelli](#)

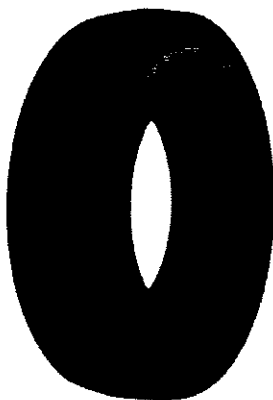

Vendido e entregue por [PneuStore](#)

por **R\$ 1.349,40**

em 10x de R\$ 134,94 sem juros

[Mais formas de pagamento](#)

Adicionar à sacola

[Consultar prazo e valor do frete](#)

00000-000  Ok  Não sei o CEP

## Aproveite e compre junto

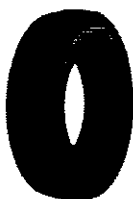

Pneu Aro 20 Pirelli Formula Drive por **R\$ 1.349,40**  
10x de R\$ 134,94 sem juros



Serviço de instalação para 2 pneus + alinhamento + balanceamento **R\$ 139,99**



Serviço de instalação para 4 pneus + alinhamento + balanceamento **R\$ 179,99**

Selecione o produto desejado ao lado para adicionar à sua compra

[Adicionar os produtos à sacola](#)

Quem viu este produto, viu estes também



Canhe até **15%** de cashback

Parcele em até **12x** sem juros

É só pagar com Ame usando seu cartão.

Baixe o app

Apple Store Google Play

(https://www.americanas.com.br/hotsite/amedigital?chave=prf\_hm\_0\_hd\_00\_produto)

página inicial / automotivo / pneus (/categoria/automotivo) (/categoria/automotivo/pneus)

### Pneu Roadguider 1400-24 G2/L2 16 Lonas

(Cód.18731078)



ROADGUIDER

(https://images-americanas.b2w.io/produtos/01/00/sku/187

vendido e entregue por **GF Pneus (/lojista/93894954000508)**

**R\$ 1.965,60**

10x de R\$ 196,56 s/ juros

**comprar**

(/garantia/18731078?buyboxfield=&buyboxtoken=&condition=new&offertype&productid=18731078&productsku=18731076&sellerid=93894954000508)

- R\$ 1.965,60 em até 12x de R\$ 163,80 s/ juros com Ame e receba R\$ 98,28 de volta [saiba mais](#)
- R\$ 1.965,60 no cartão americanas.com em até 10x de R\$ 196,56 s/ juros

formas de parcelamento

:) Este produto é vendido por uma loja parceira. A **americanas.com** garante sua compra, do pedido à entrega.

calcular frete e prazo

ok

peças como você também viram



Busque seu pneu por medida. Ex: 175/70R13

BUSCAR



Indique a um amigo

Tire suas Dúvidas

Comparar Produto

Marca: Firestone / Ref: 15688

Disponibilidade: \*Consultar a disponibilidade de estoque.

Garantia: Garantia de 5 anos contra defeitos de fabricação, ficando inválida em caso de danos por acidentes ou má instalação.

### Pneu 14.9/13.26 Firestone Super All Traction 23° SAT23 R1 12 Lonas

0 de 5

clique e veja!

R\$ 2.549,00(desconto de 17%)

**R\$ 2.024,64**

à vista com desconto Boletão Online  
ou 6x de R\$ 351,50 Sem juros  
ou 12x de R\$ 203,17 Com juros

Quantidade: 1

**COMPRAR**

RECEBER POR BOLETO ONLINE

RECEBER POR BOLETO ONLINE

Busque seu pneu por medida. Ex: 175/70R13

BRUNAR



Indique a um amigo

Tire suas Dúvidas

Comparar Produto

Marca: BKT / Ref: 5857

Disponibilidade:

Garantia: Garantia de 5 anos contra defeitos de fabricação.

### Pneu 14.9/13.28 BKT TR-135 12 Lonas Agrícola

0 de 5

Clique e veja!

R\$ 2.329,00 (desconto de 5%)

**R\$ 2.130,24**

à vista com desconto boleto Online

ou 6x de R\$ 369,83 Sem juros

ou 12x de R\$ 213,76 Com juros

Quantidade: 1

**COMPRAR**

RECEBA A NOTIFICAÇÃO

CLIQUE EM UM DOS ÍCONES DE PAGAMENTOS



Busque seu pneu por medida. Ex: 175/70R13

Busque

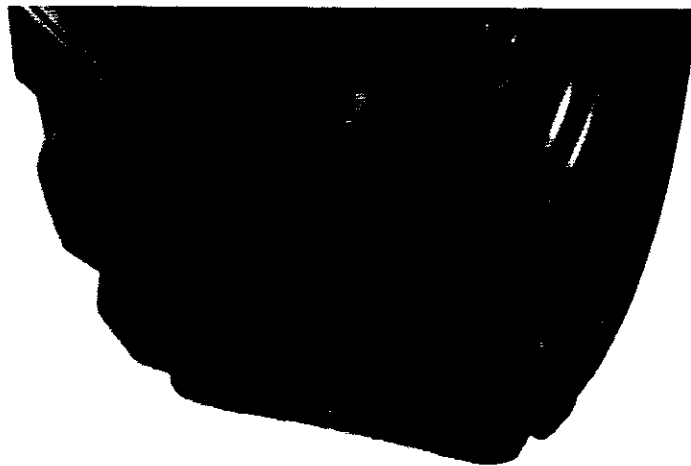

Indique a um amigo

Tire suas Dúvidas

Comparar Produto



Marca: Forerunner / Ref: 10254

Disponibilidade: Consultar Estoque Antes de Efetuar a Compra.

Garantia: 5 Anos contra defeito de fabricação.

### Pneu 14-17.5 Forerunner SKS-1 14 Lonas Retroescavadeira

0 de 6

Clique e veja!

**R\$ 1.179,84**

à vista com desconto Boleto Online

ou 6x de R\$ 204,83 Sem juros

ou 12x de R\$ 118,39 Com juros

Quantidade: 1

100% Garantia



# PNEU OTR 14-17.5 ML2-464HD TL MALHOTRA

1668

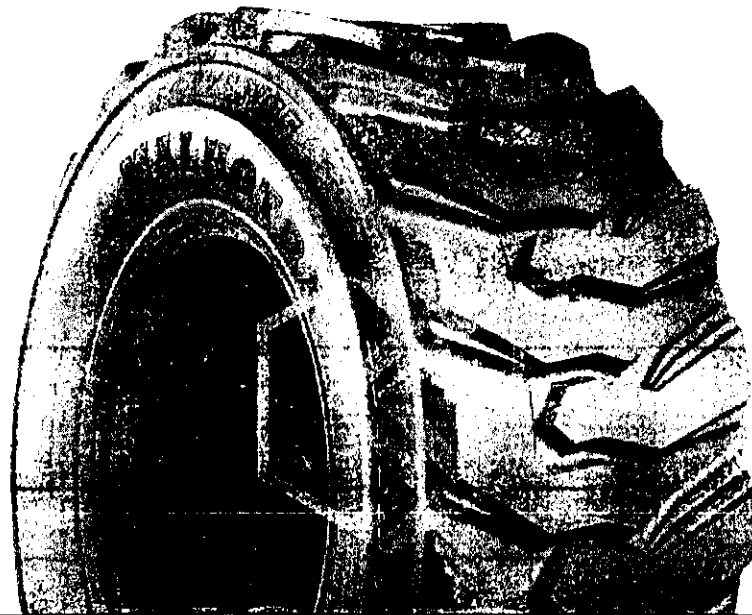

POR R\$ 1.454,04

À VISTA:

R\$ 1.410,42

EM 6X SEM JUROS R\$242,34



Produto destinado ao comércio estadual

Online

OFERTAS ESPECIAIS!

Busque por medidas: Ex. 175/55R14



Passeio Pickup e SUV

Van ou Veículo Comercial

Caminhão e Ônibus

Máquinas Agrícolas

Off The Road

Início // Off The Road // Aro 25 // Pneu Aro 25 Superguider 17.5-25 16PR QH811 L3/E3 TL < Voltar

# SUPERGUIDER



## Pneu Aro 25 Superguider 17.5-25 16PR QH811 L3/E3 TL

Código 5509



Avalie

(0 avaliações)

R\$

**2.726,02**

à vista no boleto

Ou em até

12x de R\$ 273,27 com juros

### QUANTIDADE

- 1 +



pneubest.com.br está solicitando:

Mostrar notificações

RAR

AGORA NÃO

PERMITIR

ação disponível



Ganhe até **15%** de cashback

Parcela em até **12x** sem juros

É só pagar com Ame usando seu cartão.

Baixe o app

Apple Store Google Play

(https://www.americanas.com.br/hotsite/amedigital?chave=prf\_hm\_0\_hd\_00\_produto)

página inicial > automotivo > pneus > pneu de passeio  
(/) ( categoria/automotivo) (/categoria/automotivo/pneus) (/categoria/automotivo/pneus/pneu-de-passeio)



deseja ver compatibilidade deste produto com seu veículo?

ver compatibilidade

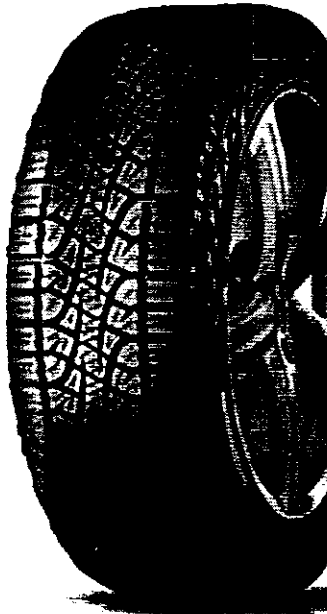

(https://images-americanas.b2w.io/produtos/01/00/sku/77

### PNEU 175/70 R 14 ATR RB PIRELLI 88H

(Cód.7782883)



Montagem Gratuita de Pneus

Confira o regulamento (https://www.americanas.com.br/hotsite/instalacao-de-pneu-gratis?chave=prf\_li\_aut\_bn\_1\_0ar\_montagem-gratis-PP)

Escolha uma loja abaixo e compre

pneustore  
(loja parceira)

RS 469,47  
Frete: Frete: -

vendido e entregue por itaro (/lojista/10158356000301)

**RS 469,77**

9x de R\$ 52,19 s/ juros

**comprar**

(/garantia/7782883?buyboxfield=&buyboxtoken=smartbuybox-acom-v2-759005a8-7d83-4050-b758-48e657ea2b5b&condition=new&offertype&productid=7782883&productsku=7782881&sellerid=10158356000301)



RS 469,77 em até 12x de R\$ 39,14 s/ juros com Ame e receba R\$ 23,49 de volta **saiba mais**



RS 469,77 no cartão americanas.com em até 10x de R\$ 46,97 s/ juros

formas de parcelamento



Este produto é vendido por uma loja parceira. A americanas.com garante sua compra, do pedido à entrega.

calcular frete e prazo

ok

### os mais vendidos



O que você está procurando?

CARROS E MOTOCICLETAS | CATEGORIAS | TELEFONES | ELETRONICA MUSICAL | FERRAGENS E ACESSÓRIOS | MÓVEIS | ELETRONICA

Black Friday

Cartão Casas Bahia

Galaxy J

Moto One

Sua TV Aqui!

Casasbahia.com.br > Automotivo > Pneus > **Pneus para Carro**

# Pneu Pirelli 175/70 R13 P400 Evo - Preto

(Cód. Item 9943461) Outros produtos Pirelli



**-12%**

clique e o mouse e veja os detalhes



Faça uma  
17 Avaliações - Leia avaliação

Vendido e entregue por CasasBahia.com.br  
Aproveite e contrate

**Sem Parar** ?

Compre já seu adesivo com R\$50 de Crédito

De: ~~R\$208,89~~

Por: **R\$173,76**

5% de desconto em 1x no Cartão ou Boletim  
(Exceto para retirada em loja em 2h)

**Economia de: R\$35,13**

ou: **R\$182,90**

ou até 6x de R\$30,48 sem juros

**Economia de: R\$25,99**

**Pague com o Cartão Casas Bahia à vista  
R\$22,86 sem juros.**

Não tem Cartão Casas Bahia? Peça já

Calcule o frete e o prazo de entrega estimados para

Informe seu CEP:

Ok



Ganhe até **15%** de cashback

Parcela em até **12x** sem juros

É só pagar com Ame usando seu cartão.

Baixe o app

Apple Store Google Play

(https://www.americanas.com.br/hotsite/amedigital?chave=prf\_hm\_0\_hd\_00\_produto)

página inicial (/) automotivo (/categoria/automotivo) pneus (/categoria/automotivo/pneus) pneu de passeio (/categoria/automotivo/pneus/pneu-de-passeio)

...



(https://images-americanas.b2w.io/produtos/01/00/sku/353

## Pneu Malhotra 18.4-30 Mrt-329 R-1 12 Lonas - Uso com câmara (Tt)

(Cod 35371859)

vendido e entregue por **GBG Pneus** (/lojista/5247910000359)

**R\$ 2.569,90**

10x de R\$ 256,99 s/ juros

**comprar**

(/garantia/35371859?buyboxfield=&buyboxtoken=&condition=new&offertype&productid=35371859&productsku=35371862&sellerid=5247910000359)

**R\$ 2.569,90** em até 12x de R\$ 214,15 s/ juros com Ame e receba R\$ 128,50 de volta **saiba mais**

**R\$ 2.569,90** no cartão americanas.com em até 10x de R\$ 256,99 s/ juros

### formas de parcelamento

Este produto é vendido por uma loja parceira. A **americanas.com** garante sua compra, do pedido à entrega.

calcular frete e prazo

ok



(/ATENDIMENTO)



(/LOGIN)

(/carrinho)

031

qu...ce...tá procurando?

(/)

[Home \(/\)](#) / [Auto e Ferramentas \(/dicas/auto-e-ferramentas\)](#)



(/Pneu-Pirelli-Aro-14-185-14R-Chrono.../9292080)  
(/Pneu-Pirelli-Aro-14-185-14R-Chrono.../9292080)  
(/Pneu-Pirelli-Aro-14-185-14R-Chrono.../9292080)  
(/Pneu-Pirelli-Aro-14-185-14R-Chrono.../9292080)  
**Pneu Pirelli Aro 14 185/14R Chrono**

Cód.9292080

(/Pneu-Pirelli-Aro-14-185-14R-Chrono.../9292080)  
(/Pneu-Pirelli-Aro-14-185-14R-Chrono.../9292080)



[Ver avaliações](#)

[Ver + detalhes deste produto](#)

(/Pneu-Pirelli-Aro-14-185-14R-Chrono.../9292080)

De: R\$ 319,00

Por: **R\$ 299,00**

Até 6x de R\$ 49,83 sem juros

[Opções de pagamento e parcelamento](#)

[Ver todas as formas de pagamento](#)



(/ATENDIMENTO)



(/LOGIN)

(/Carrinho)

que você está procurando?



(/)

[Home \(/\)](#) / [Auto e Ferramentas \(/dicas/auto-e-ferramentas\)](#)



[\(/Pneu-Goodyear-Aro-14-185-60R14-Direction-Sport/p/9583955\)](#)  
[\(/Pneu-Goodyear-Aro-14-185-60R14-Direction-Sport/p/9583955\)](#)  
[\(/Pneu-Goodyear-Aro-14-185-60R14-Direction-Sport/p/9583955\)](#)  
[\(/Pneu-Goodyear-Aro-14-185-60R14-Direction-Sport/p/9583955\)](#)  
**Pneu Goodyear Aro 14 185 60R14 Direction Sport**

Cód.9583955

[\(/Pneu-Goodyear-Aro-14-185-60R14-Direction-Sport/p/9583955\)](#)  
[\(/Pneu-Goodyear-Aro-14-185-60R14-Direction-Sport/p/9583955\)](#) ★★★★★

[Ver avaliações](#)

[Ver + detalhes deste produto](#)

[\(/Pneu-Goodyear-Aro-14-185-60R14-Direction-Sport/p/9583955\)](#)

**R\$ 239,00**

Até 4x de R\$ 59,75 sem juros

[Opções de pagamento e parcelamento](#)

[Ver todas as formas de pagamento](#)



Busque seu pneu por medida. Ex: 175/70R13

INSERIR

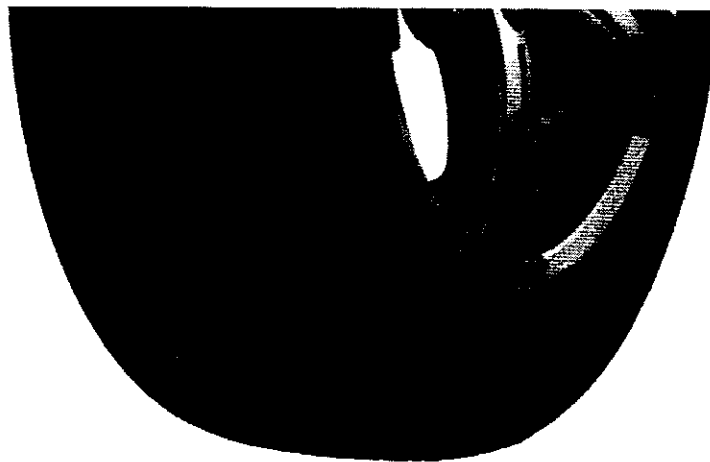

Indique a um amigo

Tire suas Dúvidas

Comparar Produto

Marca: Achilles / Ref: 13900

Disponibilidade: Consultar a disponibilidade de estoque.

Garantia: Garantia de 5 anos contra defeitos de fabricação, ficando inválida em caso de danos por acidentes ou má instalação.

### Pneu 185/65R15 Achilles Platinum 88H

0 de 5

Clique e veja!

**R\$ 298,56**

à vista com desconto Boleto Online  
ou 6x de R\$ 51,83 Sem juros  
ou 12x de R\$ 29,96 Com juros

Quantidade: 1

**COMPRAR**

RECEBA A NOTIFICAÇÃO POR E-MAIL

PEREÇAS ANUNCIADAS POR E-MAIL

Entre | Cadastre-se | Ajuda | Contatos

Busque seu pneu por medida. Ex: 175/70R13

BUSCAR

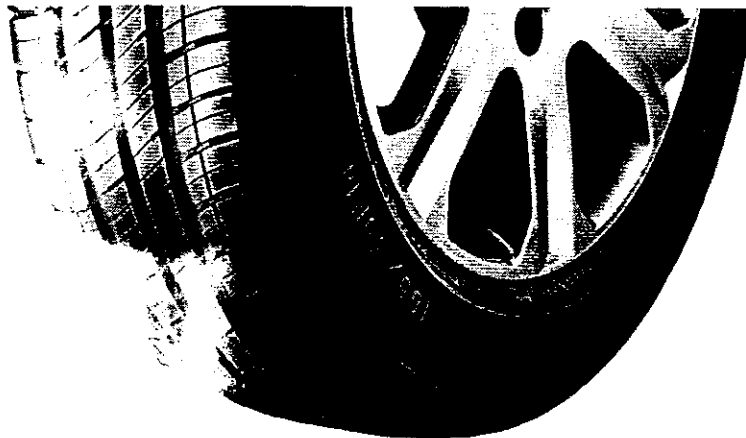

Indique a um amigo

Tire suas Dúvidas

Comparar Produto



Marca: Goodyear / Ref: 9092

Disponibilidade: Consultar Estoque Antes de Comprar.

Garantia: Garantia de 5 anos contra punção e perfuração, tornando inválida em caso de danos por acidentes ou má instalação.

### Pneu 185/70R14 Goodyear Assurance 88T

0 de 5

(Clique e veja)

R\$ 374,34 (desconto de 17%)

**R\$ 297,59**

à vista com desconto Boleto Online

ou 6x de R\$ 51,67 Sem juros

ou 12x de R\$ 29,86 Com juros

Quantidade: 1

Verificar disponibilidade

Busque seu pneu por medida. Ex: 175/70R13

BUSCAR



Indique a um amigo

Tire suas Dúvidas

Comparar Produto



Marca: Dunlop / Ref: 10324

Disponibilidade:

Garantia: Garantia de 5 anos contra defeitos de fabricação, sendo inválida em caso de danos por acidentes ou má instalação.

### Pneu 185/70R13 Dunlop SP T 86T

5 de 5

100% de avaliação

**R\$ 259,19**

à vista com desconto Boleto Online  
ou 6x de R\$ 45,00 Sem juros  
ou 12x de R\$ 26,01 Com juros

Quantidade: 1

RECEBA R\$ 105,00 em desconto



Ganhe até **15%** de cashback

Parcele em até **12x** sem juros

É só pagar com Ame usando seu cartão.

Baixe o app

Apple Store Google Play

(https://www.americanas.com.br/hotsite/amedigital?chave=prf\_hm\_0\_hd\_00\_produto)

página inicial > automotivo > pneus > pneu de trator  
(/) (/categoria/automotivo) (/categoria/automotivo/pneus) (/categoria/automotivo/pneus/pneu-de-trator)



(https://images-americanas.br/wa/produtos/01/00/sku/393

## Pneu OTR 19.5L-24 12 Lonas R-4 MTU 428 TL Malhotra

(Cód.39320674)

vendido por **Big Tires (/lojista/57460644000180)** e entregue por **americanas.com**

**R\$ 2.458,90**

5x de R\$ 491,78 s/ juros

**comprar**

(/garantia/39320674?buyboxfield=&buyboxtoken=&condition=new&offertype&productid=39320674&productsku=39320671&sellerid=57460644000180)

Corra! Temos apenas 1 no estoque



**R\$ 2.458,90** em até 5x de R\$ 491,78 s/ juros com Ame e receba R\$ 122,95 de volta [saiba mais](#)



**R\$ 2.458,90** no cartão americanas.com em até 5x de R\$ 491,78 s/ juros

formas de parcelamento



Este produto é vendido por uma loja parceira. A **americanas.com** garante sua compra, do pedido à entrega.

calcular frete e prazo

ok

### aproveite e veja também

Saco De Lixo 100 Litros Reforçado 100 Unidades preto Cometa

**R\$ 51,49** a partir de 2x de R\$ 25,74 sem juros

Kit Mecanismo Caixa Acoplada 6 Litros Universal Lorenzetti

4 ofertas a partir de **R\$ 49,90** 2x de R\$ 24,95 sem juros

Pikluc Aparelho Para Alívio Da Dor Da Injeção - Likluc

6 ofertas a partir de **R\$ 26,49**

Pneu Aro 13 175/70 R1 Brillantis 2 Barum

6 ofertas a partir de **R\$ 131,91** 2x de R\$ 65,95 sem juros



Canhe até **15%** de cashback

Parcela em até **12x** sem juros

É só pagar com Ame usando seu cartão.

Baixe o app

Apple Store Google Play

[https://www.americanas.com.br/hotsite/amedigital?chave=prf\\_hm\\_0\\_hd\\_00\\_produto](https://www.americanas.com.br/hotsite/amedigital?chave=prf_hm_0_hd_00_produto)

página inicial > automotivo > pneus > pneu de passeio  
(/) (/categoria/automotivo) (/categoria/automotivo/pneus) (/categoria/automotivo/pneus/pneu-de-passeio)



deseja ver compatibilidade deste produto com seu veículo?

ver compatibilidade

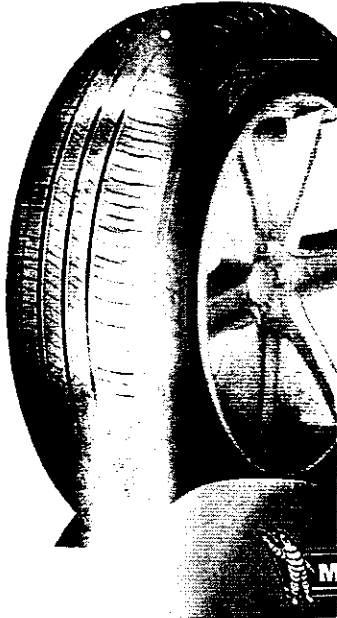

<https://images-americanas.com.br/imagens/01/00/item/1168>

## Pneu Michelin Aro 15 195/60 R15 88H TL Energy XM2

(Cód.116805142) (37)



Montagem Gratuita de Pneus

Confira o regulamento ([https://www.americanas.com.br/hotsite/instalacao-de-pneu-gratis?chave=prf\\_li\\_aut\\_bn\\_1\\_0ar\\_montagem-gratis-PP](https://www.americanas.com.br/hotsite/instalacao-de-pneu-gratis?chave=prf_li_aut_bn_1_0ar_montagem-gratis-PP))

Escolha uma loja abaixo e compre

vendido e entregue por **mania virtual (/lojista/821549000317)**

R\$ 311,90 (5% de desconto)

**R\$ 296,30**

no boleto

**comprar**

(/garantia/116805142?buyboxfield=&buyboxtoken=smartbuybox-acom-v2-24ebd274-c36c-4ee5-a1b3-5be3b1aafd00&condition=new&offertype=boleto&productid=116805142&productsku=116805151&sellerid=821549000317)

R\$ 311,90 em até 12x de R\$ 25,99 s/ juros com Ame e receba R\$ 15,60 de volta saiba mais

R\$ 311,90 no cartão de crédito em até 6x de R\$ 51,98 s/ juros

R\$ 311,90 no cartão americanas.com em até 10x de R\$ 31,19 s/ juros

**formas de parcelamento**

Este produto é vendido por uma loja parceira. A americanas.com garante sua compra, do pedido à entrega.

calcular frete e prazo

ok

martinense pneus (loja parceira)

R\$ 329,40 Frete: Frete: -

pneu fast (loja parceira)

R\$ 293,90 Frete: Frete: -

Olá, o que você procura?



Entre no site para fazer login

038

Verifique seu endereço

Finalizar compra



Instalar aplicativo

Telex

Melhore sua experiência de compra

Preços e Frete

Cadastre-se e receba descontos e Ofertas Exclusivas

Conheça o Walmart Serviços

ou conecte com

ou cartão Itaucard

Automotivo

Pneus

Carros

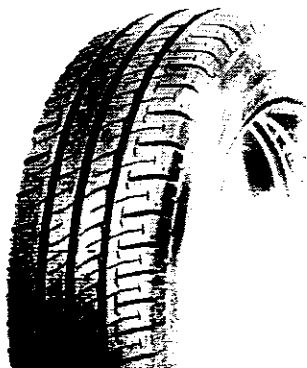

Michelin

### Pneu 195/75R16C Agilis Michelin 107/105R

Seja o primeiro a avaliar

Quantidade

1

CEP

CEP

Calcular frete

Receba e entregue por:

Retire no seu Store

Calcular frete e prazo de entrega

R\$ 638,49  
R\$ 559,87  
8x de R\$ 69,98 sem juros

Compartilhe:



Aproveite e compre junto

ALINHAMENTO +  
BALANCEAMENTO |  
Por apenas  
R\$ 159,99

Compre junto por apenas  
R\$ 719,86  
10x de R\$ 71,99 sem juros

Comprar junto

## Descrição do produto

Identificação 195/75R16C Agilis (975/925 Kg por Pneu) Modelo o melhor em rendimento do pneu com o solo e melhor durabilidade. Aplicações Iveco Daily, Cityclass deverá ter, no mínimo, o mesmo desempenho sugeridas, devendo sempre ser verificada a característica, estando sujeita a alterações meramente ilustrativa. Os testes devem ser feitos por um técnico qualificado.

5 Marca Michelin Aro 16 Índice de velocidade R (170 km/h) Índice de Carga 107/105 (1000 kg) 195 Tipo Radial Garantia 5 Anos SAC 0800 602 2013 Descrição Pneu que oferece a exclusiva tecnologia DURABLE CONTACT PATCH, que permite maior contato com o solo. Sua estrutura é reforçada por 8 escudos anti-raspagem, nas laterais do pneu. Aplicações Sprinter Hyundai HR, H-1 Volkswagen Kombi Observação - O pneu substituído deve ter o mesmo código de velocidade do pneu substituído. As aplicações descritas são apenas sugestões. - O produto apresentado pode sofrer alteração de preço, sem necessidade de prévio aviso. - A imagem do pneu com a rodagem, balanceamento e geometria dos pneus ficam sob responsabilidade do cliente.

## Características

Aro

16

## Avaliações

Política de troca

Formas de pagamento

Adicionar

Entre | Cadastre-se | Ajuda | Contatos

Busque seu pneu por medida. Ex: 175 50-60

BUSCAR

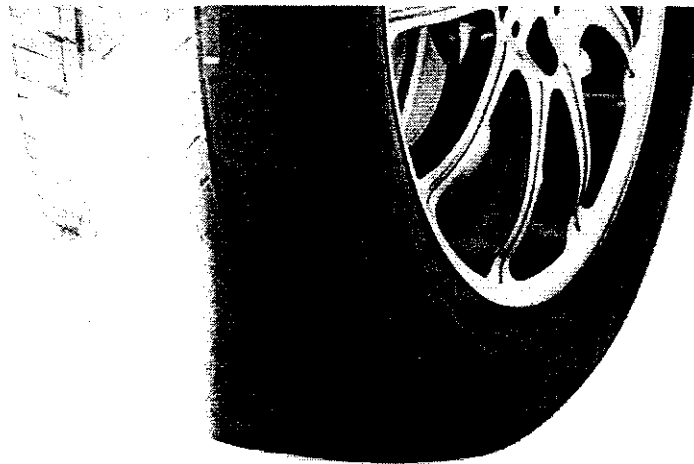

Indique a um amigo

Tire suas Dúvidas

Comparar Produto

Marca: Bridgestone / Ref: 21112

Disponibilidade:

Garantia: Garantia de 5 anos contra defeitos de fabricação. Garantia inválida em caso de danos por acidentes ou má instalação.

### Pneu 195/55R16 Bridgestone Ecopia EP150 87V

0 de 5

(0) Clique e veja:

R\$ 465,00 (desconto de 23%)

**R\$ 345,59**

à vista com desconto Boleto Online

ou 6x de R\$ 60,00 Sem juros

ou 12x de R\$ 34,68 Com juros

Quantidade: 1

**COMPRAR**

RECEBA A NOTÍCIA SEMPRE EM PRIMEIRO LUGAR

ESCOLHA SEU TIPO DE PAGAMENTO

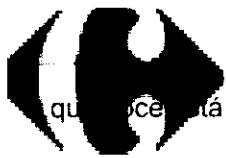

(/LOGIN)



(/carinho)



que você está procurando?

(/)

[Home \(/\)](#)

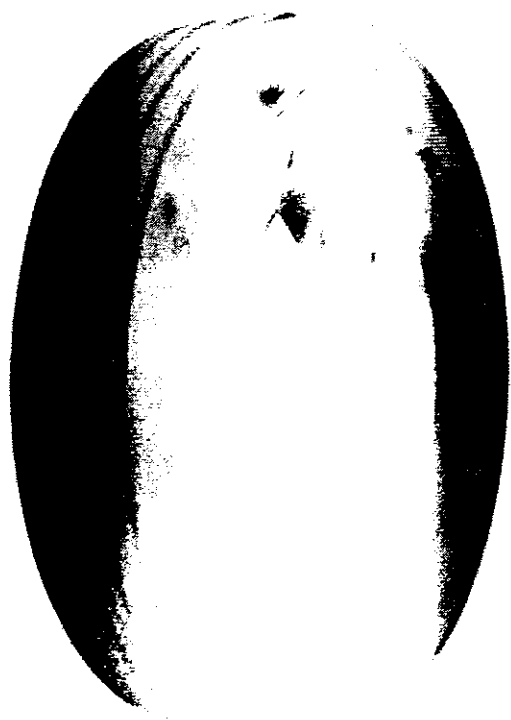

Pneu Pirelli 215/75R17.5"

Cód.MO10297532



[Ver avaliações](#)

126/124

**R\$ 790,40**

Até 10x de R\$ 79,04 sem juros

[Ver de pagamento e parcelamento](#)

[Ver todas as formas de pagamento](#)

Parcelando com o cartão Carrefour

Até **15x R\$ 52,69**

sem juros

[Confira as condições](#)

Pneu Pirelli 215/75R17.5TL

**R\$ 790,40**

Até 10x de R\$ 79,04 sem juros

1  
COMPRAR



procure por código, nome, marca...



Sem limite de compras

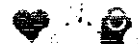

Todos os departamentos | Ofertas do dia | Categorias | Adve | Elementos | TV e vídeo | Informática

Automotivo > Pneu para Carro

# Pneu Aro 17" Pirelli P265/65R17 112H S-STR - Scorpion

Código 218814400 | [Ver descrição completa](#) | Pirelli



Vídeo

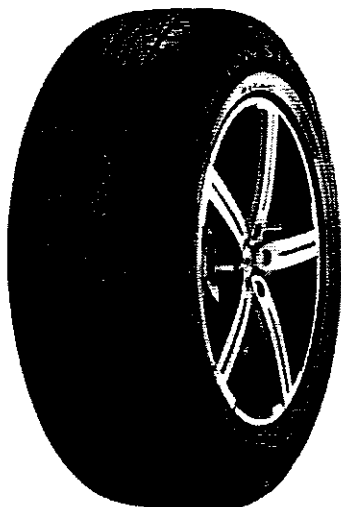

4,8 (36) [Avaliar produto](#)

Vendido e entregue por

de R\$ 878,23

por **R\$ 588,91 à vista** (5% de desconto)

ou R\$ 619,90 em 10x de R\$ 61,99 sem juros

[Mais formas de pagamento](#)

[Adicionar à sacola](#)

Retire na loja com frete grátis! [Saiba mais](#)

Consultar prazo e valor do frete

00000-000 Ok [Não sei o CEP](#)

## Aproveite e compre junto

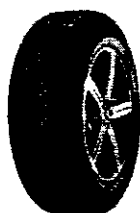

Pneu Aro 17" Pirelli P265/65R17 112H de R\$ 878,23 por **R\$ 588,91 à**

**vista**  
ou R\$ 619,90  
10x de R\$ 61,99 sem  
juros



Serviço de instalação para 2 pneus + alinhamento + balanceamento **R\$ 139,99**



Serviço de instalação para 4 pneus + alinhamento + balanceamento **R\$ 179,99**

Selecione o produto desejado ao lado para adicionar à sua compra

[Adicionar produtos à sacola](#)

Quem viu este produto, viu estes também

procure por código, nome, marca...



Compre no  
leilão



Todos os departamentos

Carros e utilitários

Automóveis

Motos

Elétricos

Artigos

Alinhamento

Alinhamento

Automotivo > Pneu para Carro

# Pneu Aro 15" Michelin 225/70R15C - Agilis R 112/120S para Van e Utilitários

Código 215107100 | [Ver descrição completa](#) | [Michelin](#)



Video

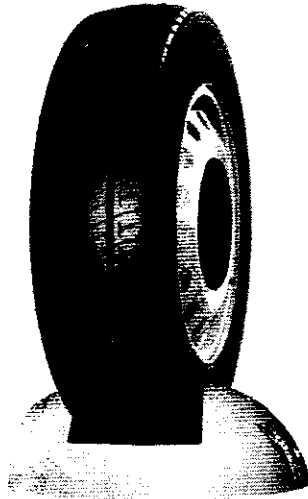

4,9 (27) [Avaliar produto](#)



Vendido e entregue por

de R\$ 685,90

por **R\$ 559,90**

em 10x de R\$ 55,99 sem juros

[Mais formas de pagamento](#)

Adicionar à sacola

Retire na loja com frete grátis! [Saiba mais](#)

Consultar prazo e valor do frete

00000-000  Ok  Não sei o CEP

## Aproveite e compre junto



Pneu Aro 15" Michelin  
de R\$ 685,90 por  
**R\$ 559,90**  
10x de R\$ 55,99 sem juros

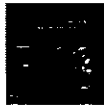

Serviço de instalação para 2 pneus + alinhamento + balanceamento  
**R\$ 139,99**



Serviço de instalação para 4 pneus + alinhamento + balanceamento  
**R\$ 179,99**

Selecione o produto desejado ao lado para adicionar à sua compra

[Adicione este produto à sacola](#)

Quem viu este produto, viu estes também



Ganhe até **15%** de cashback

Parcela em até **12x** sem juros

É só pagar com Ame usando seu cartão.

Baixe o app

Apple Store Google Play

(https://www.americanas.com.br/hotsite/amedigital?chave=prf\_hm\_0\_hd\_00\_produto)

página inicial > automotivo > pneus (/) (/categoria/automotivo) (/categoria/automotivo/pneus)

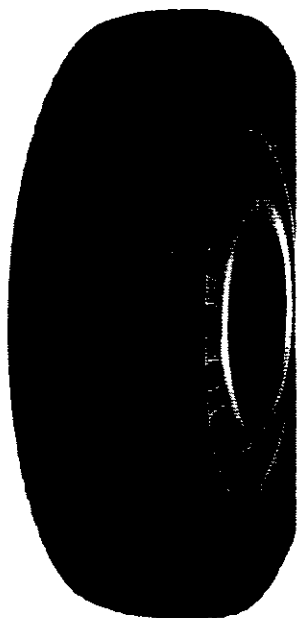

### Pneu Furgão Sprinter 225/75r16c Agilis 118r Michelin

(Cód.33605939)

vendido por Martinense Pneus (/lojista/36326882000127) e entregue por americanas.com

**R\$ 732,50** a prime

10x de R\$ 73,25 s/ juros

**comprar**

(/garantia/33605939?buyboxfield=&buyboxtoken=&condition=new&offertype&productid=33605939&productsku=33605941&sellerid=36326882000127)

Corra! Temos apenas 1 no estoque

**R\$ 732,50** em até 12x de R\$ 61,04 s/ juros com Ame e receba R\$ 36,63 de volta [saiba mais](#)

**R\$ 732,50** no cartão americanas.com em até 10x de R\$ 73,25 s/ juros

formas de parcelamento

Este produto é vendido por uma loja parceira. A americanas.com garante sua compra, do pedido à entrega.

[calcular frete e prazo](#)

ok

peças como você também viram



Busque seu pneu por medida. Ex: 175/70R13

BUSCAR

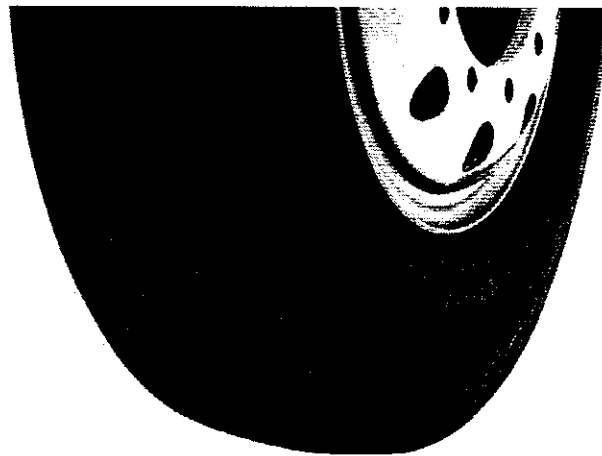

Indique a um amigo



Tire suas Dúvidas



Comparar Produto



Marca: Goodyear / Ref: 6922

Disponibilidade: Consultar Estoque Antes de Efetuar a Compra.

Garantia: Garantia de 5 anos contra defeitos de fabricação, ficando inválida em caso de danos por acidentes ou má instalação.

### Pneu 700-16 Goodyear Papaleguas G8 Liso 10 Lonas 113/112M

0 de 5

(0) Clique e veja!

R\$ 583,00 (desconto de 12%)

**R\$ 494,40**

à vista com desconto Boleto Online

ou 6x de R\$ 85,83 Sem juros

ou 12x de R\$ 49,61 Com juros

Quantidade: 1

Comprar Online



Ganhe até **15%** de cashback

Parcele em até **12x** sem juros

É só pagar com Ame usando seu cartão.

Baixe o app

● Apple Store ● Google Play

(https://www.americanas.com.br/hotsite/amedigital?chave=prf\_hm\_0\_hd\_00\_produto)

página inicial > automotivo > pneus (/categoria/automotivo) (/categoria/automotivo/pneus)

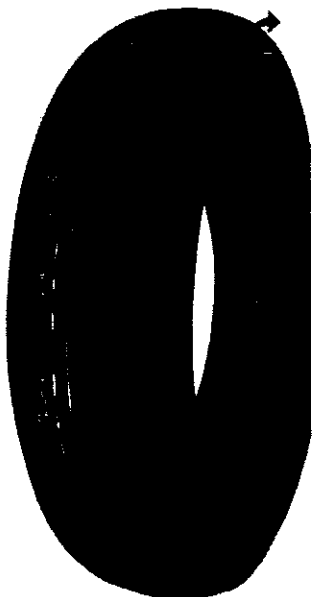

(https://images-americanas.b2w.io/produtos/01/00/sku/216

### Pneu 750-16 Maggion Implemento Quadriraiado 10 Lonas Agrícola

(Cod.21670533)

vendido e entregue por **Guaporé Pneus (/lojista/78965381000130)**

RS 500,90 (14% de desconto)

**RS 425,90**

4x de RS 106,47 s/ juros

**comprar**

(/garantia/21670533?buyboxfield=&buyboxtoken=&condition=new&offertype&productid=21670533&productsku=21670535&sellerid=78965381000130)

- RS 425,90** em até 4x de RS 106,47 s/ juros com Ame e receba RS 21,30 de volta [saiba mais](#)
- RS 425,90** no cartão americanas.com em até 4x de RS 106,47 s/ juros

#### formas de parcelamento

- : ) Este produto é vendido por uma loja parceira. A americanas.com garante sua compra, do pedido à entrega.

calcular frete e prazo

ok

### aproveite e veja também

Lâmina De Serra Sabre Flexível Para Metal E Madeira De 300mm

2 ofertas a partir de

**RS 63,20**

3x de RS 21.06 sem juros

(/produto

/13134052?DCSext.recom=RR\_item\_page

Pneu Trator Agrale Gaiola Cross 400-15 Tr 01 4l Agrícola Technic

**RS 147,92**

3x de RS 49,30 sem juros

(/produto

/31763033?DCSext.recom=RR\_item\_page

Tampa reservatório limpador para-brisa 206 207 307 C3 Picasso

3 ofertas a partir de

**RS 6,00** prime

(/produto

/31998491?DCSext.recom=RR\_item\_page

Kit Travel Shift Bivolt Prancha - Phileo

11 ofertas a partir de

**RS 84,99** prime

4x de RS 21,24 sem juros

(/produto

/13198164?DCSext.recom

(https://www.americanas.com.br/hotsite/amedigital?chave=prf\_hm\_0\_hd\_00\_produto)

página inicial > automotivo > pneus > pneu para caminhão/suv  
(/) (/categoria/automotivo) (/categoria/automotivo/pneus) (/categoria/automotivo/pneus/pneu-para-caminhao-suv)



deseja ver compatibilidade deste produto com seu veículo?

ver compatibilidade

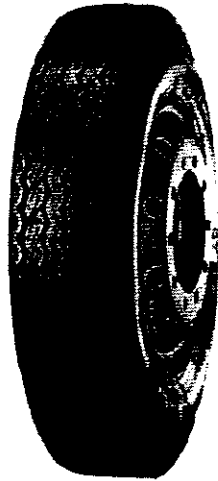

### Pneu Pirelli 7.50x16 10l Ct52 Centauro Liso

(Cod.25288305)

Escolha uma loja abaixo e compre

vendido e entregue por **della via** ([lojista/60957784000172](#))

**R\$ 529,56**

10x de R\$ 52,95 s/ juros

**comprar**

(/garantia/25288305?buyboxfield=&buyboxtoken=smartbuybox-acom-v2-4fc15d1f-8bda-4bfb-8b98-a554670971bb&condition=new&offertype&productid=25288305&productsku=25288308&sellerid=60957784000172)

(https://images-americanas.b2w.io/produtos/01/00/sku/252



**R\$ 529,56** em até 12x de R\$ 44,13 s/ juros com Ame e receba R\$ 26,48 de volta **saiba mais**



**R\$ 529,56** no cartão americanas.com em até 10x de R\$ 52,95 s/ juros

#### formas de parcelamento



Este produto é vendido por uma loja parceira. A **americanas.com** garante sua compra, do pedido à entrega.

calcular frete e prazo

ok



triumfo pneus  
(loja parceira)

**R\$ 558,00**

Frete: Frete: -



Ganhe até **15%** de cashback

Parcela em até **12x** sem juros

É só pagar com Ame usando seu cartão.

Baixe o app

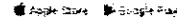

(https://www.americanas.com.br/hotsite/amedigital?chave=prf\_hm\_0\_hd\_00\_produto)

pagina inicial > automotivo > pneus > pneu de passeio  
(/categoria/automotivo) (/categoria/automotivo/pneus) (/categoria/automotivo/pneus/pneu-de-passeio)



deseja ver compatibilidade deste produto com seu veiculo?

ver compatibilidade

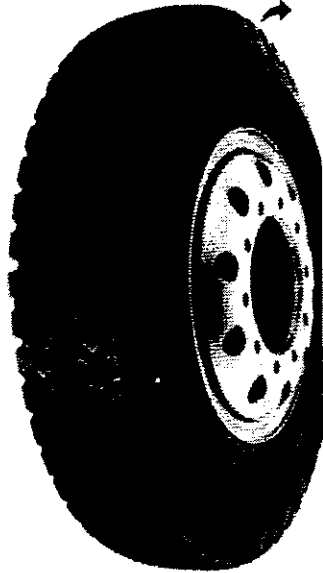

(https://images-americanas.b2w.io/produtos/01/00/sku/252

## Pneu 1000x20 Goodyear Conquistador Borrachudo 16 Lonas

(Cód 25264880)



Montagem Gratuita de Pneus

Confira o regulamento (https://www.americanas.com.br/hotsite/instalacao-de-pneu-gratis?chave=prf\_li\_aut\_bn\_1\_0ar\_montagem-gratis-PP)

vendido por **LUPER PNEUS (/lojista/82698531000164)** e entregue por **americanas.com**

**R\$ 1.459,21**

10x de R\$ 145,92 s/ juros

**comprar**

(/garantia/25264880?buyboxfield=&buyboxtoken=&condition=new&offertype&productid=25264880&productsku=25264883&sellerid=82698531000164)

Corra! Temos apenas 2 no estoque



R\$ 1.459,21 em até 12x de R\$ 121,60 s/ juros com Ame e receba R\$ 72,97 de volta **saiba mais**



R\$ 1.459,21 no cartão americanas.com em até 10x de R\$ 145,92 s/ juros

### formas de parcelamento



Este produto é vendido por uma loja parceira. A **americanas.com** garante sua compra, do pedido à entrega.

calcular frete e prazo

ok

Página Inicial  
(/)

Automotivo  
(/categoria/automotivo) (/categoria/automotivo/pneus)

Pneus

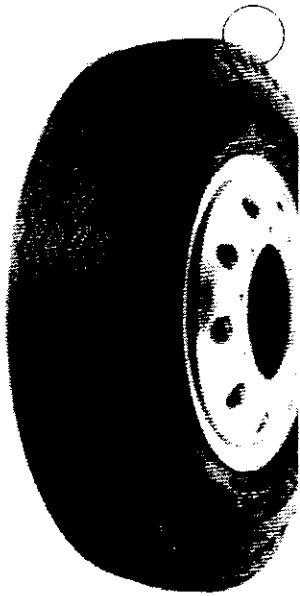

## Pneu Goodyear 900x20 Liso 14 Lonas Diagonal G8 Papaléguas

(Cód.25264881)

Veja todas as lojas com esse produto a partir de **R\$ 899,99**

(/parceiros/25264881?WT.srch=1&epar=bp\_pl\_00\_go\_pla\_aut\_geral\_3p&gclid=EAIALQobChMIraeo2cCk3g!VAoGRCh2w7ACGEAQYDSABEgLLX\_Dopn=GOOGLEXML&productSKU=25264884&sellerId=647879000249)

vendido por [PneuLinhares \(/lojista/647879000249\)](#) e entregue por **Shoptime**

**R\$ 899,99**

10x de R\$ 89,99 s/ juros

Oferta recomendada

<https://images-shoptime.b2w.io/produtos/01/00/sku/2526>

○ ○

**COMPRAR**

(/GARANTIA/25264881?BUYBOXFIELD=&BUYBOXTOKEN=SMARTBUYBOX-SHOP-V2-560A6B77-8C59-48AE-A4C6-7514D91F805B&CONDITION=NEW&OFFERTYPE&PRODUCTID=25264881&PRODUCTSKU=25264884&SELLERID=647879000249)

Corra! Temos apenas 2 no estoque

R\$ 899,99 em até 12x de R\$ 74,99 s/ juros com Ame e receba R\$ 45,00 de volta [saiba mais](#)

R\$ 899,99 no cartão Shoptime em até 10x de R\$ 89,99 s/ juros

formas de parcelamento

Calcular frete e prazo

OK



Busque seu pneu por medida. Ex: 175/70R13



Indique a um amigo

Tire suas Dúvidas

Comparar Produto



Marca: Protetor / Ref: 1853

Disponibilidade:

Garantia: 1 ano contra defeitos de fabricação

### Protetor / Colarinho Aro 20 - Aplicação 900-20, 1000-20

4.7 de 5

(3) Clique e veja!

**R\$ 22,07**

à vista com desconto Boleto Online  
ou 6x de R\$ 3,83 Sem juros  
ou 12x de R\$ 2,21 Com juros

Quantidade: 1

RECIBA A NOSSA VOUCEETERA!

Busque seu pneu por medida. Ex: 175/70R13

Opções



Indique a um amigo

Tire suas Dúvidas

Comparar Produto



Marca: Protetor / Ref: 1857

Disponibilidade:

Garantia: Garantia de um ano contra defeitos de fabricação, ficando inválida em caso de danos por acidentes ou má instalação.

### Protetor / Colarinho Aro 25 - Aplicação (17.5-25) Irbo Estreito

0 de 5

(0) Clique e veja!

**R\$ 139,20**

à vista com desconto Boleto Online  
ou 6x de R\$ 24,17 Sem juros  
ou 12x de R\$ 13,97 Com juros

Quantidade: 1

RECEBA A NOSSA NEWSLETTER!

Busque seu pneu por medida. Ex: 175/70R13

Comprar

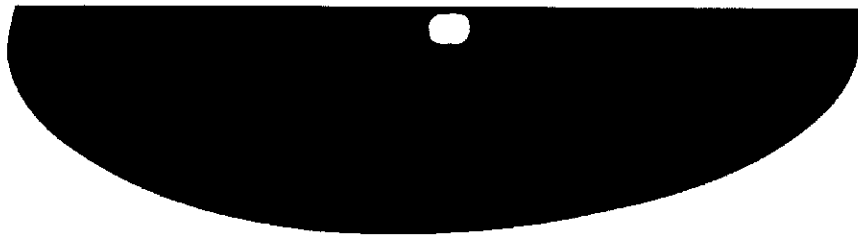

Indique a um amigo

Tire suas Dúvidas

Comparar Produto



Marca: Protetor / Ref: 1856

Disponibilidade:

Garantia: 1 ano contra defeitos de fabricação

### Protetor / Colarinho Aro 24 Le Fort - Aplicação: 1300-24, 1400-24

0 de 5

[Clique e veja!](#)

**R\$ 45,12**

à vista com desconto Boleto Online  
ou 6x de R\$ 7,83 Sem juros  
ou 12x de R\$ 4,53 Com juros

Quantidade: 1

RECEBA A NOSSA NEWSLETTER!

ENGEPEÇAS EQUIPAMENTOS LTDA  
 Rua William Booth, 2092  
 Boqueirão | Curitiba - PR  
 (41) 3386.8100  
 www.engepecas.com.br



**engepeças**

**ORÇAMENTO**

**Nº 07998312**

Cliente: **PREFEITURA MUNICIPAL DE NOVA SANTA**  
 Telefone:  
 Cidade/UF: **NOVA SANTA BARBARA / PR**  
 Transportadora:  
 Data Orçamento: **23/11/2018**

Contato: **ANTONIO**  
 Email:  
 CNPJ: **95.561.080/0001-60**  
 Frete: **A pagar**  
 Validade da Proposta: **7 dias**

Item	Quant	Cod.Produto	Descricao Produto	Marca	Preço Unit.	Aliq.IPI	S.T.	Entrega
001	4	.	PNEU	CANSO	2.580,90	0,00	0,00	4 DIAS
002	6	.	CAMARA DE AR	TORTUGA	140,81	0,00	0,00	4 DIAS
003	2	.	PROTETOR DIANTEIRO	VALADARES	125,80	0,00	0,00	4 DIAS

TOTAL PRODUTOS	11.420,06
DESCONTO (0%)	0,00
VALOR IPI	0,00
PRESTAÇÃO DE SERVIÇOS	0,00
DESPESAS ACESSÓRIAS	0,00
SUBSTITUIÇÃO TRIBUTÁRIA	0,00
FRETE	0,00
<b>TOTAL</b>	<b>11.420,06</b>

OBS: PRAZO DE VALIDADE DA COTAÇÃO 7 DIAS

Vendedor: KEILA ( keila@engepecas.com.br )

Telefone: 41 3386 8143

COMEÇOU A ESPERADA  
**BLACK FRIDAY**

 **engepeças**

**NESTA QUINTA  
 E SEXTA-FEIRA!**

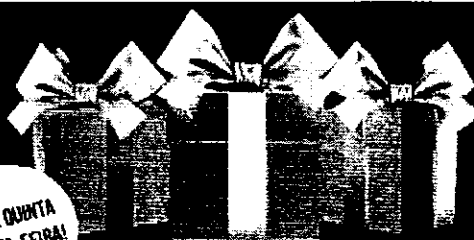

**OFERTAS ESPECIAIS QUE SOMENTE  
 O GRUPO ENGEPEÇAS PODE GARANTIR.**

ENTRE EM CONTATO AGORA MESMO COM UM DE NOSSOS  
 CONSULTORES E NÃO PERDA ESSA OPORTUNIDADE.

Este é um evento promocional realizado pelo Grupo Engepeças. Os preços são válidos apenas para o período de duração do evento e podem sofrer alterações sem aviso prévio. Consulte o site www.engepecas.com.br para mais informações. © 2018 Engepeças Equipamentos Ltda. Todos os direitos reservados.

 engepecas.com.br | grupoengepecas | company/engepecas

 **engepeças**

FORÇA  
 RESPEITO  
 TRADIÇÃO



compras compras &lt;compras@nsb.pr.gov.br&gt;

**ENC: Orçamento**

1 mensagem

**Modelo Pneus - Marta**

&lt;licitacao@modelopneus.com.br&gt;

Para: compras@nsb.pr.gov.br

13 de novembro de 2018

10:36

**"COTAÇÃO DE PREÇO" – PNEUS E CÂMERAS**

Nº Item	Descrição	Qtde	Valor unitário
1.	CÂMARA DE AR 14/17,5 (DIANTEIRO) AD-1916 TORTUGA	06	136,00
2.	PNEU 14/17,5 (DIANTEIRO) 14 LONAS SEM DISPONIBILIDADE NO MOMENTO	04	----
3.	PROTETOR 14/17,5 (DIANTEIRO) ABC C/ 210MM	02	98,00
4.	Protetor 19.5L/24 (traseiro) ABC C/ 390mm	02	424,00

**Marta M. Vons**Departamento de Licitações - [licitacao@modelopneus.com.br](mailto:licitacao@modelopneus.com.br)Rua Mal Humberto de A. Castelo Branco 56 - Fone/Fax: (54) 3455 6500 - Cx. Postal 624  
CEP: 95705-880 - Bento Gonçalves - RS - Brasil - CNPJ: 94.510.682/0001-26 - IE 010.0061907**De:** Modelo Pneus - Talira [mailto:licitacao@modelopneus.com.br]**Enviada em:** segunda-feira, 12 de novembro de 2018 17:45**Para:** licitacao@modelopneus.com.br**Assunto:** ENC: Orçamento

## ORÇAMENTO

À PREFEITURA MUNICIPAL DE

Item	Quant	Descrição	Valor Unitário
1	06	CÂMARA DE AR 14X17.5 DIANTEIRO	R\$ 150,00
2	04	PNEU 14X17.5 DIANTEIRO	R\$ 2.600,00
3	02	PROTETOR 14X17.5 DIANTEIRO	R\$ 60,00
4	02	PROTETOR 19.5X24	R\$ 200,00

Validade de Proposta: 30 (trinta) dias.

Frete: Pago.

Entrega: 15 (quinze) dias.

Pagamento: 30 (trinta) dias.

Tapejara, 29 de Outubro de 2018.

NACIONAL PNEUS EIRELI  
CNPJ Nº. 27.879.590/0001-20  
Yan

**27.879.590/0001-20****NACIONAL PNEUS EIRELLI EPP**

Av. Sete de Setembro, 238  
CEP 99.950-000  
Tapejara - RS

RAZÃO SOCIAL ACS Pneus e Acessórios Ltda

ENDEREÇO: Rua Bom Jesus do Iguape, 400 – Curitiba/Pr

CNPJ 22.056.948/0001-00

CONTATO Gerson

À Prefeitura Municipal de Nova Santa Bárbara - Pr.

CNPJ: 95.561.080/0001-60 - Fone/ Fax – (43) 3266-8100

“COTAÇÃO DE PREÇO” – PNEUS E CÂMERAS

Nº Item	Descrição	Qtde	Valor unitário
1.	CÂMARA DE AR 14/17,5 (DIANTEIRO) - TORTUGA AG2018	06	180,00
2.	PNEU 14/17,5 (DIANTEIRO) 14 LONAS - MARCA PRIMEX	04	1 300,00
3.	PROTETOR 14/17,5 (DIANTEIRO) - NÃO TRABALHAMOS	02	N. Temos
4.	Protetor 19.5L/24 (traseiro) - Pro 24V SBN ou Carreteiro	02	130,00

Carimbo com CNPJ –

Assinatura –

Data –

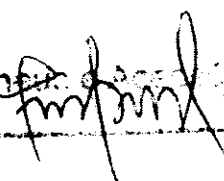
ACS PNEUS E ACESSÓRIOS LTDA.  

22.056.948/0001-00

ACS PNEUS E ACESSÓRIOS LTDA.

R. BOM JESUS DE IGUAPE, 3400  
 BOQUEIRÃO - CEP 81650-030  
 CURITIBA - PR

RAZÃO SOCIAL: CARGA SUL COMERCIO DE PNEUS EIRELI - EPP  
 ENDEREÇO: RUA RIO GRANDE DO SUL, 396 - JD.APUCARANA, CEP:86804-390, APUCARANA-PR  
 CNPJ : 08.998.979/0001-40  
 CONTATO : CRISTINA

À Prefeitura Municipal de Nova Santa Bárbara - Pr.  
 CNPJ: 95.561.080/0001-60 - Fone/ Fax - (43) 3266-8100

"COTAÇÃO DE PREÇO" - PNEUS E CÂMARAS

Nº Item	Descrição	Qtde	Valor unitário
1.	Câmara de ar 14/17,5 (Dianteiro)	6	R\$ 150,00
2.	Pneu 14/17,5 (Dianteiro) 14 lonas	4	R\$ 1.800,00
3.	Protetor 14/17,5 (dianteiro)	2	NÃO USA
4.	Protetor 19.5L/24 (traseiro)	2	NÃO USA

APUCARANA: 29/10/2018.

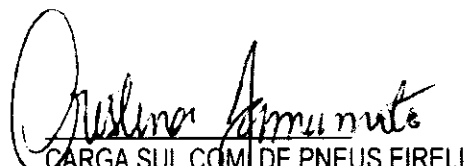
  
 CARGA SUL COM DE PNEUS EIRELI  
 CRISTINA YAMAMOTO  
 DEPTO LICITAÇÃO  
 43-3162-1504

08.998.979/0001-40

CARGA SUL COMERCIO DE PNEUS  
 EIRELI - EPP

Rua Rio Grande do Sul, 396  
 Jd Apucarana - CEP: 86804-390  
 APUCARANA - PR



## Relatório de Cotação: Cotação Pneus 2018

Pesquisa concluída no dia 20/08/2018 10:38:53 (F1:17/07/2018:185)

ITEM	PREÇOS	QUANTIDADE	UNITÁRIO	TOTAL
1) Câmara de ar 1000 X20	16	1 Unidade	112,00	R\$112,00
<b>Preço ComprasNet</b>	<b>Órgão Público</b>	<b>Identificação</b>	<b>Data Licitação</b>	<b>Preço</b>
1	PREFEITURA MUNICIPAL DE FRANCISCO BELTRAO	NºPregão:1622018 UASG:987565	21/08/2018	R\$112,00
<b>Valor Unitário</b>				<b>R\$112,00</b>
				<b>Média dos Preços Obtidos: R\$112,00</b>
2) Câmara de ar 17.5/25	8	1 Unidade	300,00	R\$300,00
<b>Preço ComprasNet</b>	<b>Órgão Público</b>	<b>Identificação</b>	<b>Data Licitação</b>	<b>Preço</b>
1	PREF.MUN.DE SANTA MARIA	NºPregão:872018 UASG:988841	17/10/2018	R\$300,00
<b>Valor Unitário</b>				<b>R\$300,00</b>
				<b>Média dos Preços Obtidos: R\$300,00</b>
3) Câmara de ar 19.5L/24 (traseiro)	7	1 Unidade	199,50	R\$199,50
<b>Preço ComprasNet</b>	<b>Órgão Público</b>	<b>Identificação</b>	<b>Data Licitação</b>	<b>Preço</b>
1	PREF.MUN.DE SANTA MARIA	NºPregão:872018 UASG:988841	17/10/2018	R\$199,50
<b>Valor Unitário</b>				<b>R\$199,50</b>
				<b>Média dos Preços Obtidos: R\$199,50</b>
4) Câmara de ar 14,00 R24	7	1 Unidade	179,93	R\$179,93
<b>Preço ComprasNet</b>	<b>Órgão Público</b>	<b>Identificação</b>	<b>Data Licitação</b>	<b>Preço</b>
1	MINISTERIO DA DEFESA   Comando do Exército   Comando Militar da Amazônia   2º Grupamento de Engenharia de Construção   8º Batalhão de Engenharia de Construção	NºPregão:82018 UASG:160171	09/07/2018	R\$179,93
<b>Valor Unitário</b>				<b>R\$179,93</b>
				<b>Média dos Preços Obtidos: R\$179,93</b>
5) Câmara de ar 750x16	13	1 Unidade	55,00	R\$55,00
<b>Preço ComprasNet</b>	<b>Órgão Público</b>	<b>Identificação</b>	<b>Data Licitação</b>	<b>Preço</b>
1	PREFEITURA MUNICIPAL DE FRANCISCO BELTRAO	NºPregão:1622018 UASG:987565	21/08/2018	R\$55,00
<b>Valor Unitário</b>				<b>R\$55,00</b>



ITEM	PREÇOS	QUANTIDADE	UNITÁRIO	TOTAL
Preço ComprasNet	Órgão Público	Identificação	Data Licitação	Preço
Valor Unitário				R\$1.469,50
				Média dos Preços Obtidos: R\$1.469,50
12) Pneu 1000 X 20 (borrachudo)	8	1 Unidade	1189,50	R\$1.189,50
Preço ComprasNet	Órgão Público	Identificação	Data Licitação	Preço
1	PREFEITURA MUNICIPAL DE CHOPINZINHO	NºPregão:512018 UASG:987503	10/09/2018	R\$1.189,50
Valor Unitário				R\$1.189,50
				Média dos Preços Obtidos: R\$1.189,50
13) Pneu 1000 X 20 (Liso) 16 LONAS	11	1 Unidade	1129,00	R\$1.129,00
Preço ComprasNet	Órgão Público	Identificação	Data Licitação	Preço
1	PREFEITURA DE PATO BRANCO	NºPregão:232018 UASG:450996	14/06/2018	R\$1.129,00
Valor Unitário				R\$1.129,00
				Média dos Preços Obtidos: R\$1.129,00
14) Pneu 1000x20 radial (liso) 16 lonas	7	1 Unidade	1233,00	R\$1.233,00
Preço ComprasNet	Órgão Público	Identificação	Data Licitação	Preço
1	PREF.MUN.DE SANTA MARIA	NºPregão:872018 UASG:988841	17/10/2018	R\$1.233,00
Valor Unitário				R\$1.233,00
				Média dos Preços Obtidos: R\$1.233,00
15) Pneu 14.00/24 16 lonas	12	1 Unidade	2272,00	R\$2.272,00
Preço ComprasNet	Órgão Público	Identificação	Data Licitação	Preço
1	MINISTÉRIO DA DEFESA   Comando do Exército   Comando Militar do Nordeste   COMANDO DO 1º GRUPAMENTO DE ENGENHARIA   2ºBatalhão de Engenharia de Construção	NºPregão:32018 UASG:160203	30/07/2018	R\$2.272,00
Valor Unitário				R\$2.272,00
				Média dos Preços Obtidos: R\$2.272,00
16) Pneu 14.9/26 Dianteiro Agrícola 12 lonas	10	1 Unidade	2009,56	R\$2.009,56
Preço ComprasNet	Órgão Público	Identificação	Data Licitação	Preço
1	PREFEITURA DE PATO BRANCO	NºPregão:232018 UASG:450996	14/06/2018	R\$2.009,56
Valor Unitário				R\$2.009,56
				Média dos Preços Obtidos: R\$2.009,56
17) PNEU 14.9/28 TRASEIRO AGRICOLA 12 lonas	6	1 Unidade	2174,24	R\$2.174,24



ITEM	PREÇOS	QUANTIDADE	UNITÁRIO	TOTAL
23) Pneu 185/60 R 14	15	1 Unidade	245,00	R\$245,00
<b>Preço ComprasNet</b>	<b>Órgão Público</b>	<b>Identificação</b>	<b>Data Licitação</b>	<b>Preço</b>
1	PREFEITURA MUNICIPAL DE FRANCISCO BELTRAO	NºPregão:1622018 UASG:987565	21/08/2018	R\$245,00
<b>Valor Unitário</b>				<b>R\$245,00</b>
				<b>Média dos Preços Obtidos: R\$245,00</b>
24) Pneu 185/65 R 15	11	1 Unidade	296,80	R\$296,80
<b>Preço ComprasNet</b>	<b>Órgão Público</b>	<b>Identificação</b>	<b>Data Licitação</b>	<b>Preço</b>
1	PODER JUDICIÁRIO   Tribunal Superior do Trabalho   2ª Região/SP	NºPregão:992018 UASG:80010	09/10/2018	R\$296,80
<b>Valor Unitário</b>				<b>R\$296,80</b>
				<b>Média dos Preços Obtidos: R\$296,80</b>
Pneu 185/70 R 14	10	1 Unidade	282,28	R\$282,28
<b>Preço ComprasNet</b>	<b>Órgão Público</b>	<b>Identificação</b>	<b>Data Licitação</b>	<b>Preço</b>
1	MINISTÉRIO DA EDUCAÇÃO   Universidade Federal de Goiás   Pró-Reitoria de Administração e Finanças	NºPregão:592018 UASG:153052	11/09/2018	R\$282,28
<b>Valor Unitário</b>				<b>R\$282,28</b>
				<b>Média dos Preços Obtidos: R\$282,28</b>
26) Pneu 185/70 R13	8	1 Unidade	260,82	R\$260,82
<b>Preço ComprasNet</b>	<b>Órgão Público</b>	<b>Identificação</b>	<b>Data Licitação</b>	<b>Preço</b>
1	PREFEITURA DE PATO BRANCO	NºPregão:232018 UASG:450996	14/06/2018	R\$260,82
<b>Valor Unitário</b>				<b>R\$260,82</b>
				<b>Média dos Preços Obtidos: R\$260,82</b>
27) Pneu 19. 5/24 (Traseiro) 16 lonas	6	1 Unidade	2379,00	R\$2.379,00
<b>Preço ComprasNet</b>	<b>Órgão Público</b>	<b>Identificação</b>	<b>Data Licitação</b>	<b>Preço</b>
1	PREF.MUN.DE SANTA MARIA	NºPregão:872018 UASG:988841	17/10/2018	R\$2.379,00
<b>Valor Unitário</b>				<b>R\$2.379,00</b>
				<b>Média dos Preços Obtidos: R\$2.379,00</b>
28) Pneu 195/60 R 15	11	1 Unidade	296,00	R\$296,00
<b>Preço ComprasNet</b>	<b>Órgão Público</b>	<b>Identificação</b>	<b>Data Licitação</b>	<b>Preço</b>
1	PODER JUDICIÁRIO   Tribunal Superior do Trabalho   2ª Região/SP	NºPregão:992018 UASG:80010	09/10/2018	R\$296,00
<b>Valor Unitário</b>				<b>R\$296,00</b>
				<b>Média dos Preços Obtidos: R\$296,00</b>

ITEM	PREÇOS	QUANTIDADE	UNITARIO	Valor Unitário
29) Pneu 195/75 R 16	Orgão Público	5	1 Unidade	R\$447,55
Corpo de Bombeiros Militar do Pará NºPregão:162018 18/10/2018 UASG:925953				Média dos Preços Cotados: R\$447,55
30) Pneu 195x55 R 16	Orgão Público	13	1 Unidade	R\$326,10
MINISTÉRIO DA EDUCAÇÃO   Secretaria de Planejamento e Orçamento   Instituto Federal de Educação, Ciência e Tecnologia de Minas Gerais   Campus São João Evangelista NºPregão:132018 11/09/2018 UASG:158476				Média dos Preços Cotados: R\$326,10
31) Pneu 275/75 R17,5 Radial 16" torças	Orgão Público	5	1 Unidade	R\$703,18
MINISTÉRIO DA SAÚDE   SECRETARIA ESPECIAL DE SAÚDE INDÍGENA   Distrito Sanitário Especial Indígena - Interior Sul NºPregão:52018 14/08/2018 UASG:257053				Média dos Preços Cotados: R\$703,18
32) Pneu 225/70 R 15	Orgão Público	8	1 Unidade	R\$550,00
MINISTÉRIO DA EDUCAÇÃO   Universidade Federal de Goiás   Pró-Reitoria de Administração e Finanças NºPregão:592018 11/09/2018 UASG:183052				Média dos Preços Cotados: R\$550,00
33) Pneu 225/75 R16	Orgão Público	2	1 Unidade	R\$695,00
Secretaria de Estado de Meio Ambiente NºPregão:202018 17/08/2018 UASG:925799				Média dos Preços Cotados: R\$695,00

ITEM

PREÇOS

QUANTIDADE

UNITÁRIO

TOTAL  
053

35) Pneu 70Cx16 10 lonas	1	3	1	R\$544,13	Orgão Público	GOVERNO DO ESTADO DA BAHIA   prefeitura municipal de maringá - bahia	NºPregão:162018	20/06/2018	UASG:926671	R\$544,13	Preço
											ComprNet
											Valor Unitário
											R\$544,13

Med. a dos Preços Obitos: R\$544,13

36) Pneu 750x16 Agrícola 10 lonas	1	5	1	R\$620,79	Orgão Público	MINISTÉRIO DA AGRICULTURA, PECUÁRIA E ABASTECIMENTO   Empresa Brasileira de Pesquisa Agropecuária   EMBRAPA/CPA/M	NºPregão:132018	18/06/2018	UASG:135009	R\$620,79	Preço
											ComprNet
											Valor Unitário
											R\$620,79

Med. a dos Preços Obitos: R\$620,79

37) Pneu 750x16 Liso 10 lonas	1	17	1	R\$587,99	Orgão Público	MINISTÉRIO DA DEFESA   Comando do Exército   4ª Brigada de Infantaria Motorizada   17ª Batalha Logística	NºPregão:72018	22/09/2018	UASG:150716	R\$587,99	Preço
											ComprNet
											Valor Unitário
											R\$587,99

Med. a dos Preços Obitos: R\$587,99

38) Pneu 900 X 20 (Borrachudo) 16 lonas	1	12	1	R\$1.502,00	Orgão Público	MINISTÉRIO DA DEFESA   Comando da Marinha   Diretoria-Geral do Fossal   Diretoria de Ensino	NºPregão:5102018	25/09/2018	UASG:762300	R\$1.502,00	Preço
											ComprNet
											Valor Unitário
											R\$1.502,00

Med. a dos Preços Obitos: R\$1.502,00

39) Pneu 900 X 20 (Liso) 16 lonas	1	7	1	R\$1.030,00	Orgão Público	PREFEITURA DE PATO BRANCO	NºPregão:222018	14/06/2018	UASG:450996	R\$1.030,00	Preço
											ComprNet
											Valor Unitário
											R\$1.030,00

Med. a dos Preços Obitos: R\$1.030,00

40) Pneu 1000 X 20	1	19	1	R\$36,38	Orgão Público	MINISTÉRIO DA DEFESA   Comando do Exército   Comando Militar do Leste   4ª Região Militar/4ª Brigada de Infantaria Motorizada   17ª Batalha Logística	NºPregão:72018	22/08/2018	UASG:160116	R\$36,38	Preço
											ComprNet
											Valor Unitário
											R\$36,38

Med. a dos Preços Obitos: R\$36,38

ITEM	PREÇOS	QUANTIDADE	UNITÁRIO	054 TOTAL	
Preço ComprasNet	Órgão Público		Identificação	Data Licitação	Preço
Valor Unitário					R\$36,38
			Média dos Preços Obtidos: R\$36,38		
41) Protetor 17.5/25		1	1 Unidade	136,61	R\$136,61
Preço ComprasNet	Órgão Público		Identificação	Data Licitação	Preço
1	Prefeitura Municipal do Rio de Janeiro		NºPregão:2652018 UASG:986001	03/07/2018	R\$136,61
Valor Unitário					R\$136,61
			Média dos Preços Obtidos: R\$136,61		
42) Protetor 24.00		16	1 Unidade	103,05	R\$103,05
Preço ComprasNet	Órgão Público		Identificação	Data Licitação	Preço
1	MINISTÉRIO DA DEFESA   Comando do Exército   Comando Militar do Sul   5ª Divisão de Exército   1ª Brigada de Cavalaria Mecanizada   9º Batalhão Logístico		NºPregão:92018 UASG:160421	14/05/2018	R\$54,00
2	MINISTÉRIO DA DEFESA   Comando do Exército   Comando Militar do Nordeste   COMANDO DO 1º GRUPAMENTO DE ENGENHARIA   1º Batalhão de Engenharia de Construção		NºPregão:92018 UASG:160339	06/03/2018	R\$152,10
Valor Unitário					R\$103,05
			Média dos Preços Obtidos: R\$103,05		
<b>Valor Global:</b>					<b>R\$32.366,48</b>

## Detalhamento dos Itens

Item 1: Câmara de ar 1000 X20		R\$112,00
<b>Quantidade</b>	<b>Descrição</b>	<b>Observação</b>
1 Unidade	Câmara de ar 1000 X20	
<b>Preço (ComprasNet) 1: Mediana das Propostas Iniciais</b>		<b>R\$112,00</b>
<b>Órgão:</b>	PREFEITURA MUNICIPAL DE FRANCISCO BELTRAO	<b>Data:</b> 21/08/2018 09:03
<b>Objeto:</b>	REGISTRO DE PREÇOS de pneus, câmaras de ar e protetores, para veículos e máquinas da frota municipal..	<b>Modalidade:</b> Pregão Eletrônico
<b>Descrição:</b>	CÂMARA AR PNEU - CAMARA DE AR 10.00R20 NOVA	<b>SRP:</b> SIM
<b>CatMat:</b>	31305 - CÂMARA AR PNEU , CAMARA DE AR PNEU NOME	<b>Identificação:</b> NºPregão:1622018 / UASG:987565
		<b>Lote/Item:</b> /1
		<b>Ata:</b> <a href="#">Link Ata</a>
		<b>Fonte:</b> www.comprasgovernamentais.gov.br
		<b>Quantidade:</b> 150
		<b>Unidade:</b> UN
		<b>UF:</b> PR
<b>CNPJ</b>	<b>RAZÃO SOCIAL DO FORNECEDOR</b>	<b>VALOR DA PROPOSTA INICIAL</b>



08.998.979/0001-40	CARGA SUL COMERCIO DE PNEUS EIRELI - EPP	RS15,00
Endereço:		
Descrição: CAMARA DE AR 10.00R20 NOVA VALIDADE DA PROPOSTA 60 DIAS		
Modelo: 1000-20		
Fabricante: MAGGION		
Marca: MAGGION		
26.472.570/0001-78	RK2 PNEUS EIRELI - ME	RS80,00
Endereço:		
Descrição: CAMARA - TR 120		
Modelo: JFF		
Fabricante: JFF		
Marca: JFF		
34.745.729/0001-09	RALLY PNEUS-COM. DE PNEUS E PECAS P/ VEICULOS LTDA - ME	RS90,00
Endereço:		
Descrição: R SANTOS DUMONT, 250		
Modelo: JFF		
Fabricante: JFF		
Marca: JFF		
25.115.613/0001-03	FABIO L. SZYCHTA EIRELI	RS100,00
Endereço:		
Descrição: CAMARA DE AR 10.00R20 NOVA		
Modelo: V3-04-5		
Fabricante: JFF IND E COMERCIO		
Marca: JFF		
24.053.203/0001-04	TRUCK CENTER MARRECAS LTDA	RS102,00
Endereço:		
Descrição: CAMARA DE AR 1000R20 NOVA		
Modelo: TOR131		
Fabricante: TORBUGA CAMARAS DE AR		
Marca: OBOM		
27.822.528/0001-00	REINALDO JOSE BOLANHO - ME	RS105,00
Endereço:		
Descrição: CAMARA DE AR 1000R20 NOVA		
Modelo: V3		
Fabricante: RS		
Marca: RS		
28.727.981/0001-92	AFC PNEUS LTDA	RS105,00
Endereço:		
Descrição: CAMARA DE AR 10.00R20 NOVA		
Modelo: LEFORT		
Fabricante: LEFORT		
Marca: LEFORT		
20.707.920/0001-51	GAMIS PNEUS IMPORTACAO E EXPORTACAO LTDA - ME	RS110,00
Endereço:		
Descrição: CAMARA DE AR 10.00R20 NOVA		
Modelo: 1000R20		
Fabricante: MAGNUM TYRES CO		
Marca: MAGNUM		
Endereço:		
Descrição: R VICENTE MACHADO, 2188		
Modelo: (42) 03035-6437		
Fabricante: (42) 03035-6437		
Marca: (42) 03035-6437		

RS114,00

RS114,70

RS114,75

RS114,75

RS114,75

RS114,75

RS1.000,00

**Marca:** Nexen  
**Fabricante:** NEXEN TIRE CO., LTD  
**Modelo:** V3  
**Descrição:** CAMARA DE AR 10.00R20 NOVA s produtos alcançados pela norma são certificados pelo INMETRO. Os produtos atendem a todas as especificações contidas no edital. Garantia do produto 03 anos para os pneus e 03 anos para as câmaras. Validação da proposta: 05 dias. Prazo de entrega: conforme edital. Condições de pagamento: Conforme edital. Demais exigências conforme edital. Declaramos ter pleno conhecimento das condições de habilitação deste prego e as quais apresentamos em sua totalidade.

**Endereço:**  
 03.805.667/0001-50 IGF COMERCIO DE PNEUS LTDA - EPP  
 Rua: Magg da Trindade De Pneu E Rodagem Ltda  
**Marca:** Magnon  
**Fabricante:** Magnon  
**Modelo:** SPT 32  
**Descrição:** Validade desta proposta e de 60 (sessenta) dias contados a partir da data de abertura da sessão pública de PREÇO ELETRÔNICO. Prazo de entrega: conforme edital. Garantia do produto 03 anos para os pneus e 03 anos para as câmaras. Validação da proposta: 05 dias. Prazo de entrega: conforme edital. Condições de pagamento: Conforme edital. Demais exigências conforme edital. Declaramos ter pleno conhecimento das condições de habilitação deste prego e as quais apresentamos em sua totalidade.

**Estado:** PR  
**Cidade:** Curitiba  
**Endereço:** RUA JOAO BETTGA, 697  
**Telefone:** (0441) 2669-244

**Estado:** PR  
**Cidade:** Curitiba  
**Endereço:** PARTE LUB DISTRIBUIDORA E SERVIÇOS EIRELI - EPP  
**Marca:** MAGNON  
**Fabricante:** MAGNON  
**Modelo:** CONFORME EDITAL  
**Descrição:** CAMARA DE AR 10.00R20 NOVA  
**Endereço:**

**Estado:** SP  
**Cidade:** CARAPICUA  
**Endereço:** FÁBRICA FENIX DO LUBRILIN LTM  
**Telefone:** (11) 4182-8639  
**Email:** paulinho@fenixl.com.br

**Estado:** SP  
**Cidade:** CARAPICUA  
**Endereço:** FÁBRICA DIB BOSHABA 14  
**Telefone:** (11) 4193-6616  
**Email:** contato@carapicua.com.br

**Estado:** SP  
**Cidade:** CARAPICUA  
**Endereço:** FÁBRICA DIB BOSHABA 14  
**Telefone:** (11) 4193-6616  
**Email:** contato@carapicua.com.br

**Endereço:**  
 24.222.243/0001-32 RAFAEL GUSTAVO DE LARA DISTRIBUIDORA EIRELI - ME  
**Marca:** BRASTUBE  
**Fabricante:** BRASTUBE  
**Modelo:** BRASTUBE  
**Descrição:** CAMARA DE AR 10.00R20 NOVA  
**Endereço:**  
 R BRAS DO RIO BRANCO, 322  
**Telefone:** (41) 03209-4247  
**Email:** RAFAEL@LUSAVODELARA@GMAIL.COM



CNPJ

RAZÃO SOCIAL DO FORNECEDOR

VALOR DA PROPOSTA INCLUI **0,58**

**Estado:** RS **Cidade:** Bento Gonçalves **Endereço:** R OLAVO BILAC, 123 **Nome de Contato:** Marcela Cecorini **Telefone:** (54) 3055-2004 **Email:** vendas@ludapneus.com.br

28.888.423/0001-09 CV TYRES EIRELI - ME R\$300,00  
\* VENCEDOR \*

**Marca:** BBW**Fabricante:** QINGDAO DONGYA TIRE CO LTD**Modelo:** TR220

**Descrição:** CAMARA DE AR 17.5 - 25. Declaramos que concordamos integralmente com as condições estipuladas na presente licitação e, que se vencedor desta certame, nos submeteremos ao cumprimento de seus termos. A validade da proposta é de 60 (sessenta) dias corridos, contados da data de recebimento das propostas, conforme estipulado no edital. Garantia de 03 anos contra defeitos de fabricação.

**Endereço:**

19.527.705/0001-90 ALLAN GEOVANI DISSENHA - EIRELI - ME R\$300,00

**Marca:** feq**Fabricante:** feq**Modelo:** feq**Descrição:** CAMARA DE AR 17.5 - 25 CONFORME TERMO DE REFERENCIA

**Estado:** PR **Cidade:** Curitiba **Endereço:** R EVARISTO DA VEIGA, 2100 **Nome de Contato:** Allan Geovani Dissenha **Telefone:** (41) 3086-1355 **Email:** agddistribuidora@gmail.com

19.116.488/0001-45 PARTS LUB DISTRIBUIDORA E SERVICOS EIRELI - EPP R\$348,00

**Marca:** QBOM**Fabricante:** QBOM**Modelo:** QBOM**Descrição:** CAMARA DE AR 17.5 - 25 CONFORME TERMO DE REFERENCIA

**Estado:** SP **Cidade:** Carapicuíba **Endereço:** R ANGELA PERIOTO TOLAINÉ, 230 **Telefone:** (11) 4182-8639 **Email:** partslub1@gmail.com

24.222.243/0001-32 RAFAEL GUSTAVO DE LARA DISTRIBUIDORA EIRELI - ME R\$1.000,00

**Marca:** qbom**Fabricante:** qbom**Modelo:** qbom**Descrição:** CAMARA DE AR 17.5 - 25 CONFORME TERMO DE REFERENCIA

**Endereço:** R BARÃO DO RIO BRANCO, 322 **Telefone:** (41) 03209-4247 **Email:** RAFAEL.GUSTAVODELARA@HOTMAIL.COM

09.017.325/0001-51 CHEVROMAIS - COMERCIO DE PECAS, ACESSORIOS E LUBRIFICAN R\$1.000,00

**Marca:** QBOM**Fabricante:** QBOM**Modelo:** QBOM**Descrição:** CAMARA DE AR 17.5 - 25

**Estado:** PR **Cidade:** Curitiba **Endereço:** AV MARECHAL FLORIANO PEIXOTO, 7903 **Nome de Contato:** KAUE MUNIZ DO AMARAL **Telefone:** (41) 3076-7210 **Email:** autopecaschevromais@hotmail.com

Item 3: Câmara de ar 19.5L/24 (traseiro)

R\$199,50

Quantidade	Descrição	Observação
1 Unidade	Câmara de ar 19.5L/24 (traseiro)	

**Preço (ComprasNet) 1: Preço do Fornecedor Vencedor****R\$199,50****Órgão:** PREF. MUN. DE SANTA MARIA**Data:** 17/10/2018 08:30**Objeto:** Aquisição de Pneus.**Modalidade:** Pregão Eletrônico**Descrição:** CÂMARA AR PNEU - CÂMARA DE AR 19,5 x 24 ( 500/70 R 24) CONFORME TERMO DE REFERENCIA**SRP:** SIM**CatMat:** 31305 - CÂMARA AR PNEU , CAMARA DE AR PNEU NOME**Identificação:** NºPregão:872018 / UASG:988847**Lote/Item:** /78**Ata:** [Link Ata](#)

Adjudicação: 19/10/2018 11:22  
Homologação: 19/10/2019 16:43

Fonte: www.comprasgovernamentais.gov.br  
Quantidade: 10  
Unidade: UN (CAO)  
UF: RS

CNPJ RAZÃO SOCIAL DO FORNECEDOR VALOR DA PROPOSTA FINAL

28.888.423/0001-09 CV TYRES EIRELI - ME R\$199,50

Marca: BRW  
Fabricante: NEXEN TYRE CO  
Modelo: TR218  
Descrição: CÂMARA DE AR 19,5 X 24 (600/70 R 24) Declaramos que nos conformamos integralmente com as condições estipuladas na presente licitação e, que se o vendedor deste certame, nos submetermos ao cumprimento de seus termos. A validade da proposta é de 60 (sessenta) dias corridos, contados da data de recebimento das propostas, conforme estipulado no edital. Garantia de 05 anos contra defeitos de fabricação.

Endereço: 24.693.328/0001-07 GABRIEL ANDRES FLACH - ME R\$200,00

Marca: OBNV  
Fabricante: OBNV  
Modelo: TR218  
Descrição: CÂMARA DE AR 19,5 X 24 (600/70 R 24) VARELACOM MODELO TR218A

Endereço: P. SUCUPIR DE CARIAS, 878 -55 06338-758  
93.191.146/0001-42 DARUI V M ZIMMERMAN N - ME R\$216,00

Marca: FLEXEN  
Fabricante: FLEXEN  
Modelo: TR218A  
Descrição: CÂMARA DE AR 19,5 X 24 (600/70 R 24) CONFORME TERMO DE REFERENCIA

Endereço: 24.222.242/0001-32 RAFAEL GUSTAVO DE LARA DISTRIBUIDORA EIRELI - ME R\$262,00

Marca: MAGNUM  
Fabricante: MAGNUM  
Modelo: MAGNUM  
Descrição: CÂMARA DE AR 19,5 X 24 (600/70 R 24) CONFORME TERMO DE REFERENCIA

Endereço: R. SARAIBO, 30 RIO BRANCO, 322 -311 08709-4117 RAFAEL GUSTAVO DE LARA DISTRIBUIDORA EIRELI - ME R\$258,84

99.017.325-0001-51 CHEVRONMAIS - COMERCIO DE PECAS, ACESSORIOS E LUBRIFICAN  
Marca: MAGNUM  
Fabricante: MAGNUM  
Modelo: MAGNUM  
Descrição: CÂMARA DE AR 19,5 X 24 (600/70 R 24)

Endereço: AV. MARCELO FLORIANO PEIXOTO, 7903 -311 08709-4117 RAFAEL GUSTAVO DE LARA DISTRIBUIDORA EIRELI - ME R\$432,00

Endereço: LUDA PNEUS LTDA - EPP  
20.122.244/0001-54 LUDA PNEUS LTDA - EPP R\$432,00

Marca: TORLUGA  
Fabricante: TORLUGA APTEFATOS DE BORRACHA LTDA  
Modelo: AT026 TR218  
Descrição: CÂMARA DE AR 19,5 X 24 (600/70 R 24) CONFORME TERMO DE REFERENCIA MARCA TORLUGA MODELO AT026 TR218 condições comerciais: Validade da proposta: 60 (sessenta) dias contados a contar da data de sua apresentação. Frete: DIF - Almostrado. Limalha R\$1.500,00. 0,15 por litro. 0,35 por galão. Hora Verde, Horário 7h30m às 17h30m. Prazo de entrega: 10 (dez) dias consecutivos após o recebimento da Nota de Empenho.

Endereço: Rua DE LUCCAS E RUA BEBEMAL, 38 (Praça Gaspar Coutinho) - Centro - Porto da Folha - Piauí - CEP: 64.100-004 - PI  
20.122.244/0001-54 LUDA PNEUS LTDA - EPP R\$432,00

Endereço: Rua DE LUCCAS E RUA BEBEMAL, 38 (Praça Gaspar Coutinho) - Centro - Porto da Folha - Piauí - CEP: 64.100-004 - PI  
20.122.244/0001-54 LUDA PNEUS LTDA - EPP R\$432,00

Estado: RS  
Cidade: Bento Gonçalves  
Endereço: R OLAVO BILAC 123  
Nome de Contato: Maria Tereza  
Telefone: (54) 3026-2004  
Email: renassaj@pneus.com.br

CNPJ RAZÃO SOCIAL DO FORNECEDOR VALOR DA PROPOSTA FINAL

19.527.705/0001-90 ALLAN GEOVANI DISSENHA - EIRELI - ME R\$1.000,00  
 Estado: RR Cidade: Curitiba Endereço: R EVARISTO DA VEIGA, 2100  
 Nome de Contato: Allan Geovan Dissenha Telefone: (41) 3085-1555 Email: agd@stboudora@gmail.com

Quantidade	Descrição	Observação
1	Camara de ar 14,00 R24	

Preço (ComprasNet) 1: Mediana das Propostas Finais R\$179,93

Órgão: MINISTÉRIO DA DEFESA  
 Comando do Exército  
 Comando Militar da Amazônia  
 2º Quadrante de Engenharia de Construção  
 8ª Batalha de Engenharia de Construção  
 Objeto: Aquisição de pneus, baterias e materiais diversos de creche para o veículo automático.  
 Descrição: CÂMARA AR PNEU - CÂMARA DE AR PARA PNEUS 1400 X 24, CÂMARA DE AR PARA PNEUS 1400 X 24, DE ACORDO COM AS NORMAS DO INMETRO, ANTI-PRODUTO NACIONAL, PRODUTO NOVO, NÃO RECONDICIONADO, REMANUFATURADO, GARANTIA MÍNIMA DE 05 (CINCO) ANOS CONTRA DEFEITOS DE FABRICAÇÃO A PARTIR DA DATA DE 05 (CINCO) ANOS CONTRA DEFEITOS DE FABRICAÇÃO A PARTIR DA DATA DO RECEBIMENTO  
 CatMat: 31305 - CÂMARA AR PNEU, CÂMARA DE AR PNEU NOVO

CNPJ RAZÃO SOCIAL DO FORNECEDOR VALOR DA PROPOSTA FINAL

13.365.229/0001-71 ELAINE CRISTINA CANDIDA DA SILVA - EPP R\$167,70  
 \*VENDEDOR

MARCA: MAGNUM  
 Fabricante: MAGNUM  
 Modelo: MAGNUM  
 Descrição: CÂMARA DE AR PARA PNEUS 1400 X 24, CÂMARA DE AR PARA PNEUS 1400 X 24, DE ACORDO COM AS NORMAS DO INMETRO, ANTI-PRODUTO NACIONAL, PRODUTO NOVO, NÃO RECONDICIONADO, REMANUFATURADO, GARANTIA MÍNIMA DE 05 (CINCO) ANOS CONTRA DEFEITOS DE FABRICAÇÃO A PARTIR DA DATA DO RECEBIMENTO  
 Estado: SP Cidade: Carapicaba Endereço: R FARAHA DIB BECHARA, 14  
 Telefone: (11) 4193-5616 Email: contato.darlem@terra.com.br

19.116.489/0001-45 PARTS LUB DISTRIBUIDORA E SERVIÇOS EIRELI - EPP R\$173,54

MARCA: ODOM  
 Fabricante: ODOM  
 Modelo: ODOM  
 Descrição: CÂMARA DE AR PARA PNEUS 1400 X 24, CÂMARA DE AR PARA PNEUS 1400 X 24, DE ACORDO COM AS NORMAS DO INMETRO, ANTI-PRODUTO NACIONAL, PRODUTO NOVO, NÃO RECONDICIONADO, REMANUFATURADO, GARANTIA MÍNIMA DE 05 (CINCO) ANOS CONTRA DEFEITOS DE FABRICAÇÃO A PARTIR DA DATA DO RECEBIMENTO  
 Estado: SP Cidade: Carapicaba Endereço: R ANABELA PEREIRA TOLANER, 150  
 Telefone: (11) 4152-8539 Email: partshublog@gmail.com

20.063.556/0001-84 AUTOLUK - COMERCIO DE PNEUMÁTICOS E PEÇAS LTDA - EPP R\$173,89

CNPJ

RAZÃO SOCIAL DO FORNECEDOR

VALOR DA PROPOSTA FINAL

**Marca:** QDOM  
**Fabricante:** QDOM  
**Modelo:** QDOM  
**Descrição:** CÂMARA DE AR PARA PNEUS 1400 X 24. CÂMARA DE AR PARA PNEU DE DIMENSÕES 1400 X 24. DE ACORDO COM AS NORMAS DO INMETRO. AR NT. PRODUTO NACIONAL. PRODUTO NOVO, NÃO RECONDICIONADO, REMANUFATURADO, REMODELADO, GARANTIA MÍNIMA DE 05 (CINCO) ANOS CONTRA DEFEITOS DE FABRICAÇÃO A PARTIR DA DATA DO RECEBIMENTO.

**Estado:** PR  
**Cidade:** Curitiba  
**Endereço:** R CORONEL LUIZ JOSÉ DOS SANTOS, 1111  
**Telefone:** (41) 3277-2376  
**Email:** remp@uol.com.br

**Item:** 18707234/0001-39  
**Quantidade:** 01  
**Valor Unitário:** R\$179,93  
**Valor Total:** R\$179,93

**Marca:** MAGNUM  
**Fabricante:** MAGNUM  
**Modelo:** MAGNUM  
**Descrição:** CÂMARA DE AR PARA PNEUS 1400 X 24. CÂMARA DE AR PARA PNEU DE DIMENSÕES 1400 X 24. DE ACORDO COM AS NORMAS DO INMETRO. AR NT. PRODUTO NACIONAL. PRODUTO NOVO, NÃO RECONDICIONADO, REMANUFATURADO, REMODELADO, GARANTIA MÍNIMA DE 05 (CINCO) ANOS CONTRA DEFEITOS DE FABRICAÇÃO A PARTIR DA DATA DO RECEBIMENTO.

**Endereço:** RAFAEL GUSTAVO DE LARA DISTRIBUIDORA EIRELI - ME

**Item:** 24222243/0001-32  
**Quantidade:** 01  
**Valor Unitário:** R\$180,00  
**Valor Total:** R\$180,00

**Marca:** QDOM  
**Fabricante:** QDOM  
**Modelo:** QDOM  
**Descrição:** CÂMARA DE AR PARA PNEUS 1400 X 24. CÂMARA DE AR PARA PNEU DE DIMENSÕES 1400 X 24. DE ACORDO COM AS NORMAS DO INMETRO. AR NT. PRODUTO NACIONAL. PRODUTO NOVO, NÃO RECONDICIONADO, REMANUFATURADO, REMODELADO, GARANTIA MÍNIMA DE 05 (CINCO) ANOS CONTRA DEFEITOS DE FABRICAÇÃO A PARTIR DA DATA DO RECEBIMENTO.

**Endereço:** R BARÃO DO RIO BRANCO, 322  
**Telefone:** (41) 03209-4247  
**Email:** RAFAELGUSTAVODELARA@HOTMAIL.COM

**Marca:** ODOM  
**Fabricante:** ODOM  
**Modelo:** QDOM  
**Descrição:** Câmera a ar para pneus 1400 X 24. Câmera de ar para pneu de dimensões 1400 X 24. de acordo com as normas do inmetro. Produto novo, não reconstruído, remanufaturado, remodelado, garantia mínima de 05 (cinco) anos contra defeitos de fabricação a partir da data de entrega. - validade da proposta: 05 (cinco) dias a contar da data de sua apresentação.

**Endereço:** R LAURELINO FREIRE, 145  
**Telefone:** (11) 02976-4956  
**Email:** ALLTRAC@ALLTRAC.COM.BR

**Item:** 17.332.869/0001-36  
**Quantidade:** 01  
**Valor Unitário:** R\$520,00  
**Valor Total:** R\$520,00

**Marca:** VULCAR  
**Fabricante:** VULCAR  
**Modelo:** VULCAR  
**Descrição:** CÂMARA DE AR PARA PNEUS 1400 X 24. CÂMARA DE AR PARA PNEU DE DIMENSÕES 1400 X 24. DE ACORDO COM AS NORMAS DO INMETRO. AR NT. PRODUTO NACIONAL. PRODUTO NOVO, NÃO RECONDICIONADO, REMANUFATURADO, REMODELADO, GARANTIA MÍNIMA DE 05 (CINCO) ANOS CONTRA DEFEITOS DE FABRICAÇÃO A PARTIR DA DATA DO RECEBIMENTO.

**Endereço:**

Quantidade	Descrição	Observação
01	Câmara de ar 750X16	

**Preço (ComprasNet):** 1: Mediana das Propostas Finais  
**Valor Total:** R\$55,00

**Orgão:** PREFEITURA MUNICIPAL DE FRANCOSSO BELTRÃO  
**Objeto:** REGISTRO DE PREÇOS DE PNEUS, câmeras de ar e protetores, para veículos e máquinas da frota municipal.

**Descrição:** CÂMARA AR PNEU - CÂMARA DE AR 750 X 16 100VA  
**CatMat:** 31305 - CÂMARA AR PNEU, CÂMARA DE AR PNEU, KIT

**Data:** 21/08/2018 09:03  
**Modalidade:** Pregão Eletrônico  
**SRP:** SIM  
**Identificação:** NºPregão:1622018 - UASG:587685  
**Lote/Item:** 117

071

Ata: [Link Ata](#)Fonte: [www.comprasgovernamentais.gov.br](http://www.comprasgovernamentais.gov.br)

Quantidade: 0

Unidade: UN

UF: PR

CNPJ	RAZÃO SOCIAL DO FORNECEDOR	VALOR DA PROPOSTA FINAL
28.898.423/0001-09 * VENCEDOR *	CV TYRES EIRELI - ME	R\$33,16
<b>Marca:</b> BEW <b>Fabricante:</b> NEXEN TYRE CO., LTD <b>Modelo:</b> TR15 <b>Descrição:</b> CÂMARA DE AR 750 X 16 NOVA Os produtos alcançados pela norma são certificados pelo INMETRO. Os produtos atendem a todas as especificações contidas no edital. Garantia do produto: 05 anos para os pneus e 03 anos para as câmaras. Validade da proposta: 60 dias Prazo de entrega: conforme edital. Condições de pagamento: Conforme edital. Demais exigências conforme edital. Declaramos ter pleno conhecimento das condições de habilitação deste prego, as quais atendemos em sua totalidade.		
<b>Endereço:</b>		
15.044.989/0001-02	BRAMAIS DISTRIBUIDORA LTDA	R\$35,84
<b>Marca:</b> Flexen <b>Fabricante:</b> Flexen <b>Modelo:</b> CÂMARA DE AR 750 X 16 <b>Descrição:</b> CÂMARA DE AR 750 X 16 NOVA		
<b>Endereço:</b>		
20.707.920/0001-51	OAMIS PNEUS IMPORTAÇÃO E EXPORTAÇÃO LTDA - ME	R\$36,85
<b>Marca:</b> BRASTUBE <b>Fabricante:</b> MAGNUM TYRES CO <b>Modelo:</b> 750F16-9L <b>Descrição:</b> CÂMARA DE AR, 750X16, NOVA.		
<b>Endereço:</b>		<b>Telefone:</b>
R VICENTE MACHADO, 2188		(42) 03036-6431
06.998.979/0001-40	CARGA SUL COMERCIO DE PNEUS EIRELI - EPP	R\$41,00
<b>Marca:</b> MAGGIO <b>Fabricante:</b> MAGGIO <b>Modelo:</b> 750F16-9L <b>Descrição:</b> CÂMARA DE AR 750 X 16 NOVA VALIDADE DA PROPOSTA 60 DIAS		
<b>Endereço:</b>		
09.017.325/0001-51	CHEVROMAIS - COMERCIO DE PECAS, ACESSORIOS E LUBRIFICAN	R\$44,23
<b>Marca:</b> G80M <b>Fabricante:</b> G80M <b>Modelo:</b> G80M <b>Descrição:</b> CÂMARA DE AR 750 X 16 NOVA		
<b>Estado:</b>	<b>Cidade:</b>	<b>Endereço:</b>
PR	Curitiba	AV MARECHAL FLORIANO FLIXOTO, 7903
		<b>Nome de Contato:</b>
		KALE MUNIZ DO AMARAL
		<b>Telefone:</b>
		(41) 3376-7210
		<b>Email:</b>
		autocercaschevromais@hotmail.com
24.222.243/0001-32	RAFAEL GUSTAVO DE LARA DISTRIBUIDORA EIRELI - ME	R\$45,00
<b>Marca:</b> g80m <b>Fabricante:</b> g80m <b>Modelo:</b> g80m <b>Descrição:</b> CÂMARA DE AR 750 X 16 NOVA		
<b>Endereço:</b>		<b>Telefone:</b>
R BARAO DO RIO BRANCO, 322		(41) 03008-4247
		<b>Email:</b>
		RAFAEL.GUSTAVODELARA@HOTMAIL.COM
28.727.981/0001-92	AFC PNEUS LTDA	R\$55,00
<b>Marca:</b> LEFORT <b>Fabricante:</b> LEFORT <b>Modelo:</b> LEFORT <b>Descrição:</b> CÂMARA DE AR 750 X 16 NOVA		



Endereço: 26.472.870/0001-78 R02 PNEUS EIRELI - ME R5560,00

Marca: JFF  
 Fabricante: JFF  
 Modelo: JFF  
 Descrição: CAMARA TR-18  
 Endereço: R SANTOS DUVIONI, 250  
 24.053.203/0001-04 TRUCK CENTER MARRHAS LTDA R560,00

Marca: GROM  
 Fabricante: TORTUGA  
 Modelo: CAMARA DE AR 750X16 NOVA  
 Descrição: CAMARA DE AR 750X16 NOVA  
 Endereço: FÁBIO LISZYCHTA EIRELI  
 26.118.613/0001-02 R560,00

Marca: GROM  
 Fabricante: TORTUGA CAVARAS DE AR  
 Modelo: TR480  
 Descrição: CAMARA DE AR 750 X 16 NOVA, COM GARANTIA DO FABRICANTE DE 03 (TRÊS) ANOS CONTRA DEFECOS DE FABRICAÇÃO, VALIDADE DA PROPOSTA DE 60 (SESSENTA) DIAS, CONTADOS NA DATA DE ABERTURA PARA A ESTIPULADA PARA A PRESENTE CERTAME  
 Telefone: (42) 36428.8041  
 Email: JOURNOLENUS@HOTMAIL.COM  
 23.870.809/0001-70 ZENILDA ROSSATO CAVEGLION - ME R563,75

Marca: MAGION  
 Fabricante: MAGION  
 Modelo: COM-OPME EDRFL  
 Descrição: CAMARA DE AR 750 X 16 NOVA  
 Endereço: IGF COMERCIO DE PNEUS LTDA - EPP  
 03.805.697/0001-50 R563,75

Marca: Detran SP  
 Fabricante: Desenvolvimento Industrias S/A  
 Modelo: TR19  
 Descrição: Valores desta proposta e de 60 (sessenta) dias contados do momento de recebimento da nota de empenho, contida no contrato eletrônico, seguindo regra de no máximo 07 (sete) dias úteis contados do momento de recebimento da nota de empenho, contida no contrato eletrônico, seguindo regra semelhante as quantidades solicitadas. Nos preços ofertados já estão incluídos os tributos, fretes, taxas, seguros, encargos sociais, trabalhistas e todas as demais despesas necessárias a execução do objeto. Garantia dos produtos de 05 (cinco) anos a partir do momento de entrega, prazo de fabricação igual ou inferior a 6 (seis) meses no momento de entrega. Declaramos que aceitamos e atendemos a todos as condições editalícias e suas normas. Declaramos que cumprimos e todos os termos da Nota de Empenho a ser firmada com a vencedora do certame.  
 Endereço: (144) 3032.244  
 13.365.229/0001-71 ELAINE CRISTINA CANDIDA DA SILVA - EPP R563,75

Estado: SP  
 Cidade: Campinas  
 Endereço: R FABIAN DIB BECHMANN, 14  
 Telefone: (11) 4190-5616  
 Email: cont@letracom.br  
 03.805.697/0001-50 IGF COMERCIO DE PNEUS LTDA - EPP R563,75

Estado: SP  
 Cidade: Campinas  
 Endereço: R FABIAN DIB BECHMANN, 14  
 Telefone: (11) 4190-5616  
 Email: cont@letracom.br  
 03.805.697/0001-50 IGF COMERCIO DE PNEUS LTDA - EPP R563,75

Item 6: Câmara de ar 900 X20 R\$8.167

Quantidade Descrição Observação  
 Câmara de ar 900 X20

**Preço (ComprasNet) 1: Mediana das Propostas Finais**

071  
R\$87,61

**Órgão:** MINISTÉRIO DA DEFESA

Comando do Exército  
Comando Militar da Amazônia  
2º Grupamento de Engenharia de Construção  
8º Batalhão de Engenharia de Construção

**Data:** 09/07/2018 10:01

**Modalidade:** Pregão Eletrônico

**SRP:** SIM

**Identificação:** N°Pregão:82018 / UASG:163171

**Lote/Item:** /290

**Ata:** [Link Ata](#)

**Fonte:** www.comprasgovernamentais.gov.br

**Quantidade:** 300

**Unidade:** Unidade

**UF:** PA

**Objeto:** Aquisição de pneus, baterias e materiais diversos de borracharia e elétrica automotiva..

**Descrição:** **CÂMARA AR PNEU - CÂMARA DE AR PARA PNEUS 900 R 20 -** Cota reservada para ME/EPP em 25%. CÂMARA DE AR PARA PNEU DE DIMENSÕES 900 R 20, DE ACORDO COM AS NORMAS DO INMETRO, ABNT, PRODUTO NACIONAL, PRODUTO NOVO, NÃO RECONDICIONADO, REMANUFATURADO, REMODELADO, GARANTIA MÍNIMA DE 05 (CINCO) ANOS CONTRA DEFEITOS DE FABRICAÇÃO A PARTIR DA DATA DO RECEBIMENTO

**CatMat:** 31305 - CÂMARA AR PNEU , CAMARA DE AR PNEU NOME

**CNPJ RAZÃO SOCIAL DO FORNECEDOR VALOR DA PROPOSTA FINAL**

13.365.229/0001-71 ELAINE CRISTINA CANDIDA DA SILVA - EPP R\$66,49  
\* VENCEDOR \*

**Marca:** MAGNUM

**Fabricante:** MAGNUM

**Modelo:** MAGNUM

**Descrição:** CÂMARA DE AR PARA PNEUS 900 R 20 - Cota reservada para ME/EPP em 25%. CÂMARA DE AR PARA PNEU DE DIMENSÕES 900 R 20, DE ACORDO COM AS NORMAS DO INMETRO, ABNT, PRODUTO NACIONAL, PRODUTO NOVO, NÃO RECONDICIONADO, REMANUFATURADO, REMODELADO, GARANTIA MÍNIMA DE 05 (CINCO) ANOS CONTRA DEFEITOS DE FABRICAÇÃO A PARTIR DA DATA DO RECEBIMENTO

**Estado:** SP **Cidade:** Carapicuíba **Endereço:** R FARAH DIB BECHARA, 14 **Telefone:** (11) 4193-5616 **Email:** contaltec.barueri@terra.com.br

18.707.234/0001-39 CLEIDE APARECIDA DOS SANTOS FRANGA MIRANDA - EPP R\$83,92

**Marca:** MAGNUM

**Fabricante:** MAGNUM

**Modelo:** MAGNUM

**Descrição:** CÂMARA DE AR PARA PNEUS 900 R 20 - Cota reservada para ME/EPP em 25%. CÂMARA DE AR PARA PNEU DE DIMENSÕES 900 R 20, DE ACORDO COM AS NORMAS DO INMETRO, ABNT, PRODUTO NACIONAL, PRODUTO NOVO, NÃO RECONDICIONADO, REMANUFATURADO, REMODELADO, GARANTIA MÍNIMA DE 05 (CINCO) ANOS CONTRA DEFEITOS DE FABRICAÇÃO A PARTIR DA DATA DO RECEBIMENTO -Validade da proposta: 60 dias. -Marca e Fabricante: MAGNUM

**Endereço:**

24.222.243/0001-32 RAFAEL GUSTAVO DE LARA DISTRIBUIDORA EIRELI - ME R\$84,00

**Marca:** qbom

**Fabricante:** qbom

**Modelo:** qbom

**Descrição:** CÂMARA DE AR PARA PNEUS 900 R 20 - Cota reservada para ME/EPP em 25%. CÂMARA DE AR PARA PNEU DE DIMENSÕES 900 R 20, DE ACORDO COM AS NORMAS DO INMETRO, ABNT, PRODUTO NACIONAL, PRODUTO NOVO, NÃO RECONDICIONADO, REMANUFATURADO, REMODELADO, GARANTIA MÍNIMA DE 05 (CINCO) ANOS CONTRA DEFEITOS DE FABRICAÇÃO A PARTIR DA DATA DO RECEBIMENTO

**Endereço:** R BARAO DO RIO BRANCO, 322 **Telefone:** (41) 03209-4247 **Email:** RAFAELGUSTAVODELARA@HOTMAIL.COM

20.063.556/0001-34 AUTOLUK - COMERCIO DE PNEUMATICOS E PECAS LTDA - EPP R\$84,57

**Marca:** MAGNUM

**Fabricante:** MAGNUM

**Modelo:** MAGNUM

**Descrição:** CÂMARA DE AR PARA PNEUS 900 R 20 - Cota reservada para ME/EPP em 25%. CÂMARA DE AR PARA PNEU DE DIMENSÕES 900 R 20, DE ACORDO COM AS NORMAS DO INMETRO, ABNT, PRODUTO NACIONAL, PRODUTO NOVO, NÃO RECONDICIONADO, REMANUFATURADO, REMODELADO, GARANTIA MÍNIMA DE 05 (CINCO) ANOS CONTRA DEFEITOS DE FABRICAÇÃO A PARTIR DA DATA DO RECEBIMENTO

**Estado:** PR **Cidade:** Curitiba **Endereço:** R CORONEL LUIZ JOSE DOS SANTOS, 1141 **Telefone:** (41) 3077-2376 **Email:** repmel@uol.com.br

49.743.602/0001-28 ALL-TRACK PECAS E LUBRIFICANTES EIRELI - EPP R\$110,49

CNPJ RAZÃO SOCIAL DO FORNECEDOR VALOR DA PROPOSTA FINAL

**Marca:** Qbom  
**Fabricante:** Qbom  
**Modelo:** Qbom  
**Descrição:** Câmara de ar para pneus 900 r20 - cota reservada para me/epp em 25% câmara de ar para pneu de dimensões 900 r 20, de acordo com as normas do inmetro, abnt, produto nacional, produto novo, não recondicionado, remanufaturado, remodelado, garantia mínima de 05 (cinco) anos contra defeitos de fabricação a partir da data do recebimento. - validade da proposta: 60 (sessenta) dias, a contar da data de sua apresentação;

**Endereço:** R LAUDELINO FREIRE, 168  
**Telefone:** (11) 03976-4866  
**Email:** ALLTRACK@ALLTRACKCOMERCIAL.COM.BR

12.437.405/0001-70 AJX TELECOM E SERVICOS COMERCIAIS LTDA - ME R\$110,50

**Marca:** Maggion  
**Fabricante:** Maggion  
**Modelo:** Maggion  
**Descrição:** CÂMARA DE AR PARA PNEUS 900 R 20. CÂMARA DE AR PARA PNEU DE DIMENSÕES 900 R 20, DE ACORDO COM AS NORMAS DO INMETRO, ABNT, PRODUTO NACIONAL, PRODUTO NOVO, NÃO RECONDICIONADO, REMANUFATURADO, REMODELADO, GARANTIA MÍNIMA DE 05 (CINCO) ANOS CONTRA DEFEITOS DE FABRICAÇÃO A PARTIR DA DATA DO RECEBIMENTO

**Endereço:** R FELIX CRAME, 26  
**Telefone:** (21) 2456-8416  
**Email:** ajxcomercial@yahoo.com.br

19.116.488/0001-45 PARTS LUB DISTRIBUIDORA E SERVICOS EIRELI - EPP R\$158,10

**Marca:** QBOM  
**Fabricante:** QBOM  
**Modelo:** QBOM  
**Descrição:** CÂMARA DE AR PARA PNEUS 900 R 20 - Cota reservada para ME/EPP em 25%. CÂMARA DE AR PARA PNEU DE DIMENSÕES 900 R 20, DE ACORDO COM AS NORMAS DO INMETRO, ABNT, PRODUTO NACIONAL, PRODUTO NOVO, NÃO RECONDICIONADO, REMANUFATURADO, REMODELADO, GARANTIA MÍNIMA DE 05 (CINCO) ANOS CONTRA DEFEITOS DE FABRICAÇÃO A PARTIR DA DATA DO RECEBIMENTO

**Estado:** SP **Cidade:** Carapicuíba **Endereço:** R ANGELA PERIOTO TOLAINE, 230 **Telefone:** (11) 4182-8639 **Email:** partslub1@gmail.com

Item 7: Câmara de ar Aro 13 R\$35,57

Quantidade	Descrição	Observação
1 Unidade	Câmara de ar Aro 13	

Preço (ComprasNet) 1: Média Saneada das Propostas Finais R\$35,57

**Órgão:** PREF.MUN.DE ITAUNA **Data:** 25/09/2018 08:30  
**Objeto:** Aquisição de pneus diversos para serem utilizados nos veículos em uso pela Secretaria Municipal de Infraestrutura e Serviços e pela Secretaria Municipal de Desenvolvimento Econômico e Turismo; conforme descrições constantes neste Anexo, tendo como critério de julgamento o MENOR PREÇO POR ITEM., **Modalidade:** Pregão Eletrônico  
**SRP:** NÃO **Identificação:** NºPregão:622018 / UASC:984675  
**Descrição:** CÂMARA AR PNEU - CAMARA DE AR R13 **Lote/Item:** /9  
**Ata:** [Link Ata](#)  
**Adjudicação:** 26/09/2018 08:41  
**Homologação:** 26/09/2018 13:13  
**Fonte:** www.comprasgovernamentais.gov.br  
**Quantidade:** 5  
**Unidade:** UNIDADE  
**UF:** MG

CNPJ RAZÃO SOCIAL DO FORNECEDOR VALOR DA PROPOSTA FINAL

28.888.423/0001-09 CV TYRES EIRELI - ME R\$25,98  
 \* VENCEDOR \*  
**Marca:** BBW  
**Fabricante:** NEXEN  
**Modelo:** FR13  
**Descrição:** CAMARA DE AR R13

24.222.243/0001-32 RFAEL GUSTAVO DE LARA DISTRIBUIDORA EIRELI - ME R\$25,99

Marca: MAGNUM  
Fabricante: MAGNUM  
Modelo: MAGNUM  
Descrição: CAMARA DE AR R13

Telefone: (41) 3309-4177

Email: RFAEL GUSTAVO DE LARA@HOTMAIL.COM

09.017.325/0001-51 CHEVROCHAIS - COMERCIO DE PEÇAS, ACESSÓRIOS E LUBRIFICAN R\$27,32

Marca: BRASTUBE  
Fabricante: BRASTUBE  
Modelo: BRASTUBE  
Descrição: CAMARA DE AR R13

Nome de Contato: KAUF VIVIZ DO AMARAL

Telefone: (41) 3076-7210

Email: autopecaschevromais@hotmail.com

19.116.489/0001-45 PARTS LUB DISTRIBUIDORA E SERVIÇOS EIRELI - EPP R\$33,88

Marca: OBOV  
Fabricante: OBOV  
Modelo: OBOV  
Descrição: CAMARA DE AR R13

Cidade: CARLUCCI

Endereço: ANABELA PERKOTO TOLEINEI, 282

Telefone: (11) 4182-8689

Email: perkotolub@gmail.com

09.072.808/0001-59 XAP COMERCIO, IMPORTAÇÃO E EXPORTAÇÃO EIRELI - ME R\$33,45

Marca: BRANSA ES  
Fabricante: BRANSA ES  
Modelo: BRANSA ES  
Descrição: CAMARA DE AR R13

29.259.420.000-79 EL ELYON PNEUS EIRELI - ME R\$33,45

Endereço:

Marca: JUBOT  
Fabricante: JUBOT  
Modelo: T-13  
Descrição: CAMARA DE AR R13

07.620.907/0001-00 JRS PNEUS LTDA - EPP R\$42,00

Endereço:

Marca: RS  
Fabricante: RS  
Modelo: RS  
Descrição: CAMARA DE AR R13

Estado: MS  
Cidade: Ponte Nova  
Endereço: R ABOLA FELICIANO, 222

Telefone: (31) 8817-2414

19.527.705/0001-90 ALLAN GIOVANNI DISSINHA - EIRELI - ME R\$100,00

Marca: BR  
Fabricante: BR  
Modelo: BR  
Descrição: CAMARA DE AR R13

Estado: PR  
Cidade: Curitiba  
Endereço: R EVARISTO DA VEIGA, 2100

Nome de Contato: Allan Dawson Dissinhs

Telefone: (41) 3056-1355

Email: allan.dawson@br.com

R\$100,66



Data: 29/09/2018 09:01

Modalidade: Pregão Eletrônico

SRP: SIM

Identificação: Nº Pregão: 162012 - UASG: 980447

Lote/Item: 2/4

Ata: Link Ata

Adjudicação: 11/10/2018 14:14

Homologação: 17/10/2018 14:19

Fonte: www.comprasgovernamentais.gov.br

Quantidade: 36

Unidade: unidade

UF: RJ

VALOR DA PROPOSTA INICIAL

R\$30,00

**Marca:** MAX PREMIUM  
**Fabricante:** MAX PREMIUM  
**Modelo:** PREMIUM  
**Descrição:** CÂMARA DE AR PARA MOTO ARO 21 - TIPO NORMAL - Para pneu dianteiro 90/90-21, material de borracha de alta resistência, produto novo, não recha, lanche Max Premium, com garantia de 3 anos por defeito de fabricação.  
**Endereço:** 04.179.077-0001-53 - MAX MOTO PECAS LTDA

R\$35,00

**Marca:** K850  
**Fabricante:** K850  
**Modelo:** K850  
**Descrição:** CÂMARA DE AR PARA MOTO ARO 21 - TIPO NORMAL - Para pneu dianteiro 90/90-21, material de borracha de alta resistência, produto novo, não recha, lanche Max Premium, com garantia de 3 anos por defeito de fabricação.  
**Endereço:** 15.044.989-0001-02 - BRAUNIS DISTRIBUIDORA LTDA

R\$39,89

**Marca:** QBOV  
**Fabricante:** QBOV  
**Modelo:** CÂMARA DE AR PARA MOTO ARO 21  
**Descrição:** CÂMARA DE AR PARA MOTO ARO 21 - TIPO NORMAL - Para pneu dianteiro 90/90-21, material de borracha de alta resistência, produto novo, não recha, lanche Max Premium, com garantia de 3 anos por defeito de fabricação.  
**Endereço:** 07.479.953-0001-44 - ECOPNEUS COMERCIO DE PNEUMATICOS E SERVICIOS LTDA

R\$39,89

**Marca:** MADDON  
**Fabricante:** MADDON  
**Modelo:** CÂMARA DE AR PARA MOTO ARO 21  
**Descrição:** CÂMARA DE AR PARA MOTO ARO 21 - TIPO NORMAL - Para pneu dianteiro 90/90-21, material de borracha de alta resistência, produto novo, não recha, lanche Max Premium, com garantia de 3 anos por defeito de fabricação.  
**Endereço:** 07.479.953-0001-44 - ECOPNEUS COMERCIO DE PNEUMATICOS E SERVICIOS LTDA

R\$40,00

**Marca:** LEVORIN  
**Fabricante:** LEVORIN  
**Modelo:** 21  
**Descrição:** CÂMARA DE AR PARA MOTO ARO 21 - TIPO NORMAL - Para pneu dianteiro 90/90-21, material de borracha de alta resistência, produto novo, não recha, lanche Max Premium, com garantia de 3 anos por defeito de fabricação.  
**Endereço:** 08.997.642-0001-19 - L. A. P. S. FERREIRA INFORMATICA- ME

CNPJ RAZÃO SOCIAL DO FORNECEDOR VALOR DA PROPOSTA INICIAL **079**

21.195.442/0001-00 MSM COMERCIO VAREJISTA DE PNEUS LTDA R\$60,00

**Marca:** PIRELLI  
**Fabricante:** PIRELLI PNEUS  
**Modelo:** MA21

**Descrição:** CÂMARA DE AR PARA MOTO ARO 21 - TIPO NORMAL - Para pneu dianteiro 90/90-21 , material de borracha rde alta resistência, produto novo, não re condicionado e/ou remanufaturado, produto de 1ª linha, com referência Pirelli, Michelin, Maggion ou de qualidade igual ou superior, devendo possuir Certificad o de Garantia do fabricante.

**Estado:** PA **Cidade:** Belém **Endereço:** AV VISCONDE DE SOUZA FRANCO, 829 **Nome de Contato:** Simone Marques Dias de Moraes **Telefone:** (91) 3222-1306 **Email:** simone@japura.com.br

09.017.325/0001-51 CHEVROMAIS - COMERCIO DE PECAS, ACESSORIOS E LUBRIFICAN R\$1.000,00

**Marca:** IRA  
**Fabricante:** IRA  
**Modelo:** IRA

**Descrição:** CÂMARA DE AR PARA MOTO ARO 21 - TIPO NORMAL - Para pneu dianteiro 90/90-21 , material de borracha rde alta resistência, produto novo, não re condicionado e/ou remanufaturado, produto de 1ª linha, com referência Pirelli, Michelin, Maggion ou de qualidade igual ou superior, devendo possuir Certificad o de Garantia do fabricante.

**Estado:** PR **Cidade:** Curitiba **Endereço:** AV MARECHAL FLORIANO PEIXOTO, 7903 **Nome de Contato:** KAUF MUNIZ DO AMARAL **Telefone:** (41) 3076-7210 **Email:** autopecaschevromais@hotmail.com

Item 10: Pneu 275/80 R 22,5 Borrachudo R\$1.530,08

Quantidade	Descrição	Observação
1 Unidade	Pneu 275/80 R 22,5 Borrachudo	

**Preço (ComprasNet) 1: Média Saneada das Propostas Finais R\$1.530,08**

**Órgão:** MINISTÉRIO DA EDUCAÇÃO  
Universidade Federal de Goiás  
Pró-Reitoria de Administração e Finanças

**Data:** 11/09/2018 09:03

**Modalidade:** Pregão Eletrônico

**SRP:** SIM

**Objeto:** Registro de Preços visando a futura e eventual aquisição de pneus novos, de primeiro uso, primeira linha, homologados e utilizados na linha de montagem dos fabricantes dos veículos que compõem a frota desta UF G..

**Identificação:** NºPregão:592018 / UASG:163052

**Lote/Item:** /25

**Ata:** [Link Ata](#)

**Descrição:** PNEU VEÍCULO AUTOMOTIVO - PNEU, VEÍCULO AUTOMOTIVO, 275/80 R22,5, MODELO RADIAL, SEM CÂMARA, MATERIAL BANDA RODAGEM BORRACHA ALTA RESISTÊNCIA, NOVO, PRIMEIRO USO, PRIMEIRA LINHA

**Adjudicação:** 10/10/2018 14:05

**Homologação:** 16/10/2018 17:22

**CatMat:** 31291 - PNEU VEÍCULO AUTOMOTIVO , PNEU - VEÍCULO AUTOMOTIVO NOME

**Fonte:** www.comprasgovernamentais.gov.br

**Quantidade:** 28

**Unidade:** UNIDADE

**UF:** GO

CNPJ RAZÃO SOCIAL DO FORNECEDOR VALOR DA PROPOSTA FINAL

14.320.757/0001-77 PP PNEUS LTDA - EPP R\$1.200,00  
\* VENCEDOR \*

**Marca:** DAYTON  
**Fabricante:** BRIDGESTONE DO BRASIL  
**Modelo:** D300

**Descrição:** PNEU, VEÍCULO AUTOMOTIVO, 275/80 R22,5, MODELO RADIAL, SEM CÂMARA, MATERIAL BANDA RODAGEM BORRACHA ALTA RESISTÊNCIA, NOVO, PRIMEIRO USO, PRIMEIRA LINHA, VALIDADE DA PROPOSTA: 60 (SESSENTA) DIAS, GARANTIA: 60 (SESSENTA) MESES.

**Estado:** GO **Cidade:** Goiânia **Endereço:** R DOS GERANIOS, 651 **Telefone:** (62) 3240-5435 **Email:** pp.pneus@terra.com.br

01.976.860/0001-28 PNEUS VIA NOBRE LTDA R\$1.230,00

CNPJ

RAZÃO SOCIAL DO FORNECEDOR

VALOR DA PROPOSTA FINAL

**Marca:** FORMULA  
**Fabricante:** PIRELLI  
**Modelo:** DRIVE II

**Descrição:** PNEU, VEÍCULO AUTOMOTIVO, 275/80 R22.5, MODELO RADIAL, SEM CÂMARA, MATERIAL BANDA RODAGEM BORRACHA ALTA RESISTÊNCIA, LÍQUIDA, NOVO PRIMEIRO USO, PRIMEIRA LINHA. Marca: Formula; Fabricante: Pirelli; Modelo: DRIVE II; 1ª linha; linha de montagem; Certificados Pelo INMETRO; Homologados nas montadoras; Validade da Proposta: 60 dias; Garantia: 5 anos; Prazo de Entrega: 15 dias; Prazo de Pagamento: 30 dias úteis.

**Estado:** GO **Cidade:** Goiânia **Endereço:** AV MUTIRAO, 2929 **Telefone:** (62) 2435-000 **Email:** contablg@tropicalpneus.com.br

26.373.893/0001-04 PNEUCAR COMERCIO E SERVICOS EIRELI - EPP R\$1.584,93

**Marca:** MAGNUM  
**Fabricante:** MAGNUM  
**Modelo:** 275/80R22.5

**Descrição:** PNEU, VEÍCULO AUTOMOTIVO, 275/80 R22.5, MODELO RADIAL, SEM CÂMARA, MATERIAL BANDA RODAGEM BORRACHA ALTA RESISTÊNCIA, LÍQUIDA, NOVO PRIMEIRO USO, PRIMEIRA LINHA

**Endereço:** AV OLIVEIRA PAIVA, 233 **Telefone:** (85) 03021-1701

19.116.488/0001-45 PARTS LUB DISTRIBUIDORA E SERVICOS EIRELI - EPP R\$1.584,99

**Marca:** PIRELLI  
**Fabricante:** PIRELLI  
**Modelo:** FORMULA DRIVER 2

**Descrição:** PNEU, VEÍCULO AUTOMOTIVO, 275/80 R22.5, MODELO RADIAL, SEM CÂMARA, MATERIAL BANDA RODAGEM BORRACHA ALTA RESISTÊNCIA, LÍQUIDA, NOVO PRIMEIRO USO, PRIMEIRA LINHA

**Estado:** SP **Cidade:** Caraculpa **Endereço:** R ANGELO PERIOTO TOLAINI, 200 **Telefone:** (11) 4187-8639 **Email:** partslub01@gmail.com

94.510.682/0001-26 MODELO PNEUS LTDA R\$1.620,00

**Marca:** FIRESTONE/BRIDGESTON  
**Fabricante:** Bridgestone do Brasil Indústria e Comércio LTDA  
**Modelo:** FS400 149/146L/M840 149/146K

**Descrição:** Descrição: PNEU, VEÍCULO AUTOMOTIVO, 275/80 R22.5, MODELO RADIAL, SEM CÂMARA, MATERIAL BANDA RODAGEM BORRACHA ALTA RESISTÊNCIA, LÍQUIDA, NOVO PRIMEIRO USO, PRIMEIRA LINHA. MARCAS: FIRESTONE, BRIDGESTONE. MODELOS: FS400 149/146L/M840 149/146K. Condições comerciais: Validade da proposta: 60 (sessenta) dias, a contar da data de sua apresentação. Prazo de entrega: até 15 (quinze) dias corridos, contados a partir do recebimento da Nota de Empenho. Preço: CIF (emissor) determinado na Nota de Empenho. Prazo de pagamento: Através de ordem bancária (crédito em banco, agência e conta corrente indicados pela Contratada) em até 20 (vinte) dias úteis mediante apresentação da Nota Fiscal de Venda acompanhada do Termo de Aceite Definitivo e correspondentes cópias da Nota de Empenho devidamente atestados pela gerência e/ou fiscalização do Registro de Preços. Garantia: Pneu Off Road, 5 anos, Câmaras de ar e Protetores 33,115; anos, contados da data de entrega da mercadoria, contra defeitos de fabricação.

**Estado:** RS **Cidade:** Bento Gonçalves **Endereço:** R MALHA CASTELO BRANCO, 55 **Nome de Contato:** Igeias Ludovico Cecon **Telefone:** (54) 3455-6500 **Email:** modelopneus@modelopneus.com.br

13.365.229/0001-71 ELAINE CRISTINA CÂNDIDA DA SILVA - EPP R\$1.693,18

**Marca:** DRC D821  
**Fabricante:** DRC D821  
**Modelo:** DRC D821

**Descrição:** PNEU, VEÍCULO AUTOMOTIVO, 275/80 R22.5, MODELO RADIAL, SEM CÂMARA, MATERIAL BANDA RODAGEM BORRACHA ALTA RESISTÊNCIA, LÍQUIDA, NOVO PRIMEIRO USO, PRIMEIRA LINHA

**Estado:** SP **Cidade:** Caraculpa **Endereço:** R FARAHEIB BECHARA, 14 **Telefone:** (11) 4193-8616 **Email:** contato@caraculpa@terra.com.br

09.017.325/0001-51 CHEVROMAIS - COMERCIO DE PECAS, ACESSORIOS E LUBRIFICAN R\$1.797,50

**Marca:** PIRELLI FORMULA  
**Fabricante:** PIRELLI FORMULA  
**Modelo:** PIRELLI FORMULA

**Descrição:** PNEU, VEÍCULO AUTOMOTIVO, 275/80 R22.5, MODELO RADIAL, SEM CÂMARA, MATERIAL BANDA RODAGEM BORRACHA ALTA RESISTÊNCIA, LÍQUIDA, NOVO PRIMEIRO USO, PRIMEIRA LINHA

**Estado:** PR **Cidade:** Curitiba **Endereço:** AV MARCHEL FLORIANO PEIXOTO, 7903 **Nome de Contato:** KAUFMANN DO AMARAL **Telefone:** (41) 3576-7710 **Email:** autobecaschevromais@hotmmail.com

15.763.135/0001-86 OLIVEIRA.COM LTDA - ME R\$2.200,00

**Marca:** CONTINENTAL  
**Fabricante:** CONTINENTAL  
**Modelo:** 275/80R22.5

**Descrição:** PNEU, VEÍCULO AUTOMOTIVO, 275/80 R22.5, MODELO RADIAL, SEM CÂMARA, MATERIAL BANDA RODAGEM BORRACHA ALTA RESISTÊNCIA, LÍQUIDA, NOVO PRIMEIRO USO, PRIMEIRA LINHA

**Estado:** GO **Cidade:** Aparecida de Goiânia **Endereço:** R TANGARA, 5N **Nome de Contato:** Cleomar Aparecida Oliveira **Telefone:** (62) 3581-7744 **Email:** cleomar@aparecida.com.br



Item 11 Pneu 275/90 R 22.5 Liso R\$1.469,50

Quantidade	Descrição	Observação
1 Unidade	Pneu 275/80 R 22.5 Liso	

Preço (ComprasNet) 1: Mediana das Propostas Finais R\$1.469,50

Orgão: MINISTÉRIO DA DEFESA  
 Comando do Exército  
 COMANDO MILITAR DO OESTE/9ª DIVISÃO DE EXERCÍCIO  
 9ª Batalhão de Engenharia de Construção

Objeto: Eventual aquisição de pneus, câmaras de ar, protetor de câmara de ar, válvulas e borbochas de vulcanização, visando atender as necessidades das V. acuradas e equipamentos do 9ª Batalhão de Engenharia de Construção e seus cantâneos de trabalho, conforme descrições constantes nos Especificações Técnicas.

Descrição: PNEU VEICULO AUTOMOTIVO - Pneu 275/80R22.5 LISO, produto desenvolvido para equipar eixos Direcionais e livres de tração, Índice de carga e código de velocidade igual ou superior a 149/146M, GARANTIA MINIMA DE 03 ANOS, a contar da data de fabricação e que na data de entrega tenha sido fabricado a no máximo em 12 meses. Símbolo: 275/80R22.5 TL 149/146M FR85 LISO.

Catmat: 31291 - PNEU VEICULO AUTOMOTIVO, PNEU - VEICULO AUTOMOTIVO NOME  
 Unidade: uno  
 Quantidade: 108  
 Fonte: www.comprasnet.gov.br  
 Homologação: 30/05/2018 18:25  
 Adjudicação: 30/05/2018 14:59  
 Ata: Link Ata

RAZÃO SOCIAL DO FORNECEDOR  
 CNPJ

23.921.664/0001-99 GL COMERCIAL EIRELI - ME \* VENCEDOR \*  
 Marca: XARI  
 Fabricante: SHANGONG LONGYUE RUBBER CO., LTD.  
 Modelo: ECOWAY  
 Descrição: Pneu 275/80R22.5 LISO, produto desenvolvido para equipar eixos Direcionais e livres de tração, Índice de carga e código de velocidade igual ou superior a 149/146M, GARANTIA MINIMA DE 03 ANOS, a contar da data de fabricação e que na data de entrega tenha sido fabricado a no máximo em 12 meses. Símbolo: 275/80R22.5 TL 149/146M FR85 LISO

Endereço: R TANCREDO DE ALMEIDA NEVES, 3026  
 Telefone: (49) 03442-6476  
 21211184/0001-90 D. P. DE SOUZA CONCRECIO DE PNEUS E BOPRACHAS - EPP  
 Marca: PATE  
 Fabricante: HAFE S.A. CH  
 Modelo: SR 100 TR 149/146M  
 Descrição: Pneu 275/80R22.5 LISO, produto desenvolvido para equipar eixos Direcionais e livres de tração, Índice de carga e código de velocidade igual ou superior a 149/146M, GARANTIA MINIMA DE 03 ANOS, a contar da data de fabricação e que na data de entrega tenha sido fabricado a no máximo em 12 meses. Símbolo: 275/80R22.5 TL 149/146M FR85 LISO

Endereço: R NORO. VIL. NOBRE LUT. D. N. (MUNDOVI), S/N.  
 Telefone: (65) 33025-6510  
 01.976.860/0048-91 PNEUS VIA NOBRE LTDA  
 Marca: PIRELLI  
 Fabricante: PIRELLI  
 Modelo: FORMULA  
 Descrição: Pneu 275/80R22.5 LISO, produto desenvolvido para equi para eixos Direcionais e livres de tração, Índice de carga e código de velocidade igual ou superior a 149/146M, Garantia de 05 anos contra defeitos de fabricação e contra a data da fabricação. Marca / Modelo: PIRELLI / FORMULA

Endereço: EL ELYON PNEUS EIRELI - ME  
 29.259.420/0001-79  
 Marca: PIRELLI  
 Fabricante: PIRELLI - BRASIL  
 Modelo: FORMULA  
 Descrição: Pneu 275/80R22.5 LISO, produto desenvolvido para equi para eixos Direcionais e livres de tração, Índice de carga e código de velocidade igual ou superior a 149/146M, GARANTIA MINIMA DE 03 ANOS, a contar da data de fabricação e que na data de entrega tenha sido fabricado a no máximo em 12 meses. Símbolo: 275/80R22.5 TL 149/146M FR85 LISO

09.454.908/0001-40	AUTOLOCO - INCORPORACOES, SERVICOS E LOCACOES LTDA - EPP	R\$1.476,63
<p><b>Endereço:</b> R GUERRA JUNQUEIRO, 932  <b>Nome de Contato:</b> Leonardo - Lúcio  <b>Telefone:</b> (67) 33641177</p>		
21.932.461/0001-72	PREMIER PECAS AUTOMOTIVAS E SERVICOS EIRELI - EPP	R\$1.476,63
<p><b>Estado:</b> MG  <b>Cidade:</b> Montes Claros  <b>Endereço:</b> R GIPITA, 131  <b>Telefone:</b> (19) 98430.2007</p>		
13.626.850.0001-41	MARIA LUCILENE CARDOZO DE MELO PEREIRA C0124216482	R\$1.470,00
<p><b>Endereço:</b> R FELIX CRAVEIRO, 28  <b>Telefone:</b> (27) 3456.8416  <b>Email:</b> lucileneap@yahtoo.com.br</p>		
12.437.405/0001-70	AUX TELECOM E SERVICOS COMERCIAIS LTDA - ME	R\$1.469,00
<p><b>Estado:</b> SC  <b>Cidade:</b> Chapecó  <b>Endereço:</b> AV GENERAL OSÓRIO, 1097  <b>Nome de Contato:</b> LUIZ AFONSO GONSALES  <b>Telefone:</b> (49) 3319.0527</p>		
02.678.428.0001-13	LAGS ACESSORIOS E PECAS LTDA	R\$1.450,00
<p><b>Endereço:</b> R HERIBERTO BELLOTTO, 200  <b>Telefone:</b> (11) 0297.3541  <b>Email:</b> fiscal@lagso.com.br</p>		
21.538.566/0001-05	CPA - COMERCIAL E IMPORTADORA DE PEIUS LTDA	R\$1.310,59
<p><b>Estado:</b> SP  <b>Cidade:</b> Carapicuíba  <b>Endereço:</b> R ANGELA PERICTO TOULAIN, 230  <b>Telefone:</b> (11) 4182-8639  <b>Email:</b> partsp@igmail.com</p>		
19.116.488/0001-45	PARTS LUB DISTRIBUIDORA E SERVICOS EIRELI - EPP	R\$1.290,00
<p><b>Endereço:</b></p>		

**Descrição:** Produto desenvolvido para atuar em 12 meses. Si-  
**Modelo:** Pneu 275/80R22.5 LISO, produto desenvolvido para atuar em 12 meses. Si-  
**Fabricante:** DAYTON  
**Marca:** DAYTON

**Descrição:** Produto desenvolvido para atuar em 12 meses. Si-  
**Modelo:** Pneu 275/80R22.5 LISO, produto desenvolvido para atuar em 12 meses. Si-  
**Fabricante:** DAYTON  
**Marca:** DAYTON

**Descrição:** Produto desenvolvido para atuar em 12 meses. Si-  
**Modelo:** Pneu 275/80R22.5 LISO, produto desenvolvido para atuar em 12 meses. Si-  
**Fabricante:** DAYTON  
**Marca:** DAYTON

**Descrição:** Produto desenvolvido para atuar em 12 meses. Si-  
**Modelo:** Pneu 275/80R22.5 LISO, produto desenvolvido para atuar em 12 meses. Si-  
**Fabricante:** DAYTON  
**Marca:** DAYTON

GNPJ

RAZÃO SOCIAL DO FORNECEDOR

VALOR DA PROPOSTA R\$1.083

**Marca:** DRG  
**Modelo:** 275/80R22,5  
**Fabricante:** DRG  
**Descrição:** Pneu 275/80R22,5 LISO, produto desenvolvido para equipar eixos Direcionais e Livres de tração, índice de carga e código de velocidade igual ou superior a 149/146M, GARANTIA MÍNIMA DE 03 ANOS, a contar da data de fabricação e que na data de entrega tenha sido fabricado a no máximo em 12 meses. Si milhar ao Pneu Pirelli 275/80R22,5 TL 149/146M FR85 LISO.

**Endereço:** R MONSENHOR ANTERO, 671 (65) 02275-2194  
**Telefone:** ALVAROSW62@HOTMAIL.COM  
**Email:**

**13.365.229/0001-71 ELAINE CRISTINA CANDIDA DA SILVA - EPP** R\$1.476,63

**Marca:** DRG  
**Modelo:** D621  
**Fabricante:** DRG  
**Descrição:** Pneu 275/80R22,5 LISO, produto desenvolvido para equipar eixos Direcionais e Livres de tração, índice de carga e código de velocidade igual ou superior a 149/146M, GARANTIA MÍNIMA DE 03 ANOS, a contar da data de fabricação e que na data de entrega tenha sido fabricado a no máximo em 12 meses. Si milhar ao Pneu Pirelli 275/80R22,5 TL 149/146M FR85 LISO.

**Endereço:** R FARAH DIB BECHARA, 14 Carapicuíba  
**Telefone:** (11) 4193-5616  
**Email:** constatec.beuerli@terra.com.br

**34.745.729/0001-09 RALLY PNEUS-COM. DE PNEUS E PECAS P/ VEICULOS LTDA - ME** R\$1.626,00

**Marca:** DAYTON  
**Modelo:** D-300  
**Fabricante:** BRIDGESTONE DO BRASIL IND E COMERCIO LTDA  
**Descrição:** Pneu 275/80R22,5 LISO, produto desenvolvido para equipar eixos Direcionais e Livres de tração, índice de carga e código de velocidade igual ou superior a 149/146M, GARANTIA MÍNIMA DE 03 ANOS, a contar da data de fabricação e que na data de entrega tenha sido fabricado a no máximo em 12 meses. Si milhar ao Pneu Pirelli 275/80R22,5 TL 149/146M FR85 LISO.

**Endereço:** AV DOIS DE JUNHO, 2364 Cacoal  
**Telefone:** (69) 3441-4176  
**Email:** rally.pneus@hotmail.com

**09.017.325/0001-51 CHEVRONMAIS - COMERCIO DE PECAS, ACESSORIOS E LUBRIFICAN** R\$1.654,80

**Marca:** VIKRANT VULZ  
**Modelo:** VIKRANT VULZ  
**Fabricante:** VIKRANT VULZ  
**Descrição:** Pneu 275/80R22,5 LISO, produto desenvolvido para equipar eixos Direcionais e Livres de tração, índice de carga e código de velocidade igual ou superior a 149/146M, GARANTIA MÍNIMA DE 03 ANOS, a contar da data de fabricação e que na data de entrega tenha sido fabricado a no máximo em 12 meses. Si milhar ao Pneu Pirelli 275/80R22,5 TL 149/146M FR85 LISO.

**Endereço:** AV MARCEHAL FLORIANO PEIXOTO, 7933 Cuiabá  
**Nome de Contato:** KAUE MUNIZ DO AMARAL (41) 3076-7210  
**Telefone:** autopesaschevromais@hotmail.com  
**Email:**

**28.288.798/0001-38 J. ALFANO COMERCIAL E SERVICOS EIRELI - ME** R\$2.128,76

**Marca:** FORMULA DRIVER  
**Modelo:** FORMULA DRIVER  
**Fabricante:** FORMULA DRIVER  
**Descrição:** Pneu 275/80R22,5 LISO, produto desenvolvido para equipar eixos Direcionais e Livres de tração, índice de carga e código de velocidade igual ou superior a 149/146M, GARANTIA MÍNIMA DE 03 ANOS, a contar da data de fabricação e que na data de entrega tenha sido fabricado a no máximo em 12 meses. Si milhar ao Pneu Pirelli 275/80R22,5 TL 149/146M FR85 LISO.

Endereço:

**18.707.284/0001-39 CLEIDE APARECIDA DOS SANTOS FRANÇA MIRANDA - EPP** R\$2.128,77

**Marca:** PIRELLI  
**Fabricante:** PIRELLI  
**Modelo:** PIRELLI  
**Descrição:** Pneu 275/80R22,5 LISO, produto desenvolvido para equipar eixos Direcionais e Livres de tração, índice de carga e código de velocidade igual ou superior a 149/146M, GARANTIA MÍNIMA DE 03 ANOS, a contar da data de fabricação e que na data de entrega tenha sido fabricado a no máximo em 12 meses. Si milhar ao Pneu Pirelli 275/80R22,5 TL 149/146M FR85 LISO.

Endereço:

**Item 12: Pneu 1000 X 20 (borrachudo)** R\$1.189,50

Quantidade

Descrição

Observação

081

Pneu 1000 X 20 (borrachudo)

1 Unidade

Prego (ComprasNet) 1: Prego do Fornecedor Vencedor

Órgão: PREFEITURA MUNICIPAL DE OMOITIMHO

Data: 10/09/2018 10:00

Modalidade: Pregão Eletrônico

SRP: SIM

Identificação: Nº Pregão 012/18 - 1403/081503

Lote/Item: 1/5

Ata: Link Ata

Adjudicação: 24/10/2018 15:06

Homologação: 24/10/2018 16:02

Fonte: www.comprasgov.municipal.gov.br

Quantidade: 19

Unidade: UNIDADE

UF: PR

VALOR DA PROPOSTA FINAL

RAZÃO SOCIAL DO FORNECEDOR

CNPJ

27.822.528.0007-00 FEINALDO JOSE BOLANHO - ME

R\$1.189,50

\* VENCIDOR \*

Marca: FIRESTONE

Fabricante: FIRESTONE

Modelo: T219

Descrição: Pneu Novo 1000 R 20 - 16 Lonas - Borrachudo

Endereço:

08.998.979-0007-40 CARGA SUL COMERCIO DE PNEUS EIRELI - EPP

R\$1.209,00

Marca: FIRESTONE

Fabricante: BRIDGESTONE/FIRESTONE

Modelo: TR81

Descrição: Pneu Novo 1000 R Aro 20 - 16 Lonas Borrachudo Indicado para Veículos Pesados Carga / Transporte de Passageiros. Diâmetro e Ombros: 254 mm; Largura mínima do pneu - banda de rodagem: 254 mm; Total mínimo de lonas: 16; Construção: Radial com carga de aço. Aplicação: Asfalto/Terra Mist. Com certificado de fabricante no INMETRO e descrições acima (tamanho, aro, número de lonas) impressas no pneu.

Endereço:

28.898.428/0007-09 CV TYRES EIRELI - ME

R\$1.399,00

Marca: SHEEDYAK

Fabricante: DPO TYRES

Modelo: V/D

Descrição: Pneu Novo 1000 R Aro 20 - 16 Lonas Borrachudo Indicado para Veículos Pesados Carga / Transporte de Passageiros. Diâmetro e Ombros: 254 mm; Largura mínima do pneu - banda de rodagem: 254 mm; Total mínimo de lonas: 16; Construção: Radial com carga de aço. Aplicação: Asfalto/Terra Mist. Com certificado de fabricante no INMETRO e descrições acima (tamanho, aro, número de lonas) impressas no pneu.

Endereço:

25.115.613/0007-03 FABIO L SZYCHTA EIRELI

R\$1.450,00

Marca: PIRELLI

Fabricante: PIRELLI PNEUS LTDA

Modelo: T001

Descrição: Pneu Novo 1000 R - 16 Lonas - Borrachudo Indicado para Veículos Pesados Carga / Transporte de Passageiros. Diâmetro e Ombros: 254 mm; Largura mínima do pneu - banda de rodagem: 254 mm; Total mínimo de lonas: 16; Construção: Radial com carga de aço. Aplicação: Asfalto/Terra Mist. Com certificado de fabricante no INMETRO e descrições acima (tamanho, aro, número de lonas) impressas no pneu com garantia e fabricante de 03 (três) anos contra defeitos de fabricação. Validação proposta de 03 (três) dias.

Endereço:

Telefone: (41) 33623-5007

Email:

NOURAC.PNEUS@HOTMAIL.COM

03.866.667/0001-50 IGF COMERCIO DE PNEUS LTDA - EPP

R\$1.534,00

**Marca:** Dunlop  
**Fabricante:** Dunlop Rubber do Brasil  
**Modelo:** SP437A  
**Descrição:** Pneu Novo 1000 R.Aro 20 16 Lonas Borrachado Indicado para Veículos Pesados Carga / Transporte de Passageiros. Caminhões e Ônibus. Diâmetro do Aro: 20 (608 mm). Largura mínima do pneu - banda de rodagem: 254 (mm). Total mínimo de lonas: 16. Construção: Radial com carga de aço. Aplicação: Asfalto/Terra Mistra. (com certificado de fabricante no INMETRO e deson. Des. acima (tamanho, aro, número de lonas) impresso no pneu).  
**Estado:** Curitiba  
**Cidade:** Curitiba  
**Endereço:** RUA JOÃO BEZERRA, 657  
**Telefone:** (41) 258-2444

**Estado:** RJ  
**Cidade:** BOMMONTINHAS  
**Endereço:** RUA OLAVO BILAC, 173  
**Nome de Contato:** Manoel Luciano  
**Telefone:** (54) 8051004  
**Email:** luciano@bommontinhas.com.br  
**Valor:** R\$1.684,00

**Marca:** HERTON  
**Fabricante:** Brigaçoni do Brasil Indústria e Comércio LTDA  
**Modelo:** T881 M57 44D 16 LONAS  
**Descrição:** Pneu Novo 1000 R.Aro 20 16 Lonas Borrachado Indicado para Veículos Pesados Carga / Transporte de Passageiros. Caminhões e Ônibus. Diâmetro do Aro: 20 (608 mm). Largura mínima do pneu - banda de rodagem: 254 (mm). Total mínimo de lonas: 16. Construção: Radial com carga de aço. Aplicação: Asfalto/Terra Mistra. (com certificado de fabricante no INMETRO e deson. Des. acima (tamanho, aro, número de lonas) impresso no pneu).  
**Estado:** RJ  
**Cidade:** BOMMONTINHAS  
**Endereço:** RUA OLAVO BILAC, 173  
**Nome de Contato:** Manoel Luciano  
**Telefone:** (54) 8051004  
**Email:** luciano@bommontinhas.com.br  
**Valor:** R\$1.540,00

**Marca:** GOODYEAR  
**Fabricante:** GOODYEAR  
**Modelo:** 6677  
**Descrição:** PNEUS DE FABRICAÇÃO NACIONAL, CRR INDICADOS PELO INMETRO, COM GARANTIA DE 5 ANOS.  
**Estado:** SC  
**Cidade:** Jaraguá  
**Endereço:** R. BRAS 10 510 BRAS 10 288  
**Telefone:** (49) 3433 6692  
**Valor:** R\$2.212,08

**Marca:** PIRELLI PIRELLI  
**Fabricante:** PIRELLI  
**Modelo:** PIRELLI  
**Descrição:** Pneu Novo 1000 R.Aro 20 16 Lonas Borrachado Indicado para Veículos Pesados Carga / Transporte de Passageiros. Caminhões e Ônibus. Diâmetro do Aro: 20 (608 mm). Largura mínima do pneu - banda de rodagem: 254 (mm). Total mínimo de lonas: 16. Construção: Radial com carga de aço. Aplicação: Asfalto/Terra Mistra. (com certificado de fabricante no INMETRO e deson. Des. acima (tamanho, aro, número de lonas) impresso no pneu).  
**Estado:** RJ  
**Cidade:** ARMAZONAS  
**Endereço:** RUA MARCELO AUGUSTO PIKOTO, 7938  
**Nome de Contato:** ALVARO MACHADO AMARAL  
**Telefone:** (21) 3016 7210  
**Email:** amachado@armazonas.com.br  
**Valor:** R\$1.129,00

Item	Quantidade	Descrição	Observação
Item 13	Pneu 1000 X 20 (Liso) 16 LONAS		
		Pneu 1000 X 20 (Liso) 16 LONAS	

**Preço (ComprasNet):** 1) Preço do Fornecedor Vencedor  
**Valor:** R\$1.129,00

**Orgão:** PREFEITURA DE SÃO BAYÃO  
**Objeto:** A presente licitação tem por objeto a contratação de Registro de Preços para futura e eventual aquisição de pneus, câmaras de ar e protetores para os veículos, máquinas e equipamentos da frota municipal para atender as necessidades Administrativas Municipais.  
**Descrição:** PNEU VEICULO MILITAR - Pneu 1000X20. Nas seguintes especificações: pneus produto novo original de fábrica radial liso. (com certificado de fabricante no INMETRO e deson. Des. acima (tamanho, aro, número de lonas) impresso no pneu).  
**CatMat:** 93122 - PNEU VEICULO MILITAR, PNEU DIAGONAL - VEICULO MILITAR  
**NCM:** 146743 Índice de Valor Adetki.  
**Fonte:** www.comprasgovernamentais.gov.br  
**Quantidade:** 16  
**Data:** 14/06/2018 09:02  
**Modalidade:** Pregão Eletrônico  
**SRP:** SIM  
**Identificação:** NPI: 08222018 / UASG: 450996  
**Lote/Item:** 02  
**Ata:** Link Ata  
**Adjudicação:** 05/07/2018 13:51  
**Homologação:** 18/07/2018 13:47



CNPJ

RAZÃO SOCIAL DO FORNECEDOR

VALOR DA PROPOSTA FINAL

087

R\$1.455,90

19.116.488/0001-45 PARTS LUB DISTRIBUIDORA E SERVIÇOS EIRELI - EPP

Marca: PIRELLI
Modelo: FORMULA DRIVE
Fabricante: PIRELLI
Descrição: Pneu 100BR20. Nas seguintes especificações: produto novo, original de fábrica, radial, liso, 16 lonas, índice de carga: 145-143, índice de velocidade: <

Estado: SP
Cidade: Carapicuíba
Endereço: R ANGELO PEREIRA TOLARTE, 100
Telefone: (11) 4182-8639
Email: partslub1@gmail.com

R\$1.456,00

12.437.405/0001-70 AUX TELECOM E SERVIÇOS COMERCIAIS LTDA - ME

Marca: DUNLOP
Modelo: D957
Fabricante: DUNLOP
Descrição: Pneu 100BR20 D957 D957 145V143 LISO

Endereço: R FELIX CRAVITZ, 25
Telefone: (11) 2456-2415
Email: alyxcomercio@ig.com.br

R\$1.509,00

20.122.244/0001-54 LUDA PNEUS LTDA - EPP

Marca: FIRSTONE
Fabricante: BRIDGESTONE DO BRASIL S/A
Modelo: F557 145-143L 16 LONAS

Descrição: Pneu 100BR20. Nas seguintes especificações: produto novo, original de fábrica, radial, liso, 16 lonas, índice de carga: 145-142, índice de velocidade: <
Fabricante: BRIDGESTONE DO BRASIL S/A
Modelo: F557 145-143L 16 LONAS

R\$1.549,50

09.017.325/0001-51 COMERCIO DE PECAS, ACESSÓRIOS E LUBRIFICAN

Estado: RS
Cidade: Bento Gonçalves
Endereço: R OLAVO BILACI, 123
Nome de Contato: Marcia Cecor
Telefone: (54) 3055 2004
Email: vendas@ludapneus.com.br

R\$1.600,00

29.259.420/0001-79 EL ELYON PNEUS EIRELI - ME

Marca: JK TYRE LUBS
Fabricante: JK TYRE LUBS
Modelo: JK TYRE LUBS
Descrição: Pneu 100BR20. Nas seguintes especificações: produto novo, original de fábrica, radial, liso, 16 lonas, índice de carga: 145-143, índice de velocidade: <
Estado: SP
Cidade: CARAPICUBA
Endereço: R VARESCHELI FERREIRO FERRAZ, 7903
Nome de Contato: VANDERLEI DO ANJALIM
Telefone: (11) 2076-7270
Email: atendimento@elyonpneus.com.br

Marca: STEEL MARK
Fabricante: BRASIL
Modelo: AGS
Descrição: Pneu 100BR20. Nas seguintes especificações: produto novo, original de fábrica, radial, liso, 16 lonas, índice de carga: 145-143, índice de velocidade: <

Endereço:

Item 14: Pneu 100X20 radial (liso) 16 lonas

R\$1.233,00

Quantidade Descrição Observação

1 Unidade Pneu 100X20 radial (liso) 16 lonas

Preço (CompranNet) 1: Média das 2 Melhores Propostas Iniciais

R\$1.233,00

Orgão: PREFEITURA MUNICIPAL DE SAJÁ - SP

Data: 11/10/2018 08:30

Objeto: Aquisição de Pneu

Modalidade: Pregão Eletrônico

**Descrição:** PNEU VEICULO AUTOMOTIVO - PNEU 100C - 20 LISO, PARA EIXO DIRECIONAL, COM NO MINIMO 16 LONAS HI(46/143) INDICE DE VELOCIDADE U EXCLUSIVO MIEFP, CONFORME TERMO DE REFERENCIA U EXCLUSIVO MIEFP, CONFORME TERMO DE REFERENCIA

**CatMat:** 31291 - PNEU VEICULO AUTOMOTIVO - PNEU - VEICULO AUTOMOTIVO NOME

**Identificação:** N°Pregão:872078 / USR:9881

**Lote/Item:** 2/1

**Ata:** Link Ata

**Adjudicação:** 19/10/2018 11:22

**Homologação:** 19/10/2018 15:41

**Fonte:** www.comprasgovernamentais.gov.br

**Quantidade:** 11

**Unidade:** UNIDADE

**UF:** RS

**CNPJ** RAZÃO SOCIAL DO FORNECEDOR VALOR DA PROPOSTA INICIAL

24.693.328/0001-07 GABRIEL ANDRES FLACH - ME R\$1.230,00

**Marca:** MAGGION

**Fabricante:** MAGGION

**Modelo:** LUNGAVIA

**Descrição:** DESCRIÇÃO - PNEU 100C - 20 LISO, PARA EIXO DIRECIONAL, COM NO MINIMO 16 LONAS HI(46/143) INDICE DE VELOCIDADE U EXCLUSIVO MIEFP, CONFORME TERMO DE REFERENCIA U EXCLUSIVO MIEFP, CONFORME TERMO DE REFERENCIA

**Endereço:** R D JOQUE DE CAXIAS, 575

**Endereço:** DARDU V N ZIMMERMANN - ME

98.191.1146/0001-42 R\$1.236,00

**Marca:** PIRELLI

**Fabricante:** PIRELLI

**Modelo:** OT668

**Descrição:** PNEU 100C - 20 LISO, PARA EIXO DIRECIONAL, COM NO MINIMO 16 LONAS HI(46/143) INDICE DE VELOCIDADE U EXCLUSIVO MIEFP, CONFORME TERMO DE REFERENCIA U EXCLUSIVO MIEFP, CONFORME TERMO DE REFERENCIA

**Endereço:** PNEULOS COMERCIO DE PNEUMATICOS EIRELI - ME

17.092.1176/0001-79 R\$1.096,00

**Marca:** GOODYEAR

**Fabricante:** itat

**Modelo:** 68

**Descrição:** pneus de fabricação nacional certificados pelo INMETRO com garantia de 5 anos

**Endereço:** R BARAO DO RIO BRANCO, 266

**Endereço:** Xoxorê

90 R\$1.095,49

**Marca:** PIRELLI

**Fabricante:** PIRELLI

**Modelo:** OT 65

**Descrição:** PNEU 100C - 20 LISO, PARA EIXO DIRECIONAL, COM NO MINIMO 16 LONAS HI(46/143) INDICE DE VELOCIDADE U EXCLUSIVO MIEFP, CONFORME TERMO DE REFERENCIA U EXCLUSIVO MIEFP, CONFORME TERMO DE REFERENCIA

**Endereço:** R ANGELA PEREIRA TOLAMEI, 147

**Endereço:** Dardavilha

92 R\$1.358,00

**Marca:** PIRELLI

**Fabricante:** PIRELLI PNEUS LTDA

**Modelo:** OT66 - 46 - 143U C/ 10.6MM DE PROF

**Descrição:** Descrição - PNEU 100C - 20 LISO, PARA EIXO DIRECIONAL, COM NO MINIMO 16 LONAS HI(46/143) INDICE DE VELOCIDADE U EXCLUSIVO MIEFP, CONFORME TERMO DE REFERENCIA U EXCLUSIVO MIEFP, CONFORME TERMO DE REFERENCIA

**Endereço:** LUDA PNEUS LTDA - EPP

20.122.244/0001-54 R\$1.358,00

**Estado:** RS

**Cidade:** Bento Gonçalves

**Endereço:** F OLAVO BILAC, 123

**Nome de Contato:** Marcelo Decan

**Telefone:** (54) 3055-2004

**Email:** vendas@judapeus.com.br

29.888.428/0001-09 CV 14885 EIRELI - ME R\$1.000,00

32 / 83



CNPJ RAZÃO SOCIAL DO FORNECEDOR VALOR DA PROPOSTA INICIAL

**Marca:** GOODYEAR

**Fabricante:** TITAN PNEUS DO BRASIL

**Modelo:** PAPALEGUAS G8

**Descrição:** PNEU 1000 - 20 LISO, PARA EIXO DIRECIONAL, COM NO MINIMO 16 LONAS H(146/143) INDICE DE VELOCIDADE J, EXCLUSIVO ME/EPP. Declaramos que concordamos integralmente com as condições estipuladas na presente licitação e, que se vencedor deste certame, nos submeteremos ao cumprimento de seus termos. A validade da proposta é de 60 (sessenta) dias corridos, contados da data de recebimento das propostas, conforme estipulado no edital. Garantia de 05 anos contra defeitos de fabricação.

**Endereço:**

09.017.325/0001-51 CHEVROMAIS - COMERCIO DE PECAS, ACESSORIOS E LUBRIFICAN

R\$5.000,00

**Marca:** JK TYRE JUH3

**Fabricante:** JK TYRE JUH3

**Modelo:** JK TYRE JUH3

**Descrição:** PNEU 1000 - 20 LISO, PARA EIXO DIRECIONAL, COM NO MINIMO 16 LONAS H(146/143) INDICE DE VELOCIDADE J, EXCLUSIVO ME/EPP.

**Estado:** **Cidade:** **Endereço:**

PR Curitiba AV MARECHAL FLORIANO PEIXOTO, 7903

**Nome de Contato:**

KAUE MUNIZ DO AMARAL

**Telefone:**

(41) 3076-7210

**Email:**

autopecaschevromais@hotmail.com

em 15. Pneu 14.00/24 16 lonas

R\$2.272,00

Quantidade	Descrição	Observação
1 Unidade	Pneu 14.00/24 16 lonas	

**Preço (ComprasNet) 1: Preço do Fornecedor Vencedor**

R\$2.272,00

**Órgão:** MINISTÉRIO DA DEFESA

Comando do Exército

Comando Militar do Nordeste

COMANDO DO 1º GRUPOAMENTO DE ENGENHARIA

2ª Batalhão de Engenharia de Construção

**Data:** 30/07/2019 09:02

**Modalidade:** Pregão Eletrônico

**SRP:** SIM

**Identificação:** NºPregão:32018 / UASG:160203

**Lote/Item:** /19

**Ata:** [Link Ata](#)

**Fonte:** www.comprasgovernamentais.gov.br

**Quantidade:** 23

**Unidade:** UNIDADE

**UF:** PI

**Objeto:** Aquisição de pneus, câmaras de ar, protetores, baterias, óleos lubrificantes, graxas e aditivos, conforme condições, quantidades, exigências e estimativas, inclusive as encaminhadas pelos órgãos e entidades participantes (quando for o caso), estabelecidas neste instrumento.

**Descrição:** PNEU VEÍCULO AUTOMOTIVO - Pneu 14.00x24 (RADIAL) Índice de carga:163/166 - Motoniveladora, com certificação pelo INMETRO e normas da ABNT vigentes.

**CatMat:** 31291 - PNEU VEÍCULO AUTOMOTIVO, PNEU - VEICULO AUTOMOTIVO NOME

CNPJ RAZÃO SOCIAL DO FORNECEDOR VALOR DA PROPOSTA FINAL

29.259.420/0001-79 EL ELYON PNEUS EIRELI - ME

R\$2.272,00

\* VENCEDOR \*

**Marca:** FORERUNNER

**Fabricante:** Qingdao Qintang Tyre Co., Ltd.

**Modelo:** G2/L2

**Descrição:** Pneu 14.00x24 (RADIAL) Índice de carga:163/166 - 16 Lonas, Motoniveladora, com certificação pelo INMETRO e normas da ABNT vigentes.

**Endereço:**

08.924.163/0001-72 L. DE F. VIANA POSTO DE LAVAGEM - ME

R\$2.272,90

**Marca:** MAGNUM TIRES

**Fabricante:** MAGNUM TIRES

**Modelo:** 14.00X24 16 LONAS

**Descrição:** Pregão nº 32018 (SRP) Item: 19 - PNEU VEÍCULO AUTOMOTIVO Tratamento Diferenciado: - Aplicabilidade Decreto /174: Não Aplicabilidade Margem de Preferência: Não Descrição: Pneu 14.00x24 (RADIAL) Índice de carga:163/166 - Motoniveladora, com certificação pelo INMETRO e normas da ABNT vigentes.

**Endereço:** AV. HOMERIO CASTELO BRANCO, 2511 (96) 0822-14295 **Telefone:** R\$2.298,00

19.939.653/0001-69 BRUNA KAROLINY FERREIRA AMORIM DE BRITO 02595343319  
**Marca:** MAGGION  
**Fabricante:** MAGGION  
**Modelo:** PEÇAS DE REPOSIÇÃO POR ITEM  
**Descrição:** Pneu 130C x 24, índice de carga 113, índice de velocidade A3, profundidade de sulcos no mínimo de 23 mm, 12 lonas, código de aplicação: G 2, com certificação pelo INMETRO e normas da ABNT vigentes.

19.116.488/0001-45 PARTS LUB DISTRIBUIDORA E SERVIÇOS EIRELI - EPP  
**Marca:** PIRELLI  
**Fabricante:** PIRELLI  
**Modelo:** P114  
**Descrição:** Pneu 14 00x24 (RADIAL) índice de carga 156 - Motor: veladora, com certificação pelo INMETRO e normas da ABNT vigentes.

69.921.172/0001-45 ACGSTINHO COELHO DE BRITO - EPP  
**Estado:** SP **Cidade:** CARAPICUABA **Endereço:** RUA ANTONIA FERREIRA TOULANDE, 230 **Telefone:** (11) 4132-8535 **Email:** carastho@gmail.com R\$2.700,00

19.707.234 0001-39 CLEIDE APARECIDA DOS SANTOS FRANÇA MIRANDA - EPP  
**Estado:** PI **Cidade:** TERESINA **Endereço:** F 56, 2450 **Telefone:** (85) 3027-5000 R\$4.449,00

19.638.665/0001-05 CPA - COMERCIAL IMPORTADORA DE PEÇAS, TDA  
**Marca:** PIRELLI  
**Fabricante:** PIRELLI  
**Modelo:** EXT 007  
**Descrição:** Pneu 14 00x24 (RADIAL) índice de carga 156 - 16 lonas, Motor: veladora, com certificação pelo INMETRO e normas da ABNT vigentes. Nota: ABRIL (REPOSICIONAMENTO) - RMT00 (os pneus substituídos são novos de primeira linha com certificação do fabricante, garantia de 65 anos contra o risco de desmontagem e que atenda a todas as exigências do edital).

19.366.229/0001-71 ELIANE CRISTINA CANDIDA DA SILVA - EPP  
**Marca:** ADELIS A BRCC  
**Fabricante:** ADELIS A BRCC  
**Modelo:** ADELIS A BRCC  
**Descrição:** Pneu 14 00x24 (RADIAL) índice de carga 156 - Motor: veladora, com certificação pelo INMETRO e normas da ABNT vigentes.

09.017.325/0001-51 CHEVROCHMAIS - COMERCIO DE PEÇAS, ACESSÓRIOS E LUBRIFICAN  
**Estado:** SP **Cidade:** CARAPICUABA **Endereço:** R. PARANÁ DIR. REGINA, 114 **Telefone:** (11) 4193-8816 **Email:** contato@chevrochmais.com.br R\$5.649,75

09.017.325/0001-51 CHEVROCHMAIS - COMERCIO DE PEÇAS, ACESSÓRIOS E LUBRIFICAN  
**Estado:** SP **Cidade:** CARAPICUABA **Endereço:** R. PARANÁ DIR. REGINA, 114 **Telefone:** (11) 4193-8816 **Email:** contato@chevrochmais.com.br R\$5.649,75

09.017.325/0001-51 CHEVROCHMAIS - COMERCIO DE PEÇAS, ACESSÓRIOS E LUBRIFICAN  
**Estado:** SP **Cidade:** CARAPICUABA **Endereço:** R. PARANÁ DIR. REGINA, 114 **Telefone:** (11) 4193-8816 **Email:** contato@chevrochmais.com.br R\$5.649,75

09.017.325/0001-51 CHEVROCHMAIS - COMERCIO DE PEÇAS, ACESSÓRIOS E LUBRIFICAN  
**Estado:** SP **Cidade:** CARAPICUABA **Endereço:** R. PARANÁ DIR. REGINA, 114 **Telefone:** (11) 4193-8816 **Email:** contato@chevrochmais.com.br R\$5.649,75

CNPJ	RAZÃO SOCIAL DO FORNECEDOR	VALOR DA PROPOSTA FINAL
94.510.682/0001-26	MODELO PNEUS LTDA	R\$5.568,00

**Marca:** GOODYEAR

**Fabricante:** GOODYEAR DO BRASIL

**Modelo:** S3-2B S2 17TL

**Descrição:** Dessorção, Pneu 14.00x24 (RADIAL) (Índice de carga: 163/166 - Motor: niveladora), com certificação pelo INMETRO e normas da ABNT vigentes. **MARCA:** A. GOODYEAR **MODELO:** S3-2B S2 17TL **CONDIÇÕES COMERCIAIS:** validade da proposta: 90 (noventa) dias a partir da data de sua apresentação; prazo de entrega: 15 (quinze) dias corridos, contados do recebimento nota de empenho, em fatura única; Prazo: DIF - em local determinado na nota de empenho; Prazo de pagamento: 30 (trinta) dias, contados da apresentação da Nota Fiscal/Fatura contendo o detalhamento dos serviços executados e os materiais entregados, através de ordem bancária, para crédito em banco; Agência e conta corrente indicadas pelo contratado; (Garantia: Pneu 05 (cinco) anos, câmaras de ar e protetores 03 (três) anos, contados da data de entrega da mercadoria, contra defeitos de fabricação.

**Estado:** RS **Cidade:** Bento Gonçalves **Endereço:** P. MALHADA CASTELO BRANCO, 66 **Nome de Contato:** Igaíse Luíndev Cocon **Telefone:** (54) 3455-0500 **Email:** modelopneus@modelopneus.com.br

21.195.442/0001-00	MSM COMERCIO VAREJISTA DE PNEUS LTDA	R\$8.000,00
--------------------	--------------------------------------	-------------

**Marca:** PIRELLI

**Fabricante:** PIRELLI PNEUS

**Modelo:** RM100

**Descrição:** Pneu 14.00x24 (RADIAL) (Índice de carga: 163/166 - Motor: niveladora), com certificação pelo INMETRO e normas da ABNT vigentes.

**Estado:** PA **Cidade:** Belém **Endereço:** AV. VISCONDE DE SOUZA FRANCO, 609 **Nome de Contato:** Simone Marques Das de Moraes **Telefone:** (91) 3222-1306 **Email:** simone@adura.com.br

28.288.795/0001-38	J. ALFANO COMERCIAL E SERVIÇOS EIRELI - ME	R\$10.771,20
--------------------	--	--------------

**Marca:** GOODYEAR

**Fabricante:** GOODYEAR

**Modelo:** GOODYEAR

**Descrição:** Pneu 14.00x24 (RADIAL) (Índice de carga: 163/166 - 16 Lonas) Motor: niveladora, com certificação pelo INMETRO e normas da ABNT vigentes. Catende nos rigorosamente todas as exigências do edital validade da proposta 60 dias, marca/fabricante: GOODYEAR

**Endereço:**

Item 16 - Pneu 14.9/26 Dianteiro Agrícola 12 lonas

R\$2.009,56

Quantidade	Descrição	Observação
1 Unidade	Pneu 14.9/26 Dianteiro Agrícola 12 lonas	

**Preço (ComprasNet) 1: Mediana das Propostas Finais**

R\$2.009,56

**Órgão:** PREFEITURA DE PATO BRANCO

**Data:** 14/06/2018 09:02

**Objeto:** A presente licitação tem por objeto a Implantação de Registro de Preços para futura e eventual aquisição de pneus novos, câmaras de ar e protetores para os veículos, máquinas e equipamentos da frota municipal para atender às necessidades Administração Municipal.

**Modalidade:** Pregão Eletrônico

**SRP:** SIM

**Identificação:** NºPregão:102018 - UASG:450996

**Lote/Item:** /41

**Ata:** [Link Ata](#)

**Descrição:** PNEU VEÍCULO MILITAR - Pneu 14.9/26. Nas seguintes especificações mínimas: produto novo, original de fábrica, agrícola 12 lonas.

**Adjudicação:** 05/07/2018 13:57

**CatMat:** 93122 - PNEU VEÍCULO MILITAR - PNEU DIAGONAL - VEÍCULO MILITAR NOME

**Homologação:** 18/07/2018 13:48

**Fonte:** [www.comprasgovernamentais.gov.br](http://www.comprasgovernamentais.gov.br)

**Quantidade:** 4

**Unidade:** Un

**UF:** PR

CNPJ	RAZÃO SOCIAL DO FORNECEDOR	VALOR DA PROPOSTA FINAL
08.998.979/0001-40	CARGA SUL COMERCIO DE PNEUS EIRELI - EPP	R\$1.438,00
* VENCEDOR *		

**Marca:** GOODYEAR  
**Modelo:** DYNA TORQUE II  
**Fabricante:** TITAN/GOODYEAR  
**Descrição:** PNEU TORQUE II 12L  
**Endereço:** Pneu 14.9.26. Nas seguintes especificações mínimas: produto novo, original de fábrica, agrícola, 12 lonas, VALIDADE DA PROPOSTA 60 DIAS

**Endereço:** R\$1.445,00  
**Marca:** GOODYEAR  
**Fabricante:** TITAN  
**Modelo:** DYNA TORQUE II  
**Descrição:** PNEUS DE FABRICAÇÃO NACIONAL CERTIFICADOS PELO INMETRO, COM GARANTIA DE 5 ANOS  
**Estado:** SC  
**Cidade:** Xaximere  
**Endereço:** R BARAO DO RIO BRANCO, 265  
**Telefone:** (49) 3433-6362

**Endereço:** R\$1.530,00  
**Marca:** TITAN  
**Fabricante:** BRASIL  
**Modelo:** R1  
**Descrição:** Pneu 14.9.26. Nas seguintes especificações mínimas: produto novo, original de fábrica, agrícola, 12 lonas.

**Endereço:** R\$1.870,00  
**Marca:** FIRESTONE  
**Fabricante:** FIRESTONE  
**Modelo:** sat 237  
**Descrição:** DEOLARA para os fins de direito, e sob as penas da Lei, na qualidade de Proponente do procedimento licitatório supra citado, que nossos produtos (pneus) são de 1ª linha com borracha de primeiro uso e atendem todos os quesitos de controle de qualidade e devidamente certificados, e de que todos os nossos cotados atendem as normas da ABNT (Associação Brasileira de Normas Técnicas) - NBR 5331, NBR 5087, NBR 5088, atendendo integralmente as normas técnicas brasileiras vigentes, emanadas do competente órgão fiscalizador e certificador, com avaliação de institutos acreditados pelo INMETRO e cumprem as normas, tais como: C Regulamento Técnico RTQ 41, e Portaria INMETRO nº 5, de 14 de janeiro de 2000 e a Norma INMETRO - MEDDUA-044, de julho de 2000. DEOLARA que oferecemos garantia a todos os produtos oferecidos pela empresa acima mencionada perante a entidade contratante DEOLARA ainda que Nosso s Pneus Ofertados Serão Entregues Com Um Prazo máximo De 6 (seis) meses do fabricagão e que disponibilizamos de suporte técnico em todo o território nacional al para as marcas de pneus cotadas. DEOLARA, também que disponibilizamos de garantia para os produtos ofertados contra defeitos de fabricagão, processo ou modo de obra, durante o período de: Pneus: 05 (cinco) anos - Câmaras de Ar: 03 (três) anos - Protetores: 03 (três) anos E que oferecemos garantia a todos os produtos oferecidos pela empresa mencionada perante a entidade contratante A EMPRESA DE COMPROMISSO: EMI: se por ventura algum produto apresentar qualquer defeito ou imperfeição ou não satisfizer ao padrão exigido, substituí-lo no prazo máximo de 48 (quarenta e oito) horas contadas de comunicação feita pelo responsável do Departamento de Compras.

**Endereço:** R\$2.000,00  
**Marca:** PIRELLI  
**Fabricante:** PIRELLI PNEUS LTDA  
**Modelo:** TM 95  
**Descrição:** Pneu 14.9.26. Nas seguintes especificações mínimas: produto novo, original de fábrica, agrícola, 12 lonas. Com garantia de fábrica de 05 (cinco) anos contra defeitos de fabricagão, validade da proposta de 60 (sessenta) dias, contados a partir da data da sessão publica do Pregão.

**Endereço:** R\$2.019,12  
**Marca:** FORBUNNER R1  
**Fabricante:** FORBUNNER R1  
**Modelo:** FORBUNNER R1  
**Descrição:** Pneu 14.9.26. Nas seguintes especificações mínimas: produto novo, original de fábrica, agrícola, 12 lonas.

**Endereço:** R\$2.027,76  
**Marca:** FORBUNNER  
**Fabricante:** FORBUNNER  
**Modelo:** R1  
**Descrição:** Pneu 14.9.26. Nas seguintes especificações mínimas: produto novo, original de fábrica, agrícola, 12 lonas.

**Endereço:** R\$2.222.243/0001-32  
**Marca:** FORBUNNER  
**Fabricante:** FORBUNNER  
**Modelo:** R1  
**Descrição:** Pneu 14.9.26. Nas seguintes especificações mínimas: produto novo, original de fábrica, agrícola, 12 lonas.

**Endereço:** R\$2.222.243/0001-32  
**Marca:** FORBUNNER  
**Fabricante:** FORBUNNER  
**Modelo:** R1  
**Descrição:** Pneu 14.9.26. Nas seguintes especificações mínimas: produto novo, original de fábrica, agrícola, 12 lonas.

CNPJ	RAZÃO SOCIAL DO FORNECEDOR	VALOR DA PROPOSTA FINAL
19.527.705/0001-90	ALLAN GEOVANI DISSENHA - EIRELI - ME	R\$2.087,40

**Marca:** forerunner  
**Fabricante:** forerunner  
**Modelo:** r-1

**Descrição:** Pneu 14.9.25. Nas seguintes especificações mínimas: produto novo, original de fábrica, agrícola, 12 lonas.

Estado:	Cidade:	Endereço:	Nome de Contato:	Telefone:	Email:
PR	Corinto	R. EVARISTO DA VELOA, 2100	Allan Geovani Dissenha	(41) 3026-1355	agdidistribuidora@gmail.com

20.122.244/0001-54	LUDA PNEUS LTDA - FPP	R\$2.380,00
--------------------	-----------------------	-------------

**Marca:** FIRESTONE

**Fabricante:** BRIDGESTONE DO BRASIL S/A

**Modelo:** SAT 23G R1 12 LONAS

**Descrição:** Descrição: Pneu 14.9.25. Nas seguintes especificações mínimas: produto novo, original de fábrica, agrícola, 12 lonas. MARCA: FIRESTONE. MODELO: SAT 23G R1 12 LONAS. Condições Comerciais: Validade da proposta: 60(sessenta) dias, contados a partir da data da sessão pública do pregão. Prazo de entrega: 05(cinco) dias, contados a partir do recebimento da Nota de Empenho. Frete: CIF - em local determinado pelo Município de Pato Branco/PR. Prazo de pagamento: 15º dia útil mês após a entrega do objeto, mediante certificação de entrega da Comissão de Recebimento de Bens e Serviços da secretaria requisitante e do gestor da Ata de Registro de Preços, bem como a apresentação da respectiva Nota Fiscal. Garantia: pneus 05(cinco) anos, câmaras de ar e protetores 03(três) anos, contados da data de entrega da mercadoria, contra defeitos de fabricação.

Estado:	Cidade:	Endereço:	Nome de Contato:	Telefone:	Email:
RS	Bento Gonçalves	R. OLAVO BILAC, 1133	Marcela Cecconi	(54) 3055-2004	ventas@ludapneus.com.br

12.437.405-0001-70	AUX TELECOM E SERVIÇOS COMERCIAIS LTDA - ME	R\$2.468,70
--------------------	---	-------------

**Marca:** GRIPKING AMAZON

**Fabricante:** GRIPKING AMAZON

**Modelo:** GRIPKING AMAZON TT

**Descrição:** Pneu 14.9.25 12PR GRIPKING AMAZON TT

Endereço:	Telefone:	Email:
R. ELIO CRAMEL, 28	(51) 2450-8411	auxcomercio@zyano.com.br

#### Item 17: PNEU 14.9/28 TRASEIRO AGRÍCOLA 12 Lonas

R\$2.174,24

Quantidade	Descrição	Observação
1 Unidade	PNEU 14.9/28 TRASEIRO AGRÍCOLA 12 Lonas	

#### Preço (ComprasNet) 1: Mediana das Propostas Finais

R\$2.174,24

**Órgão:** MINISTÉRIO DA DEFESA

Comando do Exército

Comando Militar da Amazônia

2º Grupamento de Engenharia e de Construção

6ª Batalhão de Engenharia de Construção

**Objeto:** Aquisição de pneus, baterias e materiais diversos de manutenção e elétrica automotiva.

**Descrição:** PNEU VEÍCULO AUTOMOTIVO - PNEU 14.9 X 28 DIRECIONAL COM CAMARA (TRATOR AGRÍCOLA DIANTEIRO); PNEU 14.9X28 ÍNDICE DE CARGA 121, ÍNDICE DE VELOCIDADE A7, PROFUNDIDADE DE SULCOS NO MÍNIMO DE 34 MM APLICAÇÃO P-1, 10 LONAS, COM CERTIFICAÇÃO PELO INMETRO E NORMAS DA ABNT VIGENTES.

**CatMat:** 31291 - PNEU VEÍCULO AUTOMOTIVO, PNEU - VEÍCULO AUTOMOTIVO NOME

**Data:** 09/07/2019 10:01

**Modalidade:** Pregão Eletrônico

**SRP:** SIM

**Identificação:** N°Pregão:92016 / UASG 150171

**Lote/Item:** 1/279

**Ata:** [Link Ata](#)

**Fonte:** [www.comprasgovernamentais.gov.br](http://www.comprasgovernamentais.gov.br)

**Quantidade:** 12

**Unidade:** Unidade

**UF:** PA

CNPJ	RAZÃO SOCIAL DO FORNECEDOR	VALOR DA PROPOSTA FINAL
13.365.229/0001-71	ELAINE CRISTINA CANDIDA DA SILVA - EPP	R\$1.895,00

\* VENCEDOR \*

**Marca:** MALHOTRA R-1

**Fabricante:** MALHOTRA R-1

**Modelo:** MALHOTRA R-1

**Descrição:** PNEU 14.9 X 28 DIRECIONAL COM CAMARA (TRATOR AGRÍCOLA DIANTEIRO); PNEU 14.9X28 ÍNDICE DE CARGA 121, ÍNDICE DE VELOCIDADE A7, PROFUNDIDADE DE SULCOS NO MÍNIMO DE 34 MM APLICAÇÃO P-1, 10 LONAS, COM CERTIFICAÇÃO PELO INMETRO E NORMAS DA ABNT VIGENTES.

CNPJ

RAZÃO SOCIAL DO FORNECEDOR

VALOR DA PROPOSTA FINANCIA

Estado: SP Cidade: Carapicuíba Endereço: R FARAHA DIB BECHARA, 14 Telefone: (11) 4193-5616 Email: consaltecbarueri@terra.com.br

Item 18: Pneu 17,5/25 com Câmara E-3/L-3 R\$1.887,00

Marca: Amazon Modelo: Giking TT Fabricante: Amazon

Descrição: PNEU 14.9 X 28 DIRECIONAL COM CÂMARA (TRATOR AGRÍCOLA DIANTEIRO), PNEU 14.9X28 ÍNDICE DE CARGA 121, ÍNDICE DE VELOCIDADE A7, PROFUNDIDADE DE SULCOS NO MÍNIMO DE: 34 MM APLICAÇÃO R-1,10LONAS, COM CERTIFICAÇÃO PELO INMETRO E NORMAS DA ABNT VIGENTES.

Endereço: R FELIX CRAME, 25 Telefone: (21) 2456-8415 Email: ajxcomercial@yanga.com.br

Item 19: 20.063.556/0001-34 AUTOLUK - COMERCIO DE PNEUMÁTICOS E PECAS LTDA - EPP R\$2.139,48

Estado: PR Cidade: Curitiba Endereço: R CORONEL LUIZ JOSE DOS SANTOS, 1141 Telefone: (41) 3277-2976 Email: rempel@uol.com.br

Item 20: 24.222.243/0001-32 RAFABEL GUSTAVO DE LARA DISTRIBUIDORA EIRELI - ME R\$2.209,00

Marca: FORBURNER R1 Fabricante: FORBURNER R1 Modelo: R1

Descrição: PNEU 14.9 X 28 DIRECIONAL COM CÂMARA (TRATOR AGRÍCOLA DIANTEIRO), PNEU 14.9X28 ÍNDICE DE CARGA 121, ÍNDICE DE VELOCIDADE A7, PROFUNDIDADE DE SULCOS NO MÍNIMO DE: 34 MM APLICAÇÃO R-1,10LONAS, COM CERTIFICAÇÃO PELO INMETRO E NORMAS DA ABNT VIGENTES.

Endereço: R BARÃO DO RIO BRANCO, 522 Telefone: (41) 33709-4747 Email: RAFAELGUSTAVO@CLARA@HOTMAIL.COM

Item 21: 19.176.488/0001-45 PARTS LUB DISTRIBUIDORA E SERVIÇOS EIRELI - EPP R\$3.382,94

Estado: SP Cidade: Carapicuíba Endereço: R ANGELA PERIOTO TOLAINI, 280 Telefone: (11) 4182-8639 Email: partsubt1@gmail.com

Item 22: 49.743.602/0001-28 ALL-TRACK PECAS E LUBRIFICANTES EIRELI - EPP R\$4.999,99

Marca: Pirelli Fabricante: Pirelli Modelo: Pirelli

Descrição: PNEU 14.9 X 28 DIRECIONAL COM CÂMARA (TRATOR AGRÍCOLA DIANTEIRO) (UND) PNEU 14.9X28 ÍNDICE DE CARGA 121, ÍNDICE DE VELOCIDADE A7, PROFUNDIDADE DE SULCOS NO MÍNIMO DE: 34 MM APLICAÇÃO R-1,10LONAS, COM CERTIFICAÇÃO PELO INMETRO E NORMAS DA ABNT VIGENTES.

Endereço: R LAUDÉLINO FREIRE, 166 Telefone: (11) 09876-4866 Email: ALLTRACK@ALLTRACKCOMERCIAL.COM.BR

Item 23: Pneu 17,5/25 com Câmara E-3/L-3 R\$2.938,48

Quantidade: 1 Unidade

Descrição: Pneu 17,5/25 com Câmara E-3/L-3

Preço (Compressed): Média das 5 Melhores Propostas Finais R\$2.938,48

Observação:

<b>Orgão:</b> MINISTÉRIO DA DEFESA	<b>Comando Militar da Amazônia</b>
<b>Objeto:</b> Registro de preços para aquisição de Pneu para equíparentes de engenharia	<b>Comando Militar da Amazônia</b>
	2º Grupamento de Engenharia de Construção
	Estabulhão de Engenharia de Construção
<b>CatMat:</b> 93122 - PNEU VEICULO MILITAR PNEU DIAGONAL - VEICULO MILITAR	<b>NOME</b>
	Quantidade: 30
	Unidade: UNP
	UF: RO
<b>Data:</b> 15/10/2018 09:48	<b>Modalidade:</b> Pregão Eletrônico
	<b>SRP:</b> SIM
	<b>Identificação:</b> Pregão 072018 - 4 AS01 60348
	<b>Lote/Item:</b> 05
	<b>Ata:</b> Link Ata
<b>Adjudicação:</b> 17/10/2018 12:03	<b>Fonte:</b> www.comprasgovernamentais.gov.br
<b>Homologação:</b> 17/10/2018 15:03	<b>Quantidade:</b> 30
	<b>Unidade:</b> UNP
	<b>UF:</b> RO
<b>VALOR DA PROPOSTA FINAL</b>	<b>RAZÃO SOCIAL DO FORNECEDOR</b>
<b>GNPJ</b>	<b>RAZÃO SOCIAL DO FORNECEDOR</b>

04.214.987/000-798	JAPURA PNEUS LTDA	* VENCEDOR *
<b>Estado:</b> RO	<b>Cidade:</b> Rio de Janeiro	<b>Nome de Contato:</b> B RAIMUNDO DANTAS DE LIMA
<b>Endereço:</b>	<b>Endereço:</b>	<b>Telefone:</b> (92) 3542-1318
<b>Email:</b> japurapneus@japura.com.br	<b>Email:</b>	<b>Telefone:</b>
<b>R\$2.700,00</b>		
<b>Descrição:</b> PNEU VEICULO MILITAR - Pneu novo para Carregadeira sobre rodas sem câmbio, medida 7,5-25, banda de rodagem L3, mínimo de 16 lonas, estrutura DiagonAL, 4 (quatro) anos e 6 (seis) meses de validade a contar da data de entrega. Ref: GODDYBAR, PIRELLI, FIRESTONE, MICHELIN, CONTINENTAL		
<b>Modelo:</b> L3		
<b>Fabricante:</b> DURAR, F		
<b>Marca:</b> DURABLE		
<b>Objeto:</b> Registro de preços para aquisição de Pneu para equíparentes de engenharia		

19.116.488/000-45	PARTS LUB DISTRIBUIDORA E SERVICOS PIRRLI - EPP	
<b>Estado:</b> RO	<b>Cidade:</b> Rio de Janeiro	<b>Nome de Contato:</b> B RAIMUNDO DANTAS DE LIMA
<b>Endereço:</b>	<b>Endereço:</b>	<b>Telefone:</b> (92) 3542-1318
<b>Email:</b> japurapneus@japura.com.br	<b>Email:</b>	<b>Telefone:</b>
<b>R\$2.949,92</b>		
<b>Descrição:</b> Pneu novo para Carregadeira sobre rodas sem câmbio, medida 7,5-25, banda de rodagem L3, mínimo de 16 lonas, estrutura DiagonAL, 4 (quatro) anos e 6 (seis) meses de validade a contar da data de entrega. Ref: GODDYBAR, PIRELLI, FIRESTONE, MICHELIN, CONTINENTAL		
<b>Modelo:</b> L3		
<b>Fabricante:</b> DURAR, F		
<b>Marca:</b> DURABLE		
<b>Objeto:</b> Registro de preços para aquisição de Pneu para equíparentes de engenharia		

14.894.901/000-10	SANA AUTO PECAS LTDA - EPP	
<b>Estado:</b> SP	<b>Cidade:</b> Carapicuíba	<b>Nome de Contato:</b> ANANGELA PERIGO TOLIANE, 200
<b>Endereço:</b>	<b>Endereço:</b>	<b>Telefone:</b> (11) 4182-8539
<b>Email:</b> sg@mail.com	<b>Email:</b>	<b>Telefone:</b>
<b>R\$2.950,00</b>		
<b>Descrição:</b> Pneu novo para Carregadeira sobre rodas, sem câmbio, medida 7,5-25, banda de rodagem L3, mínimo de 16 lonas, estrutura DiagonAL, 4 (quatro) anos e 6 (seis) meses de validade a contar da data de entrega. Ref: GODDYBAR, PIRELLI, FIRESTONE, MICHELIN, CONTINENTAL		
<b>Modelo:</b> PNEU		
<b>Fabricante:</b> WESTLAKE		
<b>Marca:</b> WESTLAKE		
<b>Objeto:</b> Registro de preços para aquisição de Pneu para equíparentes de engenharia		

15.806.894 0001-41	33M IMPORTAÇÃO, EXPORTAÇÃO E COMERCIALIZAÇÃO DE ACESSÓ	
<b>Estado:</b> AM	<b>Cidade:</b> Manaus	<b>Nome de Contato:</b> Alexandre dos Santos
<b>Endereço:</b>	<b>Endereço:</b>	<b>Telefone:</b> (91) 3973-9880
<b>Email:</b> sanzadistribuidora.com	<b>Email:</b>	<b>Telefone:</b>
<b>R\$2.980,00</b>		
<b>Descrição:</b> Pneu novo para Carregadeira sobre rodas, sem câmbio, medida 7,5-25, banda de rodagem L3, mínimo de 16 lonas, estrutura DiagonAL, 4 (quatro) anos e 6 (seis) meses de validade a contar da data de entrega. Ref: GODDYBAR, PIRELLI, FIRESTONE, MICHELIN, CONTINENTAL		
<b>Modelo:</b> L3		
<b>Fabricante:</b> WESTLAKE		
<b>Marca:</b> WESTLAKE		
<b>Objeto:</b> Registro de preços para aquisição de Pneu para equíparentes de engenharia		

13.366.229/0001-71	ELAINE CRISTINA CANDIDA DA SILVA - EPP	
<b>Estado:</b> RO	<b>Cidade:</b> Vilhena	<b>Nome de Contato:</b> Luciano Aguiar de Paoli
<b>Endereço:</b>	<b>Endereço:</b>	<b>Telefone:</b> (69) 3322-2725
<b>Email:</b> gbuinimportad@igoi.com	<b>Email:</b>	<b>Telefone:</b>
<b>R\$3.112,50</b>		
<b>Descrição:</b> Pneu novo para Carregadeira sobre rodas, sem câmbio, medida 7,5-25, banda de rodagem L3, mínimo de 16 lonas, estrutura DiagonAL, 4 (quatro) anos e 6 (seis) meses de validade a contar da data de entrega. Ref: GODDYBAR, PIRELLI, FIRESTONE, MICHELIN, CONTINENTAL		
<b>Modelo:</b> OTRMAX		
<b>Fabricante:</b> OTRMAX		
<b>Marca:</b> OTRMAX		
<b>Objeto:</b> Registro de preços para aquisição de Pneu para equíparentes de engenharia		

11.994.044/0001-09 L D DE ANDRADE EIRELI - EPP

R\$3.230,00

**Marca:** TITAN**Fabricante:** TITAN DO BRASIL**Modelo:** PNEU 17.5-25 L3 ND LCM 16 LONAS**Descrição:** Pneu novo para Carregadeira sobre rodas, sem câmara, medida 17.5-25, banda de rodagem L3, mínimo de 16 lonas, estrutura DIAGONAL, 4 (quatro) anos e 6 (seis) meses de validade, a contar da data de entrega. Ref.: GOODYEAR, PIRELLI, FIRESTONE, MICHELIN, CONTINENTAL, similar ou de melhor qualidade.

<b>Estado:</b>	<b>Cidade:</b>	<b>Endereço:</b>	<b>Nome de Contato:</b>	<b>Telefone:</b>	<b>Email:</b>
RO	Ariquemes	R BOTO, 2090	Leandro Dias de Andrade	(69) 3536-7973	rodocartq@gmail.com

09.017.325/0001-51 CHEVROMAIS - COMERCIO DE PECAS, ACESSORIOS E LUBRIFICAN

R\$3.829,82

**Marca:** FORERUNNER E3/L3**Fabricante:** FORERUNNER E3/L3**Modelo:** FORERUNNER E3/L3**Descrição:** Pneu novo para Carregadeira sobre rodas, sem câmara, medida 17.5-25, banda de rodagem L3, mínimo de 16 lonas, estrutura DIAGONAL, 4 (quatro) anos e 6 (seis) meses de validade, a contar da data de entrega. Ref.: GOODYEAR, PIRELLI, FIRESTONE, MICHELIN, CONTINENTAL, similar ou de melhor qualidade.

<b>Estado:</b>	<b>Cidade:</b>	<b>Endereço:</b>	<b>Nome de Contato:</b>	<b>Telefone:</b>	<b>Email:</b>
PR	Curitiba	AV MARECHAL FLORIANO PEIXOTO, 7903	KAUE MUNIZ DO AMARAL	(41) 3076-7210	autopecaschevromais@hotmail.com

05.215.132/0001-54 PEMAZA S/A

R\$3.864,00

**Marca:** Titan**Fabricante:** Titan**Modelo:** Earthomover Traction**Descrição:** Pneu novo para Carregadeira sobre rodas, sem câmara, medida 17.5-25, banda de rodagem L3, mínimo de 16 lonas, estrutura diagonal, 4 (quatro) anos e 6 (seis) meses de validade, a contar da data de entrega. Marca: Titan Modelo: Earthomover Traction 1-) Prazo de entrega do Objeto: Será entregue no prazo máximo de 30 (trinta) dias 2-) Prazo de validade da proposta: É de 60 (sessenta) dias contados da data da sua apresentação 3-) Vigência da Ata: É de 12 (doze) meses, contados a partir da data da sua publicação 4-) Frete CIF ( pago até o destino.) 5-) Já estão inclusos no preço todos os tributos, impostos e despesas de vidas 6-) Condição de pagamento: Será realizado no prazo mínimo de até 30 (trinta) dias 7-) Garantia: Pneus 05 (cinco) anos contra defeito de fabricação contados da data da compra 8-) Os produtos atendem plenamente às normas técnicas nacionais e internacionais de qualidade 9-) Local de entrega: Será entregue na Sede do Órgão, Av. Rogério Weber, nº 1, bairro Militar, Porto Velho/RO CEP 76804-900. 10-) Todos os produtos são novos, de fabricação nacional, sem uso, não reciclados e/ou remoldados 11-) Caso nos seja adjudicado o objeto da presente licitação, nos comprometemos receber a nota de empenho no prazo determinado no Edital, indicado para esse fim o Direto Comercial como responsável legal desta empresa. 12-) Declaramos que estamos de pleno acordo com todas as condições estabelecidas no edital e seus anexos, bem como aceitamos todas as obrigações e responsabilidades especificadas no Termo de Referência. 13-) Declaramos que nos preços cotados estão incluídas todas as despesas que, direta ou indiretamente, fazem parte do presente objeto, tais como gastos da empresa com suporte técnico e administrativo, impostos, seguros, taxas, ou quaisquer outros que possam incidir sobre gastos da empresa, sem quaisquer acréscimos em virtude de expectativa inflacionária e deduzidos os descontos eventualmente concedidos.

<b>Estado:</b>	<b>Cidade:</b>	<b>Endereço:</b>	<b>Nome de Contato:</b>	<b>Telefone:</b>	<b>Email:</b>
RO	Ji-Paraná	AV TRANSCONTINENTAL, 740	Jose Sebastião Carneiro Martins	(69) 3411-4000	pemaza@pemaza.com.br

18.707.234/0001-39 CLEIDE APARECIDA DOS SANTOS FRANGA MIRANDA - EPP

R\$4.657,99

**Marca:** ARMOUR**Fabricante:** ARMOUR**Modelo:** ARMOUR**Descrição:** Pneu novo para Carregadeira sobre rodas, sem câmara, medida 17.5-25, banda de rodagem L3, mínimo de 16 lonas, estrutura DIAGONAL, 4 (quatro) anos e 6 (seis) meses de validade, a contar da data de entrega. •Validade da proposta: 60 dias. •Prazo de garantia: 60 meses. •Marca e Fabricante: ARMOUR**Endereço:**

94.510.682/0001-26 MODELO PNEUS LTDA

R\$4.658,00

**Marca:** FIRESTONE**Fabricante:** Bridgestone do Brasil Indústria e Comércio LTDA**Modelo:** SRG LD L3 16 LONAS**Descrição:** Descrição: Pneu novo para Carregadeira sobre rodas, sem câmara, medida 17.5-25, banda de rodagem L3, mínimo de 16 lonas, estrutura DIAGONAL, 4 (quatro) anos e 6 (seis) meses de validade, a contar da data de entrega. Ref.: GOODYEAR, PIRELLI, FIRESTONE, MICHELIN, CONTINENTAL, similar ou de melhor qualidade. MARCA: FIRESTONE MODELO: SRG LD L3 16 LONAS Condições comerciais: Validade da proposta: 60 (sessenta) dias, a contar da data de sua apresentação. Prazo de entrega: 30 (trinta) dias, contados a partir do recebimento da Nota de Empenho. Frete: CIF - Av. Rogério Weber, nº 1, bairro Militar, Porto Velho/RO, CEP 76804-900. Os materiais deverão ser entregues no horário das 09h00 às 16h00, de segunda-feira à quinta-feira, e das 09h00 às 12h00, às sextas-feiras. Prazo de pagamento: até 30 (trinta) dias, contados a partir da data final do período de adimplemento a que se referir, através de ordem bancária, para crédito em banco, agência e conta corrente indicados pelo contratado. Garantia: Pneus 05(cinco) anos, Câmaras de ar e Protetores 03(três) anos, contados da data de entrega da mercadoria, contra defeitos de fabricação.

<b>Estado:</b>	<b>Cidade:</b>	<b>Endereço:</b>	<b>Nome de Contato:</b>	<b>Telefone:</b>	<b>Email:</b>
RS	Bento Gonçalves	R MAL H A CASTELO BRANCO, 56	Igelso Ludovico Cecon	(54) 3455-6500	modelopneus@modelopneus.com.br

03.983.300/0007-11 FOX PNEUS LTDA

R\$4.832,00



CNPJ

RAZÃO SOCIAL DO FORNECEDOR

VALOR DA PROPOSTA FINAL

**Marca:** PIRELLI**Fabricante:** PIRELLI**Modelo:** RM 99 L3**Descrição:** PNEU 17.5-25, 16 LONAS, L3, DIAGONAL - 5(CINCO) ANOS DE GARANTIA CONTRA DEFEITO DE FABRICAÇÃO, VALIDADE DA PROPOSTA - 60(SESSENTA DIAS)**Estado:**

RO

**Cidade:**

Porto Velho

**Endereço:**

ROD BR 364, SN

**Telefone:**

(69) 33217-3000

28.288.798/0001-38 J. ALFANO COMERCIAL E SERVICOS EIRELI - ME

R\$5.999,99

**Marca:** FORERUNNER IMP**Fabricante:** FORERUNNER IMP**Modelo:** FORERUNNER IMP**Descrição:** Pneu novo para Carregadeira sobre rodas, sem câmara, medida 17.5-25, banda de rodagem L3, mínimo de 16 lonas, estrutura DIAGONAL, 4 (quatro) anos e 6 (seis) meses de validade, a contar da data de entrega. Ref.: GOODYEAR, PIRELLI, FIRESTONE, MICHELIN, CONTINENTAL, similar ou de melhor qualidade. \*atendemos rigorosamente todas as exigencias do edital validade da proposta 60 dias, \*marca/fabricante \*FORERUNNER IMP**Endereço:**

12.437.405/0001-70 AJX TELECOM E SERVICOS COMERCIAIS LTDA - ME

R\$6.000,00

**Marca:** Amazon**Fabricante:** Amazon**Modelo:** NE3 E-3/L-3**Descrição:** Pneu novo para Carregadeira sobre rodas, sem câmara, medida 17.5-25, banda de rodagem L3, mínimo de 16 lonas, estrutura DIAGONAL, 4 (quatro) anos e 6 (seis) meses de validade, a contar da data de entrega. Ref.: GOODYEAR, PIRELLI, FIRESTONE, MICHELIN, CONTINENTAL, similar ou de melhor qualidade.**Endereço:**

R FELIX CRAME, 25

**Telefone:**

(21) 2456-8415

**Email:**

ajxcomercial@yahoo.com.br

Quantidade

Descrição

Observação

1 Unidade

Pneu 175/70 R 14

**Preço (ComprasNet) 1: Mediana das Propostas Iniciais**

R\$398,00

**Órgão:** PODER JUDICIÁRIO

Tribunal Superior do Trabalho

2ª Região/SP

**Data:** 09/10/2018 11:31**Modalidade:** Pregão Eletrônico**SRP:** SIM**Objeto:** Registro de preços para o fornecimento de pneus a serem utilizados nos veículos pertencentes à frota do Tribunal Regional do Trabalho da 2ª Região, conforme especificações contidas no instrumento convocatório..**Identificação:** NºPregão.992018 / UASG.80010**Lote/Item:** 1/1**Ata:** [Link Ata](#)**Descrição:** PNEU VEÍCULO AUTOMOTIVO - Pneu 175/70R14**Adjudicação:** 11/10/2018 18:12**CatMat:** 31291 - PNEU VEÍCULO AUTOMOTIVO , PNEU - VEICULO AUTOMOTIVO NOME**Fonte:** www.comprasgovernamentais.gov.br**Quantidade:** 6**Unidade:** unidade.**UF:** SP

CNPJ

RAZÃO SOCIAL DO FORNECEDOR

VALOR DA PROPOSTA INICIAL

09.072.808/0001-59 XAP COMERCIO, IMPORTACAO E EXPORTACAO EIRELI - ME

R\$256,23

**Marca:** APOLLO**Fabricante:** APOLLO**Modelo:** AMAZER 3G MAXX**Descrição:** Pneu 175/70R14**Endereço:**

13.365.229/0001-71 ELAINE CRISTINA CANDIDA DA SILVA - EPP

R\$276,00

CNPJ

RAZÃO SOCIAL DO FORNECEDOR

VALOR DA PROPOSTA INICIAL

**Marca:** SAILUN SH406  
**Fabricante:** SAILUN SH406  
**Modelo:** SAILUN SH406  
**Descrição:** Pneu 175/70R14

**Estado:** SP      **Cidade:** Carapicuíba      **Endereço:** R FARAH DIB BECHARA, 14      **Telefone:** (11) 4193-5616      **Email:** contaltec.barueri@terra.com.br

43.152.826/0001-89      IMPORTADORA ALVAMAR COMERCIO DE PECAS PARA AUTOS L      R\$394,00

**Marca:** Zetum K26  
**Fabricante:** Zetum K26  
**Modelo:** Zetum K26  
**Descrição:** Pneu 175/70R14

**Estado:** SP      **Cidade:** São Paulo      **Endereço:** R MONSENHOR DE ANDRADE, 134      **Telefone:** (11) 03229-4800

25.294.980/0001-03      MASTER MINAS COMERCIO E SERVICOS LTDA - ME      R\$396,00

**Marca:** MASTERCRAFT  
**Fabricante:** MASTERCRAFT  
**Modelo:** AST  
**Descrição:** Pneu 175/70R14. FABRICANTE: MASTERCRAFT/ MODELO: AST; PRODUTOS NOVOS, NÃO REICLADOS, NÃO REMANUFATURADOS; GARANTIA: 5 ANOS CONTRA DEFEITO DE FABRICAÇÃO; VALIDADE DA PROPOSTA: 60 DIAS; PRAZO DE ENTREGA: 10 DIAS; LOCAL DE ENTREGA: SAO PAULO/SP. IMPOSTOS, ENCARGOS, FRETE E CUSTOS OPERACIONAIS INCLUSOS NO PREÇO OFERTADO. ESTAMOS CIENTES E ACEITAMOS AS CONDIÇÕES DO EDITAL, ESPECIALMENTE AS FIXADAS PARA PAGAMENTO E ENTREGA.

**Endereço:** R VISCONDE DE TAUNAY, 100      **Nome de Contato:** João Paulo      **Telefone:** (31) 3318-9321      **Email:** jpggreco@hotmail.com

22.713.728/0001-01      GIULIA TAMBORRINO EIRELI ME      R\$397,00

**Marca:** BARUM  
**Fabricante:** CONTINENTAL  
**Modelo:** BRILANTS  
**Descrição:** Pneu 175/70R14. VALIDADE DA PROPOSTA 60 DIAS

**Endereço:** R DO GLICERIO, 733      **Telefone:** (11) 5181-7295      **Email:** empenhos@grupotamcar.com.br

19.116.488/0001-45      PARTS LUB DISTRIBUIDORA E SERVICOS EIRELI - EPP      R\$398,00

**Marca:** DUNLOP  
**Fabricante:** DUNLOP  
**Modelo:** SPTRGT1  
**Descrição:** Pneu 175/70R14

**Estado:** SP      **Cidade:** Carapicuíba      **Endereço:** R ANGELA PERIOTO TOLAINE, 230      **Telefone:** (11) 4182-8639      **Email:** partslub1@gmail.com

29.259.420/0001-79      EL ELYON PNEUS EIRELI - ME      R\$420,00  
 \* VENCEDOR \*

**Marca:** TORNEL  
**Fabricante:** Compañía Hulera Tornel, S.A. DE C.V.  
**Modelo:** REAL  
**Descrição:** PNEU 175/70R14

**Endereço:**

00.518.398/0001-52      LUCIANO NOGUEIRA FERREIRA - ME      R\$567,00

**Marca:** WATERFALL  
**Fabricante:** WATERFALL  
**Modelo:** Pneu 175/70R14  
**Descrição:** Pneu 175/70R14

**Endereço:** R DO BUMBA MEU BOI, 121      **Telefone:** (17) 03281-9036      **Email:** ILARIO@ESCRITORIOSAOMATHEUS.COM.BR

09.017.325/0001-51      CHEVROMAIS - COMERCIO DE PECAS, ACESSORIOS E LUBRIFICAN      R\$1.000,00

**Marca:** ZETEX ZT2000  
**Fabricante:** ZETEX ZT2000  
**Modelo:** ZETEX ZT2000  
**Descrição:** Pneu 175/70R14

CNPJ

RAZÃO SOCIAL DO FORNECEDOR

VALOR DA PROPOSTA INICIAL **098**

**Estado:** PR **Cidade:** Curitiba **Endereço:** AV MARECHAL FLORIANO PEIXOTO, 7903  
**Nome de Contato:** KAUE MUNIZ DO AMARAL **Telefone:** (41) 3076-7210 **Email:** autopecaschevromais@hotmail.com

24.222.243/0001-32 RAFAEL GUSTAVO DE LARA DISTRIBUIDORA EIRELI - ME R\$1.000,00

**Marca:** CORDIANT  
**Fabricante:** CORDIANT  
**Modelo:** standart  
**Descrição:** Pneu 175/70R14

**Endereço:** R BARAO DO RIO BRANCO, 322  
**Telefone:** (41) 03209-4247  
**Email:** RAFAELGUSTAVODELARA@HOTMAIL.COM

19.527.705/0001-90 ALLAN GEOVANI DISSENHA - EIRELI - ME R\$1.000,00

**Marca:** cordiant  
**Fabricante:** cordiant  
**Modelo:** cordiant  
**Descrição:** Pneu 175/70R14

**Estado:** PR **Cidade:** Curitiba **Endereço:** R EVARISTO DA VEIGA, 2100  
**Nome de Contato:** Allan Geovani Dissépha **Telefone:** (41) 3086-1355 **Email:** agddistribuidora@gmail.com

Quantidade

Descrição

Observação

1 Unidade

Pneu 175/70 R13

## Preço (ComprasNet) 1: Mediana das Propostas Finais

R\$187,69

**Órgão:** PREF.MUN.DE ITAUNA**Data:** 25/09/2018 08:30

**Objeto:** Aquisição de pneus diversos para serem utilizados nos veículos em uso pela Secretaria Municipal de Infraestrutura e Serviços e pela Secretaria Municipal de Desenvolvimento Econômico e Turismo; conforme descrições constantes neste Anexo, tendo como critério de julgamento o MENOR PREÇO POR ITEM.

**Modalidade:** Pregão Eletrônico**SRP:** NÃO**Identificação:** NºPregão:622018 / UASG:984675**Lote/Item:** /15**Ata:** [Link Ata](#)

**Descrição:** PNEU VEÍCULO AUTOMOTIVO - PNEU VEICULO AUTOMOTIVO, MATERIAL BANDA RODAGEM BORRACHA ALTA RESISTENCIA, TIPO ESTRUTURA CARÇAÇA RADIAL CARACTERISITICA ADICIONAL SEM CAMARA E COM SELO DO INMETRO - 175/70 R13.

**Adjudicação:** 26/09/2018 08:41**Homologação:** 26/09/2018 13:13**Fonte:** www.comprasgovernamentais.gov.br**Quantidade:** 12**Unidade:** UNIDADE**UF:** MG

CNPJ

RAZÃO SOCIAL DO FORNECEDOR

VALOR DA PROPOSTA FINAL

28.888.423/0001-09 CV TYRES EIRELI - ME

R\$167,83

\* VENCEDOR \*

**Marca:** FORCEUM**Fabricante:** ELAGPERDANA TYRES**Modelo:** EXP70

**Descrição:** PNEU VEICULO AUTOMOTIVO, MATERIAL BANDA RODAGEM BORRACHA ALTA RESISTENCIA, TIPO ESTRUTURA CARÇAÇA RADIAL CARACTERISITICA ADICIONAL SEM CAMARA E COM SELO DO INMETRO - 175/70 R13.

**Endereço:**

07.620.907/0001-00 JRS PNEUS LTDA - EPP

R\$167,83

**Marca:** BARUM BRILLANTIS**Fabricante:** BARUM BRILLANTIS**Modelo:** BARUM BRILLANTIS

**Descrição:** PNEU VEICULO AUTOMOTIVO, MATERIAL BANDA RODAGEM BORRACHA ALTA RESISTENCIA, TIPO ESTRUTURA CARÇAÇA RADIAL CARACTERISITICA ADICIONAL SEM CAMARA E COM SELO DO INMETRO - 175/70 R13.

CNPJ

RAZÃO SOCIAL DO FORNECEDOR

VALOR DA PROPOSTA FINAL **099****Estado:**  
MG**Cidade:**  
Ponte Nova**Endereço:**  
R ABDALA FELICIO, 262**Telefone:**  
(31) 3817-2414

09.072.808/0001-59 XAP COMERCIO, IMPORTACAO E EXPORTACAO EIRELI - ME

R\$175,60

**Marca:** APOLLO**Fabricante:** APOLLO**Modelo:** AMAZER 3G MAXX**Descrição:** PNEU VEICULO AUTOMOTIVO, MATERIAL BANDA RODAGEM BORRACHA ALTA RESISTENCIA, TIPO ESTRUTURA CARCAÇA RADIAL CARACTERISITICA ADICIONAL SEM CAMARA E COM SELO DO INMETRO - 175/70 R13.**Endereço:**

19.116.488/0001-45 PARTS LUB DISTRIBUIDORA E SERVICOS EIRELI - EPP

R\$199,78

**Marca:** DUNLOP**Fabricante:** DUNLOP**Modelo:** TOURING**Descrição:** PNEU VEICULO AUTOMOTIVO, MATERIAL BANDA RODAGEM BORRACHA ALTA RESISTENCIA, TIPO ESTRUTURA CARCAÇA RADIAL CARACTERISITICA ADICIONAL SEM CAMARA E COM SELO DO INMETRO - 175/70 R13.**Estado:**

SP

**Cidade:**

Carapicuíba

**Endereço:**

R ANGELA PERIOTO TOLAINE, 230

**Telefone:**

(11) 4182-8639

**Email:**

partslub1@gmail.com

29.259.420/0001-79 EL ELYON PNEUS EIRELI - ME

R\$199,85

**Marca:** TORNEL**Fabricante:** Companhia Hulera Tornel, S.A. DE C.V.**Modelo:** CLASSIC**Descrição:** PNEU VEICULO AUTOMOTIVO, MATERIAL BANDA RODAGEM BORRACHA ALTA RESISTENCIA, TIPO ESTRUTURA CARCAÇA RADIAL CARACTERISITICA ADICIONAL SEM CAMARA E COM SELO DO INMETRO - 175/70 R13.**Endereço:**

09.017.325/0001-51 CHEVROMAIS - COMERCIO DE PECAS, ACESSORIOS E LUBRIFICAN

R\$215,56

**Marca:** KELLY EDGE**Fabricante:** KELLY EDGE**Modelo:** KELLY EDGE**Descrição:** PNEU VEICULO AUTOMOTIVO, MATERIAL BANDA RODAGEM BORRACHA ALTA RESISTENCIA, TIPO ESTRUTURA CARCAÇA RADIAL CARACTERISITICA ADICIONAL SEM CAMARA E COM SELO DO INMETRO - 175/70 R13.**Estado:**

PR

**Cidade:**

Curitiba

**Endereço:**

AV MARECHAL FLORIANO PEIXOTO, 7903

**Nome de Contato:**

KAUE MUNIZ DO AMARAL

**Telefone:**

(41) 3076-7210

**Email:**

autopecaschevromais@hotmail.com

**Quantidade****Descrição****Observação**

1 Unidade

Pneu 185 R 14

**Preço (ComprasNet) 1: Mediana das Propostas Finais****R\$295,75****Órgão:** MINISTÉRIO DA EDUCAÇÃO

Universidade Tecnológica Federal do Paraná

Campus Santa Helena Universidade Tecnológica Federal do Paraná

**Objeto:** Aquisição de ferramentas para o Curso de Agronomia e pneus para a frota de veículos.**Descrição:** PNEU VEÍCULO AUTOMOTIVO - Pneu Aro 14, Medida 185r14, Índice De Carga E Velocidade 102/100n, Compatível Com Veiculo Kombi.**CatMat:** 31291 - PNEU VEÍCULO AUTOMOTIVO, PNEU - VEICULO AUTOMOTIVO NOME**Data:** 27/08/2018 09:00**Modalidade:** Pregão Eletrônico**SRP:** SIM**Identificação:** NºPregão:92018 / UASG:154852**Lote/Item:** /13**Ata:** Link Ata**Adjudicação:** 29/08/2018 09:50**Homologação:** 30/08/2018 13:47**Fonte:** www.comprasgovernamentais.gov.br**Quantidade:** 4**Unidade:** Unidade**UF:** PR

**CNPJ****RAZÃO SOCIAL DO FORNECEDOR****VALOR DA PROPOSTA FINAL**09.072.808/0001-59 XAP COMERCIO, IMPORTACAO E EXPORTACAO EIRELI - ME  
\* VENCEDOR \*

R\$273,90

**Marca:** FIREMAX**Fabricante:** FIREMAX**Modelo:** FM913**Descrição:** Pneu Aro 14, Medida 185r14, Índice De Carga E Velocidade 102/100n, Compatível Com Veículo Kombi.**Endereço:**

03.805.667/0001-50 IGF COMERCIO DE PNEUS LTDA - EPP

R\$295,00

**Marca:** Hifly**Fabricante:** Shandong Hengfeng Rubber & Plastic Co., Ltd.**Modelo:** Super200**Descrição:** Pneu Aro 14, Medida 185r14, Índice De Carga E Velocidade 102/100n, Compatível Com Veículo Kombi. Garantia De 5 Anos. Declaramos que aceitamos e atendemos a todas as exigências do edital e o seu termo de referencia; Declaramos que nos valores propostos estarão inclusos todos os custos operacionais, encargos previdenciários, trabalhistas, tributários, comerciais e quaisquer outros que incidam direta ou indiretamente no fornecimento dos bens. Validade da proposta a 60 (sessenta) dias, a contar da data de sua apresentação.**Estado:**

PR

**Cidade:**

Curitiba

**Endereço:**

R JOAO BETTEGA, 687

**Telefone:**

(1441) 2568-244

20.707.920/0001-51 OAMIS PNEUS IMPORTACAO E EXPORTACAO LTDA - ME

R\$296,50

**Marca:** COMFORSER**Fabricante:** SHANDONG NEW CONTINENT TIRE CO.**Modelo:** CF300**Descrição:** Pneu Radial Sem Câmara 185R14C - 102/100 Q**Endereço:**

R VICENTE MACHADO, 2188

**Telefone:**

(42) 03035-6431

09.017.325/0001-51 CHEVROMAIS - COMERCIO DE PECAS, ACESSORIOS E LUBRIFICAN

R\$331,02

**Marca:** ZETA ZTR08**Fabricante:** ZETA ZTR08**Modelo:** ZETA ZTR08**Descrição:** Pneu Aro 14, Medida 185r14, Índice De Carga E Velocidade 102/100n, Compatível Com Veículo Kombi**Estado:**

PR

**Cidade:**

Curitiba

**Endereço:**

AV MARECHAL FLORIANO PEIXOTO, 7903

**Nome de Contato:**

KAUE MUNIZ DO AMARAL

**Telefone:**

(41) 3076-7210

**Email:**

autopecaschevromais@hotmail.com

**Quantidade****Descrição****Observação**

Unidade

Pneu 18.4-30 Traseiro 12 lonas

**Preço (ComprasNet) 1: Mediana das Propostas Finais****R\$2.856,32****Órgão:** PREF.MUN.DE SANTA MARIA**Data:** 17/10/2018 08:30**Objeto:** Aquisição de Pneus.**Modalidade:** Pregão Eletrônico**Descrição:** PNEU VEÍCULO AUTOMOTIVO - PNEU 18.4 R30, CAPACIDADE DE CARGA E INDICE DE VELOCIDADE MINIMOS 142 A 8 CONFORME TERMO DE REFERÊNCIA**SRP:** SIM**Identificação:** NºPregão:872018 / UASG:988841**Lote/Item:** / /**CatMat:** 31291 - PNEU VEÍCULO AUTOMOTIVO, PNEU - VEICULO AUTOMOTIVO NOME**Ata:** [Link Ata](#)**Adjudicação:** 19/10/2018 11:22**Homologação:** 19/10/2018 15:19**Fonte:** www.comprasgovernamentais.gov.br**Quantidade:** 2**Unidade:** UNIDADE**UF:** RS**CNPJ****RAZÃO SOCIAL DO FORNECEDOR****VALOR DA PROPOSTA FINAL**

28.888.423/0001-09 CV TYRES EIRELI - ME  
\* VENCEDOR \*

R\$2.448,00

**Marca:** SWT

**Fabricante:** SPEEDWAYS RUBBER COMPANY

**Modelo:** GRIPKING

**Descrição:** PNEU 18.4 R30, CAPACIDADE DE CARGA E INDICE DE VELOCIDADE MINIMOS 142 A 8. OBS: COTAMOS PNEU CONVENCIONAL. Declaramos que concordamos integralmente com as condições estipuladas na presente licitação e, que se vencedor deste certame, nos submeteremos ao cumprimento de seus termos. A validade da proposta é de 60 (sessenta) dias corridos, contados da data de recebimento das propostas, conforme estipulado no edital. Garantia de 05 anos contra defeitos de fabricação.

**Endereço:**

93.191.146/0001-42 DARUI V M ZIMMERMANN - ME

R\$2.448,00

**Marca:** MRL

**Fabricante:** MRL

**Modelo:** R1

**Descrição:** PNEU 18.4 R30, CAPACIDADE DE CARGA E INDICE DE VELOCIDADE MINIMOS 142 A 8 CONFORME TERMO DE REFERENCIA

**Endereço:**

09.017.325/0001-51 CHEVROMAIS - COMERCIO DE PECAS, ACESSORIOS E LUBRIFICAN

R\$3.264,65

**Marca:** FORERUNNER R1

**Fabricante:** FORERUNNER R1

**Modelo:** FORERUNNER R1

**Descrição:** PNEU 18.4 R30, CAPACIDADE DE CARGA E INDICE DE VELOCIDADE MINIMOS 142 A 8

**Estado:** **Cidade:** **Endereço:**

PR Curitiba AV MARECHAL FLORIANO PEIXOTO, 7903

**Nome de Contato:**

KAUE MUNIZ DO AMARAL

**Telefone:**

(41) 3076-7210

**Email:**

autopecaschevromais@hotmail.com

20.122.244/0001-54 LUDA PNEUS LTDA. - EPP

R\$6.345,00

**Marca:** MICHELIN

**Fabricante:** MICHELIN DO BRASIL

**Modelo:** AGRIBIB 142A8 S/C

**Descrição:** Descrição: PNEU 18.4 R30, CAPACIDADE DE CARGA E INDICE DE VELOCIDADE MINIMOS 142 A 8 CONFORME TERMO DE REFERENCIA MARCA: MICHELIN MODELO: AGRIBIB 142A8 S/C Condições comerciais: Validade da proposta: 60 (sessenta) dias corridos, a contar da data de sua apresentação. Frete: CIF - Almoarifado Central, sito a BR 158, KM 01, nº 545 (próximo Residencial Arco Verde). Horário 7h30min às 11h30min. Prazo de entrega: 10 (dez) dias consecutivos após o recebimento da Nota de Empenho. Garantia: Pneus 05(cinco) anos, Câmaras de ar e Protetores 03(três) anos, contados da data de entrega da mercadoria, contra defeitos de fabricação. Prazo de pagamento: O pagamento será efetuado em: 15 (quinze) dias consecutivos do recebimento da Nota Fiscal pelo fiscal do contrato. Para tanto a referida fatura deverá estar devidamente visada pelo responsável da Secretaria requisitante e entregue em até 05 dias para a Secretaria de Município de Finanças. (PARA RECURSOS DA SAÚDE, EDUCAÇÃO e REC FEDERAL); 30 (trinta) dias consecutivos do recebimento da Nota Fiscal pelo fiscal do contrato. Para tanto a referida fatura deverá estar devidamente visada pelo responsável da Secretaria requisitante e entregue em até 10 dias para a Secretaria de Município de Finanças. (PARA RECURSO LIVRE).

**Estado:**

RS Bento Gonçalves

**Endereço:**

R OLAVO BILAC, 123

**Nome de Contato:**

Marcela Cecori

**Telefone:**

(54) 3055-2004

**Email:**

vendas@ludapneus.com.br

Quantidade

Descrição

Observação

1 Unidade

Pneu 185/60 R 14

**Preço (ComprasNet) 1: Mediana das Propostas Finais**

**R\$245,00**

**Órgão:** PREFEITURA MUNICIPAL DE FRANCISCO BELTRAO

**Data:** 21/08/2018 09:03

**Objeto:** REGISTRO DE PREÇOS de pneus, câmaras de ar e protetores, para veículos e máquinas da frota municipal.

**Modalidade:** Pregão Eletrônico

**SRP:** SIM

**Descrição:** PNEU VEÍCULO AUTOMOTIVO - PNEU NOVO 185/65 R-14

**Identificação:** NºPregão:1622018 / UASG:987565

**CatMat:** 31291 - PNEU VEÍCULO AUTOMOTIVO , PNEU - VEICULO AUTOMOTIVO NOME

**Lote/Item:** /36

**Ata:** [Link Ata](#)

**Fonte:** [www.comprasgovernamentais.gov.br](http://www.comprasgovernamentais.gov.br)

**Quantidade:** 150

**Unidade:** UN

**UF:** PR

CNPJ

RAZÃO SOCIAL DO FORNECEDOR

VALOR DA PROPOSTA FINAL

102

28.888.423/0001-09

CV TYRES EIRELI - ME

R\$172,00

\* VENCEDOR \*

Marca: SAILUN

Fabricante: SAILUN CO., LTD

Modelo: ATREZZO

Descrição: PNEU NOVO 185/65 R-14 Os produtos alcançados pela norma são certificados pelo INMETRO. Os produtos atendem a todas as especificações contidas no edital. Garantia do produto 05 anos para os pneus e 03 anos para as câmaras. Validade da proposta: 60 dias Prazo de entrega: conforme edital. Condições de pagamento: Conforme edital. Demais exigências conforme edital. Declaramos ter pleno conhecimento das condições de habilitação deste pregão, as quais atendemos em sua totalidade.

Endereço:

26.472.570/0001-78

RK2 PNEUS EIRELI - ME

R\$185,00

Marca: FUZION

Fabricante: BRIDGESTONE

Modelo: STD

Descrição: PNEU 185/65R14 86T FUZION

Endereço:

R SANTOS DUMONT, 250

Telefone:

(42) 03623-5001

27.822.528/0001-00

REINALDO JOSE BOLANHO - ME

R\$187,00

Marca: FUZION

Fabricante: BRIDGESTONE

Modelo: FUZION

Descrição: ÍNDICE DE CARGA E VELOCIDADE: 86T VALIDADE DA PROPOSTA COMERCIAL: é de 60 (sessenta) dias corridos, contados da data da abertura da sessão pública de PREGÃO ELETRÔNICO.

Endereço:

08.998.979/0001-40

CARGA SUL COMERCIO DE PNEUS EIRELI - EPP

R\$213,00

Marca: FUZION

Fabricante: BRIDGESTONE/FIRESTONE

Modelo: FUZION

Descrição: PNEU NOVO 185/65 R-14 VALIDADE DA PROPOSTA 60 DIAS

Endereço:

19.116.488/0001-45

PARTS LUB DISTRIBUIDORA E SERVICOS EIRELI - EPP

R\$238,03

Marca: FALKEN

Fabricante: FALKEN

Modelo: SP01

Descrição: PNEU NOVO 185/65 R-14

Estado:

SP

Cidade:

Carapicuíba

Endereço:

R ANGELA PERIOTO TOLAINE, 230

Telefone:

(11) 4182-8639

Email:

partslub1@gmail.com

20.707.920/0001-51

OAMIS PNEUS IMPORTACAO E EXPORTACAO LTDA - ME

R\$239,00

Marca: SAILUN

Fabricante: Sailun (Vietnam) CO., Ltd.

Modelo: SH406

Descrição: PNEU NOVO 185/65R14

Endereço:

R VICENTE MACHADO, 2188

Telefone:

(42) 03035-6431

25.115.613/0001-03

FABIO L. SZYCHTA EIRELI

R\$240,00

Marca: PIRELLI

Fabricante: PIRELLI PNEUS LTDA

Modelo: P1 CINTURATO

Descrição: PNEU NOVO 185/65 R-14, CERTIFICADO PELO INMETRO, COM GARANTIA DO FABRICANTE DE 05 (CINCO) ANOS, CONTRA DEFETOS DE FABRICAÇÃO, VALIDADE DA PROPOSTA DE 60 (SESENTA) DIAS, A CONTAR DA DATA ESTIPULADA PARA ABERTURA DO PRESENTE CERTAME.

Endereço:

R ROTARY, 692

Telefone:

(42) 03623-5001

Email:

MOURAO\_PNEUS@HOTMAIL.COM

03.805.667/0001-50

IGF COMERCIO DE PNEUS LTDA - EPP

R\$245,00

**Marca:** MASTERCRAFT**Fabricante:** Cooper Tire & Rubber Company**Modelo:** AST

**Descrição:** Validade desta proposta é de 60 (sessenta) dias corridos, contados da data da abertura da sessão pública de PREGÃO ELETRÔNICO. Prazo de entrega de no máximo 07 (sete) dias úteis contados do momento do recebimento da nota de empenho, confirmação por email ou contato telefônico, seguindo rigorosamente as quantidades solicitadas. Nos preços ofertados já estão inclusos os tributos, fretes, taxas, seguros, encargos sociais, trabalhistas e todas as demais despesas necessárias à execução do objeto. Garantia dos produtos de 05 (cinco) anos a partir do momento de entrega, prazo de fabricação igual ou inferior a 5 (seis) meses no momento da entrega. Declaramos que aceitamos e atendemos a todas as condições editalícias e seus anexos. Declaramos que cumprimos a todos os termos da Nota de Empenho a ser firmada com a vencedora do certame.

**Estado:****Cidade:****Endereço:****Telefone:**

PR

Curitiba

R JOAO BETTEGA, 687

(1441) 2568-244

24.222.243/0001-32

RAFAEL GUSTAVO DE LARA DISTRIBUIDORA EIRELI - ME

R\$247,00

**Marca:** CORDIANT**Fabricante:** CORDIANT**Modelo:** sport2**Descrição:** PNEU NOVO 185/65 R-14**Endereço:**

R BARAO DO RIO BRANCO, 322

**Telefone:**

(41) 03209-4247

**Email:**

RAFAELGUSTAVODELARA@HOTMAIL.COM

09.017.325/0001-51

CHEVROMAIS - COMERCIO DE PECAS, ACESSORIOS E LUBRIFICAN

R\$261,14

**Marca:** CORDIANT SPORT 2**Fabricante:** CORDIANT SPORT 2**Modelo:** CORDIANT SPORT 2**Descrição:** PNEU NOVO 185/65 R-14**Estado:** **Cidade:** **Endereço:**

PR

Curitiba

AV MARECHAL FLORIANO PEIXOTO, 7903

**Nome de Contato:**

KAUE MUNIZ DO AMARAL

**Telefone:**

(41) 3076-7210

**Email:**

autopecaschevromais@hotmail.com

28.727.981/0001-92

AFC PNEUS LTDA

R\$265,00

**Marca:** CORDIANT**Fabricante:** CORDIANT TYRES**Modelo:** STANDART**Descrição:** PNEU NOVO 185/65 R-14**Endereço:**

34.745.729/0001-09

RALLY PNEUS-COM. DE PNEUS E PECAS P/ VEICULOS LTDA - ME

R\$290,00

**Marca:** FUZION**Fabricante:** BRIDGESTONE DO BRASIL IND E COMERCIO LTDA**Modelo:** 82T**Descrição:** PNEU NOVO 185/65 R-14**Estado:****Cidade:****Endereço:****Telefone:****Email:**

RO

Cacoal

AV DOIS DE JUNHO, 2364

(69) 3441-4176

rally\_pneus@hotmail.com

17.092.175/0001-79

PNEULOG COMERCIO DE PNEUMATICOS EIRELI - ME

R\$290,00

**Marca:** GOODYEAR**Fabricante:** GOODYEAR**Modelo:** EAGLE SPORT**Descrição:** PNEUS DE FABRICAÇÃO NACIONAL, CERTIFICADOS PELO INMETRO, COM GARANTIA DE 5 ANOS**Estado:****Cidade:****Endereço:****Telefone:**

SC

Xanxerê

R BARAO DO RIO BRANCO, 255

(49) 3433-6362

23.870.809/0001-70

ZENILDA ROSSATO CAVEGLION - ME

R\$307,25

**Marca:** FUZION**Fabricante:** FUZION**Modelo:** CONFORME EDITAL**Descrição:** PNEU NOVO 185/65 R-14**Endereço:**

13.365.229/0001-71

ELAINE CRISTINA CANDIDA DA SILVA - EPP

R\$307,25

**Marca:** SAILUN**Fabricante:** SAILUN**Modelo:** SH406**Descrição:** PNEU NOVO 185/65 R-14



CNPJ

RAZÃO SOCIAL DO FORNECEDOR

VALOR DA PROPOSTA FINAL

**Estado:** SP **Cidade:** Carapicuíba **Endereço:** R FARAH DIB BECHARA, 14

**Telefone:**  
(11) 4193-5616

**Email:**  
contatec.barueri@terra.com.br

Quantidade

Descrição

Observação

1 Unidade Pneu 185/65 R 15

## Preço (ComprasNet) 1: Mediana das Propostas Finais

RS296,80

**Órgão:** PODER JUDICIÁRIO  
Tribunal Superior do Trabalho  
2ª Região/SP

**Data:** 09/10/2018 11:31

**Modalidade:** Pregão Eletrônico

**SRP:** SIM

**Objeto:** Registro de preços para o fornecimento de pneus a serem utilizados nos veículos pertencentes à frota do Tribunal Regional do Trabalho da 2ª Região, conforme especificações contidas no instrumento convocatório.

**Identificação:** NºPregão:992018 / UASG:80010

**Lote/Item:** 1/2

**Ata:** Link Ata

**Descrição:** PNEU VEÍCULO AUTOMOTIVO - Pneu 185/65R15

**Adjudicação:** 11/10/2018 18:12

**CatMat:** 31291 - PNEU VEÍCULO AUTOMOTIVO, PNEU - VEICULO AUTOMOTIVO NOME

**Fonte:** www.comprasgovernamentais.gov.br

**Quantidade:** 4

**Unidade:** unidade

**UF:** SP

CNPJ

RAZÃO SOCIAL DO FORNECEDOR

VALOR DA PROPOSTA FINAL

09.072.808/0001-59 XAP COMERCIO, IMPORTACAO E EXPORTACAO EIRELI - ME

RS200,00

**Marca:** FIREMAX  
**Fabricante:** FIREMAX  
**Modelo:** FM601  
**Descrição:** Pneu 185/65R15

**Endereço:**

29.259.420/0001-79 EL ELYON PNEUS EIRELI - ME  
\* VENCEDOR \*

RS210,00

**Marca:** TORNEL  
**Fabricante:** Compañía Hulera Tornel, S.A. DE C.V.  
**Modelo:** REAL  
**Descrição:** PNEU 185/65R15

**Endereço:**

13.365.229/0001-71 ELAINE CRISTINA CANDIDA DA SILVA - EPP

RS252,15

**Marca:** COMFORSER CF600  
**Fabricante:** COMFORSER CF600  
**Modelo:** COMFORSER CF600  
**Descrição:** Pneu 185/65R15

**Estado:** SP **Cidade:** Carapicuíba **Endereço:** R FARAH DIB BECHARA, 14

**Telefone:**  
(11) 4193-5616

**Email:**  
contatec.barueri@terra.com.br

09.017.325/0001-51 CHEVROMAIS - COMERCIO DE PECAS, ACESSORIOS E LUBRIFICAN

RS259,43

**Marca:** WESTLAKE RP18  
**Fabricante:** WESTLAKE RP18  
**Modelo:** WESTLAKE RP18  
**Descrição:** Pneu 185/65R15

**Estado:** PR **Cidade:** Curitiba **Endereço:** AV MARECHAL FLORIANO PEIXOTO, 7903

**Nome de Contato:** KAUE MUNIZ DO AMARAL

**Telefone:** (41) 3076-7210

**Email:** autopecaschevromais@hotmail.com

00.518.398/0001-52 LUCIANO NOGUEIRA FERREIRA - ME

RS261,25

**Marca:** HORIZON  
**Fabricante:** HORIZON  
**Modelo:** Pneu 185/65R15  
**Descrição:** Pneu 185/65R15

105

**Endereço:**  
 R DO BUMBA MEU BOI, 121

**Telefone:**  
 (17) 03281-9036

**Email:**  
 LARIO@ESCRITORIOSAGMATHEUS.COM.BR

24.222.243/0001-32 RAFAEL GUSTAVO DE LARA DISTRIBUIDORA EIRELI - ME

R\$296,80

**Marca:** XBRI  
**Fabricante:** XBRI  
**Modelo:** ECOLOGY  
**Descrição:** Pneu 185/65R15

**Endereço:**  
 R BARAO DO RIO BRANCO, 322

**Telefone:**  
 (41) 03209-4247

**Email:**  
 RAFAELGUSTAVODELARA@HOTMAIL.COM

25.294.980/0001-03 MASTER MINAS COMERCIO E SERVICOS LTDA - ME

R\$308,93

**Marca:** HIFLY  
**Fabricante:** HIFLY  
**Modelo:** HF201

**Descrição:** Pneu 185/65R15. FABRICANTE: HIFLY / MODELO: HF201; PRODUTOS NOVOS, NÃO REICLADOS, NÃO REMANUFATURADOS, GARANTIA: 5 ANOS CONTRA DEFEITO DE FABRICAÇÃO; VALIDADE DA PROPOSTA: 60 DIAS; PRAZO DE ENTREGA: 10 DIAS; LOCAL DE ENTREGA: SAO PAULO/SP. IMPOSTOS, ENCARREGOS, FRETE E CUSTOS OPERACIONAIS INCLUSOS NO PREÇO OFERTADO. ESTAMOS CIENTES E ACEITAMOS AS CONDIÇÕES DO EDITAL, ESPECIALMENTE AS FIXADAS PARA PAGAMENTO E ENTREGA.

**Endereço:**  
 R VISCONDE DE TAUNAY, 100

**Nome de Contato:**  
 João Paulo

**Telefone:**  
 (31) 3318-9321

**Email:**  
 jppgreco@hotmail.com

19.116.488/0001-45 PARTS LUB DISTRIBUIDORA E SERVICOS EIRELI - EPP

R\$328,78

**Marca:** DUNLOP  
**Fabricante:** DUNLOP  
**Modelo:** LM704  
**Descrição:** Pneu 185/65R15

**Estado:** SP **Cidade:** Carapicuíba **Endereço:** R ANGELA PERIOTO TOLAINE, 230

**Telefone:**  
 (11) 4182-8639

**Email:**  
 partslub1@gmail.com

22.713.728/0001-01 GIULIA TAMBORRINO EIRELI ME

R\$340,00

**Marca:** BRAUM  
**Fabricante:** CONTINENTAL  
**Modelo:** BRILANTES  
**Descrição:** Pneu 185/65R15. VALIDADE DA PROPOSTA 60 DIAS

**Endereço:**  
 R DO GLICERIO, 733

**Telefone:**  
 (11) 5181-7295

**Email:**  
 empenhos@grupotamcar.com.br

43.152.826/0001-89 IMPORTADORA ALVAMAR COMERCIO DE PECAS PARA AUTOS L

R\$534,00

**Marca:** Dunlop LM704  
**Fabricante:** Dunlop LM704  
**Modelo:** Dunlop LM704  
**Descrição:** Pneu 185/65R15

**Estado:** SP **Cidade:** São Paulo **Endereço:** R MONSENHOR DE ANDRADE, 134

**Telefone:**  
 (11) 03229-4800

19.527.705/0001-90 ALLAN GEOVANI DISSENHA - EIRELI - ME

R\$1.000,00

**Marca:** comforser  
**Fabricante:** comforser  
**Modelo:** comforser  
**Descrição:** Pneu 185/65R15

**Estado:** PR **Cidade:** Curitiba **Endereço:** R EVARISTO DA VEIGA, 2100

**Nome de Contato:**  
 Allan Geovani Dissenha

**Telefone:**  
 (41) 3086-1355

**Email:**  
 agddistribuidora@gmail.com

Quantidade

1 Unidade

Pneu 185/70 R 14

Observação

106

Preço (ComprasNet) 1: Mediana das Propostas Finais

Orgão: MINISTÉRIO DA EDUCAÇÃO

Universidade Federal de Goiás

Pró-Reitoria de Administração e Finanças

Objeto: Registro de Pregos visando a futura e eventual aquisição de pneus novos, de

primeiro uso, primeira linha, homologados e utilizados na linha de montagem

dos fabricantes dos veículos que compõem a frota desta UFG.

Descrição: PNEU VEICULO AUTOMOTIVO - PNEU, VEICULO AUTOMOTIVO, 185/70

R14, MODELO RADIAL, SEM CÂMARA, MATERIAL BANDA RODAGEM

BORRACHA ALTA RESISTÊNCIA, NOVO, PRIMEIRO USO, PRIMEIRA LINHA

CatMat: 31291 - PNEU VEICULO AUTOMOTIVO, PNEU - VEICULO AUTOMOTIVO NOME

Fonte: www.comprasgovernamentais.gov.br

Quantidade: 70

Unidade: UNIDADE

UF: GO

CNPJ RAZÃO SOCIAL DO FORNECEDOR

01.976.860/0001-28 PNEUS VIA NOBRE LTDA

\* VENCEDOR \*

Marca: PIRELLI

Fabricante: PIRELLI

Modelo: P-1

Descrição: PNEU, VEICULO AUTOMOTIVO, 185/70 R14, MODELO RADIAL, SEM CÂMARA, MATERIAL BANDA RODAGEM BORRACHA ALTA RESISTÊNCIA, NOVO,

PRIMEIRO USO, PRIMEIRA LINHA, Marca: Pirelli, Fabricante: Pirelli, Modelo: P-1, 1ª linha, linha de montagem, Certificados Pelo INMETRO, Homologados nas mo-

ntadoras, Validade da Proposta: 60 dias, Garantia: 5 anos, Prazo de Entrega: 15 dias, Prazo de Pagamento: 20 dias úteis

Estado: GO

Cidade: Goiânia

Endereço: AV MUTIRAO, 2929

Telefone: (62) 2435-000

Email: contablr@itopicalpneus.com.br

26.373.893/0001-04 PNEUCAR COMERCIO E SERVICOS EIRELI - EPP

Marca: TORNEL

Fabricante: TORNEL

Modelo: 185/70R14

Descrição: PNEU, VEICULO AUTOMOTIVO, 185/70 R14, MODELO RADIAL, SEM CÂMARA, MATERIAL BANDA RODAGEM BORRACHA ALTA RESISTÊNCIA, NOVO,

PRIMEIRO USO, PRIMEIRA LINHA

Endereço: AV OLIVEIRA PAIVA, 233

Telefone: (85) 03021-1701

14.320.757/0001-77 PP PNEUS LTDA - EPP

Marca: BRIDGESTONE

Fabricante: BRIDGESTONE DO BRASIL

Modelo: TURANZA ER300

Descrição: PNEU, VEICULO AUTOMOTIVO, 185/70 R14, MODELO RADIAL, SEM CÂMARA, MATERIAL BANDA RODAGEM BORRACHA ALTA RESISTÊNCIA, NOVO,

PRIMEIRO USO, PRIMEIRA LINHA, VALIDADE DA PROPOSTA: 60 (SESSENTA) DIAS, GARANTIA: 60 (SESSENTA) MESES

Estado: GO

Cidade: Goiânia

Endereço: R DOS GERANIOS, 651

Telefone: (62) 3240-5435

Email: pp.pneus@terra.com.br

19.116.488/0001-45 PARTS LUB DISTRIBUIDORA E SERVICOS EIRELI - EPP

Marca: DUNLOP

Fabricante: DUNLOP

Modelo: TOURING

Descrição: PNEU, VEICULO AUTOMOTIVO, 185/70 R14, MODELO RADIAL, SEM CÂMARA, MATERIAL BANDA RODAGEM BORRACHA ALTA RESISTÊNCIA, NOVO,

PRIMEIRO USO, PRIMEIRA LINHA

Estado: SP

Cidade: Carapicuba

Endereço: R ANGELA PERIOTO TOLAINÉ, 230

Telefone: (11) 4182-8639

Email: partslub1@gmail.com

24.222.243/0001-32 RAFAEL GUSTAVO DE LARA DISTRIBUIDORA EIRELI - ME

Marca: CORDIANT

Fabricante: CORDIANT

Modelo: ROAD RUNNER

Descrição: PNEU, VEICULO AUTOMOTIVO, 185/70 R14, MODELO RADIAL, SEM CÂMARA, MATERIAL BANDA RODAGEM BORRACHA ALTA RESISTÊNCIA, NOVO,

PRIMEIRO USO, PRIMEIRA LINHA

CNPJ

RAZÃO SOCIAL DO FORNECEDOR

VALOR DA PROPOSTA FINAL

Endereço:

R BARAO DO RIO BRANCO, 322

Telefone:

(41) 03209-4247

Email:

RAFAELGUSTAVODELARA@HOTMAIL.COM

94.510.682/0001-26 MODELO PNEUS LTDA

RS300,00

Marca: FIRESTONE

Fabricante: Bridgestone do Brasil Indústria e Comércio LTDA

Modelo: F700 88T

Descrição: Descrição: PNEU, VEÍCULO AUTOMOTIVO, 185/70 R14, MODELO RADIAL, SEM CÂMARA, MATERIAL BANDA RODAGEM BORRACHA ALTA RESISTÊNCIA, NOVO. PRIMEIRO USO, PRIMEIRA LINHA MARCA: FIRESTONE MODELO: F700 88T Condições comerciais: Validade da proposta: 60 (sessenta) dias, a contar da data de sua apresentação. Prazo de entrega: até 15 (quinze) dias corridos, contados a partir do recebimento da Nota de Empenho. Frete: CIF - em local determinado na Nota de Empenho. Prazo de pagamento: Através de ordem bancária (crédito em banco, agência e conta corrente indicados pela Contratada) em até 20 (vinte) dias úteis mediante apresentação da Nota Fiscal de Venda acompanhada do Termo de Aceite Definitivo e correspondentes cópias da Nota de Empenho o devidamente atestados pela gerência e/ou fiscalização do Registro de Preços. Garantia: Pneus 05(cinco) anos, Câmaras de ar e Protetores 03(três) anos, contados da data de entrega da mercadoria, contra defeitos de fabricação.

Estado: Cidade:

RS Bento Gonçalves

Endereço:

R MAL H A CASTELO BRANCO, 56

Nome de Contato:

Igelso Ludovico Cecon

Telefone:

(54) 3455-6500

Email:

modelopneus@modelopneus.com.br

09.017.325/0001-51 CHEVROMAIS - COMERCIO DE PECAS, ACESSORIOS E LUBRIFICAN

RS308,31

Marca: DUNLOP TOURING

Fabricante: DUNLOP TOURING

Modelo: DUNLOP TOURING

Descrição: PNEU, VEÍCULO AUTOMOTIVO, 185/70 R14, MODELO RADIAL, SEM CÂMARA, MATERIAL BANDA RODAGEM BORRACHA ALTA RESISTÊNCIA, NOVO. PRIMEIRO USO, PRIMEIRA LINHA

Estado: Cidade: Endereço:

PR Curitiba AV MARECHAL FLORIANO PEIXOTO, 7903

Nome de Contato:

KAUE MUNIZ DO AMARAL

Telefone:

(41) 3076-7210

Email:

autopecaschevromais@hotmail.com

13.365.229/0001-71 ELAINE CRISTINA CANDIDA DA SILVA - EPP

RS316,95

Marca: SAILUN

Fabricante: SAILUN

Modelo: SAILUN SH406

Descrição: PNEU, VEÍCULO AUTOMOTIVO, 185/70 R14, MODELO RADIAL, SEM CÂMARA, MATERIAL BANDA RODAGEM BORRACHA ALTA RESISTÊNCIA, NOVO. PRIMEIRO USO, PRIMEIRA LINHA

Estado: Cidade: Endereço:

SP Carapicuíba

Endereço:

R FARAH DIB BECHARA, 14

Telefone:

(11) 4193-5616

Email:

contaltec.barueri@terra.com.br

15.763.135/0001-86 OLIVEIRA.COM LTDA - ME

RS450,00

Marca: LAUFENN

Fabricante: LAUFENN

Modelo: 185/70R14

Descrição: PNEU, VEÍCULO AUTOMOTIVO, 185/70 R14, MODELO RADIAL, SEM CÂMARA, MATERIAL BANDA RODAGEM BORRACHA ALTA RESISTÊNCIA, NOVO. PRIMEIRO USO, PRIMEIRA LINHA

Estado: Cidade: Endereço:

GO Aparecida de Goiânia

Endereço:

R TANGARA, SN

Nome de Contato:

Cleomar Aparecido de Oliveira

Telefone:

(62) 3584-3247

Email:

cleomar.aparecido@uol.com.br

19.527.705/0001-90 ALLAN GEOVANI DISSENHA - EIRELI - ME

RS1.000,00

Marca: cordiant

Fabricante: cordiant

Modelo: cordiant

Descrição: PNEU, VEÍCULO AUTOMOTIVO, 185/70 R14, MODELO RADIAL, SEM CÂMARA, MATERIAL BANDA RODAGEM BORRACHA ALTA RESISTÊNCIA, NOVO. PRIMEIRO USO, PRIMEIRA LINHA

Estado: Cidade: Endereço:

PR Curitiba R EVARISTO DA VEIGA, 2100

Nome de Contato:

Allan Geovani Dissenha

Telefone:

(41) 3086-1355

Email:

agddistribuidora@gmail.com

Quantidade

Descrição

Observação

1 Unidade

Pneu 185/70 R13

Preço (ComprasNet) 1: Mediana das Propostas Finais

RS260,82

Órgão: PREFEITURA DE PATO BRANCO

Data: 14/06/2018 09:02

CNPJ

RAZÃO SOCIAL DO FORNECEDOR

VALOR DA PROPOSTA FINAL

108

**Marca:** FIRESTONE**Fabricante:** BRIDGESTONE DO BRASIL S/A**Modelo:** F700 86T

**Descrição:** Descrição: Pneu 185/70R13. Nas seguintes especificações mínimas: produto novo, original de fábrica, radial; Índice de carga: 86; Índice de velocidade: T. MARCA: FIRESTONE MODELO: F700 86T Condições Comerciais: Validade da proposta: 60(sessenta) dias, contados a partir da data da sessão pública do pregão. Prazo de entrega: 05(cinco) dias, contados a partir do recebimento da Nota de Empenho. Frete: CIF - em local determinado pelo Município de Pato Branco/PR Prazo de pagamento: 15º dia útil mês após a entrega do objeto, mediante certificação de entrega da Comissão de Recebimento de Bens e Serviços da secretaria requisitante e do gestor da Ata de Registro de Preços, bem como a apresentação da respectiva Nota Fiscal. Garantia: prazo 05(cinco) anos, câmaras de ar e protetores 03(três) anos, contados da data de entrega da mercadoria, contra defeitos de fabricação

**Estado:** RS **Cidade:** Bento Gonçalves **Endereço:** R OLAVO BILAC, 123 **Nome de Contato:** Marcela Cecori **Telefone:** (54) 3055-2004 **Email:** vendas@ludapneus.com.br

26.472.570/0001-78 RK2 PNEUS EIRELI - ME R\$288,00

**Marca:** FIRESTONE**Fabricante:** FIRESTONE**Modelo:** F700

**Descrição:** DECLARA para os fins de direito, e sob as penas da Lei, na qualidade de Proponente do procedimento licitatório supra citado, que nossos produtos (pneus) são de 1ª linha, com borracha de primeiro uso e atendem todos os quesitos de controle de qualidade e devidamente certificados, e de que todos os pneus cotados atendem as normas da ABNT (Associação Brasileira de Normas Técnicas) - NBR 5531, NBR 6087, NBR 6088, atendendo integralmente as normas técnicas brasileiras vigentes, emanadas do competente órgão fiscalizador e certificador, com avaliação de institutos acreditados pelo INMETRO e cumprem as normas, tais como: O Regulamento Técnico RTQ 41, a Portaria INMETRO nº 5, de 14 de janeiro de 2000 e a Norma INMETRO - NIEDQUAL-044, de julho de 2000. DECLARA que oferecemos garantia a todos os produtos oferecidos pela empresa acima mencionada perante a entidade contratante DECLARA ainda que Nossos Pneus Ofertados Serão Entregues Com Um Prazo maximo De 6 (seis) meses de fabricação E que disponibilizamos de suporte técnico em todo o território nacional para as marcas de pneus cotadas. DECLARA, também que disponibilizamos de Garantia para os produtos ofertados contra defeitos de fabricação, processo ou mão de obra, durante o período de: • Pneus: 05 (cinco) anos • Câmaras de Ar: 03 (três) anos • Próteores: 03 (três) anos

**Endereço:** R SANTOS DUMONT, 250 **Telefone:** (42) 03623-5001

29.259.420/0001-79 EL ELYON PNEUS EIRELI - ME R\$288,00

**Marca:** DUNLOP**Fabricante:** BRASIL**Modelo:** TOURING

**Descrição:** Pneu 185/70R13. Nas seguintes especificações mínimas: produto novo, original de fábrica, radial; Índice de carga: 86; Índice de velocidade: T

**Endereço:**

Item 19.5/24 - Pneu 19.5/24

Quantidade	Descrição	Observação
1 Unidade	Pneu 19.5/24 (Traseiro) 16 lonas	

**Preço (ComprasNet) 1: Mediana das Propostas Finais**

R\$2.379,00

**Órgão:** PREF.MUN.DE SANTA MARIA**Data:** 17/10/2018 08:30**Objeto:** Aquisição de Pneus.**Modalidade:** Pregão Eletrônico

**Descrição:** PNEU VEÍCULO AUTOMOTIVO - PNEU 19.5 - 24 TRAÇÃO, MINIMO 12 LONAS PNEU PARA RETROESCAVADEIRA NAS MEDIDAS 19.5 L 24 CONFORME TERMO DE REFERENCIA

**SRP:** SIM**CatMat:** 31291 - PNEU VEÍCULO AUTOMOTIVO, PNEU - VEICULO AUTOMOTIVO NOME**Identificação:** N°Pregão:872018 / UASG:988841**Lote/Item:** /46**Ata:** [Link Ata](#)**Adjudicação:** 19/10/2018 11:22**Homologação:** 19/10/2018 15:25**Fonte:** www.comprasgovernamentais.gov.br**Quantidade:** 10**Unidade:** UNIDADE**UF:** RS

CNPJ

RAZÃO SOCIAL DO FORNECEDOR

VALOR DA PROPOSTA FINAL

\* VENCEDOR \*

109

**Marca:** SWT**Fabricante:** SPEEDWAYS RUBBER COMPANY**Modelo:** POWERLUG 12 LONAS**Descrição:** PNEU 19.5 - 24 TRAÇÃO, MINIMO 12 LONAS. Declaramos que concordamos integralmente com as condições estipuladas na presente licitação e, que se vencedor deste certame, nos submeteremos ao cumprimento de seus termos. A validade da proposta é de 60 (sessenta) dias corridos, contados da data de recebimento das propostas, conforme estipulado no edital. Garantia de 05 anos contra defeitos de fabricação.**Endereço:**

93.191.146/0001-42 DARUI V M ZIMMERMANN - ME

R\$2.366,00

**Marca:** ADDO INDIA**Fabricante:** ADDO INDIA**Modelo:** R4**Descrição:** PNEU 19.5 - 24 TRAÇÃO, MINIMO 12 LONAS PNEU PARA RETROESCAVADEIRA NAS MEDIDAS 19.5 L 24 CONFORME TERMO DE REFERENCIA**Endereço:**

20.122.244/0001-54 LUDA PNEUS LTDA. - EPP

R\$2.873,00

**Marca:** FIRESTONE**Fabricante:** Bridgestone do Brasil Indústria e Comércio LTDA**Modelo:** ALL TRACTION UTILITY R4 12 LONAS S/C**Descrição:** Descrição: PNEU 19.5 - 24 TRAÇÃO, MINIMO 12 LONAS PNEU PARA RETROESCAVADEIRA NAS MEDIDAS 19.5 L 24 CONFORME TERMO DE REFERENCIA MARCA: FIRESTONE MODELO: ALL TRACTION UTILITY R4 12 LONAS S/C Condições comerciais: Validade da proposta: 60 (sessenta) dias corridos, a contar da data de sua apresentação. Frete: CIF - Almoarifado Central, sito a BR 158, KM 01, nº 545 (próximo Residencial Arco Verde), Horário 7h30min às 11h30min. Prazo de entrega: 10 (dez) dias consecutivos após o recebimento da Nota de Empenho. Garantia: Pneu 05 (cinco) anos, Câmaras de ar e Protetores 03 (três) anos, contados da data de entrega da mercadoria, contra defeitos de fabricação. Prazo de pagamento: O pagamento será efetuado em 15 (quinze) dias consecutivos do recebimento da Nota Fiscal pelo fiscal do contrato. Para tanto a referida fatura deverá estar devidamente visada pelo responsável da Secretaria requisitante e entregue em até 05 dias para a Secretaria de Município de Finanças. (PARA RECURSOS DA SAÚDE, EDUCAÇÃO e REG FEDERAL); 30 (trinta) dias consecutivos do recebimento da Nota Fiscal pelo fiscal do contrato. Para tanto a referida fatura deverá estar devidamente visada pelo responsável da Secretaria requisitante e entregue em até 10 dias para a Secretaria de Município de Finanças. (PARA RECURSO LIVRE)

Estado:	Cidade:	Endereço:	Nome de Contato:	Telefone:	Email:
RS	Bento Gonçalves	R OLAVO BILAC, 123	Marcela Cecchi	(54) 3055-2004	vendas@ludapneus.com.br

17.092.175/0001-79 PNEULOG COMERCIO DE PNEUMATICOS EIRELI - ME

R\$2.385,00

**Marca:** GOODYEAR**Fabricante:** titan**Modelo:** IT525**Descrição:** pneus de fabricação nacional certificados pelo INMETRO com garantia de 5 anos

Estado:	Cidade:	Endereço:	Telefone:
SC	Xanxerê	R BARAO DO RIO BRANCO, 255	(49) 3433-6362

24.693.328/0001-07 GABRIEL ANDRES FLACH - ME

R\$2.480,00

**Marca:** ADDO INDIA**Fabricante:** ADDO INDIA**Modelo:** R4**Descrição:** DESCRIÇÃO: PNEU 19.5 - 24 TRAÇÃO, MINIMO 12 LONAS MARCA: ADDO INDIA MODELO: R4**Endereço:**

R DUQUE DE CAXIAS, 515

**Telefone:**

(55) 03538-1518

09.017.325/0001-51 CHEVROMAIS - COMERCIO DE PECAS, ACESSORIOS E LUBRIFICAN

R\$2.876,00

**Marca:** FORERUNNER R4**Fabricante:** FORERUNNER R4**Modelo:** FORERUNNER R4**Descrição:** PNEU 19.5 - 24 TRAÇÃO, MINIMO 12 LONAS

Estado:	Cidade:	Endereço:	Nome de Contato:	Telefone:	Email:
PR	Curitiba	AV MARECHAL FLORIANO PEIXOTO, 7903	KAUJE MUNIZ DO AMARAL	(41) 3076-7210	autopecaschevromais@hotmail.com

Quantidade	Descrição	Observação
1 Unidade	Pneu 195/60 R 15	

110

**Preço (ComprasNet) 1: Mediana das Propostas Finais**

**R\$296,00**

**Órgão:** PODER JUDICIÁRIO

Tribunal Superior do Trabalho  
2ª Região/SP

**Data:** 09/10/2018 11:31

**Modalidade:** Pregão Eletrônico

**SRP:** SIM

**Objeto:** Registro de preços para o fornecimento de pneus a serem utilizados nos veículos pertencentes à frota do Tribunal Regional do Trabalho da 2ª Região, conforme especificações contidas no instrumento convocatório.

**Identificação:** NºPregão:992018 / UASG:80010

**Lote/Item:** 1/4

**Ata:** Link Ata

**Descrição:** PNEU VEÍCULO AUTOMOTIVO - Pneu 195/60R15

**Adjudicação:** 11/10/2018 18:12

**CatMat:** 31291 - PNEU VEÍCULO AUTOMOTIVO , PNEU - VEICULO AUTOMOTIVO NOME

**Fonte:** www.comprasgovernamentais.gov.br

**Quantidade:** 4

**Unidade:** unidade

**UF:** SP

CNPJ	RAZÃO SOCIAL DO FORNECEDOR	VALOR DA PROPOSTA FINAL
09.072.808/0001-59	XAP COMERCIO, IMPORTACAO E EXPORTACAO EIRELI - ME	R\$200,00
<b>Marca:</b> FIREMAX <b>Fabricante:</b> FIREMAX <b>Modelo:</b> FM601 <b>Descrição:</b> Pneu 195/60R15 <b>Endereço:</b>		
29.259.420/0001-79	EL ELYON PNEUS EIRELI - ME * VENCEDOR *	R\$210,00
<b>Marca:</b> TORNEL <b>Fabricante:</b> Companhia Hulera Tornel, S.A. DE C.V. <b>Modelo:</b> REAL <b>Descrição:</b> PNEU 195/60R15 <b>Endereço:</b>		
00.518.398/0001-52	LUCIANO NOGUEIRA FERREIRA - ME	R\$253,91
<b>Marca:</b> HORIZON <b>Fabricante:</b> HORIZON <b>Modelo:</b> Pneu 195/60R15 <b>Descrição:</b> Pneu 195/60R15 <b>Endereço:</b> R DO BUMBA MEU BOI, 121 <b>Telefone:</b> (17) 03281-9036 <b>Email:</b> ILARIO@ESCRITORIOSAOMATHEUS.COM.BR		
13.355.229/0001-71	ELAINE CRISTINA CANDIDA DA SILVA - EPP	R\$257,07
<b>Marca:</b> COMFORSER CF600 <b>Fabricante:</b> COMFORSER CF600 <b>Modelo:</b> COMFORSER CF600 <b>Descrição:</b> Pneu 195/60R15 <b>Estado:</b> SP <b>Cidade:</b> Carapicuíba <b>Endereço:</b> R FARAH DIB BECHARA, 14 <b>Telefone:</b> (11) 4193-5616 <b>Email:</b> contaltec.barueri@terra.com.br		
09.017.325/0001-51	CHEVROMAIS - COMERCIO DE PECAS, ACESSORIOS E LUBRIFICAN	R\$267,67
<b>Marca:</b> SUNFULL SF-688 <b>Fabricante:</b> SUNFULL SF-688 <b>Modelo:</b> SUNFULL SF-688 <b>Descrição:</b> Pneu 195/60R15 <b>Estado:</b> PR <b>Cidade:</b> Curitiba <b>Endereço:</b> AV MARECHAL FLORIANO PEIXOTO, 7903 <b>Nome de Contato:</b> KAUE MUNIZ DO AMARAL <b>Telefone:</b> (41) 3676-7210 <b>Email:</b> autopecaschevromais@hotmail.com		
22.713.728/0001-01	GIULIA TAMBORRINO EIRELI ME	R\$296,00

**Marca:** BARUM  
**Fabricante:** CONTINENTAL  
**Modelo:** BRILANTES  
**Descrição:** Pneu 195/60R15. VALIDADE DA PROPOSTA 60 DIAS

**Endereço:**  
 R DO GLICERIO, 733

**Telefone:**  
 (11) 5181-7295

**Email:**  
 empenhos@grupotamcar.com.br

24.222.243/0001-32 RAFAEL GUSTAVO DE LARA DISTRIBUIDORA EIRELI - ME

R\$305,20

**Marca:** XBRI  
**Fabricante:** XBRI  
**Modelo:** ECOLOGY  
**Descrição:** Pneu 195/60R15

**Endereço:**  
 R BARAO DO RIO BRANCO, 322

**Telefone:**  
 (41) 03209-4247

**Email:**  
 RAFAELGUSTAVODELARA@HOTMAIL.COM

25.294.980/0001-03 MASTER MINAS COMERCIO E SERVICOS LTDA - ME

R\$316,18

**Marca:** ADERENZA  
**Fabricante:** ADERENZA  
**Modelo:** SPEEDLINE  
**Descrição:** Pneu 195/60R15 .FABRICANTE: ADERENZA / MODELO: SPEEDLINE; PRODUTOS NOVOS, NÃO REICLADOS, NÃO REMANUFATURADOS; GARANTIA: 5 ANOS CONTRA DEFEITO DE FABRICAÇÃO; VALIDADE DA PROPOSTA: 60 DIAS; PRAZO DE ENTREGA: 10 DIAS; LOCAL DE ENTREGA: SAO PAULO/SP. IMPOSTOS, ENCARGOS, FRETE E CUSTOS OPERACIONAIS INCLUSOS NO PREÇO OFERTADO. ESTAMOS CIENTES E ACEITAMOS AS CONDIÇÕES DO EDITAL, ESPECIALMENTE AS FIXADAS PARA PAGAMENTO E ENTREGA.

**Endereço:**  
 R VISCONDE DE TAUNAY, 100

**Nome de Contato:**  
 João Paulo

**Telefone:**  
 (31) 3318-9321

**Email:**  
 jpggreco@hotmail.com

19.116.488/0001-45 PARTS LUB DISTRIBUIDORA E SERVICOS EIRELI - EPP

R\$319,77

**Marca:** DUNLOP  
**Fabricante:** DUNLOP  
**Modelo:** LM704  
**Descrição:** Pneu 195/60R15

**Estado:** SP **Cidade:** Carapicuíba **Endereço:** R ANGELA PERIOTO TOLAINE, 230

**Telefone:**  
 (11) 4182-8639

**Email:**  
 partslub1@gmail.com

43.152.826/0001-89 IMPORTADORA ALVAMAR COMERCIO DE PECAS PARA AUTOS L

R\$466,00

**Marca:** Primewell PS880  
**Fabricante:** Primewell PS880  
**Modelo:** Primewell PS880  
**Descrição:** Pneu 195/60R15

**Estado:** SP **Cidade:** São Paulo **Endereço:** R MONSENHOR DE ANDRADE, 134

**Telefone:**  
 (11) 03229-4800

19.527.705/0001-90 ALLAN GEOVANI DISSENHA - EIRELI - ME

R\$1.000,00

**Marca:** hify  
**Fabricante:** hify  
**Modelo:** hify  
**Descrição:** Pneu 195/60R15

**Estado:** PR **Cidade:** Curitiba **Endereço:** R EVARISTO DA VEIGA, 2100

**Nome de Contato:**  
 Allan Geovani Dissenha

**Telefone:**  
 (41) 3086-1355

**Email:**  
 agddistribuidora@gmail.com

Quantidade

Descrição

Observação

1 Unidade

Pneu 195/75 R 16

Preço (ComprasNet) 1: Mediana das Propostas Finais

R\$447,55

Órgão: Corpo de Bombeiros Militar do Pará

Data: 18/10/2018 09:35



**Objeto:** Registro de Preços para eventual contratação de empresa especializada no Fornecimento de Pneus para atender as necessidades do Centro de Manutenção do CBMPA.

**Modalidade:** Pregão Eletrônico

**SRP:** SIM

**Identificação:** NºPregão:162018 / UASG:925853

**Lote/Item:** 2/7

**Ata:** Link Ata

**Adjudicação:** 24/10/2018 12:39

**Fonte:** www.comprasgovernamentais.gov.br

**Quantidade:** 118

**Unidade:** UNIDADE

**UF:** PA

**Descrição:** PNEU VEÍCULO AUTOMOTIVO - PNEU VEÍCULO AUTOMOTIVO, MATERIAL CARÇAÇA LONA POLIÉSTER, MATERIAL TALÃO ARAMEAÇO, MATERIAL BANDA RODAGEM BORRACHA ALTA RESISTÊNCIA, MATERIAL FLANCOS MISTURA BORRACHA ALTA FLEXIBILIDADE, TIPO ESTRUTURA CARÇAÇA RADIAL, DIMENSÕES 195/75 R16C, MODELO RADIAL

**CatMat:** 257758 - PNEU VEÍCULO AUTOMOTIVO, MATERIAL CARÇAÇA LONA POLIÉSTER, MODELO RADIAL, MATERIAL TALÃO ARAMEAÇO, MATERIAL BANDA RODAGEM BORRACHA ALTA RESISTÊNCIA, MATERIAL FLANCOS MISTURA BORRACHA ALTA FLEXIBILIDADE, TIPO ESTRUTURA CARÇAÇA RADIAL, DIMENSÕES 195/75 R16C

**CNPJ** **RAZÃO SOCIAL DO FORNECEDOR** **VALOR DA PROPOSTA FINAL**

20.008.283/0001-25 L. N. DOS S. MOREIRA COMERCIO E SERVICOS - EPP R\$400,00

**Marca:** CONFORSER

**Fabricante:** TIRES-CONFORSER

**Modelo:** 95/75R16C

**Descrição:** PNEU PRODUZIDO COM UMA CARÇAÇA COM CINTA, SEUS TALÕES INTERNAMENTE EM ARAMES DE AÇO, AS PAREDES LATERAIS REVESTIDAS POR UMA MISTURA DE BORRACHA RESISTENTE A IMPACTOS, MATERIAL DA BANDAGEM DE RODAGEM ADEQUADA PARA ASFALTO COM ALTA RESISTÊNCIA, TIPO SEM CÂMARA, MODELO RADIAL, APLICAÇÃO EM VEÍCULO AUTOMOTOR TIPO VAM.

**Endereço:**

EST DO QUARENTA HORAS, 1

**Telefone:**

(91) 08126-3303

**Email:**

JLCENTROAUTOMOTIVO@GMAIL.COM

15.813.591/0002-74 PARA PNEU FORTE LTDA R\$445,00

\* VENCEDOR \*

**Marca:** PneuForte

**Fabricante:** PneuForte

**Modelo:** Radial

**Descrição:** DIMENSÕES 195/75R16C, PNEU PRODUZIDO COM UMA CARÇAÇA COM CINTA, SEUS TALÕES INTERNAMENTE EM ARAMES DE AÇO, AS PAREDES LATERAIS REVESTIDAS POR UMA MISTURA DE BORRACHA RESISTENTE A IMPACTOS, MATERIAL DA BANDAGEM DE RODAGEM ADEQUADA PARA ASFALTO COM ALTA RESISTÊNCIA, TIPO SEM CÂMARA, MODELO RADIAL, APLICAÇÃO EM VEÍCULO AUTOMOTOR TIPO VAM.

**Endereço:**

09.017.325/0001-51 CHEVROMAIS - COMERCIO DE PECAS, ACESSORIOS E LUBRIFICAN R\$447,95

**Marca:** COMFORSER CF300

**Fabricante:** COMFORSER CF300

**Modelo:** COMFORSER CF300

**Descrição:** PNEU VEÍCULO AUTOMOTIVO, MATERIAL CARÇAÇA LONA POLIÉSTER, MATERIAL TALÃO ARAMEAÇO, MATERIAL BANDA RODAGEM BORRACHA ALTA RESISTÊNCIA, MATERIAL FLANCOS MISTURA BORRACHA ALTA FLEXIBILIDADE, TIPO ESTRUTURA CARÇAÇA RADIAL, DIMENSÕES 195/75 R16C, MODELO RADIAL

**Estado:** **Cidade:** **Endereço:**

PR Curitiba AV MARECHAL FLORIANO PEIXOTO, 7903

**Nome de Contato:**

KAUE MUNIZ DO AMARAL

**Telefone:**

(41) 3076-7210

**Email:**

autopecaschevromais@hotmail.com

14.737.889/0001-07 MATEUS COMERCIO DE PECAS E SERVICOS LTDA - ME R\$473,00

**Marca:** CONTINENTAL

**Fabricante:** Continental Do Brasil Produtos Automotivos Ltda

**Modelo:** VANCO 8

**Descrição:** DIMENSÕES 195/75R16C, PNEU PRODUZIDO COM UMA CARÇAÇA COM CINTA, SEUS TALÕES INTERNAMENTE EM ARAMES DE AÇO PAREDES LATERAIS REVESTIDAS POR UMA MISTURA DE BORRACHA RESISTENTE A IMPACTOS, MATERIAL DA BANDAGEM RODAGEM ADEQUADA PARA ASFALTO COM ALTA RESISTÊNCIA, TIPO SEM CÂMARA, MODELO RADIAL, APLICAÇÃO EM VEÍCULO AUTOMOTOR TIPO VAM.

**Endereço:**

08.870.944/0001-21 IMPACTO COMERCIO, LOCAÇÃO E SERVICOS LTDA - EPP R\$600,00

**Marca:** LIN LONG

**Fabricante:** Westlake

**Modelo:** RADIAL

**Descrição:** DIMENSÕES 195/75R16C, PNEU PRODUZIDO COM UMA CARÇAÇA COM CINTA, SEUS TALÕES INTERNAMENTE EM ARAMES DE AÇO PAREDES LATERAIS REVESTIDAS POR UMA MISTURA DE BORRACHA RESISTENTE A IMPACTOS, MATERIAL DA BANDAGEM RODAGEM ADEQUADA PARA ASFALTO COM ALTA RESISTÊNCIA, TIPO SEM CÂMARA, MODELO RADIAL, APLICAÇÃO EM VEÍCULO AUTOMOTOR TIPO VAM.

**Estado:**

PA

**Cidade:**

Tucuruí

**Endereço:**

AV BRASILIA, 360

**Telefone:**

(94) 03787-8866

Quantidade	Descrição	Observação
1 Unidade	Pneu 195x55 R 16	

**Preço (ComprasNet) 1: Mediana das Propostas Finais****R\$326,10**

<b>Órgão:</b> MINISTÉRIO DA EDUCAÇÃO Secretaria Executiva Subsecretaria de Planejamento e Orçamento Instituto Federal de Educação, Ciência e Tecnologia de Minas Gerais Campus São João Evangelista	<b>Data:</b> 11/09/2018 09:00 <b>Modalidade:</b> Pregão Eletrônico <b>SRP:</b> SIM <b>Identificação:</b> NºPregão:132018 / UASG:158476 <b>Lote/Item:</b> /2 <b>Ata:</b> Link Ata
<b>Objeto:</b> Aquisição de pneus para veículos automotivos para manutenção da frota de veículos do IFMG - Campus São João Evangelista.	<b>Adjudicação:</b> 11/09/2018 13:05 <b>Homologação:</b> 12/09/2018 16:14 <b>Fonte:</b> www.comprasgovernamentais.gov.br
<b>Descrição:</b> PNEU VEÍCULO AUTOMOTIVO - PNEU 195/55 R 16 Pneu 195/55 R 16 para carro Fiat Grand Siena	<b>Quantidade:</b> 12 <b>Unidade:</b> Unidade <b>UF:</b> MG
<b>CatMat:</b> 31291 - PNEU VEÍCULO AUTOMOTIVO , PNEU - VEICULO AUTOMOTIVO NOME	

**CNPJ RAZÃO SOCIAL DO FORNECEDOR VALOR DA PROPOSTA FINAL**

19.116.488/0001-45 PARTS LUB DISTRIBUIDORA E SERVICOS EIRELI - EPP **R\$269,70**  
\* VENCEDOR \*

**Marca:** ZETA  
**Fabricante:** ZETA  
**Modelo:** ZTR20

**Descrição:** PNEU 195/55 R 16 Pneu 195/55 R 16 para carro Fiat Grand Siena

<b>Estado:</b> SP	<b>Cidade:</b> Carapicuíba	<b>Endereço:</b> R ANGELA PERIOTO TOLAINE, 230	<b>Telefone:</b> (11) 4182-8639	<b>Email:</b> partslub1@gmail.com
----------------------	-------------------------------	---	------------------------------------	--------------------------------------

13.626.850/0001-41 MARIA LUCELENE CARDOZO DE MELO PEREIRA 03124216482 **R\$270,00**

**Marca:** FARROAD  
**Fabricante:** FARROAD  
**Modelo:** FRD16

**Descrição:** PNEU AUTOMOTIVO 195 / 55 / R15 - Marca: FARROAD - Modelo: FRD16 - CARACTERÍSTICAS: Pneu novo de primeiro uso e de primeira qualidade; Pneu com certificação do Inmetro; - Índice de carga: 85; - Índice de velocidade: V; - Tipo: Passeio; - Tipo de Construção: Radial; - Tipo de desenho: Simétrico; - Prazo de entrega: até 20 dias do recebimento da nota de empenho; - Validade da proposta: 90 dias; - Garantia: 60 meses contra defeito de fabricação fornecidos pelo fabricante.

<b>Estado:</b> MG	<b>Cidade:</b> Montes Claros	<b>Endereço:</b> R GIPSITA, 131	<b>Telefone:</b> (19) 98430-2907
----------------------	---------------------------------	------------------------------------	-------------------------------------

42.809.475/0001-73 BRASILUSA PNEUS E AUTO PECAS EIRELI - EPP **R\$278,89**

**Marca:** HIFLY (importado)  
**Fabricante:** Shandong Hengfeng Rubber & Plastic Co., Ltd.  
**Modelo:** DUNLOP

**Descrição:** Pneu 195/55 R16 para carro Fiat Grand Siena

**Endereço:**  
AV PRIMEIRO DE JUNHO, 1780

03.235.491/0001-48 PECAS E SERVICOS BEIRA RIO EIRELI **R\$299,00**

**Marca:** ROADSTONE  
**Fabricante:** ROADSTONE  
**Modelo:** ROADSTONE

**Descrição:** PNEU 195/55 R 16. Pneu 195/55 R 16 para carro Fiat Grand Siena. Nos valores propostos estão inclusos todos os custos operacionais, encargos previdenciários, trabalhistas, tributários, comerciais e quaisquer outros que incidam direta ou indiretamente no fornecimento dos bens. O prazo de validade da proposta será de 60 (sessenta) dias, a contar da data de sua apresentação. O prazo de entrega dos itens propostos será de no máximo 20 (vinte) dias, após o recebimento da Nota de Empenho pela contratada.

<b>Estado:</b> MG	<b>Cidade:</b> Juiz de Fora	<b>Endereço:</b> R IBRAHIM BITTAR SOBRINHO, 180	<b>Telefone:</b> (32) 3217-0032	<b>Email:</b> beirariojf@gmail.com
----------------------	--------------------------------	--	------------------------------------	---------------------------------------

CNPJ

RAZÃO SOCIAL DO FORNECEDOR

VALOR DA PROPOSTA FINAL 114

27.088.431/0001-08 FILIPE AUGUSTO DRUMOND SOARES - ME

R\$318,00

**Marca:** GOODYEAR**Fabricante:** GOODYEAR**Modelo:** EFFICIENT GRIP**Descrição:** PNEU 195/55 R 16 Pneu 195/55 R 16 para carro Fiat Grand Siena GOODYEAR/EFFICIENT GRIP**Endereço:**

24.757.400/0001-04 ALMALU COMÉRCIO E DISTRIBUIDORA DE PNEUS LTDA - EPP.

R\$323,00

**Marca:** Farroad**Fabricante:** Qingdao Brownstone Tyre Co., Ltd.**Modelo:** FRD16**Descrição:** PNEU 195/55 R 16 Pneu 195/55 R 16 para carro Fiat Grand Siena - Marca Farroad Modelo FRD16 - Importado - Certificado pelo INMETRO - Garantia: do por 5 anos.**Endereço:**

AV DOM BOSCO, 453

**Telefone:**

(11) 05454-5555

**Email:**

ALBINOPINTO@TERRA.COM.BR

09.072.808/0001-59 XAP COMERCIO, IMPORTACAO E EXPORTACAO EIRELI - ME

R\$326,10

**Marca:** KUMHO**Fabricante:** KUMHO**Modelo:** kh27**Descrição:** PNEU 195/55 R 16 Pneu 195/55 R 16 para carro Fiat Grand Siena**Endereço:**

29.259.420/0001-79 EL ELYON PNEUS EIRELI - ME

R\$340,00

**Marca:** GOODYEAR**Fabricante:** GOODYEAR - BRASIL**Modelo:** EFFICIENT GRIP PERFORMANCE**Descrição:** PNEU 195/55 R 16 Pneu 195/55 R 16 para carro Fiat Grand Siena**Endereço:**

09.017.325/0001-51 CHEVROMAIS - COMERCIO DE PECAS, ACESSORIOS E LUBRIFICAN

R\$341,02

**Marca:** COMFORSER CF500**Fabricante:** COMFORSER CF500**Modelo:** COMFORSER CF500**Descrição:** PNEU 195/55 R 16 Pneu 195/55 R 16 para carro Fiat Grand Siena**Estado:** **Cidade:** **Endereço:**

PR Curitiba AV MARECHAL FLORIANO PEIXOTO, 7903

**Nome de Contato:**

KAUE MUNIZ DO AMARAL

**Telefone:**

(41) 3076-7210

**Email:**

autopecaschevromais@hotmail.com

25.294.980/0001-03 MASTER MINAS COMERCIO E SERVICOS LTDA - ME

R\$354,99

**Marca:** ADERENZA**Fabricante:** ADERENZA**Modelo:** SPEEDLINE**Descrição:** PNEU 195/55 R16. MARCA: ADERENZA, MODELO: SPEEDLINE. PRODUTOS NOVOS, NÃO RECICLADOS, NÃO REMANUFATURADOS. GARANTIA: 5 ANOS CONTRA DEFEITO DE FABRICAÇÃO; VALIDADE DA PROPOSTA: 60 DIAS; PRAZO DE ENTREGA: 20 DIAS A PARTIR DO RECEBIMENTO DO EMPENHO; LOCAL DE ENTREGA: SÃO JOÃO EVANGELISTA / MG. IMPOSTOS, ENCARGOS, FRETE E CUSTOS OPERACIONAIS INCLUSOS NO PREÇO OFERTADO. ESTAMOS CIENTES E ACEITAMOS AS CONDIÇÕES DO EDITAL, ESPECIALMENTE AS FIXADAS PARA PAGAMENTO E ENTREGA.**Endereço:**

R VISCONDE DE TAUNAY, 100

**Nome de Contato:**

João Paulo

**Telefone:**

(31) 3318-9321

**Email:**

jpggreco@hotmail.com

24.222.243/0001-32 RAFAEL GUSTAVO DE LARA DISTRIBUIDORA EIRELI - ME

R\$355,00

**Marca:** HIFLY**Fabricante:** HIFLY**Modelo:** HF805**Descrição:** PNEU 195/55 R 16 Pneu 195/55 R 16 para carro Fiat Grand Siena**Endereço:**

R BARAO DO RIO BRANCO, 322

**Telefone:**

(41) 03209-4247

**Email:**

RAFAELGUSTAVODELARA@HOTMAIL.COM

19.527.705/0001-90 ALLAN GEOVANI DISSENHA - EIRELI - ME

R\$355,50

**Marca:** comforser**Fabricante:** comforser**Modelo:** comforser**Descrição:** PNEU 195/55 R 16 Pneu 195/55 R 16 para carro Fiat Grand Siena

CNPJ RAZÃO SOCIAL DO FORNECEDOR VALOR DA PROPOSTA FINAL

115

Estado: PR Cidade: Curitiba Endereço: R EVARISTO DA VEIGA, 2100 Nome de Contato: Allan Geovani Dissêna Telefone: (41) 3086-1356 Email: agddistrboitora@gmail.com

28.288.798/0001-38 J. ALFANO COMERCIAL E SERVICOS EIRELI - ME R\$763,20

Marca: CONTINENTAL
Fabricante: CONTINENTAL
Modelo: CONTINENTAL
Descrição: PNEU 195/55 R 16. Pneu 195/55 R 16 paracarro Fiat Grand Siena \*atendemos rigorosamente todas as exigencias do edital validade da proposta 60 dias, \*marca/fabricante \*CONTINENTAL
Endereço:

Table with 3 columns: Quantidade, Descrição, Observação. Row 1: 1 Unidade, Pneu 215/75 R17.5 Radial 16 lonas

Preço (ComprasNet) 1: Mediana das Propostas Finais R\$703,18

Órgão: MINISTÉRIO DA SAÚDE
SECRETARIA ESPECIAL DE SAÚDE INDÍGENA
Distrito Sanitário Especial Indígena - Interior Sul
Objeto: Aquisição de Pneus para equipar a frota do DSEI/ISUL em Santa Catarina e Rio Grande do Sul.
Descrição: PNEU VEÍCULO AUTOMOTIVO - PNEU VEÍCULO AUTOMOTIVO, MATERIAL CARCAÇA LONA POLIÉSTER, MATERIAL TALÃO ARAMEAÇO, MATERIAL BANDA RODAGEM BORRACHA ALTA RESISTÊNCIA, MATERIAL FLANCOS MISTURA BORRACHA ALTA FLEXIBILIDADE, TIPO ESTRUTURA CARCAÇA RADIAL, DIMENSÕES 215/75 R17.5, MODELO RADIAL
CatMat: 257761 - PNEU VEÍCULO AUTOMOTIVO, MATERIAL CARCAÇA LONA POLIÉSTER, MODELO RADIAL, MATERIAL TALÃO ARAMEAÇO, MATERIAL BANDA RODAGEM BORRACHA ALTA RESISTÊNCIA, MATERIAL FLANCOS MISTURA BORRACHA ALTA FLEXIBILIDADE, TIPO ESTRUTURA CARCAÇA RADIAL, DIMENSÕES 215/75 R17.5
Data: 14/08/2018 10:21
Modalidade: Pregão Eletrônico
SRP: SIM
Identificação: NºPregão:52018 / UASG:257053
Lote/Item: /8
Ata: LinkAta
Fonte: www.comprasgovernamentais.gov.br
Quantidade: 15
Unidade: UNIDADE
UF: SC

CNPJ RAZÃO SOCIAL DO FORNECEDOR VALOR DA PROPOSTA FINAL

28.888.423/0001-09 CV TYRES EIRELI - ME R\$684,00
\* VENCEDOR \*

Marca: Linglong
Fabricante: Shandong Linglong
Modelo: LLF86
Descrição: Pneu tamanho, 215/75 R17.5 Caminhão Báu; CARGO, 816, MARCA FORD
Endereço:

09.072.808/0001-59 XAP COMERCIO, IMPORTACAO E EXPORTACAO EIRELI - ME R\$684,57

Marca: GOODRIDE
Fabricante: GOODRIDE
Modelo: CR960A
Descrição: PNEU VEÍCULO AUTOMOTIVO, MATERIAL CARCAÇA LONA POLIÉSTER, MATERIAL TALÃO ARAMEAÇO, MATERIAL BANDA RODAGEM BORRACHA ALTA RESISTÊNCIA, MATERIAL FLANCOS MISTURA BORRACHA ALTA FLEXIBILIDADE, TIPO ESTRUTURA CARCAÇA RADIAL, DIMENSÕES 215/75 R17.5, MODELO RADIAL
Endereço:

09.017.325/0001-51 CHEVROMAIS - COMERCIO DE PECAS, ACESSORIOS E LUBRIFICAN R\$703,18

CNPJ

RAZÃO SOCIAL DO FORNECEDOR

VALOR DA PROPOSTA FINAL 116

**Marca:** WESTLAKE CR960**Fabricante:** WESTLAKE CR960**Modelo:** WESTLAKE CR960**Descrição:** PNEU VEÍCULO AUTOMOTIVO, MATERIAL CARÇAÇA LONA POLIÉSTER, MATERIAL TALÃO ARAMEAÇO, MATERIAL BANDA RODAGEM BORRACHA ALTA RESISTÊNCIA, MATERIAL FLANCOS MISTURA BORRACHA ALTA FLEXIBILIDADE, TIPO ESTRUTURA CARÇAÇA RADIAL, DIMENSÕES 215/75 R17.5, MODELO RADIAL**Estado:** **Cidade:** **Endereço:**

PR Curitiba AV MARECHAL FLORIANO PEIXOTO, 7903

**Nome de Contato:**

KAUE MUNIZ DO AMARAL

**Telefone:**

(41) 3076-7210

**Email:**

autopecaschevromais@hotmail.com

09.213.849/0001-18 ELFORT IMPORTACAO E DISTRIBUICAO DE PRODUTOS LTDA - ME

R\$2.000,00

**Marca:** Duratum**Fabricante:** Duratum**Modelo:** Duratum**Descrição:** Pneu tamanho, 215/75 R17.5 Caminhão Báu, CARGO, 816, MARCA FORD**Estado:** **Cidade:** **Endereço:**

SC São José R JOAO GUALBERTO DE OLIVEIRA, 200

**Telefone:**

(48) 3343-0002

**Email:**

elfortimportadora@hotmail.com

18.694.818/0001-17 VALDIR GUILHERME DUTRA - ME

R\$2.000,00

**Marca:** TRIANGLE**Fabricante:** TRIANGLE**Modelo:** TRIANGLE**Descrição:** Pneu tamanho, 215/75 R17.5 Caminhão Báu, CARGO, 816, MARCA FORD**Estado:** **Cidade:** **Endereço:**

SC São José R ANTONIO ELIAS, 122

**Nome de Contato:**

Valdir Guilherme

**Telefone:**

(48) 3015-6663

**Email:**

guilhermefns@hotmail.com

Item 32 Pneu 225/65 R17

Quantidade	Descrição	Observação
1 Unidade	Pneu 225/65 R 17	

**Preço (ComprasNet) 1: Média Saneada das Propostas Finais**

R\$533,46

**Órgão:** PREF.MUN.DE SANTA MARIA**Data:** 17/10/2018 08:30**Objeto:** Aquisição de Pneus.**Modalidade:** Pregão Eletrônico**Descrição:** PNEU VEÍCULO AUTOMOTIVO - PNEU 225/65 - R17 CONFORME TERMO DE REFERENCIA**SRP:** SIM**CatMat:** 31291 - PNEU VEÍCULO AUTOMOTIVO , PNEU - VEICULO AUTOMOTIVO NOME**Identificação:** NºPregão:872018 / UASG:988841**Lote/Item:** /54**Ata:** [Link Ata](#)**Adjudicação:** 19/10/2018 11:22**Homologação:** 19/10/2018 15:39**Fonte:** www.comprasgovernamentais.gov.br**Quantidade:** 4**Unidade:** UNIDADE**UF:** RS

CNPJ

RAZÃO SOCIAL DO FORNECEDOR

VALOR DA PROPOSTA FINAL

28.888.423/0001-09 CV TYRES EIRELI - ME

R\$487,00

\* VENCEDOR \*

**Marca:** XBRI**Fabricante:** SHANDONG LONGYUE RUBBER CO., LTD.**Modelo:** ECOLOGY**Descrição:** PNEU 225/65 - R17 .Declaramos que concordamos integralmente com as condições estipuladas na presente licitação e, que se vencedor deste certame, nos submeteremos ao cumprimento de seus termos. A validade da proposta é de 60 (sessenta) dias corridos, contados da data de recebimento das propostas, conforme estipulado no edital. Garantia de 05 anos contra defeitos de fabricação.**Endereço:**

CNPJ

RAZÃO SOCIAL DO FORNECEDOR

VALOR DA PROPOSTA FINAL 117

19.116.488/0001-45 PARTS LUB DISTRIBUIDORA E SERVICOS EIRELI - EPP

R\$488,32

**Marca:** DUNLOP**Fabricante:** DUNLOP**Modelo:** PT2**Descrição:** PNEU 225/65 - R17 CONFORME TERMO DE REFERENCIA**Estado:****Cidade:****Endereço:****Telefone:****Email:**

SP

Carapicuíba

R ANGELA PERIOTO TOLAINE, 230

(11) 4182-8639

partslub1@gmail.com

09.017.325/0001-51 CHEVROMAIS - COMERCIO DE PECAS, ACESSORIOS E LUBRIFICAN

R\$500,42

**Marca:** COMFORSER CF2000**Fabricante:** COMFORSER CF2000**Modelo:** COMFORSER CF2000**Descrição:** PNEU 225/65 - R17**Estado:****Cidade:****Endereço:****Nome de Contato:****Telefone:****Email:**

PR

Curitiba

AV MARECHAL FLORIANO PEIXOTO, 7903

KAUE MUNIZ DO AMARAL

(41) 3075-7210

autopecaschevromais@hotmail.com

24.222.243/0001-32 RAFAEL GUSTAVO DE LARA DISTRIBUIDORA EIRELI - ME

R\$528,00

**Marca:** HIFLY**Fabricante:** HIFLY**Modelo:** VIGOROUS**Descrição:** PNEU 225/65 - R17 CONFORME TERMO DE REFERENCIA**Endereço:****Telefone:****Email:**

R BARAO DO RIO BRANCO, 322

(41) 03209-4247

RAFAELGUSTAVODELARA@HOTMAIL.COM

20.122.244/0001-54 LUDA PNEUS LTDA. - EPP

R\$597,00

**Marca:** BRIDGESTONE**Fabricante:** Bridgestone do Brasil Indústria e Comércio LTDA**Modelo:** DUELER H/T 687 101H**Descrição:** Descrição: PNEU 225/65 - R17 CONFORME TERMO DE REFERENCIA MARCA: BRIDGESTONE MODELO: DUELER H/T 687 101H Condições comerciais: Validade da proposta: 60 (sessenta) dias corridos, a contar da data de sua apresentação. Frete: CIF - Almoxarifado Central, sito a BR 158, KM 01, nº 545 (próximo Residencial Arco Verde). Horário 7h30min às 11h30min. Prazo de entrega: 10 (dez) dias consecutivos após o recebimento da Nota de Empenho. Garantia: Pneus 05(cinco) anos, Câmaras de ar e Protetores 03(três) anos, contados da data de entrega da mercadoria, contra defeitos de fabricação. Prazo de pagamento: O pagamento será efetuado em: 15 (quinze) dias consecutivos do recebimento da Nota Fiscal pelo fiscal do contrato. Para tanto a referida fatura deverá estar devidamente visada pelo responsável da Secretaria requisitante e entregue em até 05 dias para a Secretaria de Município de Finanças. (PARA RECURSOS DA SAUDE, EDUCAÇÃO e REC FEDERAL); 30 (trinta) dias consecutivos do recebimento da Nota Fiscal pelo fiscal do contrato. Para tanto a referida fatura deverá estar devidamente visada pelo responsável da Secretaria requisitante e entregue em até 10 dias para a Secretaria de Município de Finanças. (PARA RECURSO LIVRE)**Estado:****Cidade:****Endereço:****Nome de Contato:****Telefone:****Email:**

RS

Bento Gonçalves

R OLAVO BILAC, 123

Marcela Cecori

(54) 3055-2004

vendas@ludapneus.com.br

24.693.328/0001-07 GABRIEL ANDRES FLACH - ME

R\$600,00

**Marca:** DUNLOP**Fabricante:** DUNLOP**Modelo:** PT3**Descrição:** DESCRIÇÃO: PNEU 225/65 - R17 MARCA: DUNLOP MODELO: PT3**Endereço:****Telefone:**

R DUQUE DE CAXIAS, 515

(55) 03538-1518

19.527.705/0001-90 ALLAN GEOVANI DISSENHA - EIRELI - ME

R\$1.000,00

**Marca:** comforser**Fabricante:** comforser**Modelo:** comforser**Descrição:** PNEU 225/65 - R17 CONFORME TERMO DE REFERENCIA**Estado:****Cidade:****Endereço:****Nome de Contato:****Telefone:****Email:**

PR

Curitiba

R EVARISTO DA VEIGA, 2100

Allan Geovani Dissenha

(41) 3086-1355

agddistribuidora@gmail.com

Item 33: Pneu 225/65 R17

Quantidade	Descrição	Observação
1 Unidade	Pneu 225/70 R 15	

**Preço (ComprasNet) 1: Mediana das Propostas Finais**

RS450,00

**Órgão:** MINISTÉRIO DA EDUCAÇÃO  
Universidade Federal de Goiás  
Pró-Reitoria de Administração e Finanças

**Data:** 11/09/2018 09:03

**Modalidade:** Pregão Eletrônico

**SRP:** SIM

**Objeto:** Registro de Preços visando a futura e eventual aquisição de pneus novos, de primeiro uso, primeira linha, homologados e utilizados na linha de montagem dos fabricantes dos veículos que compõem a frota desta UFG..

**Identificação:** NºPregão:592018 / UASG:153052

**Lote/Item:** /19

**Ata:** Link Ata

**Descrição:** PNEU VEÍCULO AUTOMOTIVO - PNEU, VEÍCULO AUTOMOTIVO, 225/70 R-15, MODELO RADIAL, SEM CÂMARA, MATERIAL BANDA RODAGEM BORRACHA ALTA RESISTÊNCIA, NOVO, PRIMEIRO USO, PRIMEIRA LINHA

**Adjudicação:** 10/10/2018 14:05

**Homologação:** 16/10/2018 17:21

**CatMat:** 31291 - PNEU VEÍCULO AUTOMOTIVO , PNEU - VEICULO AUTOMOTIVO NOME

**Fonte:** www.comprasgovernamentais.gov.br

**Quantidade:** 8

**Unidade:** UNIDADE

**UF:** GO

**CNPJ RAZÃO SOCIAL DO FORNECEDOR VALOR DA PROPOSTA FINAL**

14.320.757/0001-77 PP PNEUS LTDA - EPP R\$411,80  
\* VENCEDOR \*

**Marca:** BRIDGESTONE

**Fabricante:** BRIDGESTONE DO BRASIL

**Modelo:** DURAVIS

**Descrição:** PNEU, VEÍCULO AUTOMOTIVO, 225/70 R-15, MODELO RADIAL, SEM CÂMARA, MATERIAL BANDA RODAGEM BORRACHA ALTA RESISTÊNCIA, NOVO, PRIMEIRO USO, PRIMEIRA LINHA. VALIDADE DA PROPOSTA: 60 (SESSENTA) DIAS. GARANTIA: 60 (SESSENTA) MESES.

**Estado:** GO **Cidade:** Goiânia **Endereço:** R DOS GERANIOS, 651 **Telefone:** (62) 3240-5435 **Email:** pp.pneus@terra.com.br

19.116.488/0001-45 PARTS LUB DISTRIBUIDORA E SERVICOS EIRELI - EPP R\$470,58

**Marca:** FALKEN

**Fabricante:** FALKEN

**Modelo:** R51

**Descrição:** PNEU, VEÍCULO AUTOMOTIVO, 225/70 R-15, MODELO RADIAL, SEM CÂMARA, MATERIAL BANDA RODAGEM BORRACHA ALTA RESISTÊNCIA, NOVO, PRIMEIRO USO, PRIMEIRA LINHA

**Estado:** SP **Cidade:** Carapicuíba **Endereço:** R ANGELA PERIOTO TOLAINE, 230 **Telefone:** (11) 4182-8639 **Email:** partslub1@gmail.com

01.976.860/0001-28 PNEUS VIA NOBRE LTDA R\$471,00

**Marca:** PIRELLI

**Fabricante:** PIRELLI

**Modelo:** CHRONO

**Descrição:** PNEU, VEÍCULO AUTOMOTIVO, 225/70 R-15, MODELO RADIAL, SEM CÂMARA, MATERIAL BANDA RODAGEM BORRACHA ALTA RESISTÊNCIA, NOVO, PRIMEIRO USO, PRIMEIRA LINHA. Marca: Pirelli; Fabricante: Pirelli; Modelo: CHRONO; 1ª linha, linha de montagem; Certificados Pelo INMETRO, Homologados nas montadoras; Validade da Proposta: 60 dias; Garantia: 5 anos; Prazo de Entrega: 15 dias; Prazo de Pagamento: 20 dias úteis.

**Estado:** GO **Cidade:** Goiânia **Endereço:** AV MUTIRAO, 2929 **Telefone:** (62) 2435-000 **Email:** contabil@tropicalpneus.com.br

24.222.243/0001-32 RAFAEL GUSTAVO DE LARA DISTRIBUIDORA EIRELI - ME R\$515,00

**Marca:** HIFLY

**Fabricante:** HIFLY

**Modelo:** SUPER2000

**Descrição:** PNEU, VEÍCULO AUTOMOTIVO, 225/70 R-15, MODELO RADIAL, SEM CÂMARA, MATERIAL BANDA RODAGEM BORRACHA ALTA RESISTÊNCIA, NOVO, PRIMEIRO USO, PRIMEIRA LINHA

**Endereço:** R BARAO DO RIO BRANCO, 322 **Telefone:** (41) 03209-4247 **Email:** RAFAELGUSTAVODELARA@HOTMAIL.COM

94.510.682/0001-26 MODELO PNEUS LTDA R\$585,00

**Marca:** BRIDGESTONE

**Fabricante:** Bridgestone do Brasil Indústria e Comércio LTDA

**Modelo:** DURAVIS R630 112/110R

**Descrição:** Descrição: PNEU, VEÍCULO AUTOMOTIVO, 225/70 R-15, MODELO RADIAL, SEM CÂMARA, MATERIAL BANDA RODAGEM BORRACHA ALTA RESISTÊNCIA, NOVO, PRIMEIRO USO, PRIMEIRA LINHA MARCA: BRIDGESTONE MODELO : DURAVIS R630 112/110R Condições comerciais: Validade da proposta: 60 (sessenta) dias, a contar da data de sua apresentação. Prazo de entrega: até 15 (quinze) dias corridos, contados a partir do recebimento da Nota de Empenho. Frete: CIF - em local determinado na Nota de Empenho. Prazo de pagamento: Através de ordem bancária (crédito em banco, agência e conta corrente indicados pela Contratada) em até 20 (vinte) dias úteis mediante apresentação da Nota Fiscal de Venda acompanhada do Termo de Aceite Definitivo e correspondentes cópias da Nota de Empenho devidamente atestados pela gerência e/ou fiscalização do Registro de Preços. Garantia: Pneus 05(cinco) anos, Câmaras de ar e Protetores 03(três) anos, contados da data de entrega da mercadoria, contra defeitos de fabricação.

CNPJ

RAZÃO SOCIAL DO FORNECEDOR

VALOR DA PROPOSTA FINAL

**Estado:** RS **Cidade:** Bento Gonçalves **Endereço:** R MAL H A CASTELO BRANCO, 56 **Nome de Contato:** Igelso Ludovico Cecon **Telefone:** (54) 3455-6500 **Email:** modelopneus@modelopneus.com.br **119**

13.365.229/0001-71 ELAINE CRISTINA CANDIDA DA SILVA - EPP R\$598,84

**Marca:** COMFORSER**Fabricante:** COMFORSER**Modelo:** CF300**Descrição:** PNEU, VEÍCULO AUTOMOTIVO, 225/70 R-15, MODELO RADIAL, SEM CÂMARA, MATERIAL BANDA RODAGEM BORRACHA ALTA RESISTÊNCIA, NOVO, PRIMEIRO USO, PRIMEIRA LINHA

**Estado:** SP **Cidade:** Carapicuíba **Endereço:** R FARAH DIB BECHARA, 14 **Telefone:** (11) 4193-5616 **Email:** contaltec.barueri@terra.com.br

19.527.705/0001-90 ALLAN GEOVANI DISSENHA - EIRELI - ME R\$599,55

**Marca:** comforser**Fabricante:** comforser**Modelo:** comforser**Descrição:** PNEU, VEÍCULO AUTOMOTIVO, 225/70 R-15, MODELO RADIAL, SEM CÂMARA, MATERIAL BANDA RODAGEM BORRACHA ALTA RESISTÊNCIA, NOVO, PRIMEIRO USO, PRIMEIRA LINHA

**Estado:** PR **Cidade:** Curitiba **Endereço:** R EVARISTO DA VEIGA, 2100 **Nome de Contato:** Allan Geovani Dissenha **Telefone:** (41) 3086-1355 **Email:** agddistribuidora@gmail.com

09.017.325/0001-51 CHEVROMAIS - COMERCIO DE PECAS, ACESSORIOS E LUBRIFICAN R\$818,22

**Marca:** GOODYEAR G32**Fabricante:** GOODYEAR G32**Modelo:** GOODYEAR G32**Descrição:** PNEU, VEÍCULO AUTOMOTIVO, 225/70 R-15, MODELO RADIAL, SEM CÂMARA, MATERIAL BANDA RODAGEM BORRACHA ALTA RESISTÊNCIA, NOVO, PRIMEIRO USO, PRIMEIRA LINHA

**Estado:** PR **Cidade:** Curitiba **Endereço:** AV MARECHAL FLORIANO PEIXOTO, 7903 **Nome de Contato:** KAUE MUNIZ DÔ AMARAL **Telefone:** (41) 3076-7210 **Email:** autopecaschevromais@hotmail.com

Item 04 - Pneu - 225/75 R16

R\$695,00

Quantidade	Descrição	Observação
01 Unidade	Pneu 225/75 R16	

**Preço (ComprasNet) 1: Mediana das Propostas Finais****R\$695,00****Órgão:** Secretaria de Estado de Meio Ambiente**Objeto:** Contratação de empresa especializada no fornecimento de pneus com prestação dos serviços de montagem, alinhamento e balanceamento.**Descrição:** PNEU VEÍCULO AUTOMOTIVO - PNEU VEÍCULO AUTOMOTIVO, NOME PNEU -225/75 - R16c- VEICULO AUTOMOTIVO**Data:** 17/08/2018 10:01**Modalidade:** Pregão Eletrônico**SRP:** NÃO**Identificação:** NºPregão:202018 / UASG:925799**Lote/Item:** 1/5**Ata:** [Link Ata](#)**Fonte:** [www.comprasgovernamentais.gov.br](http://www.comprasgovernamentais.gov.br)**Quantidade:** 20**Unidade:** UNIDADE**UF:** PA

CNPJ

RAZÃO SOCIAL DO FORNECEDOR

VALOR DA PROPOSTA FINAL

06.970.410/0001-41 R R PNEUS COMERCIO LTDA R\$590,00  
\* VENCEDOR \*

**Marca:** BRIDGESTONE**Fabricante:** BRIDGESTONE DO BRASIL**Modelo:** DURAVIS**Descrição:** 225/75R 16C DURAVIS R630 118/116R

**Estado:** PA **Cidade:** Ananindeua **Endereço:** ROD BR 316 KM 5 - LOT JARD. PROVIDENCIA, S/N **Telefone:** (91) 4009-0020



CNPJ

RAZÃO SOCIAL DO FORNECEDOR

VALOR DA PROPOSTA FINAL

09.647.935/0001-39 DE PNEUS COMERCIO LTDA - EPP

120  
RS800,00

Marca: continental

Fabricante: continental

Modelo: vanco-08

Descrição: PNEU VEÍCULO AUTOMOTIVO, NOME PNEU -225/75 - R16c- VEICULO AUTOMOTIVO

Estado:

Cidade:

Endereço:

Telefone:

PA

Marabá

A FOLHA 34 QD 01 LOTE 77, S/N

(94) 3012-0707

Quantidade

Descrição

Observação

1 Unidade

Pneu 700x16 10 lonas

Preço (ComprasNet) 1: Mediana das Propostas Finais

RS544,13

Órgão: GOVERNO DO ESTADO DA BAHIA

prefeitura municipal de maetinga - bahia

Data: 20/06/2018 14:02

Modalidade: Pregão Eletrônico

Objeto: Aquisição de Pneus, Camara de Ar, Protetor e Baterias para atender as

necessidades das Secretarias e Órgãos do Município de Maetinga - Bahia.

SRP: SIM

Descrição: PNEU VEÍCULO AUTOMOTIVO - PNEU DE FABRICAÇÃO NACIONAL, PNEU DE 1ª LINHA DO FABRICANTE, REFERÊNCIA 700 x 16 CT 52, INSTALADO E MONTADO

Identificação: NºPregão.162018 / UASG:926671

Lote/Item: 1/13

Ata: Link Ata

CatMat: 31291 - PNEU VEÍCULO AUTOMOTIVO , PNEU - VEICULO AUTOMOTIVO NOME

Adjudicação: 10/07/2018 14:43

Homologação: 12/07/2018 15:55

Fonte: www.comprasgovernamentais.gov.br

Quantidade: 50

Unidade: UNIDADE

UF: BA

CNPJ

RAZÃO SOCIAL DO FORNECEDOR

VALOR DA PROPOSTA FINAL

40.610.578/0001-84 EQUIPAC EQUIPAMENTOS PNEUS E ACESSORIOS PARA AUTOS LTDA

RS544,11

\* VENCEDOR \*

Marca: PIRELLI

Fabricante: PIRELLI

Modelo: CT 52

Descrição: CONFORME EDITAL

Endereço:

13.987.623/0001-41 GUARECOMPE RECAPAGEM E COMERCIO DE PNEUS LTDA

RS544,13

Marca: PIRELLI

Fabricante: PIRELLI

Modelo: CT52

Descrição: PNEU DE FABRICAÇÃO NACIONAL, PNEU DE 1ª LINHA DO FABRICANTE, REFERÊNCIA 700 x 16 CT 52, INSTALADO E MONTADO

Endereço:

R OTAVIO MANGABEIRA, 296

Email:

guanambicontabilidade@yahoo.com.br

25.196.505/0001-02 MARCELE DE ARAUJO AZEVEDO - ME

RS573,34

Marca: COMFORSER

Fabricante: COMFORSER

Modelo: COMFORSER

Descrição: PNEU DE FABRICAÇÃO NACIONAL, PNEU DE 1ª LINHA DO FABRICANTE, REFERÊNCIA 700 x 16 CT 52, INSTALADO E MONTADO

Endereço:

R LOPES TROVAO, 53

Telefone:

(71) 3313-4604

Email:

dailtonaraujo@hotmail.com

Quantidade	Descrição	Observação
1 Unidade	Pneu 750x16 Agrícola 10 lonas	

**Preço (ComprasNet) 1: Preço do Fornecedor Vencedor**

R\$620,79

**Órgão:** MINISTÉRIO DA AGRICULTURA, PECUÁRIA E ABASTECIMENTO  
 Empresa Brasileira de Pesquisa Agropecuária  
 EMBRAPA/CPAMN

**Data:** 18/06/2018 09:01**Modalidade:** Pregão Eletrônico**SRP:** SIM

**Objeto:** Aquisição eventual de pneus novos, câmaras e protetoras, de 1ª linha, com garantia do fabricante contra defeitos de fabricação e selo de aprovação do INMETRO para utilização nos automóveis e máquinas agrícolas da Embrapa Meio-Norte..

**Identificação:** NºPregão:132018 / UASG:135009**Lote/Item:** /27**Ata:** Link Ata

**Descrição:** PNEU VEÍCULO AUTOMOTIVO - Pneu 750, r 16, 10 lonas, com Certificação do Inmetro, aplicação uso em tratores, sem câmara.

**Adjudicação:** 04/07/2018 16:20**Homologação:** 05/07/2018 16:37**CatMat:** 31291 - PNEU VEÍCULO AUTOMOTIVO , PNEU - VEICULO AUTOMOTIVO NOME**Fonte:** www.ccmprasgovernamentais.gov.br**Quantidade:** 8**Unidade:** UNIDADE**UF:** PI

CNPJ	RAZÃO SOCIAL DO FORNECEDOR	VALOR DA PROPOSTA FINAL
24.222.243/0001-32 * VENCEDOR *	RAFAEL GUSTAVO DE LARA DISTRIBUIDORA EIRELI - ME	R\$620,79

**Marca:** MALHOTRA  
**Fabricante:** MALHOTRA  
**Modelo:** MALHOTRA

**Descrição:** : Pneu 750, r 16, 10 lonas, com Certificação do Inmetro, aplicação uso em tratores, sem câmara.

**Endereço:**  
 R BARAO DO RIO BRANCO, 322

**Telefone:**  
 (41) 03209-4247

**Email:**  
 RAFAELGUSTAVODELARA@HOTMAIL.COM

08.924.163/0001-72 L. DE F. VIANA POSTO DE LAVAGEM - ME

R\$621,33

**Marca:** GOODYEAR  
**Fabricante:** GOODYEAR

**Modelo:** Pneu 750, r 16, 10 lonas, com Certificação do Inme**Descrição:** Pneu 750, r 16, 10 lonas, com Certificação do Inmetro, aplicação uso em tratores, sem câmara.

**Endereço:**  
 AV HOMERO CASTELO BRANCO, 2811

**Telefone:**  
 (86) 03221-4295

10.145.610/0001-37 AUTOFACIL LTDA

R\$621,33

**Marca:** MAGGION  
**Fabricante:** MAGGION  
**Modelo:** Pneu 750, r 16, 10 lonas

**Descrição:** Pneu 750, r 16, 10 lonas, com Certificação do Inmetro, aplicação uso em tratores, sem câmara.

**Estado:** PI **Cidade:** Teresina **Endereço:** AV PRESIDENTE KENNEDY, 6375

**Telefone:**  
 (86) 03237-5928

20.803.902/0001-73 M I BRAZ VIEIRA - ME

R\$700,00

**Marca:** PIRELLI  
**Fabricante:** PIRELLI  
**Modelo:** PIRELLI

**Descrição:** Pneu 750, r 16, 10 lonas, com Certificação do Inmetro, aplicação uso em tratores, sem câmara.

**Estado:** CE **Cidade:** Fortaleza **Endereço:** AV JOAO DE ARAUJO LIMA, 1641

**Nome de Contato:**  
 Thiago Barbosa de Queiroz

**Telefone:**  
 (85) 3291-6805

**Email:**  
 mbpneus2014@hotmail.com

19.527.705/0001-90 ALLAN GEOVANI DISSENHA - EIRELI - ME

R\$1.000,00

**Marca:** addo india  
**Fabricante:** addo india  
**Modelo:** addo india

**Descrição:** Pneu 750, r 16, 10 lonas, com Certificação do Inmetro, aplicação uso em tratores, sem câmara.

**CNPJ** RAZÃO SOCIAL DO FORNECEDOR  
**Estado:** PR **Cidade:** Curitiba **Endereço:** R EVARISTO DA VEIGA, 2100  
**Nome de Contato:** Allan Geovani Dissenha **Telefone:** (41) 3086-1355 **Email:** addisuruidora@gmail.com

Quantidade	Descrição	Observação
1 Unidade	Pneu 750x16 Liso 10 lonas	

**Prego (ComprasNet) 1: Prego do Fornecedor Vencedor**

**Orgão:** MINISTERIO DA DEFESA  
**Comando do Exército**  
**Comando Militar do Leste**  
**4ª Região Militar/4ª Divisão de Exército**  
**4ª Brigada de Infantaria Motorizada**  
**17ª Batalhão Logístico**  
**Objeto:** Aquisição de Pneus, Baterias, Componentes, Óleos e Fluidos.  
**Descrição:** PNEU VEICULO AUTOMOTIVO, MATERIAL CARCAÇA LONA NAILON, MATERIAL TALÃO ARAME AÇO, MATERIAL BANDA RODAGEM BORRACHA ALTA RESISTÊNCIA, MATERIAL FLANCOS MISTURA BORRACHA ALTA FLEXIBILIDADE, TIPO ESTRUTURA CARCAÇA DIAGONAL, CARACTERÍSTICAS ADICIONAIS CAP. 12 LONAS, DIMENSÕES 750 X 16, TIPO COM CÂMARA APLICAÇÃO CAMINHÃO FORD F-4000 ANO 1984  
**CatMat:** 297143 - PNEU VEICULO AUTOMOTIVO, MATERIAL CARCAÇA LONA NAILON, MATERIAL TALÃO ARAME AÇO, MATERIAL BANDA RODAGEM BORRACHA ALTA RESISTÊNCIA, MATERIAL FLANCOS MISTURA BORRACHA ALTA FLEXIBILIDADE, TIPO ESTRUTURA CARCAÇA DIAGONAL, CARACTERÍSTICAS ADICIONAIS CAP. 12 LONAS, DIMENSÕES 750 X 16, TIPO COM CÂMARA APLICAÇÃO CAMINHÃO FORD F-4000 ANO 1984  
**Ata:** LinkAta  
**Fonte:** www.comprasgovernamentais.gov.br  
**Quantidade:** 67  
**Unidade:** UNIDADE  
**UF:** MG

**CNPJ** RAZÃO SOCIAL DO FORNECEDOR **VALOR DA PROPOSTA FINAL**

28.888.423/0001-09 CV TYRES EIRELI - ME \* VENCEDOR \* **R\$587,99**

**Marca:** GOODRIDE  
**Fabricante:** HANGZHOU ZHONGCE RUBBER CO., LTD  
**Modelo:** CR926  
**Descrição:** PNEU VEICULO AUTOMOTIVO, MATERIAL CARCAÇA LONA NAILON, MATERIAL TALÃO ARAME AÇO, MATERIAL BANDA RODAGEM BORRACHA ALTA RESISTÊNCIA, MATERIAL FLANCOS MISTURA BORRACHA ALTA FLEXIBILIDADE, TIPO ESTRUTURA CARCAÇA DIAGONAL, CARACTERÍSTICAS ADICIONAIS CAP. 12 LONAS, DIMENSÕES 750 X 16, TIPO COM CÂMARA APLICAÇÃO CAMINHÃO FORD F-4000 ANO 1984 Os produtos alcançados pela norma são centrados pelo METRO. Os produtos atendem a todas as especificações contidas no edital. Garantia do produto 05 anos. Validade da proposta: 60 dias Prazo de entrega: 30 (trinta) dias, em remessa única. Garantia: 05 (cinco) anos contra defeito de fabricação. Nos valores propostos estão incluídos todos os fretes, custos operacionais, encargos previdenciários, trabalhistas, tributários, comerciais e quaisquer outros que incidam direta ou indiretamente no fornecimento dos bens. E em cumprimento ao Acórdão TCU nº 950/2007, publicado no DOU de 28/05/07, não estão embulidos na proposta de preços os custos relativos ao IRPJ, imposto de Renda de Pessoa Jurídica e à CSLL-Contribuição Social sobre o Lucro Líquido.

07.582.357/0001-74 MECANICA NOVA WGD LTDA - ME **R\$588,00**

**Marca:** PIRELLE  
**Fabricante:** PIRELLE  
**Modelo:** 750X16  
**Descrição:** PNEU VEICULO AUTOMOTIVO, MATERIAL CARCAÇA LONA NAILON, MATERIAL TALÃO ARAME AÇO, MATERIAL BANDA RODAGEM BORRACHA ALTA RESISTÊNCIA, MATERIAL FLANCOS MISTURA BORRACHA ALTA FLEXIBILIDADE, TIPO ESTRUTURA CARCAÇA DIAGONAL, CARACTERÍSTICAS ADICIONAIS CAP. 12 LONAS, DIMENSÕES 750 X 16, TIPO COM CÂMARA APLICAÇÃO CAMINHÃO FORD F-4000 ANO 1984. Validade da proposta: 60 (sessenta) dias. Prazo de entrega: 30 (trinta) dias, em remessa única. Garantia: 05 (cinco) anos contra defeito de fabricação. Nos valores propostos estão incluídos todos os fretes, custos operacionais, encargos previdenciários, trabalhistas, tributários, comerciais e quaisquer outros que incidam direta ou indiretamente no fornecimento dos bens. E em cumprimento ao Acórdão TCU nº 950/2007, publicado no DOU de 28/05/07, não estão embulidos na proposta de preços os custos relativos ao IRPJ, imposto de Renda de Pessoa Jurídica e à CSLL-Contribuição Social sobre o Lucro Líquido.

**Estado:** RJ **Cidade:** Belford Roxo **Endereço:** TV NUNES SAMPAIO, 750 **Telefone:** (21) 2762-0184 **Email:** mecanicanovawgd@yahoo.com.br  
 02.283.746/0004-28 NAGEN COMERCIO E SERVICOS LTDA **R\$589,98**

**Marca:** MAGGION  
**Fabricante:** MAGGION  
**Modelo:** SUPER TRACTION

**Descrição:** Pneu Radial medida 750R16, utilização em asfalto/terra, eixo trativo, índice de carga: 116/114, índice de velocidade: L, de 12 lonas, de 1ª linha, pneu novo, não recauchutado, não reformado, com certificação do INMETRO e de acordo com as normas da ABNT vigentes, com garantia de 5 anos contra eventuais defeitos de fabricação.

**Endereço:**

23.168.958/0001-91 PNEUMASTER LTDA - EPP

R\$630,00

**Marca:** GOODYEAR  
**Fabricante:** GOODYEAR DO BRASIL PRODUTOS DE BORRACHA LTDA.  
**Modelo:** G32

**Descrição:** PNEU VEÍCULO AUTOMOTIVO, MATERIAL CARÇAÇA LONA NÁILON, MATERIAL TALÃO ARAME AÇO, MATERIAL BANDA RODAGEM BORRACHA ALTA RESISTÊNCIA, MATERIAL FLANCOS MISTURA BORRACHA ALTA FLEXIBILIDADE, TIPO ESTRUTURA CARÇAÇA DIAGONAL, CARACTERÍSTICAS ADICIONAIS CAP. 12 LONAS, DIMENSÕES 750 X 16, TIPO COM CÂMARA, APLICAÇÃO CAMINHÃO FORD F-4000 ANO 1984

**Endereço:**  
 AV LEITE DE CASTRO, 1577

**Telefone:**  
 (032) 3717-007

29.259.420/0001-79 EL ELYON PNEUS EIRELI - ME

R\$700,00

**Marca:** GOODYEAR  
**Fabricante:** Goodyear do Brasil produtos de borracha Ltda.  
**Modelo:** G49 F TT

**Descrição:** PNEU VEÍCULO AUTOMOTIVO, MATERIAL CARÇAÇA LONA NÁILON, MATERIAL TALÃO ARAME AÇO, MATERIAL BANDA RODAGEM BORRACHA ALTA RESISTÊNCIA, MATERIAL FLANCOS MISTURA BORRACHA ALTA FLEXIBILIDADE, TIPO ESTRUTURA CARÇAÇA DIAGONAL, CARACTERÍSTICAS ADICIONAIS CAP. 12 LONAS, DIMENSÕES 750 X 16, TIPO COM CÂMARA, APLICAÇÃO CAMINHÃO FORD F-4000 ANO 1984

**Endereço:**

13.754.000/0001-29 G4 SERVICO E COMERCIO DE PRODUTOS INDUSTRIAIS, AUTOMOTI

R\$720,00

**Marca:** PIRELLI  
**Fabricante:** PIRELLI  
**Modelo:** PIRELLI (ABNT NBR 15296):2005

**Descrição:** Pneu Radial medida 750R16, utilização em asfalto/terra, eixo trativo, índice de carga: 116/114, índice de velocidade: L, de 12 lonas, de 1ª linha, pneu novo, não recauchutado, não reformado, com certificação do INMETRO e de acordo com as normas da ABNT vigentes, com garantia de 5 anos contra eventuais defeitos de fabricação. O objeto da presente licitação é o registro de preços para a eventual aquisição de pneus, baterias, componentes, óleos e fluidos para veículos automotores, conforme condições, quantidades e exigências estabelecidas neste Edital e seus anexos. Prazo de validade da proposta 60 (Sessenta) dias, a contar da data de sua apresentação. Os itens ofertados são originais. Por original entende-se aqueles que possam ser identificados na estrutura, com nome do fabricante, data de fabricação, e que não sejam frutos de falsificação e (ou) produtos "piratas"/clandestinos. Os produtos ofertados estão em conformidade com as exigências mínimas de qualidade, conforme IN SLTI/MPOG nº 01, de 19/01/2010, ou seja: os bens são constituídos, no todo ou em parte por material reciclado, atóxico, biodegradável, conforme ABNT NBR - 15448-1 E 15448-2, os requisitos ambientais para a obtenção de certificação do Instituto Nacional de Metrologia, Normalização e Qualidade Industrial - INMETRO como produtos sustentáveis ou de menor impacto ambiental em relação aos seus similares os bens e estão em conformidade com a ABNT NBR 15296: 2005. O prazo de entregados bens é de 30 (trinta) dias, contados da emissão da nota de empenho e envio da Ordem de Fornecimento, em remessa única, nos seguintes endereços: da Unidade Gerenciadora e Unidades participantes conforme cláusula 4 do Anexo 1 termo de referência, A Garantia dos bens será de acordo com o estipulado pelo fabricante, contados a partir da data de recebimento do material. Será Fornecido Certificado de Garantia, por meio de documento próprio ou anotação impressa ou carimbada na Nota Fiscal. No valor acima estão incluídas todas as despesas ordinárias diretas e indiretas decorrentes do fornecimento do objeto, inclusive tributos e/ou impostos, encargos sociais, trabalhistas, previdenciários, fiscais e comerciais incidentes, taxa de administração, frete, seguro e quaisquer outros que incidam direta ou indiretamente no fornecimento dos bens e O Imposto de Renda de Pessoa Jurídica - IRPJ - e a Contribuição Social sobre o Lucro Líquido - CSLL, que não podem ser repassados à Administração, não estão incluídos na proposta apresentada e outros necessários ao cumprimento integral do objeto da contratação.

**Estado:** RJ **Cidade:** Nova Iguaçu **Endereço:** AV HENRIQUE DUQUE ESTRADA MAYER, 1751

**Telefone:**  
 (21) 3101-0637

**Email:**  
 g4servicoscomercio@hotmail.com

03.235.491/0001-48 PECAS E SERVICOS BEIRA RIO EIRELI

R\$760,00

**Marca:** LINGLONG  
**Fabricante:** LINGLONG  
**Modelo:** LINGLONG

**Descrição:** Pneu Radial medida 750R16, utilização em asfalto/terra, eixo trativo, índice de carga: 116/114, índice de velocidade: L, de 12 lonas, de 1ª linha, pneu novo, não recauchutado, não reformado, com certificação do INMETRO e de acordo com as normas da ABNT vigentes, com garantia de 5 anos contra eventuais defeitos de fabricação. - Nos valores propostos estão inclusos todos os custos operacionais, encargos previdenciários, trabalhistas, tributários, comerciais e quaisquer outros que incidam direta ou indiretamente no fornecimento dos bens. O prazo de validade da proposta será de 60 (sessenta) dias, a contar da data de sua apresentação.

**Estado:** MG **Cidade:** Juiz de Fora **Endereço:** R IBRAHIM BITTAR SOBRINHO, 180

**Telefone:**  
 (32) 3217-0032

**Email:**  
 beirariqf@gmail.com

05.959.656/0001-50 LAB DE IGUACU COMERCIAL DE PECAS PARA VEICULOS EIRELI E

R\$820,00

CNPJ

RAZÃO SOCIAL DO FORNECEDOR

VALOR DA PROPOSTA FINAL

Marca: PIRELLI

Fabricante: PIRELLI

Modelo: PIRELLI

Descrição: Pneu Radial medida 750R16, utilização em asfalto/terra, eixo trativo, índice de carga: 116/114, índice de velocidade: L, de 12 lonas, de 1ª linha, pneu novo, não recauchutado, não reformado, com certificação do INMETRO e de acordo com as normas da ABNT vigentes, com garantia de 5 anos contra eventuais defeitos de fabricação.

Estado:

Cidade:

Endereço:

Telefone:

Email:

RJ

Nova Iguaçu

AV CARLOS MARQUES ROLLO, 1174

(21) 2767-9881

josecarloscontabil@oi.com.br

25.354.045/0001-95 THIAGO FELIPE FERNANDES GONZAGA - ME

R\$849,94

Marca: 1ª LINHA

Fabricante: 1ª LINHA

Modelo: Pneu Radial medida 750R16 - 116/114L

Descrição: Pneu Radial medida 750R16, utilização em asfalto/terra, eixo trativo, índice de carga: 116/114, índice de velocidade: L, de 12 lonas, de 1ª linha, pneu novo, não recauchutado, não reformado, com certificação do INMETRO e de acordo com as normas da ABNT vigentes, com garantia de 5 anos contra eventuais defeitos de fabricação.

Endereço:

Telefone:

Email:

R JOSE OVIDIO GUERRA, 581

(31) 03141-2713

CONTABILBETANIA@GMAIL.COM

19.116.488/0001-45 PARTS LUB DISTRIBUIDORA E SERVICOS EIRELI - EPP

R\$850,00

Marca: PIRELLI

Fabricante: PIRELLI

Modelo: FG 85

Descrição: PNEU VEÍCULO AUTOMOTIVO, MATERIAL CARÇAÇA LONA NÁILON, MATERIAL TALÃO ARAME AÇO, MATERIAL BANDA RODAGEM BORRACHA ALTA RESISTÊNCIA, MATERIAL FLANCOS MISTURA BORRACHA ALTA FLEXIBILIDADE, TIPO ESTRUTURA CARÇAÇA DIAGONAL, CARACTERÍSTICAS ADICIONAIS CAP. 12 LONAS, DIMENSÕES 750 X 16, TIPO COM CÂMARA, APLICAÇÃO CAMINHÃO FORD F-4000 ANO 1984

Estado:

Cidade:

Endereço:

Telefone:

Email:

SP

Carapicuíba

R ANGELA PERIOTO TOLAINE, 230

(11) 4182-8639

partslub1@gmail.com

11.911.729/0001-36 D BRIZIO COMERCIO DE PECAS E SERVICOS AUTOMOTIVOS - ME

R\$930,00

Marca: Pirelli

Fabricante: Pirelli

Modelo: Pirelli

Descrição: Pneu Radial medida 750R16, utilização em asfalto/terra, eixo trativo, índice de carga: 116/114, índice de velocidade: L, de 12 lonas, de 1ª linha, pneu novo, não recauchutado, não reformado, com certificação do INMETRO e de acordo com as normas da ABNT vigentes, com garantia de 5 anos contra eventuais defeitos de fabricação. Prazo de validade da proposta: 60 (sessenta) dias, a contar da data de sua apresentação - Prazo de entrega dos bens: 30 dias, contados da emissão da nota de empenho e envio da Ordem de Fornecimento, em remessa única. Prazo de garantia: 05 (cinco) anos e/ou conforme fabricante. Declaramos que aceitamos e concordamos plenamente com todos os termos deste Edital e seus anexos e que temos total conhecimento de todas as condições nele contidas. DECLARAMOS que no preço total proposto, estão inclusos todos os custos e despesas inerentes à execução do objeto tais como, taxas, fretes, embalagem, os custos diretos e indiretos, tributos incidentes, taxa de administração, serviços, encargos sociais e trabalhistas, seguros pessoais e de transporte, lucro, assim como todas as despesas que possam influir direta ou indiretamente no preço do fornecimento - ou quaisquer outros custos necessários ao cumprimento integral do objeto deste Edital e de seus Anexos.

Estado:

Cidade:

Endereço:

Telefone:

Email:

RJ

Nova Iguaçu

R JOAO XXIII, 25

(21) 3773-0163

d.brizio@hotmail.com

74.434.457/0001-40 ALBERTO CAIO TAMBORRINO - EPP

R\$983,00

Marca: PIRELLI

Fabricante: PIRELLI

Modelo: FG85

Descrição: PNEU VEÍCULO AUTOMOTIVO, MATERIAL CARÇAÇA LONA NÁILON, MATERIAL TALÃO ARAME AÇO, MATERIAL BANDA RODAGEM BORRACHA ALTA RESISTÊNCIA, MATERIAL FLANCOS MISTURA BORRACHA ALTA FLEXIBILIDADE, TIPO ESTRUTURA CARÇAÇA DIAGONAL, CARACTERÍSTICAS ADICIONAIS CAP. 12 LONAS, DIMENSÕES 750 X 16, TIPO COM CÂMARA, APLICAÇÃO CAMINHÃO FORD F-4000 ANO 1984, VALIDADE DA PROPOSTA 60 DIAS

Estado:

Cidade:

Endereço:

Nome de Contato:

Telefone:

SP

São Paulo

R AMERICO BRASILIENSE, 1671

Alexandre Becero

(11) 3271-0663

26.373.893/0001-04 PNEUCAR COMERCIO E SERVICOS EIRELI - EPP

R\$999,99

Marca: PIRELLI

Fabricante: PIRELLI

Modelo: 750R16

Descrição: PNEU VEÍCULO AUTOMOTIVO, MATERIAL CARÇAÇA LONA NÁILON, MATERIAL TALÃO ARAME AÇO, MATERIAL BANDA RODAGEM BORRACHA ALTA RESISTÊNCIA, MATERIAL FLANCOS MISTURA BORRACHA ALTA FLEXIBILIDADE, TIPO ESTRUTURA CARÇAÇA DIAGONAL, CARACTERÍSTICAS ADICIONAIS CAP. 12 LONAS, DIMENSÕES 750 X 16, TIPO COM CÂMARA, APLICAÇÃO CAMINHÃO FORD F-4000 ANO 1984

Endereço:

Telefone:

AV OLIVEIRA PAIVA, 233

(85) 03021-1701

09.017.325/0001-51 CHEVROMAIS - COMERCIO DE PECAS, ACESSORIOS E LUBRIFICAN

R\$1.008,04

**Marca:** LINGLONG D955**Fabricante:** LINGLONG D955**Modelo:** LINGLONG D955**Descrição:** Pneu Radial medida 750R16, utilização em asfalto/terra, eixo trativo, índice de carga: 116/114, índice de velocidade: L, de 12 lonas, de 1ª linha, pneu novo, não recauchutado, não reformado, com certificação do INMETRO e de acordo com as normas da ABNT vigentes, com garantia de 5 anos contra eventuais defeitos de fabricação**Estado:** **Cidade:** **Endereço:**

PR Curitiba AV MARECHAL FLORIANO PEIXOTO, 7903

**Nome de Contato:**

KAUE MUNIZ DO AMARAL

**Telefone:**

(41) 3076-7210

**Email:**

autopecaschevromais@hotmail.com

13.365.229/0001-71 ELAINE CRISTINA CANDIDA DA SILVA - EPP

R\$1.045,46

**Marca:** AEOLUS ASL67**Fabricante:** AEOLUS ASL67**Modelo:** AEOLUS ASL67**Descrição:** PNEU VEÍCULO AUTOMOTIVO, MATERIAL CARCAÇA LONA NÁILON, MATERIAL TALÃO APARELHO, MATERIAL BANDA RODAGEM BORRACHA ALTA RESISTÊNCIA, MATERIAL FLANCOS MISTURA BORRACHA ALTA FLEXIBILIDADE, TIPO ESTRUTURA CARCAÇA DIAGONAL, CAPACIDADES ADICIONAIS CAP. 12 LONAS, DIMENSÕES 750 X 16, TIPO COM CÂMARA, APLICAÇÃO CAMINHÃO FORD F-4000 ANO 1984**Estado:**

SP

**Cidade:**

Carapicuíba

**Endereço:**

R FARAH DIB BECHARA, 14

**Telefone:**

(11) 4193-5616

**Email:**

contaltec.baruen@terra.com.br

28.288.798/0001-38 J. ALFANO COMERCIAL E SERVICOS EIRELI - ME

R\$1.627,64

**Marca:** PIRELLI FR 85**Fabricante:** PIRELLI FR 85**Modelo:** PIRELLI FR 85**Descrição:** Pneu Radial medida 750R16, utilização em asfalto/terra, eixo trativo, índice de carga: 116/114, índice de velocidade: L, de 12 lonas, de 1ª linha, pneu novo, não recauchutado, não reformado, com certificação do INMETRO e de acordo com as normas da ABNT vigentes, com garantia de 5 anos contra eventuais defeitos de fabricação. \*atendemos rigorosamente todas as exigencias do edital validade da proposta 60 dias, \*marca/fabricante \*PIRELLI FR 85**Endereço:**

18.707.234/0001-39 CLEIDE APARECIDA DOS SANTOS FRANGA MIRANDA - EPP

R\$1.627,65

**Marca:** AEOLUS**Fabricante:** AEOLUS**Modelo:** AEOLUS**Descrição:** Pneu Radial medida 750R16, utilização em asfalto/terra, eixo trativo, índice de carga: 116/114, índice de velocidade: L, de 12 lonas, de 1ª linha, pneu novo, não recauchutado, não reformado, com certificação do INMETRO e de acordo com as normas da ABNT vigentes, com garantia de 5 anos contra eventuais defeitos de fabricação. -Validade da proposta: 60 dias. -Marca e Fabricante: AEOLUS**Endereço:**

Quantidade

Descrição

Observação

1 Unidade

Pneu 900 X 20 (Borrachudo) 16 lonas

**Preço (ComprasNet) 1: Média das 2 Melhores Propostas Finais****R\$1.502,00**

**Órgão:** MINISTÉRIO DA DEFESA  
Comando da Marinha  
Diretoria-Geral do Pessoal  
Diretoria de Ensino

**Data:** 25/09/2018 10:36

**Modalidade:** Pregão Eletrônico

**SRP:** SIM

**Identificação:** NºPregão:5162018 / UASG:762300

**Lote/Item:** /13

**Ata:** Link Ata

**Adjudicação:** 27/09/2018 16:08

**Homologação:** 02/10/2018 19:22

**Fonte:** www.comprasgovernamentais.gov.br

**Quantidade:** 20

**Unidade:** UNIDADE

**UF:** RJ

126

**Objeto:** Registro de preços para escolha da proposta mais vantajosa para eventual contratação de aquisição de pneus e baterias para as viaturas, em proveito do Colégio Naval.

**Descrição:** PNEU VEÍCULO AUTOMOTIVO - PNEU VEÍCULO AUTOMOTIVO, MATERIAL CARÇAÇA LONA POLIÉSTER, MATERIAL TALÃO ARAMEAÇO, MATERIAL BANDA RODAGEM BORRACHA ALTA RESISTÊNCIA, MATERIAL FLANCOS MISTURA BORRACHA ALTA FLEXIBILIDADE, TIPO ESTRUTURA CARÇAÇA RADIAL, CARACTERÍSTICAS ADICIONAIS SEM CÂMARA, 900 X 20

**CatMat:** 249363 - PNEU VEÍCULO AUTOMOTIVO, MATERIAL CARÇAÇA LONA POLIÉSTER, MATERIAL TALÃO ARAMEAÇO, MATERIAL BANDA RODAGEM BORRACHA ALTA RESISTÊNCIA, MATERIAL FLANCOS MISTURA BORRACHA ALTA FLEXIBILIDADE, TIPO ESTRUTURA CARÇAÇA RADIAL, CARACTERÍSTICAS ADICIONAIS SEM CÂMARA, 900 X 20

CNPJ	RAZÃO SOCIAL DO FORNECEDOR	VALOR DA PROPOSTA FINAL
06.307.463/0001-87 * VENCEDOR *	GUSMAO E SILVA AUTOPECAS E SERVICOS LTDA - ME	RS\$ 1.499,00
<b>Marca:</b> starfire <b>Fabricante:</b> strfire <b>Modelo:</b> starfire <b>Descrição:</b> PNEU VEÍCULO AUTOMOTIVO, MATERIAL CARÇAÇA LONA POLIÉSTER, MATERIAL TALÃO ARAMEAÇO, MATERIAL BANDA RODAGEM BORRACHA ALTA RESISTÊNCIA, MATERIAL FLANCOS MISTURA BORRACHA ALTA FLEXIBILIDADE, TIPO ESTRUTURA CARÇAÇA RADIAL, CARACTERÍSTICAS ADICIONAIS SEM CÂMARA, 900 X 20 OU SIMILAR.— prazo de entrega dos materiais:20 (vinte) dias corridos a contar da data da apresentação do empenho, validade da proposta: 6 meses, prazo de garantia: 12 (doze) meses, nos preços das mercadorias propostos já estão incluídos todas as despesas e custos diretos e indiretos (tais como tributos, encargos sociais e trabalhistas, contribuições, transportes, seguros e insumos) necessários ao cumprimento integral dos itens ofertados.		
<b>Estado:</b> RJ	<b>Cidade:</b> Duque de Caxias	<b>Endereço:</b> R 14 DE JULHO, 146
<b>Telefone:</b> (21) 2506-5062		
10.753.691/0001-58	VILLAR GUIMARAES COMERCIO DE PNEUS LTDA - ME	RS\$ 1.605,00
<b>Marca:</b> FIRESTONE <b>Fabricante:</b> BRIDGESTONE DO BRASIL <b>Modelo:</b> T545 <b>Descrição:</b> PNEU VEÍCULO AUTOMOTIVO, MATERIAL CARÇAÇA LONA POLIÉSTER, MATERIAL TALÃO ARAMEAÇO, MATERIAL BANDA RODAGEM BORRACHA ALTA RESISTÊNCIA, MATERIAL FLANCOS MISTURA BORRACHA ALTA FLEXIBILIDADE, TIPO ESTRUTURA CARÇAÇA RADIAL, CARACTERÍSTICAS ADICIONAIS SEM CÂMARA, 900 X 20		
<b>Endereço:</b> R QUATRO, 81	<b>Telefone:</b> (24) 03343-6931	
27.707.061/0001-40	G-RIO COMERCIO E SERVICOS EIRELI	RS\$ 1.510,00
<b>Marca:</b> PIRELLI <b>Fabricante:</b> PIRELLI <b>Modelo:</b> CT65 <b>Descrição:</b> PNEU VEÍCULO AUTOMOTIVO, MATERIAL BANDA RODAGEM BORRACHA ALTA RESISTÊNCIA, PNEU VEÍCULO AUTOMOTIVO, MATERIAL CARÇAÇA LONA POLIÉSTER, MATERIAL TALÃO ARAMEAÇO, MATERIAL BANDA RODAGEM BORRACHA DE ALTA RESISTENCIA, MATERIAL FLANCOS MISTURA BORRACHA ALTA FLEXIBILIDADE TIPO CARÇAÇA ESTRUTURA RADIAL, CARACTERISTICAS ADICIONAS SEM CAMARA, 900 X 20		
<b>Endereço:</b>		
13.465.429/0001-04	CENTRO AUTOMOTIVO JBX LTDA - ME	RS\$ 1.538,00
<b>Marca:</b> PIRELLI OU SIMILAR <b>Fabricante:</b> PIRELLI OU SIMILAR <b>Modelo:</b> 900 X 20 <b>Descrição:</b> PNEU VEÍCULO AUTOMOTIVO, MATERIAL CARÇAÇA LONA POLIÉSTER, MATERIAL TALÃO ARAMEAÇO, MATERIAL BANDA RODAGEM BORRACHA ALTA RESISTÊNCIA, MATERIAL FLANCOS MISTURA BORRACHA ALTA FLEXIBILIDADE, TIPO ESTRUTURA CARÇAÇA RADIAL, CARACTERÍSTICAS ADICIONAIS SEM CÂMARA, 900 X 20		
<b>Endereço:</b>		
01.392.811/0001-48	DIESEL TRACTOR PECAS PARA TRATORES LTDA- EPP	RS\$ 1.547,00

**Marca:** pirelli**Fabricante:** pirelli**Modelo:** CTG5

**Descrição:** PNEU VEÍCULO AUTOMOTIVO, MATERIAL CARÇAÇA LONA POLIÉSTER, MATERIAL TALÃO ARAMEAÇO, MATERIAL BANDA RODAGEM BORRACHA ALTA RESISTÊNCIA, MATERIAL FLANCOS MISTURA BORRACHA ALTA FLEXIBILIDADE, TIPO ESTRUTURA CARÇAÇA RADIAL, CARACTERÍSTICAS ADICIONAIS SEM CÂMARA, 900 X 20 OU SIMILAR. O prazo de validade da proposta será de 60 (sessenta) dias, a contar da data de sua apresentação. O prazo de vigência da contratação será de 12 (doze) meses. Os bens terão prazo de garantia de 5 (cinco) anos. O prazo de entrega dos bens é de até 20 (vinte) dias, contados a partir do recebimento da Nota de Empenho. Nos valores propostos estarão inclusos todos os custos operacionais, encargos previdenciários, trabalhistas, tributários, comerciais e quaisquer outros que incidam direta ou indiretamente no fornecimento dos bens.

**Estado:**

RJ

**Cidade:**

Rio de Janeiro

**Endereço:**

R DA REGENERACAO, 316

**Telefone:**

(21) 3076 4607

17.400.753/0001-97 AUTOKAR COMERCIO DE PRODUTOS INDUSTRIAIS E AUTOMOTIVOS

R\$1.556,10

**Marca:** MAGGIOM**Fabricante:** MAGGIOM**Modelo:** TODOS

**Descrição:** PNEU VEÍCULO AUTOMOTIVO, MATERIAL CARÇAÇA LONA POLIÉSTER, MATERIAL TALÃO ARAMEAÇO, MATERIAL BANDA RODAGEM BORRACHA ALTA RESISTÊNCIA, MATERIAL FLANCOS MISTURA BORRACHA ALTA FLEXIBILIDADE, TIPO ESTRUTURA CARÇAÇA RADIAL, CARACTERÍSTICAS ADICIONAIS SEM CÂMARA, 900 X 20. **DESCRIÇÃO:** VALIDADE DA PROPOSTA: não será inferior a 60 (SESENTA) dias, a contar da data de sua apresentação. Prazo de entrega dos Bens: é de acordo com a necessidade do Colégio Naval, com prazo de entrega não superior a 20 (vinte) dias, contados a partir do recebimento da Nota de Empenho, em remessa parcelada. Prazo de garantia: Conforme tabela do fabricante.

**Estado:**

RJ

**Cidade:**

Nova Iguaçu

**Endereço:**

R OLIVEIROS RODRIGUES ALVES, 463

**Telefone:**

(21) 3770-6208

**Email:**

autokarcómercio@gmail.com

13.626.850/0001-41 MARIA LUCELENE CARDOZO DE MELO PEREIRA 03124216482

R\$1.635,00

**Marca:** PIRELLI**Fabricante:** PIRELLI**Modelo:** FÓRMULA DRIVER

**Descrição:** PNEU 900 R20 - Marca: PIRELLI- Modelo: FÓRMULA DRIVER - CARACTERÍSTICAS: Pneu desenvolvido com dupla cinta de aço. Possui carcaça de nylon dobrada em espiral que oferece maior resistência e estabilidade; - O desenho da banda de rodagem proporciona excelente tração e controle em pisos secos ou molhados; - Medidas: Largura 235 mm / Perfil 100 / Aro 20; - Índice de peso: 140 / 137 (2.500 kg / 2.300 kg); - Índice de velocidade: 1' (120 km/h); - Tipo: Carga; - Tipo Construção: Radial; - Posição no Veículo: Direcional - Portador; - Tipo de Terreno: Regional; - Desenho: Simétrico; - Sidewall: BSW - Letras Pretas; - Pneu com certificado do INMETRO; - Garantia: 60 meses fornecidos pelo fabricante contra defeito de fabricação; - Validade da proposta: 90 dias.

**Estado:**

MG

**Cidade:**

Montes Claros

**Endereço:**

R GIPSITA, 131

**Telefone:**

(19) 98430-2907

24.637.957/0001-01 RICAR LUBE COMERCIO DE PECAS - EIRELI - ME

R\$1.638,00

**Marca:** MARSHAL**Fabricante:** MARSHAL**Modelo:** 900 X 20

**Descrição:** PNEU VEÍCULO AUTOMOTIVO, MATERIAL CARÇAÇA LONA POLIÉSTER, MATERIAL TALÃO ARAMEAÇO, MATERIAL BANDA RODAGEM BORRACHA ALTA RESISTÊNCIA, MATERIAL FLANCOS MISTURA BORRACHA ALTA FLEXIBILIDADE, ADICIONAIS SEM CÂMARA, 900 X 20 OU SIMILAR.

**Endereço:**

AV DOUTOR PEIXOTO DE CASTRO, 1060

**Telefone:**

(12) 03122-2229

**Email:**

AUTOVIDROSQUARA@HOTMAIL.COM

25.294.980/0001-03 MASTER MINAS COMÉRCIO E SERVIÇOS LTDA - ME

R\$1.638,00

**Marca:** GOODYEAR**Fabricante:** GOODYEAR**Modelo:** STEELMARK

**Descrição:** PNEU VEÍCULO AUTOMOTIVO, MATERIAL CARÇAÇA LONA POLIÉSTER, MATERIAL TALÃO ARAMEAÇO, MATERIAL BANDA RODAGEM BORRACHA ALTA RESISTÊNCIA, MATERIAL FLANCOS MISTURA BORRACHA ALTA FLEXIBILIDADE, TIPO ESTRUTURA CARÇAÇA RADIAL, CARACTERÍSTICAS ADICIONAIS SEM CÂMARA, 900 X 20. PRODUTOS NOVOS, NÃO REICLADOS, NÃO REMANUFATURADOS; GARANTIA: 5 ANOS CONTRA DEFEITO DE FABRICAÇÃO; VALIDADE DA PROPOSTA: 60 DIAS; PRAZO DE ENTREGA: 20 DIAS A PARTIR DO RECEBIMENTO DO EMPENHO; LOCAL DE ENTREGA: ANGRA DOS REIS/RJ. IMPOSTOS, ENCARGOS, FRETE E CUSTOS OPERACIONAIS INCLUSOS NO PREÇO OFERTADO. ESTAMOS CIENTES E ACEITAMOS AS CONDIÇÕES DO EDITAL, ESPECIALMENTE AS FIXADAS PARA PAGAMENTO E ENTREGA.

**Endereço:**

R VISCONDE DE TAUNAY, 100

**Nome de Contato:**

João Paulo

**Telefone:**

(31) 3318-9321

**Email:**

jpgreco@hotmail.com

03.235.491/0001-48 PECAS E SERVICOS BEIRA RIO EIRELI

R\$1.638,00

**Marca:** TORNEL**Fabricante:** TORNEL**Modelo:** SEM CÂMARA, 900 X 20 OU SIMILAR

**Descrição:** PNEU VEÍCULO AUTOMOTIVO, MATERIAL CARÇAÇA LONA POLIÉSTER, MATERIAL TALÃO ARAMEAÇO, MATERIAL BANDA RODAGEM BORRACHA ALTA RESISTÊNCIA, MATERIAL FLANCOS MISTURA BORRACHA ALTA FLEXIBILIDADE, TIPO ESTRUTURA CARÇAÇA RADIAL, CARACTERÍSTICAS ADICIONAIS SEM CÂMARA, 900 X 20 OU SIMILAR. O prazo de validade da proposta 60 (sessenta) dias, a contar da data de sua apresentação. O prazo de entrega dos bens é de acordo com a necessidade do COLÉGIO NAVAL, com prazo de entrega não superior a 20 (vinte) dias, contados a partir do recebimento da Nota de Empenho, em remessa parcelada, para todos os itens na quantidade mínima de 50% (cinquenta por cento) unidades, no seguinte endereço: Avenida Marques de Leão, s/nº - Centro, Angra dos Reis/RJ, na Divisão de Obtenção, telefone (24) 3421-3067, no horário das 08:00 às 11:30 e das 13:15 às 16:30. PRAZO GARANTIA 12 MESES.



CNPJ

RAZÃO SOCIAL DO FORNECEDOR

VALOR DA PROPOSTA FINAL

128

**Estado:** MG **Cidade:** Juiz de Fora **Endereço:** R IBRAHIM BITTAR SOBRINHO, 180 **Telefone:** (32) 3217-0032 **Email:** beirarioj@gmail.com

02.678.428/0001-13 LAGB ACESSORIOS E PECAS LTDA R\$1.638,00

**Marca:** GOODRIDE  
**Fabricante:** GOODRIDE  
**Modelo:** CR926

**Descrição:** PNEU VEÍCULO AUTOMOTIVO, MATERIAL CARCAÇA LONA POLIÉSTER, MATERIAL TALÃO ARAMEAÇO, MATERIAL BANDA RODAGEM BORRACHA ALTA RESISTÊNCIA, MATERIAL FLANCOS MISTURA BORRACHA ALTA FLEXIBILIDADE, TIPO ESTRUTURA CARCAÇA RADIAL, CARACTERÍSTICAS ADICIONAIS SEM CÂMARA, 900 X 20

**Estado:** SC **Cidade:** Chapecó **Endereço:** AV GENERAL OSORIO, 1087 **Nome de Contato:** LUIZ AFONSO GONSALES **Telefone:** (49) 3319-0823

19.116.488/0001-45 PARTS LUB DISTRIBUIDORA E SERVICOS EIRELI - EPP R\$1.638,00

**Marca:** PIRELLI  
**Fabricante:** PIRELLI  
**Modelo:** FORMULA DRIVER 2

**Descrição:** PNEU VEÍCULO AUTOMOTIVO, MATERIAL CARCAÇA LONA POLIÉSTER, MATERIAL TALÃO ARAMEAÇO, MATERIAL BANDA RODAGEM BORRACHA ALTA RESISTÊNCIA, MATERIAL FLANCOS MISTURA BORRACHA ALTA FLEXIBILIDADE, TIPO ESTRUTURA CARCAÇA RADIAL, CARACTERÍSTICAS ADICIONAIS SEM CÂMARA, 900 X 20

**Estado:** SP **Cidade:** Carapicuíba **Endereço:** R ANGELA PERIOTO TOLAINE, 230 **Telefone:** (11) 4182-8639 **Email:** partslub1@gmail.com

09.017.325/0001-51 CHEVROMAIS - COMÉRCIO DE PECAS, ACESSORIOS E LUBRIFICAN R\$1.811,52

**Marca:** PIRELLI FG01  
**Fabricante:** PIRELLI FG01  
**Modelo:** PIRELLI FG01

**Descrição:** PNEU VEÍCULO AUTOMOTIVO, MATERIAL CARCAÇA LONA POLIÉSTER, MATERIAL TALÃO ARAMEAÇO, MATERIAL BANDA RODAGEM BORRACHA ALTA RESISTÊNCIA, MATERIAL FLANCOS MISTURA BORRACHA ALTA FLEXIBILIDADE, TIPO ESTRUTURA CARCAÇA RADIAL, CARACTERÍSTICAS ADICIONAIS SEM CÂMARA, 900 X 20

**Estado:** PR **Cidade:** Curitiba **Endereço:** AV MARECHAL FLORIANO PEIXOTO, 7903 **Nome de Contato:** KAUE MUNIZ DO AMARAL **Telefone:** (41) 3076-7210 **Email:** autopecaschevromais@hotmail.com

12.890.886/0001-75 VIXNU COMERCIO LTDA R\$1.874,12

**Marca:** diversa  
**Fabricante:** diversa  
**Modelo:** diversa

**Descrição:** PNEU VEÍCULO AUTOMOTIVO, MATERIAL CARCAÇA LONA POLIÉSTER, MATERIAL TALÃO ARAMEAÇO, MATERIAL BANDA RODAGEM BORRACHA ALTA RESISTÊNCIA, MATERIAL FLANCOS MISTURA BORRACHA ALTA FLEXIBILIDADE, TIPO ESTRUTURA CARCAÇA RADIAL, CARACTERÍSTICAS ADICIONAIS SEM CÂMARA, 900 X 20

**Endereço:**

19.527.705/0001-90 ALLAN GEOVANI DISSENHA - EIRELI - ME R\$2.000,00

**Marca:** WESTLAKE  
**Fabricante:** WESTLAKE  
**Modelo:** WESTLAKE

**Descrição:** PNEU VEÍCULO AUTOMOTIVO, MATERIAL CARCAÇA LONA POLIÉSTER, MATERIAL TALÃO ARAMEAÇO, MATERIAL BANDA RODAGEM BORRACHA ALTA RESISTÊNCIA, MATERIAL FLANCOS MISTURA BORRACHA ALTA FLEXIBILIDADE, TIPO ESTRUTURA CARCAÇA RADIAL, CARACTERÍSTICAS ADICIONAIS SEM CÂMARA, 900 X 20

**Estado:** PR **Cidade:** Curitiba **Endereço:** R EVARISTO DA VEIGA, 2100 **Nome de Contato:** Allan Geovani Dissenha **Telefone:** (41) 3086-1355 **Email:** agdistribuidora@gmail.com

18.707.234/0001-39 CLEIDE APARECIDA DOS SANTOS FRANGA MIRANDA - EPP R\$2.620,80

**Marca:** TORNEL  
**Fabricante:** TORNEL  
**Modelo:** TORNEL

**Descrição:** PNEU VEÍCULO AUTOMOTIVO, MATERIAL CARCAÇA LONA POLIÉSTER, MATERIAL TALÃO ARAMEAÇO, MATERIAL BANDA RODAGEM BORRACHA ALTA RESISTÊNCIA, MATERIAL FLANCOS MISTURA BORRACHA ALTA FLEXIBILIDADE, TIPO ESTRUTURA CARCAÇA RADIAL, CARACTERÍSTICAS ADICIONAIS SEM CÂMARA, 900 X 20 OU SIMILAR. -Validade da proposta: 60 dias. -Prazo de garantia: 60 meses. -Marca e Fabricante: TORNEL

**Endereço:**

28.288.798/0001-38 J. ALFANO COMERCIAL E SERVICOS EIRELI - ME R\$2.948,40

CNPJ

RAZÃO SOCIAL DO FORNECEDOR

VALOR DA PROPOSTA FINAL

Marca: FORMULA DRIVER

Fabricante: FORMULA DRIVER

Modelo: FORMULA DRIVER

Descrição: PNEU VEÍCULO AUTOMOTIVO, MATERIAL CARCAÇA LONA POLIÉSTER, MATERIAL TALÃO AFIME AÇO, MATERIAL BANDA RODAGEM BORRACHA ALTA RESISTÊNCIA, MATERIAL FLANCOS MISTURA BORRACHA ALTA FLEXIBILIDADE, TIPO ESTRUTURA CARCAÇA RADIAL, CARACTERÍSTICAS ADICIONAIS SEM CÂMARA, 900 X 20 OU SIMILAR. \*atendemos rigorosamente todas as exigências do edital validade da proposta 60 dias. \*marca/fabricante \*FORMULA DRIVER

Endereço:

129

Quantidade

Descrição

Observação

1 Unidade

Pneu 900 x 20 (Liso) 16 lonas

## Preço (ComprasNet) 1: Mediana das Propostas Finais

R\$1.030,00

Órgão: PREFEITURA DE PATO BRANCO

Data: 14/06/2018 09:02

Objeto: A presente licitação tem por objeto a Implantação de Registro de Preços para futura e eventual aquisição de pneus novos, câmaras de ar e protetores para os veículos, máquinas e equipamentos da frota municipal para atender às necessidades Administração Municipal.

Modalidade: Pregão Eletrônico

SRP: SIM

Descrição: PNEU VEÍCULO MILITAR - Pneu 900x20. Nas seguintes especificações mínimas: produto novo, original de fábrica, radial, liso, 14 lonas; Índice de carga: 140/137; Índice de velocidade: J.

Identificação: NºPregão.232018 / UASG.450996

Lote/Item: /29

Ata: Link Ata

Adjudicação: 05/07/2018 13:51

CatMat: 93122 - PNEU VEÍCULO MILITAR, PNEU DIAGONAL - VEICULO MILITAR NOME

Homologação: 18/07/2018 13:47

Fonte: www.comprasgovernamentais.gov.br

Quantidade: 64

Unidade: Un

UF: PR

CNPJ

RAZÃO SOCIAL DO FORNECEDOR

VALOR DA PROPOSTA FINAL

08.998.979/0001-40

CARGA SUL COMERCIO DE PNEUS EIRELI - EPP

R\$983,00

\*VENCEDOR\*

Marca: FIRESTONE

Fabricante: BRIDGESTONE/FIRESTONE

Modelo: T545 14L

Descrição: Pneu 900x20. Nas seguintes especificações mínimas: produto novo, original de fábrica, radial, liso, 14 lonas; Índice de carga: 140/137; Índice de velocidade: J. VALIDADE DA PROPOSTA 60 DIAS

Endereço:

16.962.941/0001-46

FORMULA 1 PNEUS E AUTO CENTER LTDA

R\$1.000,00

Marca: PIRELLI

Fabricante: PIRELLI

Modelo: CT65

Descrição: Pneu 900x20. Nas seguintes especificações mínimas: produto novo, original de fábrica, radial, liso, 14 lonas; Índice de carga: 140/137; Índice de velocidade: J.

Endereço:

28.888.423/0001-09

CV TYRES EIRELI - ME

R\$1.030,00

Marca: JK

Fabricante: J.K. TYRE &amp; INDUSTRIES LTD

Modelo: JETWAY JUH3

Descrição: Pneu 900x20. Nas seguintes especificações mínimas: produto novo, original de fábrica, radial, liso, 14 lonas; Índice de carga: 140/137; Índice de velocidade: J. Os produtos alcançados pela norma são certificados pelo INMETRO. Os produtos atendem a todas as especificações contidas no edital. Garantia do produto 05 anos. Validade da proposta: 60 dias Prazo de entrega: conforme edital. Condições de pagamento: Conforme edital. Demais exigências conforme edital. Declaramos ter pleno conhecimento das condições de habilitação deste pregão, as quais atendemos em sua totalidade.

Endereço:

130

26.472.570/0001-78 RK2 PNEUS EIRELI - ME

R\$1.030,00

Marca: FIRESTONE

Fabricante: FIRESTONE

Modelo: T545

**Descrição:** DECLARA para os fins de direito, e sob as penas da Lei, na qualidade de Proponente do procedimento licitatório supra citado, que nossos produtos (pneus) são de 1ª linha, com borracha de primeiro uso e atendem todos os quesitos de controle de qualidade e devidamente certificados, e de que todos os pneus cotados atendem as normas da ABNT (Associação Brasileira de Normas Técnicas) - NBR 5531, NBR 5087, NBR 6088, atendendo integralmente as normas técnicas brasileiras vigentes, emanadas do competente órgão fiscalizador e certificador, com avaliação de institutos acreditados pelo INMETRO e cumprem as normas, tais como: O Regulamento Técnico RTQ 41, a Portaria INMETRO nº 5, de 14 de janeiro de 2000 e a Norma INMETRO - NIEDQUAL-044, de julho de 2000. DECLARA que oferecemos garantia a todos os produtos oferecidos pela empresa acima mencionada perante a entidade contratante DECLARA ainda Que Nossos Pneus Ofertados Serão Entregues Com Um Prazo máximo De 6 (seis) meses de fabricação E que disponhamos de suporte técnico em todo o território nacional para as marcas de pneus cotadas. DECLARA, também que disponhamos de Garantia para os produtos ofertados contra defeitos de fabricação, processo ou mão de obra, durante o período de: - Pneus: 05 (cinco) anos - Câmaras de Ar: 03 (três) anos - Protetores: 03 (três) anos

Endereço:

R SANTOS DUMONT, 250

Telefone:

(42) 03623-5001

29.259.420/0001-79 EL ELYON PNEUS EIRELI - ME

R\$1.030,00

Marca: STEELMARK

Fabricante: BRASIL

Modelo: AGS

**Descrição:** Pneu 900x20. Nas seguintes especificações mínimas: produto novo, original de fábrica, radial, liso, 14 lonas, Índice de carga: 140/137, Índice de velocidade: J.

Endereço:

20.122.244/0001-54 LUDA PNEUS LTDA. - EPP

R\$1.310,00

Marca: FIRESTONE

Fabricante: BRIDGESTONE DO BRASIL S/A

Modelo: T545 140/137L 14 LONAS

**Descrição:** Descrição: Pneu 900x20. Nas seguintes especificações mínimas: produto novo, original de fábrica, radial, liso, 14 lonas, Índice de carga: 140/137, Índice de velocidade: J. MARCA: FIRESTONE MODELO: T545 140/137L 14 LONAS Condições Comerciais: Validade da proposta: 60 (sessenta) dias, contados a partir da data da sessão pública do pregão. Prazo de entrega: 05 (cinco) dias, contados a partir do recebimento da Nota de Empenho. Frete: CIF - em local determinado pelo Município de Pato Branco/PR Prazo de pagamento: 15º dia útil mês após a entrega do objeto, mediante certificação de entrega da Comissão de Recebimento de Bens e Serviços da secretaria requisitante e do gestor da Ata de Registro de Preços, bem como a apresentação da respectiva Nota Fiscal. Garantia: pneus 05 (cinco) anos, câmaras de ar e protetores 03 (três) anos, contados da data de entrega da mercadoria, contra defeitos de fabricação.

Estado:

RS

Cidade:

Bento Gonçalves

Endereço:

R OLAVO BILAC, 123

Nome de Contato:

Marcela Cecori

Telefone:

(54) 3055-2004

Email:

vendas@ludapneus.com.br

09.017.325/0001-51 CHEVROMAIS - COMERCIO DE PECAS, ACESSORIOS E LUBRIFICAN

R\$1.773,71

Marca: PIRELLI FG01

Fabricante: PIRELLI FG01

Modelo: PIRELLI FG01

**Descrição:** Pneu 900x20. Nas seguintes especificações mínimas: produto novo, original de fábrica, radial, liso, 14 lonas, Índice de carga: 140/137, Índice de velocidade: J.

Estado:

PR

Cidade:

Curitiba

Endereço:

AV MARECHAL FLORIANO PEIXOTO, 7903

Nome de Contato:

KAUE MUNIZ DO AMARAL

Telefone:

(41) 3076-7210

Email:

autopecaschevromais@hotmail.com

Quantidade

Descrição

Observação

1 Unidade

Protetor 1000 X 20

Preço (ComprasNet) 1: Mediana das Propostas Finais

R\$35,38

**Órgão:** MINISTÉRIO DA DEFESA  
Comando do Exército  
Comando Militar do Leste  
4ª Região Militar/4ª Divisão de Exército  
4ª Brigada de Infantaria Motorizada  
17º Batalhão Logístico

**Data:** 22/08/2018 10:01

**Modalidade:** Pregão Eletrônico

**SRP:** SIM

**Identificação:** NºPregão:72018 / UASG:160116

**Lote/Item:** /29

**Ata:** [Link Ata](#)

**Fonte:** www.comprasgovernamentais.gov.br

**Quantidade:** 67

**Unidade:** UNIDADE

**UF:** MG

**Objeto:** Aquisição de Pneus, Baterias, Componentes, Óleos e Fluidos.

**Descrição:** PROTETOR CÂMARA DE AR - PROTETOR CÂMARA DE AR, MATERIAL BORRACHA, TAMANHO 1000 X 20

**CatMat:** 257667 - PROTETOR CÂMARA DE AR, MATERIAL BORRACHA, TAMANHO 1000 X 20

CNPJ	RAZÃO SOCIAL DO FORNECEDOR	VALOR DA PROPOSTA FINAL
15.044.989/0001-02 * VENCEDOR *	BRAMAS DISTRIBUIDORA LTDA <b>Marca:</b> G. A FLEX <b>Fabricante:</b> G. A FLEX <b>Modelo:</b> Protetor de câmara de ar para pneu 1000R20 <b>Descrição:</b> Protetor de câmara de ar para pneu 1000R20 com garantia de 5 anos contra eventuais defeitos de fabricação. <b>Endereço:</b>	R\$22,40
13.365.229/0001-71	ELAINE CRISTINA CANDIDA DA SILVA - EPP <b>Marca:</b> ECOOBOR <b>Fabricante:</b> ECOOBOR <b>Modelo:</b> ECOOBOR <b>Descrição:</b> PROTETOR CÂMARA DE AR, MATERIAL BORRACHA, TAMANHO 1000 X 20 <b>Estado:</b> SP <b>Cidade:</b> Carapicuíba <b>Endereço:</b> R FARAH DIB BECHARA, 14 <b>Telefone:</b> (11) 4193-5616 <b>Email:</b> <a href="mailto:contatec.baruen@terra.com.br">contatec.baruen@terra.com.br</a>	R\$22,42
28.888.423/0001-09	CV TYRES EIRELI - ME <b>Marca:</b> SBN <b>Fabricante:</b> K-RUBBER LTDA <b>Modelo:</b> R20 <b>Descrição:</b> PROTETOR CÂMARA DE AR, MATERIAL BORRACHA, TAMANHO 1000 X 20 Os produtos alcançados pela norma são certificados pelo INMETRO. Os produtos atendem a todas as especificações contidas no edital. Garantia do produto: 05 anos. Validade da proposta: 60 dias. Prazo de entrega conforme edital. Condições de pagamento: Conforme edital. Demais exigências conforme edital. Declaramos ter pleno conhecimento das condições de habilitação deste pregão, as quais atendemos em sua totalidade. <b>Endereço:</b>	R\$24,00
09.017.325/0001-51	CHEVROMAIS - COMERCIO DE PECAS, ACESSORIOS E LUBRIFICAN <b>Marca:</b> SBN <b>Fabricante:</b> SBN <b>Modelo:</b> SBN <b>Descrição:</b> PROTETOR CÂMARA DE AR, MATERIAL BORRACHA, TAMANHO 1000 X 20 <b>Estado:</b> PR <b>Cidade:</b> Curitiba <b>Endereço:</b> AV MARECHAL FLORIANO PEIXOTO, 7903 <b>Nome de Contato:</b> KAUE MUNIZ DO AMARAL <b>Telefone:</b> (41) 3076-7210 <b>Email:</b> <a href="mailto:autopecaschevromais@hotmail.com">autopecaschevromais@hotmail.com</a>	R\$24,33
28.288.798/0001-38	J. ALFANO COMERCIAL E SERVICOS EIRELI - ME <b>Marca:</b> CARRETEIRO <b>Fabricante:</b> CARRETEIRO <b>Modelo:</b> CARRETEIRO <b>Descrição:</b> Protetor de câmara de ar para pneu 1000R20 com garantia de 5 anos contra eventuais defeitos de fabricação. *atendemos rigorosamente todas as exigencias do edital validade da proposta 60 dias, *marca/fabricante *CARRETEIRO <b>Endereço:</b>	R\$24,81
24.222.243/0001-32	RAFAEL GUSTAVO DE LARA DISTRIBUIDORA EIRELI - ME <b>Marca:</b> SBN <b>Fabricante:</b> SBN <b>Modelo:</b> SBN <b>Descrição:</b> PROTETOR CÂMARA DE AR, MATERIAL BORRACHA, TAMANHO 1000 X 20 <b>Endereço:</b> R BARAO DO RIO BRANCO, 322 <b>Telefone:</b> (41) 03209-4247 <b>Email:</b> <a href="mailto:RAFAELGUSTAVODELARA@HOTMAIL.COM">RAFAELGUSTAVODELARA@HOTMAIL.COM</a>	R\$25,00

CNPJ

RAZÃO SOCIAL DO FORNECEDOR

VALOR DA PROPOSTA FINAL

132

74.434.457/0001-40 ALBERTO CAIO TAMBORRINO - EPP

R\$55,00

**Marca:** PIRELLI**Fabricante:** PIRELLI**Modelo:** PIRELLI ARO 20**Descrição:** PROTETOR CÂMARA DE AR, MATERIAL BORRACHA, TAMANHO 1000 X 20 VALIDADE DA PROPOSTA 60 DIAS**Estado:****Cidade:****Endereço:****Nome de Contato:****Telefone:**

SP

São Paulo

R AMERICO BRASILIENSE, 1671

Alexandre Becker

(11) 3271-0663

23.168.958/0001-91 PNEUMASTER LTDA - EPP

R\$60,00

**Marca:** SUPER**Fabricante:** SUPER**Modelo:** ARO 20**Descrição:** PROTETOR CÂMARA DE AR, MATERIAL BORRACHA, TAMANHO 1000 X 20**Endereço:**

AV LEITE DE CASTRO, 1577

**Telefone:**

(032) 3717-007

07.582.357/0001-74 MECANICA NOVA WGD LTDA - ME

R\$60,00

**Marca:** IMPORTADO**Fabricante:** IMPORTADO**Modelo:** 1000X20**Descrição:** PROTETOR CÂMARA DE AR, MATERIAL BORRACHA, TAMANHO 1000 X 20. Validade da proposta: 60 (sessenta) dias. Prazo de entrega: 30 (trinta) dias, em remessa única. Garantia: 05 (cinco) anos contra defeito de fabricação. Nos valores propostos estão incluídos todos os fretes, custos operacionais, encargos previdenciários, trabalhistas, tributários, comerciais e quaisquer outros que incidam direta ou indiretamente no fornecimento dos bens. E em cumprimento a o Acórdão TCU nº 950/2007, publicado no DOU de 28/05/07, não estão embutidos na proposta de preços os custos relativos ao IRPJ- Imposto de Renda de Pessoa Jurídica e à CSLL-Contribuição Social sobre o Lucro Líquido.**Estado:****Cidade:****Endereço:****Telefone:****Email:**

RJ

Belford Roxo

TV NUNES SAMPAIO, 750

(21) 2762-0184

mecanicanovaagd@yahoo.com.br

25.354.045/0001-95 THIAGO FELIPE FERNANDES GONZAGA - ME

R\$78,06

**Marca:** 1ª LINHA**Fabricante:** 1ª LINHA**Modelo:** Protetor de câmara de ar para pneu 1000R20**Descrição:** Protetor de câmara de ar para pneu 1000R20 com garantia de 5 anos contra eventuais defeitos de fabricação.**Endereço:**

R JOSE OVIDIO GUERRA, 581

**Telefone:**

(31) 03141-2713

**Email:**

CONTABILBETANIA@GMAIL.COM

13.754.000/0001-29 G4 SERVICO E COMERCIO DE PRODUTOS INDUSTRIAIS, AUTOMOTI

R\$97,00

**Marca:** PIRELLI**Fabricante:** PIRELLI**Modelo:** PIRELLI (ABNT NBR 15296):2005**Descrição:** Protetor de câmara de ar para pneu 1000R20 com garantia de 5 anos contra eventuais defeitos de fabricação. O objeto da presente licitação é o registro de preços para a eventual aquisição de pneus, baterias, componentes, óleos e fluidos para veículos automotores, conforme condições, quantidades e exigências estabelecidas neste Edital e seus anexos. Prazo de validade da proposta 60 (Sessenta) dias, a contar da data de sua apresentação. Os itens ofertados são originais. Por original entende-se aqueles que possam ser identificados na estrutura, com nome do fabricante, data de fabricação, e que não sejam frutos de falsificação e (ou) produtos "piratas"/clandestinos. Os produtos ofertados estão em conformidade com as exigências mínimas de qualidade, conforme IN SLT/MPO G nº 01, de 19/01/2010, ou seja: os bens são constituídos, no todo ou em parte por material reciclado, atóxico, biodegradável, conforme ABNT NBR - 15448-1 E 15448-2, os requisitos ambientais para a obtenção de certificação do Instituto Nacional de Metrologia, Normalização e Qualidade Industrial - INMETRO como produtos sustentáveis ou de menor impacto ambiental em relação aos seus similares os bens estão em conformidade com a ABNT NBR 15296: 2005. O prazo de entregados bens é de 30 (trinta) dias, contados da emissão da nota de empenho e envio da Ordem de Fornecimento, em remessa única, nos seguintes endereços: da Unidade Gerenciadora e Unidades participantes conforme cláusula 4 do Anexo I termo de referência. A Garantia dos bens será de acordo com o estipulado pelo fabricante, contados a partir da data de recebimento do material, Será Fornecido Certificado de Garantia, por meio de documento próprio ou anotação impressa ou carimbada na Nota Fiscal. No valor acima estão incluídas todas as despesas ordinárias diretas e indiretas decorrentes do fornecimento do objeto, inclusive tributos e/ou impostos, encargos sociais, trabalhistas, previdenciários, fiscais e comerciais incidentes, taxa de administração, frete, seguro e quaisquer outros que incidam direta ou indiretamente no fornecimento dos bens e O Imposto de Renda de Pessoa Jurídica - IRPJ - e a Contribuição Social sobre o Lucro Líquido - CSLL, que não podem ser repassados à Administração, não estão incluídos na proposta apresentada e outros necessários ao cumprimento integral do objeto da contratação.**Estado:****Cidade:****Endereço:****Telefone:****Email:**

RJ

Nova Iguaçu

AV HENRIQUE DUQUE, ESTRADA MAYER, 1751

(21) 3101-0637

g4servicosecomercio@hotmail.com

29.259.420/0001-79 EL ELYON PNEUS EIRELI - ME

R\$97,58

**Marca:** CARRETEIRO**Fabricante:** K-Ruber Industrial Ltda - ME**Modelo:****Descrição:** PROTETOR CÂMARA DE AR, MATERIAL BORRACHA, TAMANHO 1000 X 20**Endereço:**

Item 41 - Protetor 17,5/25

Quantidade	Descrição	Observação
1 Unidade	Protetor 17,5/25	

**Preço (ComprasNet) 1: Mediana das Propostas Finais****R\$136,61**

**Órgão:** Prefeitura Municipal do Rio de Janeiro  
**Objeto:** Aquisição De Câmaras De Ar, Pneus E Protetores De Borracha.  
**Descrição:** COMPONENTES DIVERSOS PARA VEÍCULOS - Protetor de borracha para aro 25, utilizado em Pá Carregadeira Volvo / Yto, em amarrado de 04 unidades, sendo a embalagem final em saco plástico.

**Data:** 03/07/2018 10:01  
**Modalidade:** Pregão Eletrônico  
**SRP:** NÃO  
**Identificação:** NºPregão:2652018 / UASG:986001  
**Lote/Item:** /28  
**Ata:** [Link Ata](#)  
**Adjudicação:** 26/07/2018 11:04  
**Fonte:** www.comprasgovernamentais.gov.br  
**Quantidade:** 30  
**Unidade:** peça  
**UF:** RJ

CNPJ	RAZÃO SOCIAL DO FORNECEDOR	VALOR DA PROPOSTA FINAL
20.063.556/0001-34 * VENCEDOR *	AUTOLUK - COMÉRCIO DE PNEUMATICOS E PÉÇAS LTDA - EPP	R\$136,61
<b>Marca:</b> CARRETEIRO <b>Fabricante:</b> CARRETEIRO <b>Modelo:</b> CARRETEIRO <b>Descrição:</b> Protetor de borracha para aro 25, utilizado em Pá Carregadeira Volvo / Yto, em amarrado de 04 unidades, sendo a embalagem final em saco plástico.		
<b>Estado:</b> PR <b>Cidade:</b> Curitiba <b>Endereço:</b> R CORONEL LUIZ JOSE DOS SANTOS, 1143	<b>Telefone:</b> (41) 3277-2376 <b>Email:</b> rempel@uol.com.br	

Item 42 - Protetor 24/30

Quantidade	Descrição	Observação
1 Unidade	Protetor 24/30	

**Preço (ComprasNet) 1: Mediana das Propostas Finais****R\$54,00**

**Órgão:** MINISTÉRIO DA DEFESA  
Comando do Exército  
Comando Militar do Sul  
5ª Divisão de Exército  
1ª Brigada de Cavalaria Mecanizada  
9º Batalhão Logístico

**Objeto:** Aquisição de pneus, câmaras de ar e protetores de câmara de ar, óleos lubrificantes e baterias automotivas.

**Descrição:** PROTETOR CÂMARA DE AR - PROTETOR CÂMARA DE AR, MATERIAL BORRACHA, TAMANHO ARO 24  
**CatMat:** 440725-

**Data:** 14/05/2018 09:10  
**Modalidade:** Pregão Eletrônico  
**SRP:** SIM  
**Identificação:** NºPregão:92018 / UASG:160421  
**Lote/Item:** /104  
**Ata:** [Link Ata](#)  
**Adjudicação:** 18/06/2018 09:04  
**Homologação:** 25/06/2018 17:07  
**Fonte:** www.comprasgovernamentais.gov.br  
**Quantidade:** 30  
**Unidade:** UNIDADE  
**UF:** RS

CNPJ	RAZÃO SOCIAL DO FORNECEDOR	VALOR DA PROPOSTA FINAL
------	----------------------------	-------------------------

CNPJ

RAZÃO SOCIAL DO FORNECEDOR

VALOR DA PROPOSTA FINAL

29.259.420/0001-79 EL ELYON PNEUS EIRELI - ME

R\$159,00

134

**Marca:** CARRETEIRO

**Fabricante:** K-Ruber Industrial Ltda - ME

**Modelo:**

**Descrição:** Protetor aro 24" de primeira linha

**Endereço:**

18.559.664/0001-50 HERICK GRACIANO DE ALMEIDA LOCACOES - ME

R\$159,90

**Marca:** MAGNUM

**Fabricante:** MAGNUM

**Modelo:** PROTETOR DE CÂMARA

**Descrição:** Protetor aro 24 de primeira linha

**Endereço:**

R DOUTOR HORACIO, 71

**Telefone:**

(84) 09930-0080

**Email:**

HERICK.G.A.LOCACAO@HOTMAIL.COM

35.422.021/0001-80 MB AUTO PECAS LIMITADA - EPP

R\$159,90

**Marca:** CARRETEIRO

**Fabricante:** CARRETEIRO

**Modelo:** CARRETEIRO/ R24

**Descrição:** Protetor aro 24" de primeira linha. Nos valores propostos estarão incluídos todos os custos operacionais, encargos previdenciários, trabalhistas, tributários, comerciais e quaisquer outros que incidam direta ou indiretamente no fornecimento dos bens. O prazo de validade da proposta não será inferior a 60 (sessenta) dias, a contar da data de sua apresentação. Garantia: 1 (um) ano da data de fabricação, dado pelo fabricante.

**Estado:** Cidade:

PB João Pessoa

**Endereço:**

R DESEMBARGADOR TRINDADE, 226

**Nome de Contato:**

Francisco Antonio de Moura

**Telefone:**

(83) 3214-3375

**Email:**

mb\_ip@hotmail.com

09.017.325/0001-51 CHEVROMAIS - COMERCIO DE PECAS, ACESSÓRIOS E LUBRIFICAN  
\* VENCEDOR \*

R\$145,62

Marca: MASTERFLEX  
Fabricante: MASTERFLEX  
Modelo: MASTERFLEX  
Descrição: Protetor aro 24" de primeira linha

Estado: Cidade: Endereço: Nome de Contato: Telefone: Email:  
PR Curitiba AV MARECHAL FLORIANO PEIXOTO, 7903 KAUE MUNIZ DO AMARAL (41) 3076-7210 autopecaschevromais@hotmail.com

19.116.488/0001-45 PARTS LUB DISTRIBUIDORA E SERVICOS EIRELI - EPP

R\$145,63

Marca: SBN  
Fabricante: SBN  
Modelo: SBN  
Descrição: Protetor aro 24 de primeira linha

Estado: Cidade: Endereço: Telefone: Email:  
SP Carapicuíba R ANGELA PERIOTO TOLAINE, 230 (11) 4182-8639 partslub1@gmail.com

28.888.423/0001-09 CV TYRES EIRELI - ME

R\$146,46

Marca: MARCHER  
Fabricante: QINGDAO QIHANG RUBBER CO. LTD  
Modelo: R24  
Descrição: Protetor aro 24" de primeira linha

Endereço:

19.527.705/0001-90 ALLAN GEOVANI DISSENHA - EIRELI - ME

R\$147,46

Marca: carreteiro  
Fabricante: carreteiro  
Modelo: carreteiro  
Descrição: Protetor aro 24 de primeira linha

Estado: Cidade: Endereço: Nome de Contato: Telefone: Email:  
PR Curitiba R EVARISTO DA VEIGA, 2100 Allan Geovani Dissenha (41) 3086-1355 agddistribuidora@gmail.com

28.288.798/0001-38 J. ALFANO COMERCIAL E SERVICOS EIRELI - ME

R\$148,22

Marca: ECOBOR  
Fabricante: ECOBOR  
Modelo: ECOBOR  
Descrição: Protetor aro 24" de primeira linha \*atendemos rigorosamente todas as exigências do edital validade da proposta 60 dias, fmarca/fabricante \*ECOBOR

Endereço:

13.365.229/0001-71 ELAINE CRISTINA CANDIDA DA SILVA - EPP

R\$152,10

Marca: ZANAFLEX  
Fabricante: ZANAFLEX  
Modelo: ZANAFLEX  
Descrição: Protetor aro 24 de primeira linha

Estado: Cidade: Endereço: Telefone: Email:  
SP Carapicuíba R FARAH DIB BECHARA, 14 (11) 4193-5616 contaltec\_barueri@terra.com.br

15.044.989/0001-02 BRAMAIS DISTRIBUIDORA LTDA

R\$154,00

Marca: G.A FLEX  
Fabricante: G. A FLEX  
Modelo: PROTETOR 24  
Descrição: Protetor aro 24" de primeira linha

Endereço:

01.184.984/0001-70 TOP PECAS LTDA - ME

R\$155,00

Marca: CARRETEIRO  
Fabricante: CARRETEIRO  
Modelo: R24  
Descrição: Protetor aro 24 de primeira linha

Estado: Cidade: Endereço: Telefone:  
RN Caicó AV CORONEL MARTINIANO, 1116 (0084) 4171-066



24.693.328/0001-07 GABRIEL ANDRES FLACH - ME  
\* VENCEDOR \*

RS4,08

Marca: K-RUBBER

Fabricante: K-RUBBER

Modelo: CARRETEIRO

Descrição: DESCRIÇÃO: Protetor de câmara para pneu ARO 24 MARCA: K-RUBBER MODELO: CARRETEIRO

Endereço:

R DUQUE DE CAXIAS, 515

Telefone:

(55) 03538-1518

20.063.556/0001-34 AUTOLUK - COMERCIO DE PNEUMATICOS E PECAS LTDA - EPP

RS46,02

Marca: SBN

Fabricante: SBN

Modelo: SBN

Descrição: PROTETOR CÂMARA DE AR, MATERIAL BORRACHA, TAMANHO ARO 24

Estado:

PR

Cidade:

Curitiba

Endereço:

R CORONEL LUIZ JOSE DOS SANTOS, 1141

Telefone:

(41) 3277-2376

Email:

rempel@uol.com.br

20.122.244/0001-54 LUDA PNEUS LTDA. - EPP

RS54,00

Marca: SBN

Fabricante: SBN

Modelo: ARO 24

Descrição: Protetor de câmara para pneu ARO 24 440725 -CATMAT /SIASG (Referência para consulta interna) MODELO SBN ARO 24 VALIDADE DA PROPOSTA: 60 dias a contar da data de sua apresentação. PAGAMENTO: 30(trinta) dias contados a partir da data final do período de adimplimento a que se referir através de ordem bancária para crédito em banco agência e conta corrente indicados pelo contratado. ENTREGA: 30(trinta) dias contados do recebimento da nota de empenho em remessa única ou parcelada, conforme necessidade e a descentralização de crédito para o 9º B Log. GARANTIA: Pneu 05(cinco) anos, câmaras de ar e protetores 03(três) anos contra defeitos de fabricação. Nos valores propostos estão incluídos todos os custos operacionais, encargos previdenciários, trabalhistas, tributários, comerciais e quaisquer outros que incidam direta ou indiretamente no fornecimento dos bens.

Estado:

RS

Cidade:

Bento Gonçalves

Endereço:

R OLAVO BILAC, 123

Nome de Contato:

Marcela Cecori

Telefone:

(54) 3055-2004

Email:

vendas@ludapneus.com.br

13.365.229/0001-71 ELAINE CRISTINA CÂNDIDA DA SILVA - EPP

RS54,66

Marca: ZANAFLEX

Fabricante: ZANAFLEX

Modelo: ZANAFLEX

Descrição: PROTETOR CÂMARA DE AR, MATERIAL BORRACHA, TAMANHO ARO 24

Estado:

SP

Cidade:

Carapicuíba

Endereço:

R FARAH DIB BECHARA, 14

Telefone:

(11) 4193-5616

Email:

contaltec.barueri@terra.com.br

18.707.234/0001-39 CLEIDE APARECIDA DOS SANTOS FRANGA MIRANDA - EPP

RS87,46

Marca: ZANAFLEX

Fabricante: ZANAFLEX

Modelo: ZANAFLEX

Descrição: Protetor de câmara para pneu ARO24 -Validade da proposta: 60 dias. -Prazo de garantia: 12 meses ou que for maior. -Marca e Fabricante: ZANAFLEX

Endereço:

Preço (ComprasNet) 2: Mediana das Propostas Finais

RS152,10

Órgão: MINISTÉRIO DA DEFESA

Comando do Exército

Comando Militar do Nordeste

COMANDO DO 1º GRUPAMENTO DE ENGENHARIA

1º Batalhão de Engenharia de Construção

Objeto: Aquisição de baterias automotivas, pneus, câmaras, válvulas, rodas e protetores..

Descrição: BLINDAGEM PROTEÇÃO PNEU - Protetor aro 24 de primeira linha

CatMat: 104493 - BLINDAGEM PROTEÇÃO PNEU, BLINDAGEM PARA PROTECAO - PNEU NOME

Data: 06/08/2018 09:57

Modalidade: Pregão Eletrônico

SRP: SIM

Identificação: NºPregão:92018 / UASG:160339

Lote/Item: /69

Ata: Link Ata

Fonte: www.comprasgovernamentais.gov.br

Quantidade: 20

Unidade: UNIDADE

UF: RN

CNPJ

RAZÃO SOCIAL DO FORNECEDOR

VALOR DA PROPOSTA FINAL

09.017.325/0001-51 CHEVROMAIS - COMERCIO DE PECAS, ACESSORIOS E LUBRIFICAN  
\* VENCEDOR \*

RS145,62

**Marca:** MASTERFLEX  
**Fabricante:** MASTERFLEX  
**Modelo:** MASTERFLEX  
**Descrição:** Protetor aro 24" de primeira linha

**Estado:** **Cidade:** **Endereço:**

PR Curitiba AV MARECHAL FLORIANO PEIXOTO, 7903

**Nome de Contato:**

KAUE MUNIZ DO AMARAL

**Telefone:**

(41) 3076-7210

**Email:**

autopecaschevromais@hotmail.com

19.116.488/0001-45 PARTS LUB DISTRIBUIDORA E SERVICOS EIRELI - EPP

RS145,63

**Marca:** SBN  
**Fabricante:** SBN  
**Modelo:** SBN  
**Descrição:** Protetor aro 24 de primeira linha

**Estado:** **Cidade:** **Endereço:**

SP Carapicuíba R ANGELA PERIOTO TOLAINE, 230

**Telefone:**

(11) 4182-8639

**Email:**

partslub1@gmail.com

28.888.423/0001-09 CV TYRES EIRELI - ME

RS146,46

**Marca:** MARCHER  
**Fabricante:** QINGDAO QIHANG RUBBER CO. LTD  
**Modelo:** R24  
**Descrição:** Protetor aro 24" de primeira linha

**Endereço:**

19.527.705/0001-90 ALLAN GEOVANI DISSENHA - EIRELI - ME

RS147,46

**Marca:** carreteiro  
**Fabricante:** carreteiro  
**Modelo:** carreteiro  
**Descrição:** Protetor aro 24 de primeira linha

**Estado:** **Cidade:** **Endereço:**

PR Curitiba R EVARISTO DA VEIGA, 2100

**Nome de Contato:**

Allan Geovani Dissenha

**Telefone:**

(41) 3086-1355

**Email:**

agddistribuidora@gmail.com

28.288.798/0001-38 J. ALFANO COMERCIAL E SERVICOS EIRELI - ME

RS148,22

**Marca:** ECOBOR  
**Fabricante:** ECOBOR  
**Modelo:** ECOBOR  
**Descrição:** Protetor aro 24" de primeira linha \*atendemos rigorosamente todas as exigências do edital validade da proposta 60 dias. \*marca/fabricante \*ECOBOR

**Endereço:**

13.365.229/0001-71 ELAINE CRISTINA CANDIDA DA SILVA - EPP

RS152,10

**Marca:** ZANAFLEX  
**Fabricante:** ZANAFLEX  
**Modelo:** ZANAFLEX  
**Descrição:** Protetor aro 24 de primeira linha

**Estado:** **Cidade:** **Endereço:**

SP Carapicuíba R FARAH DIB BECHARA, 14

**Telefone:**

(11) 4193-5616

**Email:**

contaltec.barueri@terra.com.br

15.044.989/0001-02 BRAMAIS DISTRIBUIDORA LTDA

RS154,00

**Marca:** G.A FLEX  
**Fabricante:** G. A FLEX  
**Modelo:** PROTETOR 24  
**Descrição:** Protetor aro 24" de primeira linha

**Endereço:**

01.184.984/0001-70 TOP PECAS LTDA - ME

RS155,00

**Marca:** CARRETEIRO  
**Fabricante:** CARRETEIRO  
**Modelo:** R24  
**Descrição:** Protetor aro 24 de primeira linha

**Estado:** **Cidade:** **Endereço:**

RN Caicó AV CORONEL MARTINIANO, 1116

**Telefone:**

(0084) 4171-066

CNPJ

RAZÃO SOCIAL DO FORNECEDOR

VALOR DA PROPOSTA **137**

29.259.420/0001-79 EL ELYON PNEUS EIRELI - ME

RS159,00

**Marca:** CARRETEIRO

**Fabricante:** K-Ruber Industrial Ltda - ME

**Modelo:**

**Descrição:** Protetor aro 24" de primeira linha

**Endereço:**

18.559.664/0001-50 HERICK GRACIANO DE ALMEIDA LOCACOES - ME

RS159,90

**Marca:** MAGNUM

**Fabricante:** MAGNUM

**Modelo:** PROTETOR DE CÂMARA

**Descrição:** Protetor aro 24 de primeira linha

**Endereço:**

R DOUTOR HORACIO, 71

**Telefone:**

(84) 09930-0080

**Email:**

HERICK.G.A.LOCACAO@HOTMAIL.COM

35.422.021/0001-80 MB AUTO PECAS LIMITADA - EPP

RS159,90

**Marca:** CARRETEIRO

**Fabricante:** CARRETEIRO

**Modelo:** CARRETEIRO/ R24

**Descrição:** Protetor aro 24" de primeira linha. Nos valores propostos estarão incluídos todos os custos operacionais, encargos previdenciários, trabalhistas, tributários, comerciais e quaisquer outros que incidam direta ou indiretamente no fornecimento dos bens. O prazo de validade da proposta não será inferior a 60 (sessenta) dias, a contar da data de sua apresentação. Garantia: 1 (um) ano da data de fabricação, dado pelo fabricante.

**Estado:**

**Cidade:**

**Endereço:**

PB

João Pessoa

R DESEMBARGADOR TRINDADE, 226

**Nome de Contato:**

Francisco Antonio de Moura

**Telefone:**

(83) 3214-3375

**Email:**

mb\_ip@hotmail.com

Item	Código do produto/serviço	Nome do produto/serviço	Quantidade	Preço internet	Preço Banco de Preços	Média
1		Câmara de ar 1000 X20	12	108,9	112	110,45
3	3559	Câmara de ar 17.5/25	16	292,9	300	296,45
4	6525	Câmara de ar 19.5L/24 (traseiro)	4	191,04	199,5	195,27
5	6523	Câmara de ar 14.00 R24	16	190,62	179,93	185,275
6	3545	Câmara de ar 750x16	10	53,75	55	54,375
7	3538	Câmara de ar 900 X20	30	79,9	84,67	82,285
8	3554	Câmara de ar Aro 13	20	30,9	35,57	33,235
9		Câmara de ar Aro 18 (motocicleta)	6	102,9	100,66	101,78
10		Câmara de ar Aro 21. (motocicleta)	4	39,52	39,89	39,705
11	6921	Pneu 275/80 R 22,5 Borrachudo	12	1.453,17	1.530,08	1.491,63
12	6922	Pneu 275/80 R 22,5 Liso	6	1.622,39	1.469,50	1.545,95
13	3548	Pneu 1000 X 20 (borrachudo)	12	1.131,84	1.189,50	1.160,67
14	3521	Pneu 1000 X 20 (Liso) 16 LONAS	6	980,9	1.129,00	1054,95
15	7275	Pneu 1000x20 radial (liso) 16 lonas	12	1.349,40	1.233,00	1291,2
16	5809	Pneu 14.00/24 16 lonas	14	1.965,60	2.272,00	2118,8
17	3533	Pneu 14.9/26 Dianteiro Agrícola 12 lonas	4	2.024,64	2.009,56	2017,1
18	6923	PNEU 14.9/28 TRASEIRO AGRICOLA 12 lonas	4	2.130,24	2.130,24	2130,24
20	3552	Pneu 17.5/25 E-3/L-3	10	2.726,02	2.938,48	2832,25
21	6918	Pneu 175/70 R 14	8	469,77	398	433,885
22	3544	Pneu 175/70 R13	60	173,76	187,69	180,725
23	6928	Pneu 18.4-30 Traseiro 12 lonas	2	2.569,90	2.856,32	2713,11
24	3522	Pneu 185 R 14	16	299	295,75	297,375
25	3551	Pneu 185/60 R 14	8	239	245	242
26		Pneu 185/65 R 15	20	298,56	296,8	297,68
27	6920	Pneu 185/70 R 14	8	297,59	282,28	289,935
28	6521	Pneu 185/70 R13	8	259,19	260,82	260,005
29	3549	Pneu 19. 5l/24 (Traseiro) 12 lonas	4	2.458,90	2.379,00	2418,95
30	6919	Pneu 195/60 R 15	36	296,3	296	296,15
31	6522	Pneu 195/75 R 16	36	559,87	447,55	503,71
32	5808	Pneu 195x55 R 16	16	345,59	326,1	335,845

33	3542	Pneu 215/75 R17.5 Radial 16 lonas	30	790,4	703,18	746,79
3		Pneu 225/65 R 17	8	588,91	533,46	561,185
35	3546	Pneu 225/70 R 15	4	559,9	550	554,95
36	3525	Pneu 225/75 R16	24	732,5	695	713,75
37	6925	Pneu 700x16 10 lonas	8	494,4	544,13	519,265
38	3523	Pneu 750x16 Agrícola 10 lonas	6	425,9	620,79	523,345
39	3540	Pneu 750x16 Liso 10 lonas	4	529,56	587,99	558,775
40	3564	Pneu 900 X 20 (Borrachudo) 16 lonas	26	1.459,21	1.502	1480,605
41	3550	Pneu 900 x 20 (Liso) 14 lonas	16	899,99	1.000,30	950,145
42	3557	Protetor 1000 X 20	32	22,07	36,38	29,225
44	3537	Protetor 17.5/25	6	139,2	136,61	137,905
46	6526	Protetor 24.00	10	45,12	54	49,56

Nova Santa Bárbara, 26 de outubro de 2018

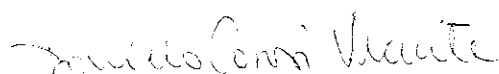
  
 Daniela Corsi Vicente  
 Responsável pela cotação

ESTIMATIVA DE PREÇO						
Descrição	Modelo Pneus	Nacional Pneus Eirelli EPP	A C S Pneus e Acessorios LTDA	Engepeças	Carga Sui Comercio de Pneus Eireli EPP	MÉDIA
Câmara de ar 14/17,5 (Dianteiro)	R\$ 136,00	R\$ 150,00	R\$ 180,00	R\$ 140,81	R\$ 150,00	R\$ 151,36
Pneu 14/17,5 (Dianteiro) 14 lonas	R\$ -	R\$ 2.600,00	R\$ 1.300,00	R\$ 2.580,00	R\$ 1.800,00	R\$ 2.070,00
Protetor 14/17,5 (dianteiro)	R\$ 98,00	R\$ 60,00	R\$ -	R\$ 125,80	R\$ -	R\$ 94,60
Protetor 19.5L/24 (traseiro)	R\$ 424,00	R\$ 200,00	R\$ 130,00	-	R\$ -	R\$ 251,33

Nova Santa Bárbara-PR, 23 de Novembro de 2018.

  
**Marco Antonio de Assis Nunes**  
 Responsável pela cotação de preços

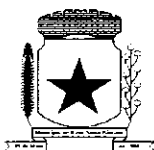

PREFEITURA MUNICIPAL

**NOVA SANTA BÁRBARA**  
Estado do Paraná**CORRESPONDÊNCIA INTERNA**

Nova Santa Bárbara, 04/02/2019.

De: **Departamento de Licitações**Para: **Departamento de Contabilidade**Assunto: **Registro de preços para eventual aquisição de pneus, câmaras de ar e protetores, para manutenção dos veículos da frota municipal.**

Senhorita Contadora:

Tem esta finalidade de solicitar a Vossa Senhoria, dotação orçamentária para o registro de preços para eventual aquisição de pneus, câmaras de ar e protetores, para manutenção dos veículos da frota municipal, conforme solicitação da Secretaria de Obras, do Trabalho e Geração de Emprego, num valor máximo previsto de R\$ 353.417,90 (trezentos e cinquenta e três mil, quatrocentos e dezessete reais e noventa centavos), por um período de 12 (doze) meses.

Sendo o que se apresenta para o momento.

Atenciosamente,

**Elaine Cristina Ludtk dos Santos**  
Setor de Licitações

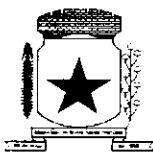

**DEPARTAMENTO DE CONTABILIDADE  
CORRESPONDÊNCIA INTERNA**

Em atenção à correspondência interna expedida por Vossa Senhoria em data de 04/02/2019, informamos a existência de previsão de recursos orçamentários para o registro de preços para eventual aquisição de pneus, câmaras de ar e protetores, para manutenção dos veículos da frota municipal, conforme solicitação da Secretaria de Obras, do Trabalho e Geração de Emprego, num valor máximo previsto de R\$ 353.417,90 (trezentos e cinquenta e três mil, quatrocentos e dezessete reais e noventa centavos), por um período de 12 (doze) meses.

Outrossim, informo que a Dotação Orçamentária é:

02 – Executivo Municipal;

001 – Gabinete do Prefeito;

04.122.0020.2002 – Manutenção do Gabinete do Prefeito;

3.3.90.30.00.00 – Material de Consumo; 130.

03 – Secretaria de Administração;

001 - Secretaria de Administração;

04.122.0060.2006 – Manutenção da Secretaria Municipal de Administração;

3.3.90.30.00.00 – Material de Consumo; 330; 340.

04 – Secretaria Municipal de Segurança Pública;

001 - Secretaria Municipal de Segurança Pública;

06.125.0065.2007 – Manutenção da Secretaria Municipal de Segurança Pública;

3.3.90.30.00.00 – Material de Consumo; 490.

05 - Secretaria Municipal de Obras, do Trabalho e Geração de Emprego;

001 - Secretaria Municipal de Obras, do Trabalho e Geração de Emprego;

15.122.0070.2009 – Manutenção da Secretaria Municipal de Obras, do Trabalho e Geração de Emprego;

3.3.90.30.00.00 – Material de Consumo; 630; 640; 650; 660;

003 – Departamento de Agricultura;

20.608.0180.2014 – Manutenção da Departamento de Agricultura;

3.3.90.30.00.00 – Material de Consumo; 1280.

06 – Secretaria Municipal de Educação, Esporte e Cultura;

002 – Departamento Municipal de Educação e Escolas;

12.361.0210.2016 – Manutenção do Departamento Municipal de Educação e Escolas;

3.3.90.30.00.00 – Material de Consumo; 1480; 1490; 1500; 1510; 1520; 1530; 1540;

003 – Ensino Fundamental – FUNDEB;

12.361.0250.2018 – Manutenção do Ensino Fundamental – FUNDEB;

3.3.90.30.00.00 – Material de Consumo; 1870.

08 – Secretaria Municipal de Saúde;

001 – Fundo Municipal de Saúde;

10.301.0320.2025 – Manutenção do Fundo Municipal de Saúde;

3.3.90.30.00.00 – Material de Consumo; 2510; 2520; 2530; 2540; 2550; 2560;



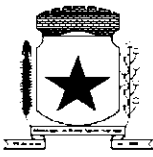

002 – Fundo Municipal de Saúde PAB/SUS;  
10.301.0340.2027 – Bloco de Atenção Básica – PAB Fixo;  
3.3.90.30.00.00 – Material de Consumo; 2790;  
10.301.0350.2028 – Bloco de Atenção Básica – PAB Variável;  
3.3.90.30.00.00 – Material de Consumo; 2850; 2860;  
10.304.0370.2030 – Bloco de Vigilância em Saúde;  
3.3.90.30.00.00 – Material de Consumo; 2970.

09 – Secretaria Municipal de Assistência Social;  
001 – Secretaria Municipal de Assistência Social;  
08.244.0380.2031 – Manutenção da Secretaria Municipal de Assistência Social;  
3.3.90.30.00.00 – Material de Consumo; 3040;  
002 – Fundo Municipal de Assistência Social;  
08.244.0400.2033 – Manutenção do Fundo Municipal de Assistência Social;  
3.3.90.30.00.00 – Material de Consumo; 3250; 3260;  
003 – Fundo Municipal dos Direitos da Criança e do Adolescente;  
08.243.0430.2035 – Manutenção do Conselho Tutelar;  
3.3.90.30.00.00 – Material de Consumo; 3510.

Sendo o que se apresenta para o momento.

Nova Santa Bárbara, 04/02/2019.

Atenciosamente,

**Laurita de Souza Campos**  
Contadora/CRC 045096/O-4

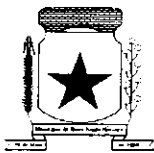

## CORRESPONDÊNCIA INTERNA

**De: Setor de Licitações**  
**Para: Departamento Jurídico**

Nova Santa Bárbara, 05/02/2018.

Prezado Senhor,

Em atenção à correspondência expedida pela Secretaria de Obras, do Trabalho e Geração de Emprego, solicitando o registro de preços para eventual aquisição de pneus, câmaras de ar e protetores, para manutenção dos veículos da frota municipal, num valor máximo previsto de R\$ 353.417,90 (trezentos e cinquenta e três mil, quatrocentos e dezessete reais e noventa centavos), por um período de 12 (doze) meses e informado pela Divisão de Contabilidade da existência da previsão orçamentária através da dotação:

02 – Executivo Municipal;

001 – Gabinete do Prefeito;

04.122.0020.2002 – Manutenção do Gabinete do Prefeito;

3.3.90.30.00.00 – Material de Consumo; 130.

03 – Secretaria de Administração;

001 - Secretaria de Administração;

04.122.0060.2006 – Manutenção da Secretaria Municipal de Administração;

3.3.90.30.00.00 – Material de Consumo; 330; 340.

04 – Secretaria Municipal de Segurança Pública;

001 - Secretaria Municipal de Segurança Pública;

06.125.0065.2007 – Manutenção da Secretaria Municipal de Segurança Pública;

3.3.90.30.00.00 – Material de Consumo; 490.

05 - Secretaria Municipal de Obras, do Trabalho e Geração de Emprego;

001 - Secretaria Municipal de Obras, do Trabalho e Geração de Emprego;

15.122.0070.2009 – Manutenção da Secretaria Municipal de Obras, do Trabalho e Geração de Emprego;

3.3.90.30.00.00 – Material de Consumo; 630; 640; 650; 660;

003 – Departamento de Agricultura;

20.608.0180.2014 – Manutenção da Departamento de Agricultura;

3.3.90.30.00.00 – Material de Consumo; 1280.

06 – Secretaria Municipal de Educação, Esporte e Cultura;

002 – Departamento Municipal de Educação e Escolas;

12.361.0210.2016 – Manutenção do Departamento Municipal de Educação e Escolas;

3.3.90.30.00.00 – Material de Consumo; 1480; 1490; 1500; 1510; 1520; 1530; 1540;

003 – Ensino Fundamental – FUNDEB;

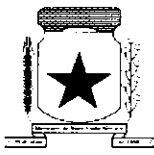

12.361.0250.2018 – Manutenção do Ensino Fundamental – FUNDEB;  
3.3.90.30.00.00 – Material de Consumo; 1870.

08 – Secretaria Municipal de Saúde;  
001 – Fundo Municipal de Saúde;  
10.301.0320.2025 – Manutenção do Fundo Municipal de Saúde;  
3.3.90.30.00.00 – Material de Consumo; 2510; 2520; 2530; 2540; 2550;  
2560;  
002 – Fundo Municipal de Saúde PAB/SUS;  
10.301.0340.2027 – Bloco de Atenção Básica – PAB Fixo;  
3.3.90.30.00.00 – Material de Consumo; 2790;  
10.301.0350.2028 – Bloco de Atenção Básica – PAB Variável;  
3.3.90.30.00.00 – Material de Consumo; 2850; 2860;  
10.304.0370.2030 – Bloco de Vigilância em Saúde;  
3.3.90.30.00.00 – Material de Consumo; 2970.

09 – Secretaria Municipal de Assistência Social;  
001 – Secretaria Municipal de Assistência Social;  
08.244.0380.2031 – Manutenção da Secretaria Municipal de Assistência Social;  
3.3.90.30.00.00 – Material de Consumo; 3040;  
002 – Fundo Municipal de Assistência Social;  
08.244.0400.2033 – Manutenção do Fundo Municipal de Assistência Social;  
3.3.90.30.00.00 – Material de Consumo; 3250; 3260;  
003 – Fundo Municipal dos Direitos da Criança e do Adolescente;  
08.243.0430.2035 – Manutenção do Conselho Tutelar;  
3.3.90.30.00.00 – Material de Consumo; 3510.

Encaminho a Vossa Senhoria este processo para que tenha o parecer jurídico acerca da modalidade de licitação a ser adotada.

Sendo o que se apresenta para o momento.

Atenciosamente,

**Elaine Cristina Luditk dos Santos**  
Setor de Licitações

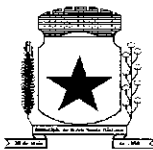
**PREFEITURA MUNICIPAL DE NOVA SANTA BÁRBARA**

Av. Walfredo Bittencourt de Moraes nº 222, Fone/Fax (043) 3266-8100

CNPJ N.º 95.561.080/0001-60

E-mail: [pmnsb@nsb.pr.gov.br](mailto:pmnsb@nsb.pr.gov.br) - Nova Santa Bárbara - ParanáParecer jurídico

Solicitante: Departamento Municipal de Licitações e Contratos

Mandaram a esta Procuradoria pedido de parecer acerca das providências a serem adotadas para eventual aquisição de pneus, câmaras de ar e protetores, para manutenção dos veículos da frota municipal, num valor máximo previsto de **R\$ 353.417,90** (trezentos e cinquenta e três mil e quatrocentos e dezessete reais e noventa centavos), de conformidade com a solicitação das variadas Secretarias desta municipalidade.

I.

De saída, consta o pedido e a justificativa pelos órgãos a serem beneficiários com a pretensa contratação, com caracterização do objeto e valor máximo a ser licitado.

Ainda, o procedimento contempla a indicação de dotação orçamentária e parecer contábil para fazer frente com as despesas da pretensa contratação.

**PREFEITURA MUNICIPAL DE NOVA SANTA BÁRBARA**

Av. Walfredo Bittencourt de Moraes nº 222, Fone/Fax (043) 3266-8100

CNPJ N.º 95.561.080/0001-60

E-mail: [pmnsb@nsb.pr.gov.br](mailto:pmnsb@nsb.pr.gov.br) - Nova Santa Bárbara - Paraná

Ademais disso, está devidamente autorizado pela autoridade administrativa competente.

É o breve relatório, do qual fundamento e opino.

## II.

Inicialmente, via de regra, as obras, serviços, compras e alienações do Poder Público devem ser precedidas da realização de processo administrativo licitatório. Dito preceito decorre inclusive de mandamento constitucional. Senão vejamos:

*"Art. 37. A administração pública direta e indireta de qualquer dos Poderes da União, dos Estados, do Distrito Federal e dos Municípios obedecerá aos princípios de legalidade, impessoalidade, moralidade, publicidade e eficiência e, também, ao seguinte:*

*XXI - ressalvados os casos especificados na legislação, as obras, serviços, compras e alienações serão contratados mediante processo de licitação pública que assegure igualdade de condições a todos os concorrentes, com cláusulas que estabeleçam obrigações de pagamento, mantidas as condições efetivas da proposta, nos termos da lei, o qual somente permitirá as exigências de qualificação técnica e econômica indispensáveis à garantia do cumprimento das obrigações."*

Como forma de dar maior efetividade a esse normado, o legislador infraconstitucional editou a Lei



## PREFEITURA MUNICIPAL DE NOVA SANTA BÁRBARA

Av. Walfredo Bittencourt de Moraes nº 222, Fone/Fax (043) 3266-8100

CNPJ N.º 95.561.080/0001-60

E-mail: [pmnsb@nsb.pr.gov.br](mailto:pmnsb@nsb.pr.gov.br) - Nova Santa Bárbara - Paraná

n. 8.666/93, que cuida, num contexto amplo, das licitações e contratos administrativos.

A partir da lei geral, outros regulamentos foram sendo editados pelo Poder Público, até chegar na edição da Lei n. 10.520/2002 - que instituiu a modalidade pregão<sup>1</sup>.

Acredita-se, salvo melhor juízo, que a modalidade pregão é a que melhor se amolda às circunstâncias do caso corrente, eis que o objeto a ser contratado não exige um processo/procedimento de maior elaboração, de outro modo: complexo.

Nesse sentido, é de se dizer que o objeto a ser licitado é dotado de natureza comum, ou seja, cujos padrões de qualidade bem podem ser "objetivamente definidos pelo edital, por meio de especificações usuais de mercado".

Elementos esses, vale dizer, no que tange ao aspecto de legalidade, tornam possível a adoção do pregão<sup>2</sup>:

---

<sup>1</sup> A fim de não envolver o leitor em erro, clarifica-se que a modalidade pregão não foi a última a ser instituída pelo Poder Legislativo. Outras mais foram e ainda continuam sendo constituídas, como, por exemplo, o RDC - Regime Diferenciado de Contratação.

<sup>2</sup> No acórdão n.º 2172/2008 o Tribunal de Contas da União afirmou que: "a utilização da modalidade pregão é possível, nos termos da Lei n.º 10.520/2002, sempre que o objeto da contratação for padronizável e disponível no mercado, independentemente de sua complexidade".

**PREFEITURA MUNICIPAL DE NOVA SANTA BÁRBARA**

Av. Walfredo Bittencourt de Moraes nº 222, Fone/Fax (043) 3266-8100

CNPJ N.º 95.561.080/0001-60

E-mail: [pmnsb@nsb.pr.gov.br](mailto:pmnsb@nsb.pr.gov.br) - Nova Santa Bárbara - Paraná"Lei n. 10.520/2002"

**Art. 1º Para aquisição de bens e serviços comuns, poderá ser adotada a licitação na modalidade de pregão, que será regida por esta Lei.**

(grifos).

*Parágrafo único. Consideram-se bens e serviços comuns, para os fins e efeitos deste artigo, aqueles cujos padrões de desempenho e qualidade possam ser objetivamente definidos pelo edital, por meio de especificações usuais no mercado."*

Destaca-se o vocábulo "poderá" no dispositivo, e não "deverá" fazê-lo pelo pregão. Logo, é facultativo ao Poder Público.

Em que pese isso, dentre as modalidades licitatórias, o pregão afigura como sendo a mais simples, e por isso, acarreta grande celeridade e ampla participação de pretensos licitantes, o que converge com os objetivos licitatórios, conforme prescreve o art. 3º, da Lei n. 8.666/93:

"Lei n. 8.666/93"

*Art. 3º A licitação destina-se a garantir a observância do princípio constitucional da isonomia, a seleção da proposta mais vantajosa para a administração e a promoção do desenvolvimento nacional sustentável e será processada e julgada em estrita conformidade com os princípios básicos da legalidade, da impessoalidade, da moralidade,*

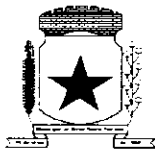
**PREFEITURA MUNICIPAL DE NOVA SANTA BÁRBARA**

Av. Walfredo Bittencourt de Moraes nº 222, Fone/Fax (043) 3266-8100

CNPJ N.º 95.561.080/0001-60

E-mail: [pmnsb@nsb.pr.gov.br](mailto:pmnsb@nsb.pr.gov.br) - Nova Santa Bárbara - Paraná

*da igualdade, da publicidade, da proibidade administrativa, da vinculação ao instrumento convocatório, do julgamento objetivo e dos que lhes são correlatos."*

Com efeito, esta Assessoria sugere a adoção do pregão para acobertar a contratação do objeto do caso corrente, em vista, primeiro, que há expressa autorização legal, e outro, que pelas características simplórias, ostenta o pregão certa medida de vantagem à Administração.

## III.

Ato contínuo, a Administração poderá escolher a espécie do pregão que melhor se amolda para a contratação em comentário.

Nesse ínterim, embora exista no mundo jurídico o Decreto n. 5.504/05, que dispõe sobre a preferência pelo pregão eletrônico, dito preceito normativo, entretanto, é aplicável de maneira detida à União, sendo seu acatamento **facultativo** aos outros entes políticos, visto a autonomia administrativa constitucional que eles possuem.

Trata-se, ademais, de um norte, em razão da falta de regramento nesse aspecto pela Lei do Pregão. Logo, a escolha entre o pregão presencial ou o eletrônico fica a critério do Administrador, no âmbito da conveniência e oportunidade - discricionariedade



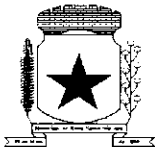

## PREFEITURA MUNICIPAL DE NOVA SANTA BÁRBARA

Av. Walfredo Bittencourt de Moraes nº 222, Fone/Fax (043) 3266-8100

CNPJ N.º 95.561.080/0001-60

E-mail: [pmnsb@nsb.pr.gov.br](mailto:pmnsb@nsb.pr.gov.br) - Nova Santa Bárbara - Paraná

administrativa (gênero), a qual não incumbe ao presente órgão jurídico adentrar no mérito.

IV.

De tudo quanto se viu, esta Procuradoria opina pela possibilidade da adoção da modalidade licitatória pregão para a contratação em tela, podendo ser o pregão presencial ou o eletrônico, o que a Administração deve definir - levando em consideração, o que anoto, especialmente o fato da existência de fornecedores aptos ao fornecimento na localidade e/ou região.

É o parecer, salvo melhor juízo.

Nova Santa Bárbara, 05 de fevereiro de 2019.

**Gabriel Almeida de Jesus**

Procuradoria Jurídica



PREFEITURA MUNICIPAL

**NOVA SANTA BÁRBARA**

ESTADO DO PARANÁ

**CORRESPONDÊNCIA INTERNA**De: **Prefeito Municipal**Para: **Sector de Licitações**

Tendo em vista, as informações, bem como, considerando o Parecer Jurídico contido no presente processo, **AUTORIZO** a licitação sob a modalidade de **PREGÃO ELETRÔNICO nº 2/2019**, que tem por objeto o registro de preços para eventual aquisição de pneus, câmaras de ar e protetores, para manutenção dos veículos da frota municipal, normatização de procedimentos administrativos, consultas, e em todos os demais assuntos correlatos à área, de conformidade com a Lei Federal nº 10.520, de 17/07/2002, Lei Federal nº 8.666, de 21/06/1993, Republicada em 06/07/1994, Decreto Federal nº 3.555 de 08/08/2000, Decreto Federal nº 3.697, de 21/12/2000 e demais legislações pertinentes.

Anexo ao presente, Portaria nº 080/2018, nomeando o Pregoeiro e Equipe de Apoio. Ordeno que Extrato do Edital de Licitação seja publicado no quadro de Avisos e Editais desta Prefeitura e onde mais convier para que seja dada a devida publicidade.

Encaminhe-se ao Sector de Licitação para as providências necessárias.

Nova Santa Bárbara, 06/02/2019.



**Eric Kondo**  
Prefeito Municipal

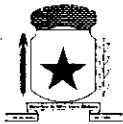

**AVISO DE LICITAÇÃO**  
**PREGÃO ELETRÔNICO n.º 2/2019**  
Processo Administrativo n.º 6/2019

**Objeto:** Registro de preços para eventual aquisição de pneus, câmaras de ar e protetores, para manutenção dos veículos da frota municipal.

**Tipo:** Menor Preço, Por Item.

**RECEBIMENTO DAS PROPOSTAS:** das 08h00min do dia 11/02/2019 às 07h59min do dia 22/02/2019.

**ABERTURA DAS PROPOSTAS:** das 08h00min às 08h59min do dia 22/02/2019.

**INÍCIO DA SESSÃO DE DISPUTA DE PREÇOS:** às 09h00min do dia 22/02/2019.

**LOCAL:** [www.bll.org.br](http://www.bll.org.br) "Acesso Identificado no link - licitações"

**Preço Máximo:** R\$ 353.417,90 (trezentos e cinquenta e três mil, quatrocentos e dezessete reais e noventa centavos).

**Informações Complementares:** Poderá ser obtidas em horário de expediente na Prefeitura Municipal de Nova Santa Bárbara, sito à Rua Walfredo Bittencourt de Moraes, 222, pelo fone: 43-3266-8100, ou por E-mail: [licitacao@nsb.pr.gov.br](mailto:licitacao@nsb.pr.gov.br)

Nova Santa Bárbara, 06/02/2019.

**Marco Antônio de Assis Nunes**

Pregoeiro

Portaria n.º 080/2018

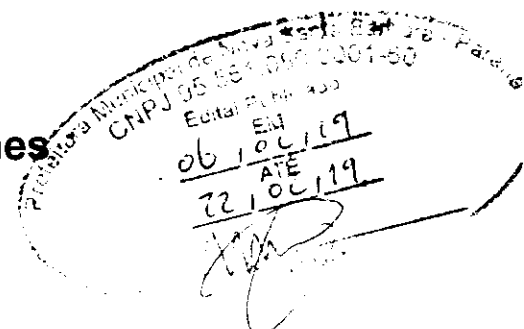



**EDITAL DE PREGÃO ELETRÔNICO Nº 2/2019 - SRP.**  
**Processo Administrativo n.º 6/2019**

Senhor licitante:

Visando possível comunicação futura entre a Prefeitura Municipal de Nova Santa Bárbara e a sua empresa, solicitamos o preenchimento completo do Recibo de Retirada de Edital, abaixo, remetendo-o ao Setor de Licitações por meio do fax (43) 3266-8100 ou para o e-mail [licitacao@nsb.pr.gov.br](mailto:licitacao@nsb.pr.gov.br).

A falta de remessa do presente Recibo de Retirada do Edital exime este Pregoeiro da comunicação de possíveis retificações ocorridas no instrumento convocatório ou outras informações adicionais pertinentes ao certame licitatório.

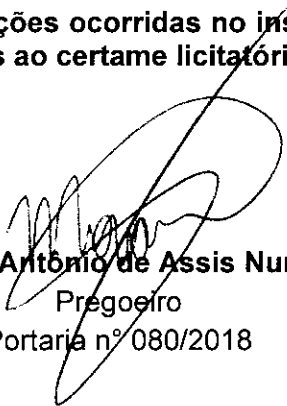
  
**Marco Antônio de Assis Nunes**  
Pregoeiro  
Portaria n.º 080/2018



**EDITAL DE PREGÃO ELETRÔNICO Nº 2/2019 - SRP.**  
Processo Administrativo n.º 6/2019

**Objeto: Registro de preços para eventual aquisição de pneus, câmaras de ar e protetores, para manutenção dos veículos da frota municipal.**

**RECIBO DE RETIRADA DE EDITAL**

A Empresa (Razão social, CNPJ e endereço completo), retirou este Edital de Licitação e deseja ser informada de qualquer alteração pelo e-mail \_\_\_\_\_ ou pelo tel/ fax: \_\_\_\_\_.

\_\_\_\_\_, aos \_\_\_\_/\_\_\_\_/2019.

\_\_\_\_\_  
**Carimbo Padronizado da Empresa**

**EDITAL DE PREGÃO ELETRÔNICO Nº 2/2019 - SRP.**  
Processo Administrativo n.º 6/2019**LICITAÇÃO COM RESERVA DE COTA DE ATÉ 25% (VINTE E CINCO POR CENTO) PARA MICROEMPRESA, MICROEMPREENDEDOR INDIVIDUAL E EMPRESA DE PEQUENO PORTE, CONFORME PREVISÃO NO ARTIGO 48, DA LEI COMPLEMENTAR 147/2014.**

A **PREFEITURA MUNICIPAL DE NOVA SANTA BÁRBARA**, Estado do Paraná, através do Pregoeiro, designado pela Portaria nº 080/2018, torna público, para o conhecimento dos interessados, que fará realizar licitação na modalidade de **PREGÃO ELETRÔNICO**, do tipo **MENOR PREÇO, POR ITEM**, destinado ao recebimento de propostas objetivando o **REGISTRO DE PREÇOS** dos itens relacionado no **ANEXO 01** do edital para eventual aquisição de **pneus, câmaras de ar e protetores, para manutenção dos veículos da frota municipal.**

O procedimento licitatório obedecerá, integralmente, a Lei Complementar Federal n.º 123/2006 e n.º 147/2014, Lei Federal n.º 10.520/2002, Decreto Federal n.º 7.892/2013 e n.º 8.250/2014, Decreto Federal Nº 3.555/00, Decreto Municipal nº 041/2009 e, no que couber, a Lei Federal nº 8.666, de 21 de junho de 1993, com as alterações posteriores.

**RECEBIMENTO DAS PROPOSTAS: das 08h00min do dia 11/02/2019 às 07h59min do dia 22/02/2019.**

**ABERTURA DAS PROPOSTAS: das 08h00min às 08h59min do dia 22/02/2019.**

**INÍCIO DA SESSÃO DE DISPUTA DE PREÇOS: às 09h00min do dia 22/02/2019.**

**LOCAL: [www.bll.org.br](http://www.bll.org.br) "Acesso Identificado no link - licitações"**

**Para todas as referências de tempo será observado o horário de Brasília (DF).**

**OBJETO** - Tem por objeto o presente Edital de Pregão Eletrônico o registro de preços para eventual **aquisição de pneus, câmaras de ar e protetores, para manutenção dos veículos da frota municipal**, conforme descrito no Anexo 01 do edital.

Compõem este Edital os seguintes anexos:

- ANEXO 01** Termo de Referência;
- ANEXO 02** Minuta da Ata de Registro de Preços;
- ANEXO 03** Exigências para Habilitação;
- ANEXO 04** Modelo de Declaração de Idoneidade;
- ANEXO 05** Modelo de declaração de fato superveniente impeditivo de habilitação;
- ANEXO 06** Modelo de declaração de inexistência de empregado menor no quadro da empresa empregadora;
- ANEXO 07** Modelo declaração de não parentesco;
- ANEXO 08** Modelo de carta proposta para fornecimento do objeto do Edital;

**1. DISPOSIÇÕES PRELIMINARES**

- 1.1 O Pregão Eletrônico será realizado em sessão pública, por meio da **INTERNET**, mediante condições de segurança - criptografia e autenticação - em todas as suas fases através do **Sistema de Pregão Eletrônico (licitações) da Bolsa de Licitações e Leilões do Brasil.**



- 1.2 Os trabalhos serão conduzidos por funcionário do Município de Nova Santa Bárbara, denominado Pregoeiro, mediante a inserção e monitoramento de dados gerados ou transferidos para o aplicativo "Bll compras" constante da página eletrônica da Bolsa de Licitações e Leilões do Brasil. ([www.bll.org.br](http://www.bll.org.br)).

## 2. RECEBIMENTO E ABERTURA DAS PROPOSTAS E DATA DO PREGÃO

- 2.1 O fornecedor deverá observar as datas e os horários limites previstos para a inscrição e cadastramento e a abertura da proposta, atentando também para a data e horário para início da disputa.

## 3. CONDIÇÕES PARA PARTICIPAÇÃO

- 3.1. **LOTES DE 1 A 34 – COTA PRINCIPAL** - destinado à participação de **todos os interessados**, inclusive os que se enquadrem na condição de "Microempresa – ME" ou "Empresa de Pequeno Porte – EPP" ou "Microempreendedor Individual - MEI" e que atuem no ramo de atividade referente ao objeto licitado.

- 2.2. **LOTES DE 35 A 46 – COTA DE 25%** - destinado à participação **exclusiva** de empresas enquadradas como Microempresas – ME e Empresas de Pequeno Porte – EPP, inclusive Microempreendedores Individuais e que atuem no ramo de atividade referente ao objeto licitado, sem prejuízo da participação na cota principal.

## 3. CONDIÇÕES PARA PARTICIPAÇÃO E DAS COTAS AS COTAS, CONFORME ARTIGO 48 DA LEI COMPLEMENTAR Nº 147/2014

- 3.1. Poderão participar desta Licitação: **Lotes de 1 a 34 – todos os interessados nos objetos destes lotes:**

- a) cujo ramo de atividade seja compatível com o objeto da licitação, conforme o disposto nos respectivos atos constitutivos;
- b) regularmente estabelecidas no País e que satisfaçam as condições deste Edital e seus Anexos.

- 3.2. É vedada a participação de empresa em forma de consórcios ou grupos de empresas;

### 3.3. Não poderá participar da licitação:

- 3.3.1. A empresa que estiver sob falência, concordata, concurso de credores, dissolução, liquidação ou que esteja suspensa de licitar e/ou declarada inidônea pela Administração Pública ou impedida legalmente.

- 3.3.2. **No caso específico dos lotes de 35 a 46, a empresa que não sejam ME, EPP ou MEI, conforme definição do art. 3º e parágrafos da Lei Complementar n.º 123/06.**

- 3.4 Para participação na licitação, os interessados deverão credenciar-se diretamente ou através de uma corretora de mercadorias associada à Bolsa de Licitações e Leilões do Brasil, telefone: (041) 3042-9909 – até horário fixado neste edital para apresentação da proposta e início do pregão.

- 3.5 A participação no pregão está condicionada obrigatoriamente a inscrição e credenciamento do licitante, até o limite de horário previsto, e deverá ser requerido acompanhado dos seguintes documentos:



a) **inserção no sistema** do valor inicial do lote.

3.6 O custo de operacionalização e uso do sistema ficará a cargo do licitante que pagará a Bolsa de Licitações e Leilões do Brasil, provedora do sistema eletrônico, o equivalente aos custos pela utilização dos recursos de tecnologia da informação, consoante tabela fornecida emitida pela entidade, nos termos do artigo 5º, inciso III, da Lei nº 10.520/2002.

#### **4. REGULAMENTO OPERACIONAL DO CERTAME**

4.1 O certame será conduzido pelo Pregoeiro, com o auxílio da equipe de apoio, que terá, em especial, as seguintes atribuições:

- a) acompanhar os trabalhos da equipe de apoio;
- b) responder as questões formuladas pelos fornecedores, relativas ao certame;
- c) abrir as propostas de preços;
- d) analisar a aceitabilidade das propostas;
- e) desclassificar propostas indicando os motivos;
- f) conduzir os procedimentos relativos aos lances e à escolha da proposta do lance de menor preço;
- g) verificar a habilitação do proponente classificado em primeiro lugar;
- h) declarar o vencedor;
- i) receber, examinar e decidir sobre a pertinência dos recursos;
- j) elaborar a ata da sessão com o auxílio eletrônico;
- k) encaminhar o processo à autoridade superior para homologar e autorizar a contratação;
- l) abrir processo administrativo para apuração de irregularidades visando a aplicação de penalidades previstas na legislação.

#### **CRENCIAMENTO NO SISTEMA LICITAÇÕES DA BOLSA DE LICITAÇÕES E LEILÕES DO BRASIL**

4.2 As pessoas jurídicas ou firmas individuais interessadas deverão nomear através do instrumento de mandato, operador devidamente credenciado em qualquer corretora de mercadorias associada à Bolsa de Licitações e Leilões do Brasil, ou pela própria Bolsa de Licitações e Leilões do Brasil, atribuindo poderes para formular lances de preços e praticar todos os demais atos e operações no sistema de compras do site: [www.bll.org.br](http://www.bll.org.br)

4.3 A participação do licitante no Pregão eletrônico se dará por meio de corretora contratada para representá-lo, ou diretamente pela BLL, que deverá manifestar em campo próprio do sistema, pleno conhecimento, aceitação e atendimento às exigências de habilitação previstas no Edital.

4.4 **Poderão participar da presente Licitação pessoas que atuem no ramo pertinente ao objeto da presente licitação e que atendam a todas as condições exigidas na Lei nº 10.520/02, na Lei nº 8.666/93, Lei Complementar nº 123/2006 e Lei Complementar nº 147/2014 – Exclusivo ME/EPP.**

4.5 O acesso do operador ao pregão, para efeito de encaminhamento de proposta de preço e lances sucessivos de preços, em nome do licitante, somente se dará mediante prévia definição de senha privativa.

4.6 A chave de identificação e a senha dos operadores poderão ser utilizadas em





qualquer pregão eletrônico, salvo quando canceladas por solicitação do credenciado ou por iniciativa da Bolsa de Licitações e Leilões do Brasil;

- 4.7 É de exclusiva responsabilidade do usuário o sigilo da senha, bem como seu uso em qualquer transação efetuada diretamente ou por seu representante, não cabendo a Bolsa de Licitações e Leilões do Brasil a responsabilidade por eventuais danos decorrentes de uso indevido da senha, ainda que por terceiros;
- 4.8 O credenciamento do fornecedor e de seu representante legal junto ao sistema eletrônico implica a responsabilidade legal pelos atos praticados e a presunção de capacidade técnica para realização das transações inerentes ao pregão eletrônico;

#### **PARTICIPAÇÃO**

- 4.9 A participação no Pregão Eletrônico se dará por meio da digitação da senha pessoal e intransferível do representante credenciado (operador direto, ou da corretora de mercadorias) e subsequente cadastramento para participar do pregão e encaminhamento da proposta de preços, exclusivamente por meio do sistema eletrônico, observados data e horário limite estabelecidos.
- 4.10 Caberá ao fornecedor acompanhar as operações no sistema eletrônico durante a sessão pública do pregão, ficando responsável pelo ônus decorrente da perda de negócios diante da inobservância de quaisquer mensagens emitidas pelo sistema ou da desconexão do seu representante;
- 4.11 Qualquer dúvida em relação ao acesso no sistema operacional, poderá ser esclarecida pelo número (41) 3042-9909, e-mail: [contato@bll.org.br](mailto:contato@bll.org.br), ou através de uma corretora de mercadorias associada.

#### **ABERTURA DAS PROPOSTAS E FORMULAÇÃO DOS LANCES**

- 4.12 A partir do horário previsto no edital e no sistema para cadastramento e encaminhamento da proposta inicial de preço, terá início à sessão pública do pregão eletrônico, com a divulgação das propostas de preços recebidas, passando o Pregoeiro a avaliar a aceitabilidade das propostas;
- 4.13 Aberta a etapa competitiva, os representantes dos fornecedores deverão estar conectados ao sistema para participar da sessão de lances. A cada lance ofertado o participante será imediatamente informado de seu recebimento e respectivo horário de registro e valor;
- 4.14 O fornecedor poderá encaminhar lance com valor superior ao menor lance registrado, desde que seja inferior ao seu último lance ofertado e diferente de qualquer lance válido para o lote;
- 4.15 Não serão aceitos dois ou mais lances de mesmo valor, prevalecendo aquele que for recebido e registrado em primeiro lugar;
- 4.16 **Não serão aceitos valores unitários superiores ao máximo fixado no edital. O descumprimento desse requisito implicará na desclassificação do licitante;**
- 4.17 Fica a critério do pregoeiro a autorização da correção de lances com valores digitados errados ou situação semelhante, mesmo que antes do início da disputa de lances;
- 4.18 Durante o transcurso da sessão pública os participantes serão informados, em tempo real, do valor do menor lance registrado. O sistema **não identificará** o autor dos



lances aos demais participantes;

- 4.19 No caso de desconexão com o Pregoeiro, no decorrer da etapa competitiva do Pregão Eletrônico, o sistema eletrônico poderá permanecer acessível aos licitantes para a recepção dos lances, retornando o Pregoeiro, quando possível, sua atuação no certame, sem prejuízos dos atos realizados;
- 4.20 Quando a desconexão persistir por tempo superior a dez minutos, a sessão do Pregão Eletrônico será suspensa e terá reinício somente após comunicação expressa aos operadores representantes dos participantes, através de mensagem eletrônica (e-mail) divulgando data e hora da reabertura da sessão;
- 4.21 A etapa de lances da sessão pública será encerrada mediante aviso de fechamento iminente dos lances, emitido pelo sistema eletrônico, após o que transcorrerá período de tempo extra. O período de tempo extra ocorrerá em um intervalo que poderá ser de 01 (um) segundo a 30 (trinta) minutos, aleatoriamente determinado pelo sistema eletrônico, findo o qual será automaticamente encerrada a recepção de lances, não podendo, em hipótese alguma, as empresas apresentarem novos lances; **(FECHAMENTO RANDÔMICO)**
- 4.21.1 **Devido à imprevisão de tempo extra, as empresas participantes deverão estimar o seu valor mínimo de lance a ser ofertado, evitando assim, cálculos de última hora, que poderá resultar em uma disputa frustrada por falta de tempo hábil;**
- 4.22 Facultativamente, o Pregoeiro poderá encerrar a sessão pública mediante encaminhamento de aviso de fechamento iminente dos lances e subsequente transcurso do prazo de trinta minutos, findo o qual será encerrada a recepção de lances. Neste caso, antes de anunciar o vencedor, o Pregoeiro poderá encaminhar, pelo sistema eletrônico contraproposta diretamente ao proponente que tenha apresentado o lance de menor preço, para que seja obtido preço melhor, bem como decidir sobre sua aceitação;
- 4.23 O sistema informará a proposta de menor preço (ou melhor proposta) imediatamente após o encerramento da etapa de lances ou, quando for o caso, após negociação e decisão pelo pregoeiro acerca da aceitação do lance de menor valor;
- 4.24 A empresa vencedora deverá encaminhar a proposta detalhada, devidamente adequada ao lance final, discriminando o preço, e os documentos **relativos à habilitação, solicitados no Anexo 3, e Anexos, 4, 5, 6, 7 e 8 deste Edital**, em até **03 (três) horas após a finalização da etapa de lances**, para o email **licitacao@nsb.pr.gov.br**. O original ou cópias autenticadas, deverão ser encaminhados **no prazo máximo de 03 (três) dias úteis**, contados da data da sessão pública virtual, **juntamente com a proposta de preços**, para a Prefeitura Municipal de Nova Santa Bárbara, localizada na Rua Walfredo Bittencourt de Moraes, 222 – Centro – Nova Santa Bárbara – PR – CEP – 86250-000. Fone 43-3266-8100. Responsável pelo recebimento: Elaine Cristina Luditk dos Santos. **O não cumprimento do referido prazo acarretará a desclassificação da proposta vencedora, passando-se assim, para a segunda colocada.** Após a conferência dos documentos enviados, se estiverem de acordo com o solicitado será declarada a empresa vencedora do lote e aberto o prazo para manifestação de intenção de interposição de recurso;
- 4.25 A sessão pública fica suspensa, ou seja, permanece em fase de classificação/habilitação até o recebimento da documentação original. Será



informado no chat o horário e a data exata em que se continuarão os trabalhos;

- 4.26 O não cumprimento do envio dos documentos de habilitação dentro do prazo acima estabelecido, acarretará nas sanções previstas no item 17 deste Edital, podendo o Pregoeiro convocar a empresa que apresentou a proposta ou o lance subsequente;
- 4.27 Se a proposta ou o lance de menor valor não for aceitável ou se o fornecedor desatender às exigências habilitatórias, o Pregoeiro examinará a proposta ou o lance subsequente, verificando a sua compatibilidade e a habilitação do participante, na ordem de classificação, e assim sucessivamente, até a apuração de uma proposta ou lance que atenda o edital. Também nessa etapa o Pregoeiro poderá negociar com o participante para que seja obtido preço melhor;
- 4.28 Caso não sejam apresentado lances, será verificada a conformidade entre a proposta de menor preço e valor estimado para a contratação;
- 4.29 Constatando o atendimento das exigências fixadas no edital, o objeto será adjudicado ao autor da proposta ou lance de menor preço;

## 5. PROPOSTA NO SISTEMA ELETRÔNICO

- 5.1 O encaminhamento de proposta para o sistema eletrônico pressupõe o pleno conhecimento e atendimento às exigências de habilitação previstas no Edital. O Licitante será responsável por todas as transações que forem efetuadas em seu nome no sistema eletrônico, assumindo como firmes e verdadeiras suas propostas e lances;
- 5.2 Deverá, obrigatoriamente, ser informado no campo próprio as ESPECIFICAÇÕES E MARCAS. **A não inserção das MARCAS neste campo, implicará na desclassificação da empresa, face à ausência de informação suficiente para classificação da proposta;**
- 5.3 O objeto deverá estar totalmente dentro das especificações contidas no ANEXO 01;
- 5.4 A validade da proposta será de 60 (sessenta) dias, contados a partir da data da sessão pública do Pregão;

## 6. PROPOSTA ESCRITA E FORNECIMENTO

- 6.1 A empresa vencedora, deverá enviar em até 03 (três) dias úteis, a documentação referente à habilitação e demais anexos, juntamente com a Proposta de Preços escrita, com os valores oferecidos após a etapa de lances, em 01 (uma) via, rubricada em todas as folhas e a última assinada pelo Representante Legal da empresa citado nos documentos de habilitação, em linguagem concisa, sem emendas, rasuras ou entrelinhas, contendo Razão Social, CNPJ – Cadastro Nacional de Pessoa Jurídica, Inscrição Estadual, endereço completo, número de telefone e fax, número de agência de conta bancária.
- 6.2 Na proposta escrita, deverá conter:
- a) Os valores dos impostos já deverão estar computados no valor dos materiais;
  - b) O prazo de validade que não poderá ser inferior a 60 (sessenta) dias, contados da abertura das propostas virtuais;
  - c) Especificação completa dos produtos e indicação da marca, conforme descrito no



ANEXO 01, deste edital;

d) Data e assinatura do representante legal da proponente;

- 6.3 Atendidos todos os requisitos, será (ão) considerada(s) vencedora(s) a(s) licitante(s) que oferecer (em) o **MENOR PREÇO, POR ITEM**.
- 6.4 Os preços cotados deverão estar inclusos todos os custos e demais despesas e encargos inerentes ao objeto desta licitação.
- 6.5 Serão desclassificadas as propostas que conflitem com as normas deste edital ou da legislação em vigor;
- 6.6 Serão desclassificadas as propostas que:
- 6.6.1 Contiverem qualquer limitação ou condição substancialmente contrastante com o presente edital, ou seja, manifestamente inexequíveis, por decisão do Pregoeiro;
- 6.6.2 Ocorrendo discordância entre os valores numéricos e por extenso, prevalecerão estes últimos.

## 7. CRITÉRIOS DE JULGAMENTO

- 7.1 Para julgamento será adotado o critério de **MENOR PREÇO, POR ITEM**, observado o prazo para fornecimento, as especificações técnicas, parâmetros mínimos de desempenho e de qualidade e demais condições definidas neste edital;
- 7.2. O pregoeiro anunciará o licitante detentor da proposta ou lance de menor preço, imediatamente após o encerramento da etapa de lances da sessão pública ou, quando for o caso, após negociação e decisão pelo (a) pregoeiro (a) acerca da aceitação do lance de menor preço.
- 7.3. Encerrada a etapa de lances, o pregoeiro e sua equipe fará nova conferência da proposta vencedora, se constatado que houve falha na análise inicial e a mesma não atende ao que pede o Edital, o vencedor será desclassificado e o próximo licitante de menor preço convocado.
- 7.4. Se a proposta ou o lance de menor valor não for aceitável, o Pregoeiro examinará a proposta ou o lance subsequente, na ordem de classificação, verificando a sua aceitabilidade e procedendo a sua habilitação. Se for necessário, repetirá esse procedimento, sucessivamente, até a apuração de uma proposta ou lance que atenda ao Edital;
- 7.5. Da sessão, o sistema gerará ata circunstanciada, na qual estarão registrados todos os atos do procedimento e as ocorrências relevantes.

## 8. HABILITAÇÃO

- 8.1 Conforme **ANEXO 03**.

## 9. IMPUGNAÇÃO AO EDITAL E RECURSOS

- 9.1 Não serão conhecidas as impugnações e os recursos apresentados fora do prazo legal e/ou subscritos por representante não habilitado legalmente ou não identificado no processo para responder pelo proponente;
- 9.2. Ao final da sessão, o proponente que desejar recorrer contra decisões do Pregoeiro poderá fazê-lo, **através do seu representante**, manifestando sua intenção com registro da síntese das suas razões, sendo-lhes facultado juntar memoriais no prazo



de 3 (três) dias úteis. Os interessados ficam, desde logo, intimados a apresentar contra-razões em igual número de dias, que começarão a correr do término do prazo do recorrente;

- 9.3 A falta de manifestação imediata no momento e tempo estipulado durante a licitação e motivada importará a preclusão do direito de recurso;
- 9.4 Não será concedido prazo para recursos sobre assuntos meramente protelatórios ou quando não justificada a intenção de interpor o recurso pelo proponente;
- 9.5 Os recursos contra decisões do Pregoeiro **não** terão efeito suspensivo;
- 9.6 O acolhimento de recurso importará a invalidação apenas dos atos insuscetíveis de aproveitamento.
- 9.7 **Os recursos deverão ser enviados em duas vias. Uma via original deverá ser encaminhada para a Prefeitura Municipal de Nova Santa Bárbara, no endereço: Rua Walfredo Bittencourt de Moraes, 222, setor de licitação, esta via deverá estar em papel timbrado com o nome da empresa, as razões do recurso e assinatura do representante legal para que possa ser anexada no processo. Deverá ser enviado também uma cópia por e-mail licitacao@nsb.pr.gov.br**

## 10. DA ADJUDICAÇÃO E DA HOMOLOGAÇÃO

- 10.1. O objeto deste PREGÃO ELETRÔNICO será adjudicado ao licitante cuja proposta for considerada vencedora.
- 10.2. Após a declaração dos **classificados** e não havendo manifestação dos licitantes quanto à intenção de interposição de recurso, o Pregoeiro adjudicará o objeto licitado e posteriormente, submeterá a homologação do processo ao **Prefeito Municipal**.
- 10.3. No caso de interposição de recursos, depois de proferida a decisão quanto ao mesmo, será o resultado da licitação submetido ao Prefeito Municipal de Nova Santa Bárbara, para os procedimentos de adjudicação e homologação.

## 11. DOS PRAZOS, LOCAL E CONDIÇÕES DE ENTREGA DO OBJETO

- 11.1 A entrega será parcelada, em quantidades variadas, conforme a necessidade e disponibilidade orçamentária da Prefeitura Municipal de Nova Santa Bárbara, com prazo para entrega dos objetos de até **05 (cinco) dias úteis**, contados a partir da retirada da Nota de Empenho, que corresponde à autorização de entrega. Caso a entrega não seja efetivada neste prazo, será imediatamente solicitada a entrega para o próximo fornecedor classificado, cabendo ao licitante inadimplente as sanções previstas na legislação e neste edital.
- 11.2. Os produtos deverão ser entregues na Secretaria de Obras, do Trabalho e Geração de Empregos, localizada na Rua Walfredo Bittencourt de Moraes, 222 – Centro – Nova Santa Bárbara, no Estado do Paraná, em horário comercial de segunda a sexta-feira, com seguro, frete, carga e descarga inclusos no valor da mercadoria, ficando o Órgão Gerenciador isento de quaisquer responsabilidades.
- 11.3. O objeto deve ser recebido **provisoriamente** para efeito de posterior verificação de sua conformidade com as especificações do anexo I deste edital e, **definitivamente**, após a verificação da qualidade e conformidade com a proposta e conseqüentemente a aceitação da comissão constituída para este fim.
- 11.4. Será considerada como data de entrega provisória aquela em que os bens foram postos nas dependências da Secretaria de Obras, do Trabalho e Geração de

**Empregos.**

- 11.5. Não havendo a aceitação pela comissão, a entrega não será considerada, fluindo mora a partir do término do prazo para a entrega.
- 11.6. Por ocasião da entrega dos bens por parte da(s) beneficiária(s) do registro de preços, o(s) mesmo(s) sofrerá (ao) uma verificação, sendo recusado(s) aquele(s) que estiver(em) em desacordo com as especificações do presente instrumento ou em desconformidade com a proposta.
- 11.7. Os objetos com as respectivas quantidades entregues deverão estar devidamente especificadas na nota fiscal.

**12. PAGAMENTO**

12.1 O pagamento ocorrerá em até o 30 (trinta) dias após a entrega dos produtos, mediante apresentação da nota fiscal acompanhada da certidão expedida conjuntamente pela Secretaria da Receita Federal do Brasil (RFB) e pela Procuradoria-Geral da Fazenda Nacional (PGFN), referente a todos os créditos tributários federais e à Dívida Ativa da União (DAU) por elas administrados, inclusive os créditos tributários relativos às contribuições sociais previstas nas alíneas "a", "b" e "c" do parágrafo único do artigo 11 da Lei Federal n.º 8.212/1991, às contribuições instituídas a título de substituição, e às contribuições devidas, por lei, a terceiros e Certificado de Regularidade de Situação junto ao FGTS;

**12.2 Dotações orçamentárias:**

DOTAÇÕES					
Exercício da despesa	Conta da despesa	Funcional programática	Fonte de recurso	Natureza da despesa	Grupo da fonte
2019	130	02.001.04.122.0020.2002	0	3.3.90.30.00.00	Do Exercício
2019	330	03.001.04.122.0060.2006	0	3.3.90.30.00.00	Do Exercício
2019	340	03.001.04.122.0060.2006	504	3.3.90.30.00.00	Do Exercício
2019	490	04.001.06.125.0065.2007	0	3.3.90.30.00.00	Do Exercício
2019	630	05.001.15.122.0070.2009	0	3.3.90.30.00.00	Do Exercício
2019	640	05.001.15.122.0070.2009	510	3.3.90.30.00.00	Do Exercício
2019	650	05.001.15.122.0070.2009	511	3.3.90.30.00.00	Do Exercício
2019	660	05.001.15.122.0070.2009	512	3.3.90.30.00.00	Do Exercício
2019	1280	05.003.20.608.0180.2014	0	3.3.90.30.00.00	Do Exercício
2019	1480	06.002.12.361.0210.2016	0	3.3.90.30.00.00	Do Exercício
2019	1490	06.002.12.361.0210.2016	103	3.3.90.30.00.00	Do Exercício
2019	1500	06.002.12.361.0210.2016	104	3.3.90.30.00.00	Do Exercício
2019	1510	06.002.12.361.0210.2016	107	3.3.90.30.00.00	Do Exercício
2019	1520	06.002.12.361.0210.2016	114	3.3.90.30.00.00	Do Exercício
2019	1530	06.002.12.361.0210.2016	117	3.3.90.30.00.00	Do Exercício
2019	1540	06.002.12.361.0210.2016	136	3.3.90.30.00.00	Do Exercício
2019	1870	06.003.12.361.0250.2018	102	3.3.90.30.00.00	Do Exercício
2019	2510	08.001.10.301.0320.2025	0	3.3.90.30.00.00	Do Exercício
2019	2520	08.001.10.301.0320.2025	303	3.3.90.30.00.00	Do Exercício
2019	2530	08.001.10.301.0320.2025	324	3.3.90.30.00.00	Do Exercício
2019	2540	08.001.10.301.0320.2025	325	3.3.90.30.00.00	Do Exercício



2019	2550	08.001.10.301.0320.2025	326	3.3.90.30.00.00	Do Exercício
2019	2560	08.001.10.301.0320.2025	327	3.3.90.30.00.00	Do Exercício
2019	2790	08.002.10.301.0340.2027	494	3.3.90.30.00.00	Do Exercício
2019	2850	08.002.10.301.0350.2028	494	3.3.90.30.00.00	Do Exercício
2019	2860	08.002.10.301.0350.2028	496	3.3.90.30.00.00	Do Exercício
2019	2970	08.002.10.304.0370.2030	494	3.3.90.30.00.00	Do Exercício
2019	3040	09.001.08.244.0380.2031	0	3.3.90.30.00.00	Do Exercício
2019	3250	09.002.08.244.0400.2033	0	3.3.90.30.00.00	Do Exercício
2019	3260	09.002.08.244.0400.2033	741	3.3.90.30.00.00	Do Exercício
2019	3510	09.003.08.243.0430.2035	0	3.3.90.30.00.00	Do Exercício

### 13. DO REGISTRO DE PREÇOS

- 13.1. Após a homologação do resultado da licitação e adjudicação do objeto pela autoridade competente, será efetuado o registro dos preços e dos fornecedores correspondentes mediante a assinatura da Ata de Registro de Preços (**ANEXO 02**) pela Prefeitura e pelos classificados do certame, ficando vedada à transferência ou cessão da Ata de Registro de Preços a terceiros.
- 13.2. Para a assinatura da Ata de Registro de Preços, é necessário a empresa ter participado do certame licitatório, ter sido classificada e **ter apresentado sua proposta final**, como ato concreto. Em caso de não atendimento ou recusa em fazê-lo, da primeira colocada, fica facultado a Prefeitura convocar os demais licitantes na ordem de classificação.
- 13.3. A efetivação da contratação se caracterizará pela emissão da nota de empenho.
- 13.4. O fornecedor terá seu registro cancelado quando descumprir as condições da **Ata de Registro de Preços**, não retirar a **nota de empenho** no prazo estipulado ou não reduzir o preço registrado quando esse se tornar superior aqueles praticados no mercado.
- 13.5. Os preços relacionados na **Ata de Registro de Preços** poderão sofrer alterações, obedecidas às disposições contidas no Artº 65 da Lei 8.666/93, em decorrência de eventual redução daqueles praticados no mercado, ou de fato que eleve o custo dos bens registrados.
- 13.6. No caso de solicitação de revisão de preço por parte do beneficiário da ata, o mesmo deverá demonstrar de forma clara, por intermédio de planilhas de custo, a composição do novo preço. Na análise da solicitação, dentre outros critérios, a Prefeitura adotará, além de ampla pesquisa de preços em empresas de reconhecido porte mercantil, índices setoriais adotados pelo Governo Federal.
- 13.7. Sendo julgada procedente a revisão, será mantido o mesmo percentual diferencial entre os preços de mercado e os propostos pelo licitante à época da realização deste certame licitatório.
- 13.8. A deliberação de deferimento ou indeferimento do pedido será divulgada em até 15



(quinze) dias. Nesse período é vedado ao fornecedor interromper o fornecimento enquanto aguarda o trâmite do processo de revisão de preços.

#### **14. DA VIGÊNCIA**

- 14.1. O prazo de vigência da **Ata de Registro de Preços será de 12 (doze) meses**, a contar da assinatura da mesma, com validade e eficácia legal após a publicação do seu extrato no Diário Oficial do Município de Nova Santa Bárbara.

#### **15. DAS SANÇÕES ADMINISTRATIVAS**

- 15.1. Aos proponentes que ensejarem o retardamento da execução do certame, não mantiverem a proposta, forem os 1.º colocados de cada item e não assinarem a Ata de Registro de Preços, não cumprirem os prazos de execução, comportarem-se de modo inidôneo, fizerem declaração falsa ou cometerem fraude fiscal, poderão ser aplicadas, conforme o caso, resguardados os procedimentos legais, sofrer as seguintes sanções, a critério da Administração, isolada ou cumulativamente, sem prejuízo da reparação dos danos causados à Administração da Prefeitura Municipal de Nova Santa Bárbara pelo infrator:

I – Impedimento para registro na Ata, se concluída a fase licitatória;

II – Cancelamento do registro na Ata;

III – Advertência;

IV – Multa de 10% (dez por cento) do valor estimado da contratação, aplicada nas hipóteses de inexecução total ou parcial das obrigações assumidas.

V – Suspensão temporária do direito de licitar ou de contratar com a Administração Pública, pelo prazo de até 05 (cinco) anos ou enquanto perdurarem os motivos determinantes da punição ou, ainda, até que seja promovida a reabilitação perante a Autoridade que aplicou a penalidade.

VI – Declaração de inidoneidade para licitar ou contratar com a Administração Pública.

- 15.2. A aplicação das penalidades ocorrerá após a defesa prévia do interessado, no prazo estabelecido na Lei de Licitações, a contar da intimação do ato.

- 15.3. Não será aplicada multa se, comprovadamente, o atraso do atendimento, advir de caso fortuito ou motivo de força maior.

- 15.4. O descumprimento total ou parcial das obrigações assumidas pelo fornecedor no momento da execução da Ata de Registro de Preços, sem justificativa aceita pelo órgão ou entidade usuária, resguardados os procedimentos legais pertinentes, poderá acarretar, isolada ou cumulativamente, as seguintes sanções:

I – Advertência;

II – Multa de 10% (dez por cento) sobre o valor estimado total da ata, em caso de recusa do 1.º colocado de cada item em assinar a Ata de Registro de Preços;

III – Multa de 0,3% (zero vírgula três por cento) por dia de fornecimento incompleto ou em atraso, até o máximo de 10% (dez por cento), incidentes sobre o valor estimado da contratação, além do desconto do valor correspondente ao fornecimento não realizado pela beneficiária da Ata, recolhida no prazo máximo de 15 (quinze) dias corridos, uma vez comunicados oficialmente;

IV – Suspensão temporária do direito de participar de licitação e de fornecer à





Administração Pública, por prazo de até 05 (cinco) anos.

- 15.5. Em qualquer hipótese de aplicação de penalidades será assegurado ao fornecedor o contraditório e ampla defesa.
- 15.6. A aplicação das sanções previstas neste edital não exclui a possibilidade de aplicação de outras, previstas em Lei, inclusive responsabilização do fornecedor por eventuais perdas e danos causados à Administração.

## **16 DISPOSIÇÕES FINAIS**

- 16.1. Esta Prefeitura reserva-se no direito de optar pela adjudicação à empresa colocada em segundo lugar, e assim, sucessivamente, se a primeira colocada não apresentar os documentos exigidos ou não atender as qualificações do presente edital, sujeitando-se a empresa recusante às penalidades legais cabíveis.
- 16.2. A critério da Prefeitura Municipal de Nova Santa Bárbara, a presente licitação poderá ser anulada ou revogada, no todo ou em parte, sem que caiba reclamação ou indenização.
- 16.3. As instruções estabelecidas neste edital de licitação determinam os procedimentos que orientarão o presente processo licitatório até a assinatura da Ata de Registro de Preço. Alegações de desconhecimento destas instruções, bem como das disposições legais acima especificadas, não serão aceitas como razões válidas para justificar quaisquer erros ou divergências encontradas em seus documentos de habilitação e/ou propostas.
- 16.4. O proponente é responsável pela fidelidade e legitimidade das Informações prestadas e dos documentos apresentados em qualquer fase da licitação. A falsidade de qualquer documento apresentado ou a inverdade das informações nele contidas implicará a imediata desclassificação do proponente que o tiver apresentado, ou, caso tenha sido o vencedor, a rescisão do contrato ou do pedido de compra, sem prejuízo das demais sanções cabíveis;
- 16.5. É facultado o Pregoeiro, ou à autoridade a ele superior, em qualquer fase da licitação, promover diligências com vistas a esclarecer ou a complementar a instrução do processo;
- 16.6. Os proponentes intimados para prestar quaisquer esclarecimentos adicionais deverão fazê-lo no prazo determinado pelo Pregoeiro, sob pena de desclassificação/inabilitação;
- 16.7. O desatendimento de exigências formais não essenciais não importará no afastamento do proponente, desde que seja possível a aferição da sua qualificação e a exata compreensão da sua proposta;
- 16.8. As normas que disciplinam este Pregão serão sempre interpretadas em favor da ampliação da disputa entre os proponentes, desde que não comprometam o interesse da Administração, a finalidade e a segurança da contratação;
- 16.9. As decisões referentes a este processo licitatório poderão ser comunicadas aos proponentes por qualquer meio de comunicação que comprove o recebimento ou, ainda, mediante publicação no Diário Oficial do Município de Nova Santa Bárbara;
- 16.10. A participação do proponente nesta licitação implica em aceitação de todos os termos deste Edital;



- 16.11 Não cabe à Bolsa de Licitações e Leilões do Brasil qualquer responsabilidade pelas obrigações assumidas pelo fornecedor com o licitador, em especial com relação à forma e às condições de entrega dos bens ou da entrega dos produtos e quanto à quitação financeira da negociação realizada;
- 16.12 O foro designado para julgamento de quaisquer questões judiciais resultantes deste Edital será o da Comarca de São Jerônimo da Serra - PR, considerado aquele a que está vinculado o Pregoeiro;
- 16.13. O Pregoeiro e sua Equipe de Apoio, atenderá aos interessados no horário de 8hs00 às 17 s00 horas, de segunda a sexta-feira, exceto feriados, no endereço Rua Walfredo Bittencourt de Mores, 222, centro, Nova Santa Bárbara, Paraná, para melhores esclarecimentos.
- 16.14. A documentação apresentada para fins de habilitação da empresa vencedora fará parte dos autos da licitação e não será devolvida ao proponente;
- 16.15 Não havendo expediente ou ocorrendo qualquer fato superveniente que impeça a realização do certame na data marcada, a sessão será automaticamente transferida para o primeiro dia útil subsequente, no mesmo horário e local anteriormente estabelecidos, desde que não haja comunicação do Pregoeiro em contrário.
- 16.16 O valor máximo estimado para este Pregão é de **R\$ 353.417,90 (trezentos e cinquenta e três mil, quatrocentos e dezessete reais e noventa centavos)**.
- 16.17. Os casos omissos neste Edital, serão resolvidos pelo Pregoeiro, nos termos da legislação pertinente.

Nova Santa Bárbara, 06/02/2019.

  
**Eric Kondo**  
Prefeito Municipal

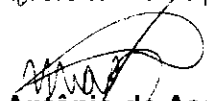
  
**Marco Antônio de Assis Nunes**  
Pregoeiro  
Portaria n° 080/2018

  
**José Roberto Godoy**  
Secretário de Obras, do Trabalho e Geração de Empregos

**EDITAL DE PREGÃO ELETRÔNICO Nº 2/2019- SRP.**  
Processo Administrativo n.º 6/2019**ANEXO 01 – DESCRIÇÃO DETALHADA DO OBJETO****TERMO DE REFERÊNCIA****1 - OBJETO****1 – OBJETO / JUSTIFICATIVA:**

1.1 - A presente licitação destina-se à eventual aquisição de pneus, câmaras de ar e protetores, para manutenção dos veículos da frota municipal, de acordo com as características descritas neste Termo de Referência e demais anexos;

1.2 - Em caso de divergência existente entre as especificações dos itens que compõem o objeto descrito no site da BLL e as especificações constantes deste Termo, prevalecerão as últimas.

**2 - ESPECIFICAÇÕES DOS PRODUTOS/ PREÇO ESTIMADO:****LOTES DE 1 A 34 – COTA PRINCIPAL**

Destinado à participação de **todos os interessados**, inclusive os que se enquadrem na condição de “Microempresa – ME” ou “Empresa de Pequeno Porte – EPP” ou “Microempreendedor Individual - MEI” e que atuem no ramo de atividade referente ao objeto licitado.

## LOTE: 1 - Lote 001

Item	Código do produto/serviço	Nome do produto/serviço	Quantidade	Unidade	Preço máximo	Preço máximo total
1	8302	Câmara de ar 1000x20	12,00	UN	110,45	1.325,40
TOTAL						1.325,40

## LOTE: 2 - Lote 002

Item	Código do produto/serviço	Nome do produto/serviço	Quantidade	Unidade	Preço máximo	Preço máximo total
1	6523	Câmara de ar 14.00 R24	16,00	UN	185,27	2.964,32
TOTAL						2.964,32

## LOTE: 3 - Lote 003

Item	Código do produto/serviço	Nome do produto/serviço	Quantidade	Unidade	Preço máximo	Preço máximo total
1	6524	Câmara de ar 14/17,5 (Dianteiro)	6,00	UN	151,36	908,16
TOTAL						908,16

## LOTE: 4 - Lote 004



Item	Código do produto/serviço	Nome do produto/serviço	Quantidade	Unidade	Preço máximo	Preço máximo total
1	3559	Câmara de ar 17.5/25	16,00	UN	296,45	4.743,20
TOTAL						4.743,20
LOTE: 5 - Lote 005						
Item	Código do produto/serviço	Nome do produto/serviço	Quantidade	Unidade	Preço máximo	Preço máximo total
1	6525	Câmara de ar 19.5L/24 (traseiro)	4,00	UN	195,27	781,08
TOTAL						781,08
LOTE: 6 - Lote 006						
Item	Código do produto/serviço	Nome do produto/serviço	Quantidade	Unidade	Preço máximo	Preço máximo total
1	3545	Câmara de ar 750x16	10,00	UN	54,37	543,70
TOTAL						543,70
LOTE: 7 - Lote 007						
Item	Código do produto/serviço	Nome do produto/serviço	Quantidade	Unidade	Preço máximo	Preço máximo total
1	3538	Câmara de ar 900 X20	30,00	UN	82,28	2.468,40
TOTAL						2.468,40
LOTE: 8 - Lote 008						
Item	Código do produto/serviço	Nome do produto/serviço	Quantidade	Unidade	Preço máximo	Preço máximo total
1	3554	Câmara de ar Aro 13	20,00	UN	33,23	664,60
TOTAL						664,60
LOTE: 9 - Lote 009						
Item	Código do produto/serviço	Nome do produto/serviço	Quantidade	Unidade	Preço máximo	Preço máximo total
1	8301	Câmara de ar aro 18 (motocicleta)	6,00	UN	101,78	610,68
TOTAL						610,68
LOTE: 10 - Lote 010						



Item	Código do produto/serviço	Nome do produto/serviço	Quantidade	Unidade	Preço máximo	Preço máximo total
1	8300	Câmara de ar aro 21 (motocicleta)	4,00	UN	39,70	158,80
TOTAL						158,80
LOTE: 11 - Lote 011						
Item	Código do produto/serviço	Nome do produto/serviço	Quantidade	Unidade	Preço máximo	Preço máximo total
1	6921	Pneu 275/80 R 22,5 Borrachudo	12,00	UN	1.491,63	17.899,56
TOTAL						17.899,56
LOTE: 12 - Lote 012						
Item	Código do produto/serviço	Nome do produto/serviço	Quantidade	Unidade	Preço máximo	Preço máximo total
1	6922	Pneu 275/80 R 22,5 Liso	6,00	UN	1.545,95	9.275,70
TOTAL						9.275,70
LOTE: 13 - Lote 013						
Item	Código do produto/serviço	Nome do produto/serviço	Quantidade	Unidade	Preço máximo	Preço máximo total
1	3548	Pneu 1000 X 20 (borrachudo)	12,00	UN	1.160,67	13.928,04
TOTAL						13.928,04
LOTE: 14 - Lote 014						
Item	Código do produto/serviço	Nome do produto/serviço	Quantidade	Unidade	Preço máximo	Preço máximo total
1	3521	Pneu 1000 X 20 (Liso) 16 LONAS	6,00	UN	1.054,95	6.329,70
TOTAL						6.329,70
LOTE: 15 - Lote 015						
Item	Código do produto/serviço	Nome do produto/serviço	Quantidade	Unidade	Preço máximo	Preço máximo total
1	7275	Pneu 1000x20 radial (liso) 16 lonas	12,00	UN	1.291,20	15.494,40
TOTAL						15.494,40



LOTE: 16 - Lote 016						
Item	Código do produto/serviço	Nome do produto/serviço	Quantidade	Unidade	Preço máximo	Preço máximo total
1	5809	Pneu 14.00/24 16 lonas	14,00	UN	2.118,80	29.663,20
TOTAL						29.663,20
LOTE: 17 - Lote 017						
Item	Código do produto/serviço	Nome do produto/serviço	Quantidade	Unidade	Preço máximo	Preço máximo total
1	3533	Pneu 14.9/26 Dianteiro Agrícola 12 lonas	4,00	UN	2.017,10	8.068,40
TOTAL						8.068,40
LOTE: 18 - Lote 018						
Item	Código do produto/serviço	Nome do produto/serviço	Quantidade	Unidade	Preço máximo	Preço máximo total
1	6923	PNEU 14.9/28 TRASEIRO AGRICOLA 12 lonas	4,00	UN	2.130,24	8.520,96
TOTAL						8.520,96
LOTE: 19 - Lote 019						
Item	Código do produto/serviço	Nome do produto/serviço	Quantidade	Unidade	Preço máximo	Preço máximo total
1	3547	Pneu 14/17,5 (Dianteiro) 14 lonas	4,00	UN	2.070,00	8.280,00
TOTAL						8.280,00
LOTE: 20 - Lote 020						
Item	Código do produto/serviço	Nome do produto/serviço	Quantidade	Unidade	Preço máximo	Preço máximo total
1	3552	Pneu 17.5/25, E-3/L-3	10,00	UN	2.832,25	28.322,50
TOTAL						28.322,50
LOTE: 21 - Lote 021						
Item	Código do produto/serviço	Nome do produto/serviço	Quantidade	Unidade	Preço máximo	Preço máximo total
1	6918	Pneu 175/70 R 14	8,00	UN	433,88	3.471,04



TOTAL						3.471,04
LOTE: 22 - Lote 022						
Item	Código do produto/serviço	Nome do produto/serviço	Quantidade	Unidade	Preço máximo	Preço máximo total
1	3544	Pneu 175/70 R13	60,00	UN	180,72	10.843,20
TOTAL						10.843,20
LOTE: 23 - Lote 023						
Item	Código do produto/serviço	Nome do produto/serviço	Quantidade	Unidade	Preço máximo	Preço máximo total
1	6928	Pneu 18.4-30 Traseiro 12 lonas	2,00	UN	2.713,11	5.426,22
TOTAL						5.426,22
LOTE: 24 - Lote 024						
Item	Código do produto/serviço	Nome do produto/serviço	Quantidade	Unidade	Preço máximo	Preço máximo total
1	3522	Pneu 185 R 14	16,00	UN	297,37	4.757,92
TOTAL						4.757,92
LOTE: 25 - Lote 025						
Item	Código do produto/serviço	Nome do produto/serviço	Quantidade	Unidade	Preço máximo	Preço máximo total
1	3551	Pneu 185/60 R 14	8,00	UN	242,00	1.936,00
TOTAL						1.936,00
LOTE: 26 - Lote 026						
Item	Código do produto/serviço	Nome do produto/serviço	Quantidade	Unidade	Preço máximo	Preço máximo total
1	8303	Pneu 185/65 R15	20,00	UN	297,68	5.953,60
TOTAL						5.953,60
LOTE: 27 - Lote 027						
Item	Código do produto/serviço	Nome do produto/serviço	Quantidade	Unidade	Preço máximo	Preço máximo total
1	6920	Pneu 185/70 R 14	8,00	UN	289,93	2.319,44



TOTAL						2.319,44
LOTE: 28 - Lote 028						
Item	Código do produto/serviço	Nome do produto/serviço	Quantidade	Unidade	Preço máximo	Preço máximo total
1	6521	Pneu 185/70 R13	8,00	UN	260,00	2.080,00
TOTAL						2.080,00
LOTE: 29 - Lote 029						
Item	Código do produto/serviço	Nome do produto/serviço	Quantidade	Unidade	Preço máximo	Preço máximo total
1	3549	Pneu 19. 5l/24 (Traseiro) 12 lonas	4,00	UN	2.418,95	9.675,80
TOTAL						9.675,80
LOTE: 30 - Lote 030						
Item	Código do produto/serviço	Nome do produto/serviço	Quantidade	Unidade	Preço máximo	Preço máximo total
1	6919	Pneu 195/60 R 15	36,00	UN	296,15	10.661,40
TOTAL						10.661,40
LOTE: 31 - Lote 031						
Item	Código do produto/serviço	Nome do produto/serviço	Quantidade	Unidade	Preço máximo	Preço máximo total
1	6522	Pneu 195/75 R 16	36,00	UN	503,71	18.133,56
TOTAL						18.133,56
LOTE: 32 - Lote 032						
Item	Código do produto/serviço	Nome do produto/serviço	Quantidade	Unidade	Preço máximo	Preço máximo total
1	5808	Pneu 195x55 R 16	16,00	UN	335,84	5.373,44
TOTAL						5.373,44
LOTE: 33 - Lote 033						
Item	Código do produto/serviço	Nome do produto/serviço	Quantidade	Unidade	Preço máximo	Preço máximo total
1	3525	Pneu 205/75 R16 C	24,00	UN	713,75	17.130,00





TOTAL						17.130,00
LOTE: 34 - Lote 034						
Item	Código do produto/serviço	Nome do produto/serviço	Quantidade	Unidade	Preço máximo	Preço máximo total
1	3542	Pneu 215/75 R17.5 Radial 16 lonas	30,00	UN	746,79	22.403,70
TOTAL						22.403,70
<b>TOTAL</b>						<b>281.116,12</b>
<b>LOTES DE 35 A 46 – COTA DE 25%</b>						
Destinado à participação <b>exclusiva</b> de empresas enquadradas como Microempresas – ME e Empresas de Pequeno Porte – EPP, inclusive Microempreendedores Individuais e que atuem no ramo de atividade referente ao objeto licitado, sem prejuízo da participação na cota principal.						
LOTE: 35 - Lote 035						
Item	Código do produto/serviço	Nome do produto/serviço	Quantidade	Unidade	Preço máximo	Preço máximo total
1	8304	Pneu 225/65 R17	8,00	UN	561,18	4.489,44
TOTAL						4.489,44
LOTE: 36 - Lote 036						
Item	Código do produto/serviço	Nome do produto/serviço	Quantidade	Unidade	Preço máximo	Preço máximo total
1	3546	Pneu 225/70 R 15	4,00	UN	554,95	2.219,80
TOTAL						2.219,80
LOTE: 37 - Lote 037						
Item	Código do produto/serviço	Nome do produto/serviço	Quantidade	Unidade	Preço máximo	Preço máximo total
1	6925	Pneu 700x16 10 lonas - Agrícola	8,00	UN	519,26	4.154,08
TOTAL						4.154,08
LOTE: 38 - Lote 038						
Item	Código do produto/serviço	Nome do produto/serviço	Quantidade	Unidade	Preço máximo	Preço máximo total
1	3523	Pneu 750x16 Agrícola 10 lonas	6,00	UN	523,34	3.140,04
TOTAL						3.140,04
LOTE: 39 - Lote 039						



Item	Código do produto/serviço	Nome do produto/serviço	Quantidade	Unidade	Preço máximo	Preço máximo total
1	3540	Pneu 750x16 Liso 10 lonas	4,00	UN	558,77	2.235,08
TOTAL						2.235,08
LOTE: 40 - Lote 040						
Item	Código do produto/serviço	Nome do produto/serviço	Quantidade	Unidade	Preço máximo	Preço máximo total
1	3564	Pneu 900 X 20 (Borrachudo) 16 lonas	26,00	UN	1.480,60	38.495,60
TOTAL						38.495,60
LOTE: 41 - Lote 041						
Item	Código do produto/serviço	Nome do produto/serviço	Quantidade	Unidade	Preço máximo	Preço máximo total
1	3550	Pneu 900 x 20 (Liso) 14 lonas	16,00	UN	950,14	15.202,24
TOTAL						15.202,24
LOTE: 42 - Lote 042						
Item	Código do produto/serviço	Nome do produto/serviço	Quantidade	Unidade	Preço máximo	Preço máximo total
1	3557	Protetor 1000 X 20	12,00	UN	29,22	350,64
TOTAL						350,64
LOTE: 43 - Lote 043						
Item	Código do produto/serviço	Nome do produto/serviço	Quantidade	Unidade	Preço máximo	Preço máximo total
1	6527	Protetor 14/17,5 (dianteiro)	2,00	UN	94,60	189,20
TOTAL						189,20
LOTE: 44 - Lote 044						
Item	Código do produto/serviço	Nome do produto/serviço	Quantidade	Unidade	Preço máximo	Preço máximo total
1	3537	Protetor 17.5/25	6,00	UN	137,90	827,40
TOTAL						827,40
LOTE: 45 - Lote 045						



Item	Código do produto/serviço	Nome do produto/serviço	Quantidade	Unidade	Preço máximo	Preço máximo total
1	6528	Protetor 19.5L/24 (traseiro)	2,00	UN	251,33	502,66
TOTAL						502,66
LOTE: 46 - Lote 046						
Item	Código do produto/serviço	Nome do produto/serviço	Quantidade	Unidade	Preço máximo	Preço máximo total
1	6526	Protetor 24.00	10,00	UN	49,56	495,60
TOTAL						495,60
<b>TOTAL</b>						<b>72.301,78</b>

### 3. DA QUALIDADE DOS PRODUTOS

3.1. Os pneus ofertados deverão:

- 3.1.1. Ser novos e sem uso (Referência: Continental, Goodyear, Michellin, Pirelli ou similar);
- 3.1.2. Atender aos termos, diretrizes e critérios estabelecidos pelo INMETRO, os quais deverão ter impresso o selo de vistoria do INMETRO e apresentar a garantia de fábrica da validade dos pneus;
- 3.1.3. Ser de linha de montagem do fabricante do equipamento e que este possua suporte Técnico no Brasil;
- 3.1.4. Estar embalados e acompanhados das respectivas orientações técnicas de utilização fornecidas pelo fabricante;
- 3.1.5. Serem fabricados com matéria-prima de primeiro uso;

3.2. Não serão aceitos pneus recauchutados, remanufaturados, reciclados, reformados, recondicionados, recapados ou outros quaisquer de natureza semelhante;

3.3. Deverão ser entregues informações sobre o objeto, apresentados através de informativo, catálogo, cartilha ou outro documento idôneo ofertado, na língua portuguesa, que demonstre as especificações técnicas e instruções de uso dos produtos;

**3.4. Como critério de aceitabilidade da proposta, deverá ser apresentado Certificado de Regularidade (CR) válido, do fabricante ou importador do produto a ser adquirido, no Cadastro Técnico Federal – CTF (IBAMA), voltado a atestar e efetivar a preservação do meio ambiente, a biota e o desenvolvimento sustentável.**

### 4. DOS PRAZOS, LOCAL E CONDIÇÕES DE ENTREGA DO OBJETO

4.1. A entrega será parcelada, em quantidades variadas, conforme a necessidade e disponibilidade orçamentária da Prefeitura Municipal de Nova Santa Bárbara, com prazo para entrega dos objetos de até **05 (cinco) dias úteis**, contados a partir da retirada da Nota de Empenho, que corresponde à autorização de entrega. Caso a entrega não seja efetivada neste prazo, será imediatamente solicitada a entrega para o próximo fornecedor classificado, cabendo ao licitante inadimplente as sanções previstas na legislação e neste edital;

4.2. Os produtos deverão ser entregues na Secretaria de Obras, do Trabalho e Geração de Empregos, localizada na Rua Walfredo Bittencourt de Moraes, 222 – Centro – Nova Santa



Bárbara, no Estado do Paraná, em horário comercial de segunda a sexta-feira, com seguro, frete, carga e descarga inclusos no valor da mercadoria, ficando o Órgão Gerenciador isento de quaisquer responsabilidades;

4.3. O recebimento dos produtos não implica na sua aceitação definitiva, uma vez que dependerá da análise dos mesmos, por servidor, que deverá verificar a quantidade e atendimento de todas as especificações, contidas neste termo de referência, para a aceitação definitiva;

4.4. A aceitação definitiva não exclui a responsabilidade da contratada pelo perfeito desempenho do material fornecido, cabendo-lhe sanar quaisquer irregularidades detectadas quando da utilização dos mesmos;

4.5. A licitante vencedora, por ocasião da entrega dos produtos e da respectiva nota fiscal, deverá comprovar que os pneus apresentados possuem no máximo 6 (seis) meses de fabricação;

4.6. A comprovação a que alude o subitem anterior, deverá ser feita por meio de relação que acompanhará a nota fiscal dos produtos entregues, contendo os seguintes dados:

- Marca do pneu;
- Especificação das medidas de cada pneu;
- Apresentação do código DOT de cada pneu;
- Semana e ano de fabricação de cada pneu;
- Data da entrega, assinatura do representante legal e carimbo CNPJ da licitante vencedora.

## 5. GARANTIA E ASSISTÊNCIA TÉCNICA

5.1. Os pneus deverão ter garantia de no mínimo **05 (cinco) anos** contra quaisquer vícios de qualidade ou defeitos de fabricação. Caberá a licitante vencedora, assim que for acionada pela contratante, fazer a substituição imediata do pneu que apresente esse tipo de problema. A licitante não poderá se eximir desta responsabilidade sob alegação de que o pedido de troca é atribuição do fabricante do pneu ofertado;

5.2. A licitante vencedora deverá apresentar, como forma de comprovação da garantia mencionada no subitem anterior, Certificado de Garantia do Fabricante, ou documento similar;

5.3. No caso de apresentarem defeitos e, conseqüentemente serem substituídos, a garantia será contada a partir da nova data de entrega;

5.4. O ônus de correção de defeitos apresentados pelos materiais ou substituição dos mesmos, serão suportados exclusivamente pela contratada.

## 6. DOS MATERIAIS E DA LOGÍSTICA RESERVA

6.1. A Beneficiária da Ata, no fornecimento dos objetos licitados deverá observar:

- a) Em atendimento a Instrução Normativa IBAMA n.º 01/2010 os fabricantes de pneus novos deverão coletar e dar destinação adequada aos pneus inservíveis do Município, os quais deverão ser coletados junto ao Almoxarifado da Secretaria de Obras do Município de Nova Santa Bárbara;



- b) Em caso de fornecimento por empresa de comercialização de pneus este será igualmente obrigado a receber e armazenar o pneu inservível do Município, os quais deverão ser igualmente coletados junto ao Almoxarifado da Secretaria de Obras do Município de Nova Santa Bárbara, sem ônus, conforme previsão da Resolução do CONAMA n.º 416/2009.
- c) Os pneumáticos deverão ser recolhidos e descartados pelo respectivo fabricante ou importador, ou estabelecimento que houver realizado a venda, conforme determina o artigo 33, III, da Lei n.º 12.305, de 2010 e artigos 1º e 9º da Resolução CONAMA n.º 416/2009.
- d) Caberá a beneficiária da ata a destinação adequada dos pneus inservíveis observar a regulamentação da Resolução n.º 420/2009 do Conselho Nacional de Meio Ambiente — CONAMA, que dispõe sobre a prevenção à degradação ambiental causada por pneus inservíveis e sua destinação ambiental adequada.

**ANEXO 02 - MINUTA DA ATA DE REGISTRO DE PREÇO N.º / - PMNSB**

O **MUNICÍPIO DE NOVA SANTA BÁRBARA**, com personalidade jurídica de direito público interno, inscrita no CNPJ sob nº 95.561.080/0001-60, com sede na Rua Walfredo Bittencourt de Moraes, 222 – Centro, Nova Santa Bárbara – Paraná, CEP – 86250-000, representada neste ato por seu Prefeito, **Sr. Eric kondo**, R.G. ...., inscrito no CPF sob. o nº ....., doravante denominado Órgão Gerenciador, em conformidade com a Lei Complementar Federal n.º 123/2006 e n.º 147/2014, Lei Federal n.º 10.520/2002, Decreto Federal n.º 7.892/2013 e n.º 8.250/2014, Decreto Federal Nº 3.555/00, Decreto Municipal nº 041/2009 e, no que couber, a Lei Federal nº 8.666, de 21 de junho de 1993, com as alterações posteriores, em face da classificação das propostas apresentadas no **PREGÃO ELETRÔNICO Nº 2/2019**, homologada pelo Prefeito Municipal, que **RESOLVE** registrar os preços para eventual aquisição de pneus, câmaras de ar e protetores, para manutenção dos veículos da frota municipal, oferecido pela empresa **<FORNECEDOR.CONTRATO#T&NOME>**, pessoa jurídica de direito privado, inscrita no CNPJ sob nº. **<FORNECEDOR.CONTRATO#T&CNPJ>**, com endereço à **<FORNECEDOR.CONTRATO#T&ENDERECOCOMPLETO>**, **<FORNECEDOR.CONTRATO#T&CIDADEUF>**, neste ato representada pelo **Sr. <FORNECEDOR.CONTRATO#T&NOMEREPRESENTANTE>**, inscrito no CPF sob nº. **<FORNECEDOR.CONTRATO#T&CPFREPRESENTANTE>**, RG nº **<FORNECEDOR.CONTRATO#T&RGREPRESENTANTE>**, doravante denominado **beneficiária da Ata**, cuja proposta foi classificada, observada as especificações, os preços, os quantitativos na licitação supracitada, bem como as cláusulas e condições abaixo estabelecidas:

**CLÁUSULA PRIMEIRA - DO OBJETO**

Constitui objeto desta Ata o registro de preços, a eventual **aquisição de pneus, câmaras de ar e protetores, para manutenção dos veículos da frota municipal**, conforme especificado no **ANEXO 01**, que integra o **Edital de Pregão Eletrônico N.º 2/2019**, independentemente de transcrição. O Órgão Gerenciador não se obriga a adquirir os produtos relacionados do licitante vencedor, nem na quantidade indicada no **ANEXO 01**, podendo até realizar licitação específica para adquirir um ou mais itens, hipótese em que, em igualdade de condições, o beneficiário do registro terá preferência, nos termos do art. 15, § 4º, da Lei nº 8.666/93, reafirmada no art. 7º, do Decreto nº 6.906/03.

**CLÁUSULA SEGUNDA – ESPECIFICAÇÃO DO OBJETO E PREÇOS REGISTRADOS**

&lt;ITENS.CONTRATO#T&gt;

**CLAUSULA TERCEIRA - DA VIGÊNCIA**

O prazo de vigência da Ata de Registro de Preços será de **12 (doze) meses**, a contar da assinatura do mesmo, com validade e eficácia legal após a publicação do seu extrato no Diário Oficial do Município de Nova Santa Bárbara.

**CLAUSULA QUARTA – DA DOTAÇÃO ORÇAMENTÁRIA**

As despesas decorrentes desta Licitação correrão por conta da seguinte dotação orçamentária:

DOTAÇÕES



Exercício da despesa	Conta da despesa	Funcional programática	Fonte de recurso	Natureza da despesa	Grupo da fonte
2019	130	02.001.04.122.0020.2002	0	3.3.90.30.00.00	Do Exercício
2019	330	03.001.04.122.0060.2006	0	3.3.90.30.00.00	Do Exercício
2019	340	03.001.04.122.0060.2006	504	3.3.90.30.00.00	Do Exercício
2019	490	04.001.06.125.0065.2007	0	3.3.90.30.00.00	Do Exercício
2019	630	05.001.15.122.0070.2009	0	3.3.90.30.00.00	Do Exercício
2019	640	05.001.15.122.0070.2009	510	3.3.90.30.00.00	Do Exercício
2019	650	05.001.15.122.0070.2009	511	3.3.90.30.00.00	Do Exercício
2019	660	05.001.15.122.0070.2009	512	3.3.90.30.00.00	Do Exercício
2019	1280	05.003.20.608.0180.2014	0	3.3.90.30.00.00	Do Exercício
2019	1480	06.002.12.361.0210.2016	0	3.3.90.30.00.00	Do Exercício
2019	1490	06.002.12.361.0210.2016	103	3.3.90.30.00.00	Do Exercício
2019	1500	06.002.12.361.0210.2016	104	3.3.90.30.00.00	Do Exercício
2019	1510	06.002.12.361.0210.2016	107	3.3.90.30.00.00	Do Exercício
2019	1520	06.002.12.361.0210.2016	114	3.3.90.30.00.00	Do Exercício
2019	1530	06.002.12.361.0210.2016	117	3.3.90.30.00.00	Do Exercício
2019	1540	06.002.12.361.0210.2016	136	3.3.90.30.00.00	Do Exercício
2019	1870	06.003.12.361.0250.2018	102	3.3.90.30.00.00	Do Exercício
2019	2510	08.001.10.301.0320.2025	0	3.3.90.30.00.00	Do Exercício
2019	2520	08.001.10.301.0320.2025	303	3.3.90.30.00.00	Do Exercício
2019	2530	08.001.10.301.0320.2025	324	3.3.90.30.00.00	Do Exercício
2019	2540	08.001.10.301.0320.2025	325	3.3.90.30.00.00	Do Exercício
2019	2550	08.001.10.301.0320.2025	326	3.3.90.30.00.00	Do Exercício
2019	2560	08.001.10.301.0320.2025	327	3.3.90.30.00.00	Do Exercício
2019	2790	08.002.10.301.0340.2027	494	3.3.90.30.00.00	Do Exercício
2019	2850	08.002.10.301.0350.2028	494	3.3.90.30.00.00	Do Exercício
2019	2860	08.002.10.301.0350.2028	496	3.3.90.30.00.00	Do Exercício
2019	2970	08.002.10.304.0370.2030	494	3.3.90.30.00.00	Do Exercício
2019	3040	09.001.08.244.0380.2031	0	3.3.90.30.00.00	Do Exercício
2019	3250	09.002.08.244.0400.2033	0	3.3.90.30.00.00	Do Exercício
2019	3260	09.002.08.244.0400.2033	741	3.3.90.30.00.00	Do Exercício
2019	3510	09.003.08.243.0430.2035	0	3.3.90.30.00.00	Do Exercício

#### CLÁUSULA QUINTA - DA VALIDADE DOS PREÇOS

A presente **Ata de Registro de Preços** terá validade de **12 (doze) meses**, a contar da assinatura da mesma, enquanto a proposta continuar se mostrando mais vantajosa para a Administração Pública e satisfazendo os demais requisitos da norma, Art. 57, § 4º da Lei 8.666/93 e Art. 4 do Decreto nº 6.906/03. Durante o prazo de validade desta Ata de Registro de Preços, a Prefeitura Municipal de Nova Santa Bárbara, não será obrigada a adquirir os produtos referidos na Cláusula segunda exclusivamente pelo Sistema de Registro de Preços, podendo fazê-lo através de outra licitação quando julgar conveniente, sem que caiba recurso ou indenização de qualquer espécie à empresa beneficiária, ou, cancelar a Ata, na ocorrência de alguma das hipóteses legalmente previstas para tanto, garantidos à beneficiária, neste caso, o contraditório e a ampla defesa.

**CLÁUSULA SEXTA - DO CANCELAMENTO DA ATA DE REGISTRO DE PREÇOS**

A Ata de Registro de Preços poderá ser cancelada pela Administração:

- automaticamente;
- por decurso de prazo de vigência;
- quando não restarem fornecedores registrados;
- pelo Órgão Gerenciador, quando caracterizado o interesse público. O Proponente terá o seu registro de preços cancelado na Ata, por intermédio de processo administrativo específico, assegurado o contraditório e ampla defesa:

A pedido, quando:

- comprovar estar impossibilitado de cumprir as exigências da Ata, por ocorrência de casos fortuitos ou de força maior;
- o seu preço registrado se tornar, comprovadamente, inexequível em função da elevação dos preços de mercado dos insumos que compõem o custo do produto. A solicitação dos fornecedores para cancelamento dos preços registrados deverá ser formulada com a antecedência de 15 (quinze) dias, facultada à Administração a aplicação das penalidades previstas no edital, caso não aceitas as razões do pedido.
- por iniciativa do Órgão Gerenciador, quando a vencedora:
  - não aceitar reduzir o preço registrado, na hipótese deste se tornar superior àqueles praticados no mercado;
  - perder qualquer condição de habilitação ou qualificação técnica exigida no processo licitatório;
  - por razões de interesse público, devidamente motivadas e justificadas;
  - não cumprir as obrigações decorrentes desta Ata de Registro de Preços;
  - não comparecer ou se recusar a retirar, no prazo estabelecido, os pedidos decorrentes desta Ata de Registro de Preços;
  - caracterizada qualquer hipótese de inexecução total ou parcial das condições estabelecidas nesta Ata de Registro de Preço ou nos pedidos dela decorrentes; A comunicação do cancelamento do preço registrado, nos casos previstos, será feita pessoalmente ou por correspondência com aviso de recebimento, juntando-se o comprovante aos autos que deram origem ao registro de preços.

**CLÁUSULA SÉTIMA – DAS OBRIGAÇÕES DA BENEFICIÁRIA DA ATA**

A Adjudicatária obrigará-se-á a:

- Entregar o produto adjudicado estritamente de acordo com as especificações descritas no Termo de Referência – ANEXO 01, bem como no prazo estabelecido e quantitativo solicitado pela Prefeitura, responsabilizando-se inteiramente pela entrega inadequada;
- Manter-se regular (documentação obrigatória não poderá estar vencida) durante toda a vigência da Ata de Registro de Preços;
- Responder por todo o ônus referente à entrega dos produtos, tais como, encargos trabalhistas, previdenciários, fiscais e comerciais, decorrentes da contratação do objeto;

**CLÁUSULA OITAVA – DAS OBRIGAÇÕES DO MUNICÍPIO**

Caberá a Prefeitura:

- prestar as informações e os esclarecimentos, atinentes ao objeto, que venham a ser solicitado pela beneficiária da Ata;
- rejeitar os produtos entregues equivocadamente ou em desacordo com as orientações





passadas pelo Órgão Gerenciador ou com as especificações constantes do Ato Convocatório, em particular, de seu ANEXO 01.

#### **CLÁUSULA NONA – DOS PRAZOS**

A entrega será parcelada, em quantidades variadas, conforme a necessidade e disponibilidade orçamentária da Prefeitura Municipal de Nova Santa Bárbara, com prazo para entrega dos objetos de até **05 (cinco) dias úteis**, contados a partir da retirada da Nota de Empenho, que corresponde à autorização de entrega. Caso a entrega não seja efetivada neste prazo, será imediatamente solicitada a entrega para o próximo fornecedor classificado, cabendo ao licitante inadimplente as sanções previstas na legislação e neste edital.

#### **CLÁUSULA DÉCIMA - DO LOCAL E CONDIÇÕES DE ENTREGA DO OBJETO**

Os produtos deverão ser entregues na Secretaria de Obras, do Trabalho e Geração de Empregos, localizada na Rua Walfredo Bittencourt de Moraes, 222 – Centro – Nova Santa Bárbara, no Estado do Paraná ou qualquer outro local indicado pelo departamento de compras em horário comercial de segunda a sexta-feira, com seguro, frete, carga e descarga inclusos no valor da mercadoria, ficando o Órgão Gerenciador isento de quaisquer responsabilidades.

- O recebimento dos produtos não implica na sua aceitação definitiva, uma vez que dependerá da análise dos mesmos, por servidor, que deverá verificar a quantidade e atendimento de todas as especificações, contidas neste termo de referência, para a aceitação definitiva;

- A aceitação definitiva não exclui a responsabilidade da contratada pelo perfeito desempenho do material fornecido, cabendo-lhe sanar quaisquer irregularidades detectadas quando da utilização dos mesmos;

- A licitante vencedora, por ocasião da entrega dos produtos e da respectiva nota fiscal, deverá comprovar que os pneus apresentados possuem no máximo 6 (seis) meses de fabricação;

- A comprovação a que alude o subitem anterior, deverá ser feita por meio de relação que acompanhará a nota fiscal dos produtos entregues, contendo os seguintes dados:

- Marca do pneu;
- Especificação das medidas de cada pneu;
- Apresentação do código DOT de cada pneu;
- Semana e ano de fabricação de cada pneu;
- Data da entrega, assinatura do representante legal e carimbo CNPJ da licitante vencedora.

#### **CLÁUSULA DÉCIMA PRIMEIRA - GARANTIA E ASSISTÊNCIA TÉCNICA**

Os pneus deverão ter garantia de no mínimo **05 (cinco) anos contra quaisquer vícios de qualidade ou defeitos de fabricação**. Caberá a licitante vencedora, assim que for acionada pela contratante, fazer a substituição imediata do pneu que apresente esse tipo de problema. A licitante não poderá se eximir desta responsabilidade sob alegação de que o pedido de troca é atribuição do fabricante do pneu ofertado. A licitante vencedora deverá apresentar, como forma de comprovação da garantia mencionada no subitem anterior, Certificado de Garantia do Fabricante, ou documento similar. No caso de apresentarem defeitos e, conseqüentemente serem substituídos, a garantia será contada a partir da nova data de entrega. O ônus de correção de defeitos apresentados pelos materiais ou substituição dos mesmos, serão suportados exclusivamente pela contratada.

**CLÁUSULA DÉCIMA SEGUNDA – DO PAGAMENTO**

O pagamento ocorrerá em até o 30 (trinta) dias após a entrega dos produtos, mediante apresentação da nota fiscal acompanhada da certidão expedida conjuntamente pela Secretaria da Receita Federal do Brasil (RFB) e pela Procuradoria-Geral da Fazenda Nacional (PGFN), referente a todos os créditos tributários federais e à Dívida Ativa da União (DAU) por elas administrados, inclusive os créditos tributários relativos às contribuições sociais previstas nas alíneas "a", "b" e "c" do parágrafo único do artigo 11 da Lei Federal n.º 8.212/1991, às contribuições instituídas a título de substituição, e às contribuições devidas, por lei, a terceiros e Certificado de Regularidade de Situação junto ao FGTS. Na existência de débitos junto aos órgãos citados, a Prefeitura aguardará a regularização por parte da contratada, iniciando-se novo prazo para o pagamento. Sendo que a Prefeitura Municipal de Nova Santa Bárbara fará o devido pagamento mediante depósito bancário. Deverá constar da nota fiscal o nome do banco, agência e o N.º da conta bancária receptora do depósito, e/ou outros dados indispensáveis para a efetivação do pagamento. O Município de Nova Santa Bárbara poderá deduzir do montante a pagar os valores correspondentes a multas, indenizações, encargos, tributos, etc., devidas pela licitante vencedora, previstos em lei ou nos termos do Pregão Eletrônico n.º 2/2019. Nenhum pagamento será efetuado a beneficiária da Ata enquanto pendente de liquidação qualquer obrigação financeira, sem que isso gere direito a reajustamento de preços ou a correção monetária.

**CLÁUSULA DÉCIMA TERCEIRA – DAS CONDIÇÕES GERAIS A SEREM ATENDIDAS**

A beneficiária da Ata deverá (ão) obedecer às seguintes exigências:

- Assumir inteira responsabilidade pela entrega dos produtos, de acordo com as especificações constantes do presente Edital e Anexos, bem como da respectiva proposta;
- A beneficiária da Ata ficará obrigada a:
- Não contratar servidor pertencente ao quadro da Prefeitura, durante a execução do objeto contratado.
  - Não veicular publicidade acerca do objeto desta ata, salvo se houver prévia autorização da Administração da Prefeitura Municipal de Nova Santa Bárbara.
  - Manterem durante a execução da ata de registro de preços todas as condições de habilitação e qualificação exigidas na licitação.

**CLÁUSULA DÉCIMA QUARTA – DAS SANÇÕES ADMINISTRATIVAS**

O descumprimento total ou parcial das obrigações assumidas pelo fornecedor no momento da execução da Ata de Registro de Preços, sem justificativa aceita pelo órgão ou entidade usuária, resguardados os procedimentos legais pertinentes, poderá acarretar, isolada ou cumulativamente, nas seguintes sanções:

- Advertência;
- Multa de 10% (dez por cento) sobre o valor estimado total do ata, em caso de recusa do 1.º colocada do item em assinar a Ata de Registro de Preços;
- Multa de 0,3% (zero vírgula três por cento) por dia de fornecimento incompleto ou em atraso, até o máximo de 10% (dez por cento), incidentes sobre o valor estimado da contratação, além do desconto do valor correspondente ao fornecimento não realizado pela beneficiária da Ata, recolhida no prazo máximo de 15 (quinze) dias corridos, uma vez comunicados oficialmente;
- Suspensão temporária do direito de participar de licitação e de fornecer à Administração Pública, por prazo de até 05 (cinco) anos;



Em qualquer hipótese de aplicação de penalidades será assegurado ao fornecedor o contraditório e ampla defesa.

A aplicação das sanções previstas nesta Ata não exclui a possibilidade de aplicação de outras, previstas em Lei, inclusive responsabilização do fornecedor por eventuais perdas e danos causados à Administração.

As importâncias relativas a multas serão descontadas dos pagamentos a serem efetuados à beneficiária da Ata, podendo, entretanto, conforme o caso processar-se a cobrança judicialmente.

As penalidades serão aplicadas sem prejuízo das demais sanções cabíveis, sejam estas administrativas ou penais, previstas na Lei nº 8.666/93 e alterações.

Considerar-se-á justificado o atraso no atendimento somente nos seguintes casos:

- a) greves;
- b) epidemias;
- c) cortes freqüentes de energia elétrica e água;
- d) enchentes;
- e) impedimento de suprir os serviços com materiais devido à interrupção das vias de acesso às mesmas;
- f) acréscimos de volumes ou modificações substanciais nos materiais;
- g) escassez, falta de materiais e/ou mão-de-obra no mercado;
- h) atrasos decorrentes de outros serviços e/ou instalação inerentes aos termos contratados diretamente pelo Município.

#### **CLÁUSULA DÉCIMA QUINTA - DOS MATERIAIS E DA LOGÍSTICA RESERVA**

A Beneficiária da Ata, no fornecimento dos objetos licitados deverá observar:

- a) Que os produtos sejam inteiramente novos, jamais utilizados para qualquer fim, inclusive testes;
- b) Que o pneu seja de linha de montagem do fabricante do equipamento e que este possua suporte Técnico no Brasil;
- c) Que os produtos estejam devidamente embalados e acompanhados das respectivas orientações técnicas de utilização fornecidas pelo fabricante;
- d) Em atendimento a Instrução Normativa IBAMA n.º 01/2010 os fabricantes de pneus novos deverão coletar e dar destinação adequada aos pneus inservíveis do Município, os quais deverão ser coletados junto ao Almoxarifado da Secretaria de Obras do Município de Nova Santa Bárbara;
- e) Em caso de fornecimento por empresa de comercialização de pneus este será igualmente obrigado a receber e armazenar o pneu inservível do Município, os quais deverão ser igualmente coletados junto ao Almoxarifado da Secretaria de Obras do Município de Nova Santa Bárbara, sem ônus, conforme previsão da Resolução do CONAMA n.º 416/2009.
- f) Os pneumáticos deverão ser recolhidos e descartados pelo respectivo fabricante ou importador, ou estabelecimento que houver realizado a venda, conforme determina o artigo 33, III, da Lei n.º 12.305, de 2010 e artigos 1º e 9º da Resolução CONAMA n.º 416/2009.
- g) Caberá a beneficiária da ata a destinação adequada dos pneus inservíveis observar a regulamentação da Resolução n.º 420/2009 do Conselho Nacional de Meio Ambiente — CONAMA, que dispõe sobre a prevenção à degradação ambiental causada por pneus inservíveis e sua destinação ambiental adequada.

**CLÁUSULA DÉCIMA SEXTA - DAS DISPOSIÇÕES FINAIS**

Integram esta Ata, o edital do **Pregão Eletrônico Nº 2/2019** e a proposta da empresa classificada em ordem crescente respectivamente, no certame supra numerado. Os casos omissos serão resolvidos com observância das disposições constantes das Leis nº 10520/2002, Lei 8.666/1993 e demais legislações pertinentes.

**CLÁUSULA DÉCIMA SÉTIMA - DO FORO**

Fica eleito o foro da Comarca de São Jerônimo da Serra – Pr., com renúncia de qualquer outro, por mais privilegiado que seja, para serem dirimidas possíveis dúvidas oriundas desta licitação.

E, para firmeza e validade do que foi pactuado, lavrou-se a presente ata, que depois de lida, será assinada pelos representantes das partes, Órgão Gerenciador e a beneficiária da Ata, e pelo responsável pelo acompanhamento da ata.

Nova Santa Bárbara, <DATAINICIOVIGENCIA>.

.....

Prefeito Municipal - Autoridade Competente

RG nº .....

<FORNECEDOR.CONTRATO#T&NOMEREPRESENTANTE>

Empresa: <FORNECEDOR.CONTRATO#T&NOME>

CNPJ: <FORNECEDOR.CONTRATO#T&CNPJ>

Beneficiária da Ata

**ANEXO 03 – DOCUMENTOS NECESSÁRIOS PARA HABILITAÇÃO****1. HABILITAÇÃO JURÍDICA:**

1.1. **Sociedades Comerciais em Geral: Contrato social e suas alterações;**

1.2. **Sociedades Anônimas:** Ata da Assembléia Geral que aprovou o estatuto social em vigor e a ata da Assembléia Geral que elegeu seus administradores, comprovadas por meio de publicação legal.

**Observações:**

Na apresentação do estatuto ou contrato social em vigor e última alteração, se houver, deverá constar além da denominação social, a **identificação do ramo de atividade da empresa, que deverá ser compatível com o objeto licitado.**

**2. REGULARIDADE FISCAL E TRABALHISTA:**

2.1. Prova de regularidade com a **Fazenda Nacional**, mediante a apresentação de certidão expedida conjuntamente pela Secretaria da Receita Federal do Brasil (RFB) e pela Procuradoria-Geral da Fazenda Nacional (PGFN), referente a todos os créditos tributários federais e à Dívida Ativa da União (DAU) por elas administrados, inclusive os créditos tributários relativos às contribuições sociais previstas nas alíneas "a", "b" e "c" do parágrafo único do artigo 11 da Lei Federal n.º 8.212/1991, às contribuições instituídas a título de substituição, e às contribuições devidas, por lei, a terceiros;

2.2. Prova de regularidade fiscal perante a **Fazenda Estadual** relativa aos Tributos Estaduais, mediante apresentação de Certidão Negativa de Débito ou Certidão Positiva com efeito de Negativa ou documento equivalente do Estado sede do licitante na forma da lei;

2.3. Prova de regularidade fiscal perante a **Fazenda Municipal** relativa aos Tributos Municipais da sede da proponente, mediante apresentação de Certidão Negativa de Débito ou Certidão Positiva com efeito de Negativa ou documento equivalente do Município sede do licitante na forma da lei;

2.4. Prova de regularidade perante o Fundo de Garantia por Tempo de Serviço – **FGTS**, mediante apresentação do Certificado de Regularidade do FGTS – CRF, fornecido pela Caixa Econômica Federal – CEF.

2.5. Prova de inscrição no Cadastro Nacional da Pessoa Jurídica (**CNPJ**) mediante a apresentação do comprovante de inscrição e de situação cadastral emitida pela Secretaria da Receita Federal do Brasil,

2.6. Prova de inexistência de débitos inadimplidos perante a Justiça do Trabalho, mediante a apresentação de Certidão Negativa ou Positiva com Efeito de Negativa (**CNDT**), nos termos do artigo 642-A da Consolidação das Leis do Trabalho, aprovada pelo Decreto-Lei 5.452, de 1º de maio de 1943.

**3. PARA COMPROVAÇÃO DA QUALIFICAÇÃO ECONÔMICO-FINANCEIRA:**

3.1. Certidão negativa dos cartórios de registros de **falências e concordatas**, expedida pelo cartório distribuidor do local da sede da proponente, há menos de 90 (noventa) dias da data marcada para início da disputa.

**4. PARA COMPROVAÇÃO DA QUALIFICAÇÃO TÉCNICA:**

4.1. **Comprovação de aptidão através de no mínimo 02 (dois) atestados fornecidos por pessoa jurídica de direito público ou privado, que comprove o bom desempenho da**



empresa **quanto ao objeto da presente licitação**. Não serão aceitos atestados de empresas que pertençam ao mesmo grupo empresarial.

#### **5. DOCUMENTAÇÃO COMPLEMENTAR:**

5.1. Documento declarando que o licitante cumpre o disposto no inciso XXXIII do art. 7º da Constituição da República Federativa do Brasil de 1988, conforme o que disciplina o inciso V do art. 27 da Lei n. 8666/1993, acrescido pela Lei n. 9.854, de 27 de outubro de 1999, podendo ser utilizado o modelo do **ANEXO 06**.

5.2. Documento declarando que o licitante **não foi declarado inidôneo** para licitar ou contratar com o poder público, em qualquer de suas esferas, podendo ser utilizado o modelo do **ANEXO 04**.

5.3. Declaração de inexistência de **fato superveniente impeditivo da habilitação**, emitida pelo proponente, assinada pelo representante legal da empresa, podendo ser utilizado o modelo do **ANEXO 05**.

5.4. **Declaração de não parentesco**, emitida pelo proponente, assinada pelo representante legal da empresa, podendo ser utilizado o modelo do **ANEXO 07**.

**5.5. Certidão Simplificada** emitida e registrada pela respectiva junta comercial, devidamente atualizada, ou seja, **com data não superior a 30 (trinta) dias**:

6. Os documentos de habilitação poderão ser apresentados em original, por qualquer processo de cópia autenticada por cartório competente ou por membro da Equipe de Apoio, mediante conferência da cópia com o original, ou ainda, por publicação em órgão de imprensa oficial ou impresso de sítios oficiais do órgão emissor.

7. As certidões e/ou certificados obtidos via Internet poderão ser apresentados em originais ou fotocópias simples sujeitas à verificação da autenticidade no sítio correspondente.

8. As declarações emitidas pela licitante deverão ser apresentadas no original e ser firmadas por representante legal da empresa.

9. A falta de quaisquer dos documentos aqui exigidos ou sua apresentação em desconformidade com o presente edital implicará na inabilitação da licitante.

**10. Não será desclassificada a empresa (micro/pequeno porte) que apresentar documentação com a data de validade vencida, conforme estabelecido no Artigo 42 e seguintes da Lei Complementar 123/2006 de 15 de dezembro de 2006.**

**10.1. Caso qualquer dos participantes (micro/pequena empresa ou profissional) apresente Certidão ou documento com a data de validade expirada, será concedido prazo de 05 (cinco) dias, contados do momento em que o proponente for declarado vencedor do certame, prorrogáveis por igual período para que a situação seja regularizada, tudo conforme Lei Complementar 123/2006 de 15/12/2006 com as alterações da Lei Complementar n.º 147/2014.**



**10.2. A não regularização da documentação, no prazo previsto no & 1º da Lei Complementar 123/2006 de 15 de dezembro de 2006, implicará decadência do direito à contratação sem prejuízo das sanções previstas no Artigo 81 da Lei 8666/93, de 21 de junho de 1993, sendo facultado à administração convocar os licitantes remanescentes na ordem de classificação, para assinatura do contrato, ou revogar a licitação.**

11. Toda a documentação apresentada deverá estar em pleno vigor. Documentos expedidos por órgãos oficiais, omissos quanto ao prazo de validade, serão aceitos por 03 (três) meses contados a partir da sua expedição, à exceção de disposição em contrário estabelecida neste Edital.



**ANEXO 04 – DECLARAÇÃO DE IDONEIDADE**

**PREGÃO ELETRÔNICO Nº 2/2019**

Declaramos para os fins de direito, na qualidade de Proponente do procedimento licitatório, sob a modalidade de **Pregão Eletrônico N.º 2/2019**, instaurado por este município, **que não estamos impedidos de licitar ou contratar com a Administração Pública**, em qualquer de suas esferas.

Por ser expressão da verdade, firmamos a presente.

\_\_\_\_\_, em \_\_\_\_\_ de \_\_\_\_\_ de \_\_\_\_\_.

*(Assinatura do Representante Legal da Empresa Proponente).  
(apontado no contrato social ou procuração com poderes específicos).*

**OBS.: 1) Esta declaração deverá ser emitida em papel timbrado da empresa proponente e carimbada com o número do CNPJ.**





**ANEXO 05 – DECLARAÇÃO DE INEXISTÊNCIA DE FATOS IMPEDITIVOS**

**PREGÃO ELETRÔNICO Nº 2/2019**

(Nome da Empresa), CNPJ/MF Nº (000), sediada (Endereço Completo), declara, sob as penas da Lei, que até a presente data inexistem fatos impeditivos para sua habilitação no presente processo ciente da obrigatoriedade de declarar ocorrências posteriores.

(Local e Data)

\_\_\_\_\_  
(Nome e Número da Carteira de Identidade do Declarante)

**OBS.: Esta declaração deverá ser emitida em papel timbrado da empresa proponente e carimbada com o número do CNPJ.**

**ANEXO 06 – DECLARAÇÃO DE INEXISTENCIA DE EMPREGADOS MENORES****PREGÃO ELETRÔNICO Nº 2/2019**

(Nome da Empresa), CNPJ/MF Nº, sediada, (Endereço Completo) Declaro que não possuímos, em nosso Quadro de Pessoal, empregados menores de 18 (dezoito) anos em trabalho noturno, perigoso ou insalubre e em qualquer trabalho, menores de 16 (dezesseis) anos, salvo na condição de aprendiz, a partir de 14 (quatorze) anos, em observância à Lei Federal nº 9854, de 27.10.99, que altera a Lei nº 8666/93.

---

(Local e Data)

---

(Nome e Número da Carteira de Identidade do Declarante)

- OBS.:** 1) Esta declaração deverá ser emitida em papel timbrado da empresa proponente e carimbada com o número do CNPJ.  
2) Se a empresa licitante possuir menores de 14 anos aprendizes deverá declarar essa condição.

**ANEXO 07 – DECLARAÇÃO DE NÃO PARENTESCO****PREGÃO ELETRÔNICO Nº 2/2019**

\_\_\_\_\_ (nome da empresa) \_\_\_\_\_, inscrita no CNPJ sob o nº \_\_\_\_\_, por intermédio de seu representante legal o (a) Sr (a) \_\_\_\_\_, portador (a) da Carteira de Identidade nº \_\_\_\_\_ e do CPF nº \_\_\_\_\_, **DECLARA**, para efeito de participação no processo licitatório **PREGÃO ELETRÔNICO Nº 2/2019**, da Prefeitura Municipal de Nova Santa Bárbara, que não mantém em seu quadro societário ou emprega cônjuges, companheiros ou parentes em linha reta, colateral ou por afinidade, até o terceiro grau de servidores, quer sejam de cargo em confiança ou estatutário, de direção e de assessoramento, de membros ou servidores vinculados ao Departamento de Finanças, Compras e Licitações do Município de Prefeitura Municipal de Nova Santa Bárbara.

(Local e Data)

\_\_\_\_\_  
(Nome e Número da Carteira de Identidade do Declarante)

**OBS.: Esta declaração deverá ser emitida em papel timbrado da empresa proponente e carimbada com o número do CNPJ.**

**ANEXO 08 – CARTA-PROPOSTA PARA FORNECIMENTO**

Ao Município de Nova Santa Bárbara  
Prezados Senhores,

Ref.: PREGÃO ELETRÔNICO Nº 2/2019 – Carta-Proposta de Fornecimento.

Apresentamos nossa proposta para fornecimento dos Itens abaixo discriminados, conforme Anexo 01, que integra o instrumento convocatório da licitação em epígrafe.

\* Descrição detalhada do objeto oferecido, mencionando quaisquer outras informações que se fizerem necessárias.

**IDENTIFICAÇÃO DO CONCORRENTE:**

RAZÃO SOCIAL:  
CNPJ e INSCRIÇÃO ESTADUAL

REPRESENTANTE E CARGO:  
CARTEIRA DE IDENTIDADE E CPF:  
ENDEREÇO e TELEFONE:  
AGÊNCIA e Nº DA CONTA BANCÁRIA  
ENDEREÇO ELETRÔNICO

**2. CONDIÇÕES GERAIS**

2.1. A proponente declara conhecer os termos do instrumento convocatório que rege a presente licitação.

**PREÇO (READEQUADO AO LANCE VENCEDOR)**

Deverá ser cotado, preço unitário e total, de acordo com o Anexo 01 do Edital.

A proposta terá validade de 60 (sessenta) dias, a partir da data de abertura do pregão.

**PROPOSTA: R\$ (Por extenso)**

2.2 O preço proposto acima contempla todas as despesas necessárias ao pleno fornecimento, tais como os encargos (obrigações sociais, impostos, taxas etc.), cotados separados e incidentes sobre o fornecimento.

LOCAL E DATA

ASSINATURA E CARIMBO DA PROPONENTE

**(OBS.: REPRESENTANTE LEGAL DA EMPRESA)**



PREFEITURA MUNICIPAL  
**NOVA SANTA BÁRBARA**

ESTADO DO PARANÁ

**PORTARIA Nº 080/2018**

O PREFEITO MUNICIPAL DE NOVA SANTA BÁRBARA, resolve, no uso de suas atribuições legais:

**NOMEAR**

Art.1º - A Comissão de Pregão, composta pelos seguintes membros:

- Pregoeiro: **Marco Antônio de Assis Nunes** – CI/RG no 13.315.069-2 SSP/PR;  
- Suplente: **Mônica Maria Proença Martins da Conceição** – CI/RG no 10.450.207-5 SSP/PR.

- Equipe de Apoio: **Rosemeire Luiz da Silva** – CI RG nº 7.224.894-5 SSP/PR;  
- Suplente: **Maria José Rezende** – CI/RG no 9.170.714-4 SSP/PR.

- Equipe de Apoio: **Polliny Simere Sotto** – CI/RG no 9.257.282-0 SSP/PR;  
- Suplente: **Maria de Fátima Ribeiro da Mata** – CI/RG no 3.609.203-3.

Art. 2º - Esta portaria entra em vigor nesta data, revogadas as disposições em contrário.

Nova Santa Bárbara, 03 de outubro de 2.018.

  
**Eric Kondo**  
Prefeito Municipal

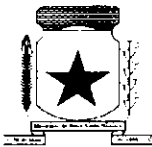

**CORRESPONDÊNCIA INTERNA**

**De: Setor de Licitações**  
**Para: Departamento Jurídico**

Nova Santa Bárbara, 06/02/2019.

Prezado Senhor,

Solicito análise jurídica do edital e da minuta da ata de registro de preços o do Pregão Eletrônico nº 2/2019, cujo objeto é o registro de preços para eventual aquisição de pneus, câmaras de ar e protetores, para manutenção dos veículos da frota municipal, em atendimento ao disposto no parágrafo único, art. 38, da Lei nº 8.666/93.

Sendo o que se apresenta para o momento.

Atenciosamente,

**Elaine Cristina Ludith dos Santos**  
Setor de Licitações



Processo Administrativo nº 006/2019

Objeto: Registro de Preços para eventual aquisição de pneus, câmaras de ar e protetores para manutenção dos veículos da frota municipal.

Origem: Setor de Licitações

### **PARECER JURÍDICO**

Submete-se a apreciação desta Procuradoria Jurídica, o edital do processo licitatório Pregão Presencial nº 002/2019, o qual tem por objeto registro de preços para eventual aquisição de pneus, câmaras de ar e protetores para manutenção dos veículos da frota municipal.

O pregão é regido pela Lei nº 10.520/2002, o Decreto nº 3.555/2000, o Decreto nº 5.450/2005 [para pregão no formato eletrônico] e, subsidiariamente, a Lei nº 8.666/93.

Os requisitos a serem observados na fase preparatória da licitação foram estabelecidos no art. 3º da Lei nº 10.520/2002, que assim dispõe:

I - a autoridade competente justificará a necessidade de contratação e definirá o objeto do certame, as exigências de habilitação, os critérios de aceitação das propostas, as sanções por inadimplemento e as cláusulas do contrato, inclusive com fixação dos prazos para fornecimento

II - a definição do objeto deverá ser precisa, suficiente e clara, vedadas especificações que, por excessivas, irrelevantes ou desnecessárias, limitem a competição;



III - dos autos do procedimento constarão a justificativa das definições referidas no inciso I deste artigo e os indispensáveis elementos técnicos sobre os quais estiverem apoiados, bem como o orçamento, elaborado pelo órgão ou entidade promotora da licitação, dos bens ou serviços a serem licitados, e

IV - a autoridade competente designará, dentre os servidores do órgão ou entidade promotora da licitação, o pregoeiro e respectiva equipe de apoio, cuja atribuição inclui, dentre outras, o recebimento das propostas e lances, a análise de sua aceitabilidade e sua classificação, bem como a habilitação e a adjudicação do objeto do certame ao licitante vencedor.

A seguir, passa-se ao cotejo entre estas exigências legais e a instrução dos autos, no intuito de verificar a regularidade jurídica do caso em exame, ou, se for o caso, apontar as providências que ainda devem ser adotadas pela Administração.

O processo veio a esta Procuradoria Jurídica, devidamente autuado, em um volume, contendo a solicitação da secretaria municipal responsável pela frota municipal, após o departamento competente procedeu a pesquisa de preços, a fim de formar diante do que determina a legislação parâmetros para compor os preços máximos dos produtos a serem adquiridos e da despesa total, o setor contábil indicou dotação orçamentária para fazer frente a despesa pretendida, a procuradoria jurídica emitiu parecer sobre a modalidade a ser adotada, no caso pregão seja em sua forma presencial ou eletrônica e finalmente a autoridade competente determinou a continuidade do processo e elaboração do edital convocatório.



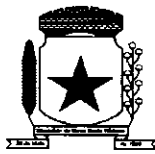

PREFEITURA MUNICIPAL

**NOVA SANTA BÁRBARA**

Denota-se que a minuta do edital seguiu até o presente momento as prescrições da legislação em vigor, em especial da Lei nº 10.520/2002, do Decreto nº 3.555/2000 e, subsidiariamente, a Lei nº 8.666/93.

Assim, tendo em vista a obediência aos dispositivos legais vigentes, não se observa ilegalidade ou irregularidade insanáveis quanto ao procedimento, estando o edital convocatório, bem como a minuta do contrato/ata de registro de preço aprovada por esta Procuradoria Jurídica.

Registro, por fim, que a análise consignada neste parecer se ateve às questões jurídicas observadas na instrução processual e no edital, com seus anexos, nos termos do art. 10, § 1º, da Lei nº 10.480/2002, c/c o parágrafo único do art. 38 da Lei nº 8.666/93. Não se incluem no âmbito de análise da Procuradoria os elementos técnicos pertinentes ao certame, como aqueles de ordem financeira ou orçamentária, cuja exatidão deverá ser verificada pelos setores responsáveis e autoridade competente pela Administração Direta Municipal.

É o parecer.

Atenciosamente.

**Carmen Cortez Wilcken**

Procuradoria Jurídica



**TCEPR**  
Tribunal de Contas do Estado do Paraná

[Voltar](#)

Detalhes processo licitatório

Informações Gerais

Entidade Executora	MUNICÍPIO DE NOVA SANTA BARBARA		
Ano*	2019		
Nº licitação/dispensa/inexigibilidade*	2		
Modalidade*	Pregão		
Número edital/processo*	6/2019		
<b>Recursos provenientes de organismos internacionais/multilaterais de crédito</b>			
Instituição Financeira			
Contrato de Empréstimo			
Descrição Resumida do Objeto*	Registro de preços para eventual aquisição de pneus, câmaras de ar e protetores, para manutenção dos veículos da frota municipal		
Forma de Avaliação	Menor Preço ▾		
Dotação Orçamentária*	0600212361021020163390300000		
Preço máximo/Referência de preço - RS*	353.417,90		
Data de Lançamento do Edital	06/02/2019		
Data da Abertura das Propostas	22/02/2019	Data Registro	07/02/2019
NOVA Data da Abertura das Propostas		Data Registro	
Data de Lançamento do Edital			
Data da Abertura das Propostas			
Há itens exclusivos para EPP/ME?	Sim	▾	
Há cota de participação para EPP/ME?	Sim	▾	Percentual de participação: 20,45
Trata-se de obra com exigência de subcontratação de EPP/ME?	Não	▾	
Há prioridade para aquisições de microempresas regionais ou locais?	Não	▾	

Data Cancelamento

[Editar](#)

[Excluir](#)

CPF: 4271512958 ([Logout](#))

Imprimir Recibo		Página Principal		
Presidência da República Imprensa Nacional				
<b>Envio Eletrônico de Matérias Comprovante de Recebimento</b>				
<p>A Imprensa Nacional recebeu Ofício Eletrônico com a solicitação de publicação de matérias com as seguintes características:</p> <p><b>Data de envio:</b> 07/02/2019 11:52:23  <b>Origem:</b> Prefeitura Municipal de Nova Santa Bárbara  <b>Operador:</b> ERIC KONDO  <b>Ofício:</b> 5169628  <b>Data prevista de publicação:</b> 08/02/2019  <b>Local de publicação:</b> Diário Oficial - Seção 3  <b>Forma de pagamento:</b> Empenho</p> <p>As matérias enviadas somente serão publicadas na data e jornal indicados no Ofício Eletrônico após validação e análise de adequação à legislação que disciplina a publicação de matérias nos Jornais Oficiais.</p>				
Matérias				
Sequencial	Arquivo(s)	MD5	Tamanho (cm)	Valor
11447907	Edital pregão 1 2019 para publicação diario união.rtf	260f6f7b3a80d887 1d9f57bf7e4735cf	6,00	
	<b>Total da matéria</b>		<b>6,00</b>	<b>R\$ 198,24</b>
11447908	Edital pregão 2 2019 para publicação diario união.rtf	5d55004210cb8118 3d91f8743f6ff7ec	7,00	
	<b>Total da matéria</b>		<b>7,00</b>	<b>R\$ 231,28</b>
<b>TOTAL DO OFICIO</b>			<b>13,00</b>	<b>R\$ 429,52</b>



**Poder  
Executivo**

**Ano VI**

**IMPRESSÃO OFICIAL**

**06/02/2019**

**14:12:11**

**Nova Santa Bárbara, Paraná, Quinta-feira, 06/02/2019**

**Ato do Poder Executivo**

**AVISO DE LICITAÇÃO  
PREGÃO PRESENCIAL Nº 1/2019 – SRP**

**Objeto:** Registro de preços para eventual aquisição de materiais de limpeza, higiene pessoal, utilidades domésticas e outros.

Tipo: Menor preço, por item.

Recebimento dos Envelopes: **Até às 08h30min do dia 21/02/2019.**

Início do Pregão: **Dia 21/02/2019, às 09h00min.**

Preço máximo: **R\$ 412.253,23 (quatrocentos e doze mil, duzentos e cinquenta e três reais e vinte e três centavos).**

**Informações Complementares:** poderão ser obtidas em horário de expediente na Prefeitura Municipal de Nova Santa Bárbara, sito à Rua Walfredo Bittencourt de Moraes nº 222, pelo fone: 43-3266-8100, por Email: [licitacao@nsb.pr.gov.br](mailto:licitacao@nsb.pr.gov.br) ou pelo site [www.nsb.pr.gov.br](http://www.nsb.pr.gov.br)

Nova Santa Bárbara, 06/02/2019.

**Marco Antônio de Assis Nunes**  
Pregoeiro  
Portaria nº 080/2018

**AVISO DE LICITAÇÃO  
PREGÃO ELETRÔNICO Nº 2/2019 - SRP**

**Objeto:** Registro de preços para eventual aquisição de pneus, câmaras de ar e protetores, para manutenção dos veículos da frota municipal.

Tipo: Menor preço, por item.

**RECEBIMENTO DAS PROPOSTAS:** das 08h00min do dia 11/02/2019 às 07h59min do dia 22/02/2019.

**ABERTURA DAS PROPOSTAS:** das 08h00min às 08h59min do dia 22/02/2019.

**INÍCIO DA SESSÃO DE DISPUTA DE PREÇOS:** às 09h00min do dia 22/02/2019.

**LOCAL:** [www.bil.org.br](http://www.bil.org.br) "Acesso Identificado no link - licitações"

Preço máximo: **R\$ 353.417,90 (trezentos e cinquenta e três mil, quatrocentos e dezessete reais e noventa centavos).**

**Informações Complementares:** poderão ser obtidas em horário de expediente na Prefeitura Municipal de Nova Santa Bárbara, sito à Rua Walfredo Bittencourt de Moraes nº 222, pelo fone: 43-3266-8100, por Email: [licitacao@nsb.pr.gov.br](mailto:licitacao@nsb.pr.gov.br) ou pelo site [www.nsb.pr.gov.br](http://www.nsb.pr.gov.br)

Nova Santa Bárbara, 06/02/2019.

**Marco Antônio de Assis Nunes**  
Pregoeiro  
Portaria nº 080/2018

**DECRETO N.º 08/2019**

**SÚMULA:** Prorroga contrato de trabalho por tempo determinado e dá outras providências.

**O PREFEITO MUNICIPAL DE NOVA SANTA BÁRBARA, Estado do Paraná, no uso de suas atribuições legais, de acordo com a CI nº 36/2019 da Secretaria de Educação, Esporte e cultura.**

**DECRETA**

**Art. 1º** - Fica prorrogado por igual período o contrato de trabalho da servidora **JONARA APARECIDA DE ALMEIDA BORGES**, portadora do RG nº. 5.285.264-1 SSP/PR, CPF nº. 737.684.489-91 e Carteira de Trabalho e Previdência Social nº 59879, série 032, ocupante do cargo de **PROFESSOR SUBSTITUTO TEMPORÁRIO DE LINGUA ESTRANGEIRA - INGLÊS**, lotada na Secretaria de Educação, Esporte e Cultura, conforme Processo Seletivo nº 002/2018, nomeada através da Portaria nº 103/2018, com vigência: 08/11/2018 a 05/02/2019.

- Prorrogado: 06/02/2019 a 06/05/2019.

**Art. 2º** - Este Decreto entra em vigor nesta data, revogadas as disposições em contrário.

Nova Santa Bárbara, 06 de fevereiro de 2019.

**Eric Kondo**  
Prefeito Municipal

**Ato do Poder Legislativo**

Não há publicações para a presente data.

**Publicidade**

Não há publicações para a presente data.

**Diário Oficial Eletrônico do Município de Nova Santa Bárbara**

Rua: Walfredo Bittencourt de Moraes nº222 – Centro

Fone/Fax: (43) 3266-8100

E-mail: [diariooficial@nsb.pr.gov.br](mailto:diariooficial@nsb.pr.gov.br)

[www.nsb.pr.gov.br](http://www.nsb.pr.gov.br)

Documento assinado por Certificado Digital – Nova Santa Bárbara Prefeitura Municipal: 9556109000160-AC SERASA – Sua autenticidade e validade são verificadas através de

[www.mercedes.pr.gov.br/licitacoes.php](http://www.mercedes.pr.gov.br/licitacoes.php), das 08:00 às 17:30 horas.

Mercedes - PR, 06 de fevereiro de 2019.

Cleci M. Rambo Loffi  
Prefeita

9485/2019

## Moreira Sales

PREFEITURA MUNICIPAL DE MOREIRA SALES  
ESTADO DO PARANÁ

AVISO DE LICITAÇÃO  
Pregão Presencial 005/2019

Objeto: Seleção de Propostas visando a Aquisição de Geomembrana de PEAD 1,00 mm Lisa com serviço de instalação, em atendimento ao departamento de Agricultura e Serviços Urbanos, a ser utilizada no aterro Sanitário.

Regime de Execução: Menor preço Global.

Data Abertura: 21 de Fevereiro de 2019, às 09h00min.

Informações Complementares e Aquisição de Edital pelo Fone: 44 3532 8119 – [licitacao1@moreirasales.pr.gov.br](mailto:licitacao1@moreirasales.pr.gov.br).

Rafael Brito do Prado  
Prefeito Municipal.

9920/2019

## Morretes

AVISO DE LICITAÇÃO EDITAL DE TOMADA DE PREÇOS Nº 001/2019 PROCEDIMENTO LICITATÓRIO Nº 010/2019 O Município de Morretes torna público que fará realizar, às 09h00min do dia 27 de fevereiro de 2019, na sua sede, situada na Praça Rocha Pombo, 10 em Morretes, Paraná, Brasil, TOMADA DE PREÇOS, do tipo menor PREÇO GLOBAL. Objeto: Contratação de empresa para execução de Reforma e Adequações da Rodoviária Intermunicipal de Morretes, em atendimento à Secretaria Municipal de Infraestrutura, conforme TERMO DE REFERÊNCIA. VALOR MÁXIMO ESTIMADO: R\$ 153.499,73 (Cento e cinquenta e três mil, quatrocentos e noventa e nove reais e setenta e três centavos). O Edital e sua pasta técnica deverão ser adquiridos através de download do site <http://www.morretes.pr.gov.br>. Informações adicionais, dúvidas e pedidos de esclarecimento deverão ser dirigidos à Comissão de Licitação através do e-mail [licitacoes@morretes.pr.gov.br](mailto:licitacoes@morretes.pr.gov.br). Morretes, 07 de fevereiro de 2019. MARCOS AURÉLIO DIAS Presidente da Comissão Permanente de Licitação

10091/2019

## Nova Santa Bárbara

AVISO DE LICITAÇÃO  
PREGÃO PRESENCIAL Nº 1/2019 - SRP

Objeto: Registro de preços para eventual aquisição de materiais de limpeza, higiene pessoal, utilidades domésticas e outros.

Tipo: Menor preço, por item.

Recebimento dos Envelopes: Até às 08h30min do dia 21/02/2019.

Início do Pregão: Dia 21/02/2019, às 09h00min.

Preço máximo: R\$ 412.253,23 (quatrocentos e doze mil, duzentos e cinquenta e três reais e vinte e três centavos).

Informações Complementares: poderão ser obtidas em horário de expediente na Prefeitura Municipal de Nova Santa Bárbara, sito à Rua Walfredo Bittencourt de Moraes nº 222, pelo fone: 43-3266-8100, por Email: [licitacao@nsb.pr.gov.br](mailto:licitacao@nsb.pr.gov.br) ou pelo site [www.nsb.pr.gov.br](http://www.nsb.pr.gov.br)

Nova Santa Bárbara, 06/02/2019.

Marco Antônio de Assis Nunes  
Pregoeiro  
Portaria nº 080/2018

9868/2019

AVISO DE LICITAÇÃO  
PREGÃO ELETRÔNICO Nº 2/2019 - SRP

Objeto: Registro de preços para eventual aquisição de pneus, câmaras de ar e protetores, para manutenção dos veículos da frota municipal.

Tipo: Menor preço, por item.

RECEBIMENTO DAS PROPOSTAS: das 08h00min do dia 11/02/2019 às 07h59min do dia 22/02/2019.

ABERTURA DAS PROPOSTAS: das 08h00min às 08h59min do dia 22/02/2019.

INÍCIO DA SESSÃO DE DISPUTA DE PREÇOS: às 09h00min do dia 22/02/2019.

LOCAL: [www.bll.org.br](http://www.bll.org.br) "Acesso Identificado no link - licitações"

Preço máximo: R\$ 353.417,90 (trezentos e cinquenta e três mil, quatrocentos e dezessete reais e noventa centavos).

Informações Complementares: poderão ser obtidas em horário de expediente na Prefeitura Municipal de Nova Santa Bárbara, sito à Rua Walfredo Bittencourt de Moraes nº 222, pelo fone: 43-3266-8100, por Email: [licitacao@nsb.pr.gov.br](mailto:licitacao@nsb.pr.gov.br) ou pelo site [www.nsb.pr.gov.br](http://www.nsb.pr.gov.br)

Nova Santa Bárbara, 06/02/2019.

Marco Antônio de Assis Nunes  
Pregoeiro  
Portaria nº 080/2018

9870/2019

## Paranacity

AVISO DE LICITAÇÃO

MODALIDADE: PREGÃO PRESENCIAL Nº 002/2019

A PREFEITURA DO MUNICÍPIO DE PARANACITY/PR faz saber a todos os interessados que se encontra aberta a Licitação na Modalidade – Pregão Presencial nº 002/2019, referente à Aquisição de Veículo tipo Caminhão Coletor para atender a Coleta Seletiva, conforme convênio firmado entre o Instituto das Águas do Paraná e o Município de Paranacity/PR. A entrega dos envelopes se dará até as 8:45 horas do dia 22 (vinte e dois) de fevereiro de 2019 e a abertura dos envelopes será realizada às 09h00 horas do dia 22 (vinte e dois) de fevereiro de 2019, na sede da Prefeitura Municipal. Para maiores informações, favor dirigir-se à Divisão de Licitações e Compras, na sede da Prefeitura Municipal de Paranacity, sito à Rua Pedro Paulo Venério, 1022, pelo telefone (44) 3463-8101, pelo site: [www.paranacity.pr.gov.br](http://www.paranacity.pr.gov.br) ou ainda pelo e-mail [licitacao@paranacity.pr.gov.br](mailto:licitacao@paranacity.pr.gov.br).

Paranacity, 04 de fevereiro de 2019.

Sueli Terezinha Wanderbrook  
Prefeita Municipal

9902/2019

AVISO DE LICITAÇÃO

MODALIDADE: PREGÃO PRESENCIAL Nº 003/2019

A PREFEITURA DO MUNICÍPIO DE PARANACITY/PR faz saber a todos os interessados que se encontra aberta a Licitação na Modalidade – Pregão Presencial nº 003/2019, Critério: "Menor Preço por Item", referente à Contratação de Empresa no ramo pertinente para o fornecimento de medicamentos, com entrega fracionada, destinados ao atendimento interno da Secretaria Municipal de Saúde do Município de Paranacity, Estado do Paraná. A entrega dos envelopes se dará até as 08:45 horas do dia 27 (vinte e sete) de fevereiro de 2019 e a abertura dos envelopes será realizada às 09h00 horas do dia 27 (vinte e sete) de fevereiro de 2019, na sede da Prefeitura Municipal. Para maiores informações, favor dirigir-se à Divisão de Licitações e Compras, na sede da Prefeitura Municipal de Paranacity, sito à Rua Pedro Paulo Venério, 1022, pelo telefone (44) 3463-8101, pelo site: [www.paranacity.pr.gov.br](http://www.paranacity.pr.gov.br) ou ainda pelo e-mail [licitacao@paranacity.pr.gov.br](mailto:licitacao@paranacity.pr.gov.br).

Paranacity, 04 de fevereiro de 2019.

Sueli Terezinha Wanderbrook  
Prefeita Municipal

10018/2019

AVISO DE LICITAÇÃO

MODALIDADE: PREGÃO PRESENCIAL Nº 004/2019

A PREFEITURA DO MUNICÍPIO DE PARANACITY/PR faz saber a todos os interessados que se encontra aberta a Licitação na Modalidade – Pregão Presencial nº 004/2019, Critério "Menor Preço por Item" referente à Contratação de Empresa no ramo pertinente para o fornecimento de Material Hospitalar para Secretaria Municipal de Saúde do Município de Paranacity, Estado do Paraná, com fornecimento fracionado. A entrega dos envelopes se dará até as 08:45 horas do dia 28 (vinte e oito) de fevereiro de 2019 e a abertura dos envelopes será realizada às 09h00 horas do dia 28 (vinte e oito) de fevereiro de 2019, na sede da Prefeitura Municipal. Para maiores informações, favor dirigir-se à Divisão de Licitações e Compras, na sede da Prefeitura Municipal de Paranacity, sito à Rua Pedro Paulo Venério, 1022, pelo telefone (44) 3463-8101, pelo site: [www.paranacity.pr.gov.br](http://www.paranacity.pr.gov.br) ou ainda pelo e-mail [licitacao@paranacity.pr.gov.br](mailto:licitacao@paranacity.pr.gov.br).

Paranacity, 04 de fevereiro de 2019.

Sueli Terezinha Wanderbrook  
Prefeita Municipal

10021/2019

## Paranaguá

AVISO DE PREGÃO  
PREGÃO ELETRÔNICO Nº 006/2019

OBJETO: Aquisição de Equipamentos, Mobiliários e Utensílios Diversos

03-LOTE B-03 com 395,00m2-100.000,00  
 04-LOTE C-05 com 294, 55,00m2-80.000,00  
 05-LOTE B com 1.107,75 m2-80.000,00  
 06-LOTE ÁREA B-1-C1 com 299,25m2-2.000,00  
 07-LOTE ÁREA B-1-C2 com 300,00 m2-12.000,00  
 08-LOTE ÁREA B-1-C3 com 300,00 m2-12.000,00  
 09-LOTE ÁREA B-1-C4 com 300,00 m2-12.000,00  
 10-LOTE ÁREA B-1-C5 com 300,00 m2-12.000,00  
 11-LOTE ÁREA B-1-C6 com 300,00 m2-12.000,00  
 12-LOTE ÁREA B-1-C7 com 300,00 m2-12.000,00  
 13-LOTE ÁREA B-1-C8 com 300,00 m2-12.000,00  
 14-LOTE ÁREA B-1-C9 com 300,00 m2-12.000,00  
 15-LOTE ÁREA B-1-C10 com 300,00 m2-12.000,00  
 16-LOTE ÁREA B-1-C11 com 300,00 m2-12.000,00  
 17-LOTE ÁREA B-1-C12 com 299,25 m2-12.000,00  
 18-LOTE 07 -D com 250,00 m2-7.000,00  
 19-LOTE 07 -E com 250,00 m2-7.000,00  
 20-LOTE 07 -F com 250,00 m2-7.000,00  
 21-LOTE 07 -I com 250,00 m2-5.000,00  
 22-LOTE 07 -J com 250,00 m2-5.000,00  
 23-LOTE 07 -K com 250,00 m2-5.000,00  
 24-LOTE 07 -L com 250,00 m2-5.000,00  
 25-LOTE 01 com 250,00 m2-10.000,00  
 26-LOTE 02 com 250,00 m2-10.000,00  
 27-LOTE 03 com 250,00 m2-10.000,00  
 28-LOTE 04 com 250,00 m2-10.000,00  
 29-LOTE 05 com 250,00 m2-10.000,00  
 30-LOTE 06 com 250,00 m2-10.000,00  
 31-LOTE 05 PR 160 com 632,33 m2-30.000,00

Demais informações bem como cópia do Edital completo poderão ser obtidas pessoalmente, junto ao Departamento de Licitação, na PREFEITURA MUNICIPAL DE FIGUEIRA, Rua Zolito Meira Simões 410, Figueira, Paraná, horário das 08:00h às 11:00h e das 13:00h às 17:00h, disponível no site [www.figueira.pr.gov.br](http://www.figueira.pr.gov.br), informações através do e-mail [licitacao@figueira.pr.gov.br](mailto:licitacao@figueira.pr.gov.br)

Figueira, 6 de Fevereiro de 2019  
 CASSIA SILVANA LAZARO  
 Leiloeira

### PREFEITURA MUNICIPAL DE GUAMIRANGA

#### AVISO DE LICITAÇÃO CONCORRÊNCIA Nº 1/2019.

A Prefeitura Municipal de Guamiranga, torna público que fará realizar, às 10:00 horas do dia 11 de março de 2019, na Rua Diogo Emanuel de Almeida, nº 234, em Guamiranga, Paraná, Brasil, a CONCORRÊNCIA, sob regime de empreitada por preço global, tipo menor preço, a preços fixos e sem reajuste, da seguinte obra:

Local do objeto	Objeto	Quantidade e unidade de medida	Prazo de execução (dias)
Rua Antônio Polli, trecho entre a Rua Luís Antônio Marconato e Avenida 16 de Novembro.	Recapamento asfáltico em CBUQ. Extensão: 292,00m.	2.378,11m²	180 dias

A Pasta técnica com o inteiro teor do Edital e seus respectivos modelos, adendos e anexos, poderá ser examinada no endereço acima indicado, no horário comercial, ou solicitada através do e-mail [licitacao@guamiranga.pr.gov.br](mailto:licitacao@guamiranga.pr.gov.br). Informações adicionais, dúvidas e pedidos de esclarecimento deverão ser encaminhados à Comissão de Licitação no endereço ou e-mail acima mencionados - Telefone 042-3438-1148.

GUAMIRANGA-PR, 8 de fevereiro de 2019.  
 KIMBERLY KRUSTCH  
 Presidente de Comissão de Licitação  
 Substituta

### PREFEITURA MUNICIPAL DE JARDIM OLINDA

#### AVISO DE LICITAÇÃO PREGÃO PRESENCIAL Nº 7/2019

A Prefeitura Municipal de Jardim Olinda através do Pregoeiro e Equipe de Apoio no exercício das atribuições que lhe confere as Portarias nº 01 e 02 de 2019, torna público, para conhecimento dos interessados, que fará realizar no dia 28 de fevereiro de 2019, às 9h no endereço, Siqueira Campos, 83, Jardim Olinda-PR, a reunião de recebimento e abertura das documentações e propostas, conforme especificado no Edital. Edital disponível no endereço supra citado. Objeto: aquisição de veículo micro-ônibus zero km ano 2019/2019 adaptado para pessoas com deficiência, em atendimento ao departamento de Assistência Social conforme deliberação Nº 114/2018 CEAS/PR e características no Anexo I.

Jardim Olinda, 30 de janeiro de 2019.  
 LUCIMAR DE SOUZA MORAIS  
 Prefeita

### PREFEITURA MUNICIPAL DE MARIÓPOLIS

#### AVISO DE LICITAÇÃO PREGÃO ELETRÔNICO Nº 2/2019

Processo nº 53/2019. Tipo de Licitação: Menor Preço por Item. Data da realização: 22 de Fevereiro de 2019. Abertura da Sessão: 09h00 horas. Local: [www.licitacoes-e.com.br](http://www.licitacoes-e.com.br). O Município de Mariópolis/PR, neste ato representado pelo Sr. Prefeito Municipal Neuri Roque Rossetti Gehlen e pelo Pregoeiro Oficial da municipalidade Francisco Valdomiro Bueno, que o presente instrumento subscrevem, torna público que se encontra aberto, certame licitatório na modalidade Pregão Eletrônico nº 2/2019, do tipo Menor Preço por Item - Processo nº 53/2019, objetivando a Aquisição de Veículos Tipo Ambulância e para Transporte de Passageiros, conforme descrição contida no Anexo I, que faz parte do edital, que será regido pela Lei Federal nº 10.520/2002, Decreto nº 5.450, de 31/05/2005, Decreto Municipal nº 006/2008, Lei Complementar nº 123/2006, Lei Complementar nº 147/2014, Decreto nº 8.538/2015, Lei Municipal Complementar nº 41/2009, Decreto Municipal nº 36/2010, aplicando-se, ainda, subsidiariamente, no que couberem, as disposições contidas na Lei Federal nº 8.666/1993, e demais normas regulamentares aplicáveis à espécie, realizará licitação para ampla participação de empresas. As propostas deverão obedecer às especificações estabelecidas por este instrumento convocatório e seus anexos, que dele fazem parte integrante. Os envelopes contendo a proposta de preços e os documentos de habilitação serão recebidos conforme mencionado no edital, após o credenciamento dos interessados que se apresentarem para participar do certame no site [www.licitacoes-e.com.br](http://www.licitacoes-e.com.br). A sessão de processamento do Pregão será realizada eletronicamente no site: [www.licitacoes-e.com.br](http://www.licitacoes-e.com.br), iniciando-se no dia 22/02/2019 às 09h00 horas e será conduzida pelo Pregoeiro Oficial com o auxílio da Equipe de Apoio, designados nos autos do processo em epígrafe. Informação/Edital: O Edital de Pregão Eletrônico nº 2/2019 completo encontra-se a disposição dos interessados no Departamento de Licitação do Paço Municipal - Rue Seis, nº 1030 - Centro - CEP: 85.525-000

- Mariópolis, Estado do Paraná, no horário de expediente, de Segunda a Sexta-Feira entre as 08h00 às 11h30 e das 13h00 às 17h00, E-mail: [francisco.bueno@mariopolis.pr.gov.br](mailto:francisco.bueno@mariopolis.pr.gov.br) ou pelos sites [www.mariopolis.pr.gov.br](http://www.mariopolis.pr.gov.br) e [www.licitacoes-e.com.br](http://www.licitacoes-e.com.br)

Mariópolis-PR, 7 de Fevereiro de 2019.  
 NEURI ROQUE ROSSETTI GEHLEN  
 Prefeito

### PREFEITURA MUNICIPAL DE MORRETES

#### AVISO DE LICITAÇÃO TOMADA DE PREÇOS Nº 001/2019

PROCEDIMENTO LICITATÓRIO Nº 010/2019

O Município de Morretes torna público que fará realizar, às 09h00min do dia 27 de fevereiro de 2019, na sua sede, situada na Praça Rocha Pombo, 10 em Morretes, Paraná, Brasil, TOMADA DE PREÇOS, do tipo menor PREÇO GLOBAL. Objeto: Contratação de empresa para execução de Reforma e Adequações da Rodoviária Intermunicipal de Morretes, em atendimento à Secretaria Municipal de Infraestrutura, conforme TERMO DE REFERÊNCIA. VALOR MÁXIMO ESTIMADO: R\$ 153.499,73 (Cento e cinquenta e três mil, quatrocentos e noventa e nove reais e setenta e três centavos). O Edital e sua pasta técnica deverão ser adquiridos através de download do site <http://www.morretes.pr.gov.br>. Informações adicionais, dúvidas e pedidos de esclarecimento deverão ser dirigidos à Comissão de Licitação através do e-mail [licitacoes@morretes.pr.gov.br](mailto:licitacoes@morretes.pr.gov.br).

Morretes, 7 de fevereiro de 2019.  
 MARCOS AURÉLIO DIAS  
 Presidente da Comissão Permanente de Licitação

### PREFEITURA MUNICIPAL DE NOVA LARANJEIRAS

#### AVISO DE LICITAÇÃO PREGÃO PRESENCIAL Nº 1/2019-PMNL

Licitação exclusiva para Microempresas e Empresas de Pequeno Porte, nos termos da Lei Complementar 147 de 07/08/2014. O Município de Nova Laranjeiras, Estado do Paraná, inscrito no CNPJ sob nº 95.587.648/0001-12, através de seu Pregoeiro, tendo em vista a disposto na Lei Federal nº 10.520/2002, Decreto Federal nº 3.555/2000, Lei Complementar nº 147/14 e Decretos Municipais nº 136/2006, 34/2007, torna público que realizará às 09:00 horas do dia 21 de Fevereiro de 2019, na sede da Prefeitura Municipal, situada à Rua Rio Grande do Sul, 2122 - Centro - Fone (42) 3637-1148, licitação na modalidade Pregão Presencial nº 01/2019-PMNL, cujo objeto é a aquisição de medicamentos para o incentivo de atenção básica aos povos indígenas, com recurso do Plano de Aplicação do Ministério da Saúde - IAB-PI/SESA/DSEI. O edital e seus anexos poderão ser retirados na sede da Prefeitura Municipal, no endereço supracitado, junto ao Departamento de Licitações ou através do e-mail: [licitacao@novalaranjeiras.pr.gov.br](mailto:licitacao@novalaranjeiras.pr.gov.br)

Nova Laranjeiras - Pr, 6 de Fevereiro de 2019.  
 VALDECR ALVES DE MEDEIROS  
 Pregoeiro

### PREFEITURA MUNICIPAL DE NOVA SANTA BÁRBARA

#### AVISO DE LICITAÇÃO PREGÃO PRESENCIAL Nº 1/2019 - SRP

Objeto: Registro de preços para eventual aquisição de materiais de limpeza, higiene pessoal, utilidades domésticas e outros.

Tipo: Menor preço, por item.  
 Recebimento dos Envelopes: Até às 08h30min do dia 21/02/2019.  
 Início do Pregão: Dia 21/02/2019, às 09h00min.

Pregão máximo: R\$ 412.253,23 (quatrocentos e doze mil, duzentos e cinquenta e três reais e vinte e três centavos).

Informações Complementares: poderão ser obtidas em horário de expediente na Prefeitura Municipal de Nova Santa Bárbara, sito à Rua Walfredo Bittencourt de Moraes nº 222, pelo fone: 43-3266-8100, por Email: [licitacao@nsb.pr.gov.br](mailto:licitacao@nsb.pr.gov.br) ou pelo site [www.nsb.pr.gov.br](http://www.nsb.pr.gov.br)

Nova Santa Bárbara, 6 de Fevereiro de 2019  
 MARCO ANTÔNIO DE ASSIS NUNES  
 Pregoeiro

#### AVISO DE LICITAÇÃO PREGÃO ELETRÔNICO Nº 2/2019 - SRP

Objeto: Registro de preços para eventual aquisição de pneus, câmaras de ar e protetores, para manutenção dos veículos da frota municipal.

Tipo: Menor preço, por item.  
 RECEBIMENTO DAS PROPOSTAS: das 08h00min do dia 11/02/2019 às 07h59min do dia 22/02/2019.

ABERTURA DAS PROPOSTAS: das 08h00min às 08h59min do dia 22/02/2019.  
 INÍCIO DA SESSÃO DE DISPUTA DE PREÇOS: às 09h00min do dia 22/02/2019.  
 LOCAL: [www.bl.org.br](http://www.bl.org.br) "Acesso identificado no link - licitações"

Pregão máximo: R\$ 353.417,90 (trezentos e cinquenta e três mil, quatrocentos e dezessete reais e noventa centavos).

Informações Complementares: poderão ser obtidas em horário de expediente na Prefeitura Municipal de Nova Santa Bárbara, sito à Rua Walfredo Bittencourt de Moraes nº 222, pelo fone: 43-3266-8100, por Email: [licitacao@nsb.pr.gov.br](mailto:licitacao@nsb.pr.gov.br) ou pelo site [www.nsb.pr.gov.br](http://www.nsb.pr.gov.br)

Nova Santa Bárbara, 6 de Fevereiro de 2019  
 MARCO ANTÔNIO DE ASSIS NUNES  
 Pregoeiro

### PREFEITURA MUNICIPAL DE NOVA SANTA ROSA

#### AVISO DE LICITAÇÃO PREGÃO PRESENCIAL Nº 10/2019

A PREFEITURA DO MUNICÍPIO DE NOVA SANTA ROSA, Estado do Paraná, Comunica aos interessados que fará realizar licitação na modalidade acima, visando à Aquisição de Equipamentos e Material Permanente visando atender as Propostas nºs 09157.410000/1170-02 e 09157.410000/1170-06 firmada com o Ministério da Saúde e o Município de Nova Santa Rosa-PR conforme descrito e especificado no Edital. Tipo de Licitação: Menor Preço por Item. Data de abertura dos Envelopes: 21/02/2019. Horário da sessão: 08:30 horas. Local: Sala de Reuniões da Prefeitura Municipal. O Edital estará disponível aos interessados, através do site [www.novasantarosa.pr.gov.br](http://www.novasantarosa.pr.gov.br); Licitações, consulta licitações ou poderá ser obtida junto ao Departamento de Compras desta Prefeitura, situada a Av. Tucunduva, 833 - Nova Santa Rosa - PR, no horário de expediente, de segunda a sexta-feira.

Nova Santa Rosa, 5 de Fevereiro de 2019  
 ROBERTO LUIZ JACOBY  
 Pregoeiro



As propostas encontram-se a disposição dos interessados no Departamento de Administração da Prefeitura Municipal de Nova Fátima (PR), para eventuais esclarecimentos e dúvidas. Nova Fátima (PR), 08 de Fevereiro de 2019.

Pregoeiro e Comissão de Apoio ao Pregão

nº  
X/  
/E  
e

## Nova Santa Bárbara - PR

### AVISO DE LICITAÇÃO PREGÃO ELETRÔNICO Nº 2/2019 - SRP

Objeto: Registro de preços para eventual aquisição de pneus, câmaras de ar e protetoras, para manutenção dos veículos da frota municipal. Tipo: Menor preço, por item. RECEBIMENTO DAS PROPOSTAS: das 08h00min do dia 11/02/2019 às 07h59min do dia 22/02/2019.

ABERTURA DAS PROPOSTAS: das 08h00min às 08h59min do dia 22/02/2019. INÍCIO DA SESSÃO DE DISPUTA DE PREÇOS: às 09h00min do dia 22/02/2019.

LOCAL: [www.bll.org.br](http://www.bll.org.br) Acesso Identificado no link - licitações

Preço máximo: R\$ 353.417,90 (trezentos e cinquenta e três mil, quatrocentos e dezesseis reais e noventa centavos).

Informações Complementares: poderão ser obtidas em horário de expediente na Prefeitura Municipal de Nova Santa Bárbara, sito à Rua Walfredo Bittencourt de Moraes nº 222, pelo fone: 43-3266-8100, por Email: [licitacao@nsb.pr.gov.br](mailto:licitacao@nsb.pr.gov.br) ou pelo site [www.nsb.pr.gov.br](http://www.nsb.pr.gov.br) Nova Santa Bárbara, 06/02/2019.

Marco Antônio de Assis Nunes - Pregoeiro - Portaria nº 080/2018

#### EXTRATO DO CONTRATO Nº 2/2019

REF.: Inexigibilidade de Licitação n.º 1/2019.

PARTES: Município de Nova Santa Bárbara, pessoa jurídica de direito público interna, inscrita no CNPJ sob o nº 95.561.080/0001-60, com sede administrativa na Rua Walfredo Bittencourt de Moraes, 222, e a empresa VIA SOM BRASIL LTDA, inscrita no CNPJ sob nº 04.473.887/0001-96, com sede na Rua Secóia, 96 - CEP: 87043636 - BAIRRO: Jardim Pinheiros, Maringá/PR.

OBJETO: Contratação de apresentações artísticas para o Carnaval 2019 (Banda MR Marca Registrada). VALOR: R\$ 50.000,00, (cinquenta mil reais).

PRAZO DE VIGÊNCIA: 60 (sessenta) dias, ou seja, até 08/04/2019.

SECRETARIA: Secretaria de Educação, Esporte e Cultura.

RECURSOS: Secretaria de Educação, Esporte e Cultura.

RESPONSÁVEL JURÍDICO: Gabriel Almeida de Jesus, OAB/PR nº 81.963.

DATA DE ASSINATURA CONTRATO: 08/02/2019.

#### EXTRATO DO CONTRATO Nº 3/2019

REF.: Inexigibilidade de Licitação n.º 1/2019.

PARTES: Município de Nova Santa Bárbara, pessoa jurídica de direito público interna, inscrita no CNPJ sob o nº 95.561.080/0001-60, com sede administrativa na Rua Walfredo Bittencourt de Moraes, 222, e a empresa RONEIA FORTE CORREA, inscrita no CNPJ sob nº 21.539.815/0001-13, com sede na Est do Capuava, 2333 Cond Quebec Ville - Casa 92 - CEP: 06715410 - Bairro: Paisagem Renoir, Colíia/SP.

OBJETO: Contratação de apresentações artísticas para o Carnaval 2019 (Grupo Negritude Júnior). VALOR: R\$ 30.000,00, (trinta mil reais).

PRAZO DE VIGÊNCIA: 60 (sessenta) dias, ou seja, até 03/04/2019.

SECRETARIA: Secretaria de Educação, Esporte e Cultura.

RECURSOS: Secretaria de Educação, Esporte e Cultura.

RESPONSÁVEL JURÍDICO: Gabriel Almeida de Jesus, OAB/PR nº 81.963.

DATA DE ASSINATURA CONTRATO: 08/02/2019.

#### EXTRATO DO CONTRATO Nº 4/2019

REF.: Dispensa de Licitação n.º 18/2018.

PARTES: Município de Nova Santa Bárbara, pessoa jurídica de direito público interna, inscrita no CNPJ sob o nº 95.561.080/0001-60, com sede administrativa na Rua Walfredo Bittencourt de Moraes, 222, e a empresa PRISMA GEO - TECNOLOGIAS LTDA, inscrita no CNPJ sob nº 23.065.616/0001-46, com sede na Rua Papa João XXIII, 1528 - CEP: 86240000 - Bairro: Centro, São Sebastião da Amoreira/PR. OBJETO: Contratação de serviços de topografia.

VALOR: R\$ 7.880,00, (sete mil, oitocentos e oitenta reais).

PRAZO DE VIGÊNCIA: 60 (sessenta) dias, ou seja, até 08/04/2019.

SECRETARIA: Secretaria de Obras, do Trabalho e Geração de Empregos.

RECURSOS: Secretaria de Obras, do Trabalho e Geração de Empregos.

RESPONSÁVEL JURÍDICO: Gabriel Almeida de Jesus, OAB/PR nº 81.963.

DATA DE ASSINATURA CONTRATO: 08/02/2019.



PREFEITURA MUNICIPAL

**NOVA SANTA BÁRBARA**

ESTADO DO PARANÁ

**EDITAL DE PREGÃO ELETRÔNICO Nº 2/2019 - SRP.**

Processo Administrativo n.º 6/2019

Objeto: Registro de preços para eventual aquisição de pneus, câmaras de ar e protetores, para manutenção dos veículos da frota municipal.

**RECIBO DE RETIRADA DE EDITAL**

A Empresa (Razão social, CNPJ e endereço completo), retirou este Edital de Licitação e deseja ser informada de qualquer alteração pelo e-mail modelopneus@modelopneus.com.br ou pelo tel/ fax: (54) 3455 6500.

Bento Gonçalves, aos 20 / 06 / 2019.

Tuone Cuntoni  
 .....  
 MODELO PNEUS LTDA.  
 CNPJ 94.510.682/0001-26

**Carimbo Padronizado da Empresa**

┌ 94.510.682/0001-26 ┐  
 MODELO PNEUS LTDA  
 Rua Mal. H.A.C Branco, 56  
 CEP 95700-900  
 └ BENTO GONÇALVES- RS ┘



**PREFEITURA MUNICIPAL DE NOVA SANTA BÁRBARA  
NOVA SANTA BÁRBARA-PR**

**PROPOSTAS DO PROCESSO**

**PREGÃO ELETRÔNICO Nº 002/2019**  
Processo Administrativo Nº 6/2018  
Tipo: REGISTRO DE PREÇO  
PREGOEIRO: MARCO ANTONIO DE ASSIS NUNES  
Data de Publicação: 07/02/2019 08:54:29

**LOTE 1**

**Item: 1**                      Quant.: 12                      Unidade: Unidade                      Val. Ref.: 110,45  
Descrição: Câmara de ar 1000x20

<b>Autor</b>	<b>Marca/Modelo</b>	<b>Valor</b>
PARTICIPANTE 065	Dobermann / TR78A	110,45
PARTICIPANTE 082	QBOM / TC131	150,00
PARTICIPANTE 097	QBOM	110,00
PARTICIPANTE 020	MAGGION / 1000-20 <b>Inf. detal.:</b> Validade da proposta é de 60 (sessenta) dias, a partir da data de abertura do pregão.	84,00
PARTICIPANTE 059	Magnum / V3045	110,00

**LOTE 2**

**Item: 1**                      Quant.: 16                      Unidade: Unidade                      Val. Ref.: 185,27  
Descrição: Câmara de ar 14.00 R24

<b>Autor</b>	<b>Marca/Modelo</b>	<b>Valor</b>
PARTICIPANTE 057	Dobermann / TR218A	185,27
PARTICIPANTE 059	Magnum / TR218	185,00
PARTICIPANTE 084	MAGGION / 1300/1400-24 <b>Inf. detal.:</b> Validade da proposta é de 60 (sessenta) dias, a partir da data de abertura do pregão.	182,00
PARTICIPANTE 047	QBOM / KM24 TR220	268,00
PARTICIPANTE 081	QBOM	185,00

**LOTE 3**

**Item: 1**                      Quant.: 6                      Unidade: Unidade                      Val. Ref.: 151,36  
Descrição: Câmara de ar 14/17,5 (Dianteiro)

<b>Autor</b>	<b>Marca/Modelo</b>	<b>Valor</b>
PARTICIPANTE 063	TORTUGA / AG 1916 TR15	151,00
PARTICIPANTE 061	QBOM	151,00

**LOTE 4**

**Item: 1**                      Quant.: 16                      Unidade: Unidade                      Val. Ref.: 296,45

**PREFEITURA MUNICIPAL DE NOVA SANTA BÁRBARA  
NOVA SANTA BÁRBARA-PR**

Descrição: Câmara de ar 17.5/25

<b>Autor</b>	<b>Marca/Modelo</b>	<b>Valor</b>
PARTICIPANTE 002	Dobermann / TRJ1175	296,45
PARTICIPANTE 017	QBOM	296,00
PARTICIPANTE 063	QBOM / TR220	296,00
PARTICIPANTE 021	BRT / CAMARA DE AR 17.5/25	296,45
PARTICIPANTE 084	QBOM / 17.5-25 <b>Inf. detal.:</b> Validade da proposta é de 60 (sessenta) dias, a partir da data de abertura do pregão.	213,00
PARTICIPANTE 031	Magnum / TRJ1175	290,00

**LOTE 5**

**Item: 1**      **Quant.: 4**      **Unidade: Unidade**      **Val. Ref.: 195,27**

Descrição: Câmara de ar 19.5L/24 (traseiro)

<b>Autor</b>	<b>Marca/Modelo</b>	<b>Valor</b>
PARTICIPANTE 065	Dobermann / TR218A	195,27
PARTICIPANTE 031	Flexen / TR218	195,00
PARTICIPANTE 001	MAGGION / 14.9/19.5-24 <b>Inf. detal.:</b> Validade da proposta é de 60 (sessenta) dias, a partir da data de abertura do pregão.	169,00
PARTICIPANTE 061	QBOM	195,00
PARTICIPANTE 063	TORTUGA / AG3026	476,00

**LOTE 6**

**Item: 1**      **Quant.: 10**      **Unidade: Unidade**      **Val. Ref.: 54,37**

Descrição: Câmara de ar 750x16

<b>Autor</b>	<b>Marca/Modelo</b>	<b>Valor</b>
PARTICIPANTE 041	Dobermann / TR15	54,37
PARTICIPANTE 017	QBOM	54,00
PARTICIPANTE 021	BRT / CAMARA DE AR 750X16	54,37
PARTICIPANTE 082	QBOM / TR460	69,00
PARTICIPANTE 084	MAGGION / K16 <b>Inf. detal.:</b> Validade da proposta é de 60 (sessenta) dias, a partir da data de abertura do pregão.	43,00

**LOTE 7**

**Item: 1**      **Quant.: 30**      **Unidade: Unidade**      **Val. Ref.: 82,28**

Descrição: Câmara de ar 900 X20



**PREFEITURA MUNICIPAL DE NOVA SANTA BÁRBARA  
NOVA SANTA BÁRBARA-PR**

<b>Autor</b>	<b>Marca/Modelo</b>	<b>Valor</b>
PARTICIPANTE 037	Maggion / SC115	82,28
PARTICIPANTE 064	MAGGION / 900-20 <i>Inf. detal.:</i> Validade da proposta é de 60 (sessenta) dias, a partir da data de abertura do pregão.	80,00
PARTICIPANTE 082	QBOM / TC131	127,00
PARTICIPANTE 057	MAGNUM / CAMARA DE AR 900X20	82,28
PARTICIPANTE 061	QBOM	82,00
PARTICIPANTE 031	Magnum / V3045	82,00

**LOTE 8**

<b>Item: 1</b>	Quant.: 20	Unidade: Unidade	Val. Ref.: 33,23
Descrição: Câmara de ar Aro 13			

<b>Autor</b>	<b>Marca/Modelo</b>	<b>Valor</b>
PARTICIPANTE 097	QBOM	33,00
PARTICIPANTE 092	MAGNUM / CAMARA DE AR ARO 13	33,23
PARTICIPANTE 082	QBOM / GR13	50,00
PARTICIPANTE 084	RS / 13-14 <i>Inf. detal.:</i> Validade da proposta é de 60 (sessenta) dias, a partir da data de abertura do pregão.	26,00

**LOTE 9**

<b>Item: 1</b>	Quant.: 6	Unidade: Unidade	Val. Ref.: 101,78
Descrição: Câmara de ar aro 18 (motocicleta)			

<b>Autor</b>	<b>Marca/Modelo</b>	<b>Valor</b>
PARTICIPANTE 020	MAGGION / MG28 <i>Inf. detal.:</i> Validade da proposta é de 60 (sessenta) dias, a partir da data de abertura do pregão.	100,00
PARTICIPANTE 021	MAGNUM / CAMARA DE AR ARO 18 (MOTOCICLETA)	101,78
PARTICIPANTE 097	MAGGION	101,00

**LOTE 10**

<b>Item: 1</b>	Quant.: 4	Unidade: Unidade	Val. Ref.: 39,70
Descrição: Câmara de ar aro 21 (motocicleta)			

<b>Autor</b>	<b>Marca/Modelo</b>	<b>Valor</b>
PARTICIPANTE 097	MAGGION	39,00
PARTICIPANTE 001	MAGGION / MG21 <i>Inf. detal.:</i> Validade da proposta é de 60 (sessenta) dias, a partir da data de abertura do pregão.	39,00

**LOTE 11**

<b>Item: 1</b>	Quant.: 12	Unidade: Unidade	Val. Ref.: 1.491,63
Descrição: Pneu 275/80 R 22,5 Borrachudo			



**PREFEITURA MUNICIPAL DE NOVA SANTA BÁRBARA  
NOVA SANTA BÁRBARA-PR**

<b>Autor</b>	<b>Marca/Modelo</b>	<b>Valor</b>
PARTICIPANTE 037	Goodyear / Kelly KS481	1.491,63
PARTICIPANTE 001	DAYTON / DAYTON D660D <b>Inf. detal.:</b> Validade da proposta é de 60 (sessenta) dias, a partir da data de abertura do pregão.	1.235,00
PARTICIPANTE 017	DAYTON D660	1.491,00
PARTICIPANTE 047	BRIDGESTONE / L320Z 149/146K 16 LONAS	1.491,00
PARTICIPANTE 059	Goodyear / Kelly KS481	1.490,00

**LOTE 12**

<b>Item: 1</b>	<b>Quant.: 6</b>	<b>Unidade: Unidade</b>	<b>Val. Ref.: 1.545,95</b>
----------------	------------------	-------------------------	----------------------------

Descrição: Pneu 275/80 R 22,5 Liso

<b>Autor</b>	<b>Marca/Modelo</b>	<b>Valor</b>
PARTICIPANTE 037	Goodyear / Steelmark AGS	1.545,95
PARTICIPANTE 031	Goodyear / Kelly KS481	1.540,00
PARTICIPANTE 063	KELLY (PRODUZIDO PELA GOODYEAR) / KS461 149/146L	1.545,00
PARTICIPANTE 081	DAYTON D300	1.545,00
PARTICIPANTE 057	MAGNUM / PNEU 275/80 R22.5 LISO	1.545,95
PARTICIPANTE 020	DAYTON / DAYTON D300 <b>Inf. detal.:</b> Validade da proposta é de 60 (sessenta) dias, a partir da data de abertura do pregão.	1.227,00

**LOTE 13**

<b>Item: 1</b>	<b>Quant.: 12</b>	<b>Unidade: Unidade</b>	<b>Val. Ref.: 1.160,67</b>
----------------	-------------------	-------------------------	----------------------------

Descrição: Pneu 1000 X 20 (borrachudo)

<b>Autor</b>	<b>Marca/Modelo</b>	<b>Valor</b>
PARTICIPANTE 097	Goodyear / Conquistador	1.160,67
PARTICIPANTE 020	GOODYEAR / CONQUISTADOR <b>Inf. detal.:</b> Validade da proposta é de 60 (sessenta) dias, a partir da data de abertura do pregão.	1.183,00
PARTICIPANTE 026	PIRELLI RT59	1.160,00
PARTICIPANTE 047	TITAN / CONQUISTADOR 16 LONAS TT	1.550,00

**LOTE 14**

<b>Item: 1</b>	<b>Quant.: 6</b>	<b>Unidade: Unidade</b>	<b>Val. Ref.: 1.054,95</b>
----------------	------------------	-------------------------	----------------------------

Descrição: Pneu 1000 X 20 (Liso) 16 LONAS

<b>Autor</b>	<b>Marca/Modelo</b>	<b>Valor</b>
PARTICIPANTE 063	TITAN / PAPALEGUAS G8 16 LONAS TT	1.425,00
PARTICIPANTE 061	PIRELLI CT 52	1.054,00
PARTICIPANTE 084	MAGGION / LUNGAVIA <b>Inf. detal.:</b> Validade da proposta é de 60 (sessenta) dias, a partir da data de abertura do pregão.	822,00
PARTICIPANTE 031	Maggion / Lungavia	1.050,00



**PREFEITURA MUNICIPAL DE NOVA SANTA BÁRBARA  
NOVA SANTA BÁRBARA-PR**

**Item: 1**      Quant.: 12      Unidade: **LOTE 15**      Val. Ref.: 1.291,20

Descrição: Pneu 1000x20 radial (liso) 16 lonas

<b>Autor</b>	<b>Marca/Modelo</b>	<b>Valor</b>
PARTICIPANTE 041	Goodyear / Steelmark AGS 16 Lonas	1.291,20
PARTICIPANTE 015	Goodyear / Steelmark AGS	1.290,00
PARTICIPANTE 084	FIRESTONE / FS557 <i>Inf. detal.: Validade da proposta é de 60 (sessenta) dias, a partir da data de abertura do pregão.</i>	1.276,00
PARTICIPANTE 017	FIRESTONE FS557	1.291,00
PARTICIPANTE 063	FIRESTONE / T819 16 LONAS	1.291,00

**LOTE 16**

**Item: 1**      Quant.: 14      Unidade: Unidade      Val. Ref.: 2.118,80

Descrição: Pneu 14.00/24 16 lonas

<b>Autor</b>	<b>Marca/Modelo</b>	<b>Valor</b>
PARTICIPANTE 041	Sunny / G2-L2 16 Lonas	2.118,80
PARTICIPANTE 047	TITAN / ROAD GRADER 16 LONAS TT	3.060,00
PARTICIPANTE 001	MAGGION / LAVORATORE 16L <i>Inf. detal.: Validade da proposta é de 60 (sessenta) dias, a partir da data de abertura do pregão.</i>	2.040,00
PARTICIPANTE 031	Maggion / Lavoratore G2L2	2.118,00

**LOTE 17**

**Item: 1**      Quant.: 4      Unidade: Unidade      Val. Ref.: 2.017,10

Descrição: Pneu 14.9/26 Dianteiro Agrícola 12 lonas

<b>Autor</b>	<b>Marca/Modelo</b>	<b>Valor</b>
PARTICIPANTE 073	ATF / R4 12 Lonas	2.017,10
PARTICIPANTE 064	GOODYEAR / DYNA TORQUE II 12L <i>Inf. detal.: Validade da proposta é de 60 (sessenta) dias, a partir da data de abertura do pregão.</i>	1.701,00
PARTICIPANTE 097	FIRESTONE SAT 23	2.017,00
PARTICIPANTE 057	MALHOTRA / PNEU 14.9/26 DIANTEIRO AGRICOLA 12 LONAS	2.017,10
PARTICIPANTE 047	TITAN / DYNA TORQUE II 12 LONAS R1 TT	2.017,00

**LOTE 18**

**Item: 1**      Quant.: 4      Unidade: Unidade      Val. Ref.: 2.130,24

Descrição: PNEU 14.9/28 TRASEIRO AGRICOLA 12 lonas

**PREFEITURA MUNICIPAL DE NOVA SANTA BÁRBARA  
NOVA SANTA BÁRBARA-PR**

<b>Autor</b>	<b>Marca/Modelo</b>	<b>Valor</b>
PARTICIPANTE 037	ATF / R4 12 Lonas	2.130,24
PARTICIPANTE 047	FIRESTONE / OBSERVAÇÃO: 10 LONAS SAT 23G R1	2.130,00
PARTICIPANTE 081	FIRESTONE SAT 23	2.130,00
PARTICIPANTE 001	FIRESTONE / SUPER TRAC 23° 10L Inf. detal.: Validade da proposta é de 60 (sessenta) dias, a partir da data de abertura do pregão.	1.797,00
PARTICIPANTE 059	Maggion / R1 (10 LONAS)	2.130,00

**LOTE 19**

<b>Item: 1</b>	<b>Quant.: 4</b>	<b>Unidade: Unidade</b>	<b>Val. Ref.: 2.070,00</b>
----------------	------------------	-------------------------	----------------------------

Descrição: Pneu 14/17,5 (Dianteiro) 14 lonas

<b>Autor</b>	<b>Marca/Modelo</b>	<b>Valor</b>
PARTICIPANTE 002	ATF / R4 14 Lonas	2.070,00
PARTICIPANTE 064	GOODYEAR / IT323 14L Inf. detal.: Validade da proposta é de 60 (sessenta) dias, a partir da data de abertura do pregão.	1.535,00
PARTICIPANTE 047	TITAN / IT323 14 LONAS TL SKD	2.070,00
PARTICIPANTE 057	MALHOTRA / PNEU 14/17,5 DIANTEIRO 14 LONAS	2.070,00

**LOTE 20**

<b>Item: 1</b>	<b>Quant.: 10</b>	<b>Unidade: Unidade</b>	<b>Val. Ref.: 2.832,25</b>
----------------	-------------------	-------------------------	----------------------------

Descrição: Pneu 17.5/25, E-3/L-3

<b>Autor</b>	<b>Marca/Modelo</b>	<b>Valor</b>
PARTICIPANTE 041	Forerunner / E3-L3	2.832,25
PARTICIPANTE 026	FIRESTONE SRG L3 12 LONAS	2.832,00
PARTICIPANTE 082	FIRESTONE / SRG L3 12 LONAS	3.735,00
PARTICIPANTE 059	Goodyear / HRL	10.000,00

**LOTE 21**

<b>Item: 1</b>	<b>Quant.: 8</b>	<b>Unidade: Unidade</b>	<b>Val. Ref.: 433,88</b>
----------------	------------------	-------------------------	--------------------------

Descrição: Pneu 175/70 R 14

<b>Autor</b>	<b>Marca/Modelo</b>	<b>Valor</b>
PARTICIPANTE 037	Goodyear / Kelly Edge Touring	433,88
PARTICIPANTE 031	Goodyear / Assurance	430,00
PARTICIPANTE 097	FIRESTONE F700	433,00
PARTICIPANTE 047	FIRESTONE / F700 88T S/C	433,00
PARTICIPANTE 057	TORNEL / PNEU 175/70 R14	433,88
PARTICIPANTE 084	FUZION / FUZION Inf. detal.: Validade da proposta é de 60 (sessenta) dias, a partir da data de abertura do pregão.	237,00

**LOTE 22**

<b>Item: 1</b>	<b>Quant.: 60</b>	<b>Unidade: Unidade</b>	<b>Val. Ref.: 180,72</b>
----------------	-------------------	-------------------------	--------------------------

**PREFEITURA MUNICIPAL DE NOVA SANTA BÁRBARA  
NOVA SANTA BÁRBARA-PR**

Descrição: Pneu 175/70 R13

<b>Autor</b>	<b>Marca/Modelo</b>	<b>Valor</b>
PARTICIPANTE 065	Goodyear / Kelly Edge Touring	180,72
PARTICIPANTE 084	FUZION / FUZION <b>Inf. detal.:</b> Validade da proposta é de 60 (sessenta) dias, a partir da data de abertura do pregão.	169,00
PARTICIPANTE 082	FIRESTONE / F700 82T S/C	215,00
PARTICIPANTE 081	FIRESTONE F700	180,00
PARTICIPANTE 031	Goodyear / Assurance	300,00

**LOTE 23**

**Item: 1**      Quant.: 2      Unidade: Unidade      Val. Ref.: 2.713,11

Descrição: Pneu 18.4-30 Traseiro 12 lonas

<b>Autor</b>	<b>Marca/Modelo</b>	<b>Valor</b>
PARTICIPANTE 097	Speedway / R1 12 Lonas	2.713,11
PARTICIPANTE 059	Maggion / R1	2.713,00
PARTICIPANTE 081	FIRESTONE SAT II	2.713,00
PARTICIPANTE 082	FIRESTONE / SAT 23G R1 12 LONAS	2.713,00
PARTICIPANTE 084	FIRESTONE / SUPER TRACT 23° 12L <b>Inf. detal.:</b> Validade da proposta é de 60 (sessenta) dias, a partir da data de abertura do pregão.	2.369,00

**LOTE 24**

**Item: 1**      Quant.: 16      Unidade: Unidade      Val. Ref.: 297,37

Descrição: Pneu 185 R 14

<b>Autor</b>	<b>Marca/Modelo</b>	<b>Valor</b>
PARTICIPANTE 041	Goodyear / G32 Cargo	297,37
PARTICIPANTE 001	FIRESTONE / CV5000 <b>Inf. detal.:</b> Validade da proposta é de 60 (sessenta) dias, a partir da data de abertura do pregão.	261,00
PARTICIPANTE 063	FIRESTONE / CV5000 102/100R 08 LONAS	297,00
PARTICIPANTE 057	GT-RADIAL / PNEU 185 R14	297,37
PARTICIPANTE 061	FIRESTONE CV 5000	297,00
PARTICIPANTE 031	Goodyear / G32	500,00

**LOTE 25**

**Item: 1**      Quant.: 8      Unidade: Unidade      Val. Ref.: 242,00

Descrição: Pneu 185/60 R 14