



PAULO LUZZI EVENTOS LTDA.

CNPJ.: 24.239.146/0001-52

FONE: (43) 3423-4040 - **CELULAR E WHATSWAPP:** (43) 9 9974-6153 / (43) 9 9928-4278 (TIM)
END.: RUA OSÓRIO RIBAS DE PAULA, 94 - CENTRO - EDIFÍCIO CIAL. MILLENIUM - 1º ANDAR - SALA 101
CEP: 86.800-140 - **APUCARANA / PARANÁ**

E-MAIL: luzzishows@uol.com.br / luzzishows03@hotmail.com / luzzishows02@hotmail.com
SITE: www.pauloluzzi.com.br - **FACEBOOK:** Paulo Luzzi / Paulo Luzzi II / Paulo Luzzi Eventos

Apucarana / Paraná, 27 de Abril de 2020.

**À Prefeitura Municipal de Nova Santa Barbara
A/C. Sra. Eliane**

Ref.: Orçamento / Proposta
Evento: Barreira Sanitária
Período: 60 dias
Local: não informado
Cidade: Nova Santa Barbara / Paraná
Montagem prevista: a combinar

MATERIAL SOLICITADO:- 60 DIAS

| <u>DESCRIÇÃO</u> | <u>QUANT.</u> | <u>VALOR UNITÁRIO</u> | <u>VALOR TOTAL</u> |
|-----------------------------------------------------------------------------------------------------------------------------------------------------------------------------------------------------------------------------------------------------------------------------------------------------------------------------------------------------------------------------------------------------------------|---------------|-----------------------------------------|--------------------|
| * COBERTURA - sendo 02 tendas tipo pirâmide nos tamanhos de 05x05 metros - pé direito 3 metros * FECHAMENTO - Estrutura lateral- fechamento em Alumínio anodizado fosco padrão Octanorm, com chapas de TS com 0.3mm e vidros transparentes de 0.4mm - sendo nos tamanhos de 04x04 metros = 32 mts , com 03 portas e 02 paredes de vidro * Piso em madeira - Com forração/manta emborrachada | 02 Unidade | R\$ 3.500,00 Cada Para 30 dias | R\$ 7.000,00 |

Valor total dos itens para 30 dias R\$ 7.000,00

Valor total para (60 dias)...2 x ..R\$ 14.000,00

Desconto especialR\$ 500,00

Valor total dos itens para 60 dias R\$ 13.500,00

(Treze Mil, quinhentos Mil Reais)

OBS.: VALORES ACIMA VÁLIDOS PARA FECHAMENTO DE PACOTE *



PAULO LUZZI EVENTOS LTDA.

CNPJ.: 24.239.146/0001-52

FONE: (43) 3423-4040 - CELULAR E WHATSWAPP: (43) 9 9974-6153 / (43) 9 9928-4278 (TIM)
END.: RUA OSÓRIO RIBAS DE PAULA, 94 - CENTRO - EDIFÍCIO CIAL. MILLENIUM - 1º ANDAR - SALA 101
CEP: 86.800-140 - APUCARANA / PARANÁ

E-MAIL: luzzishows@uol.com.br / luzzishows03@hotmail.com / luzzishows02@hotmail.com

SITE: www.pauloluzzi.com.br - FACEBOOK: Paulo Luzzi / Paulo Luzzi II / Paulo Luzzi Eventos

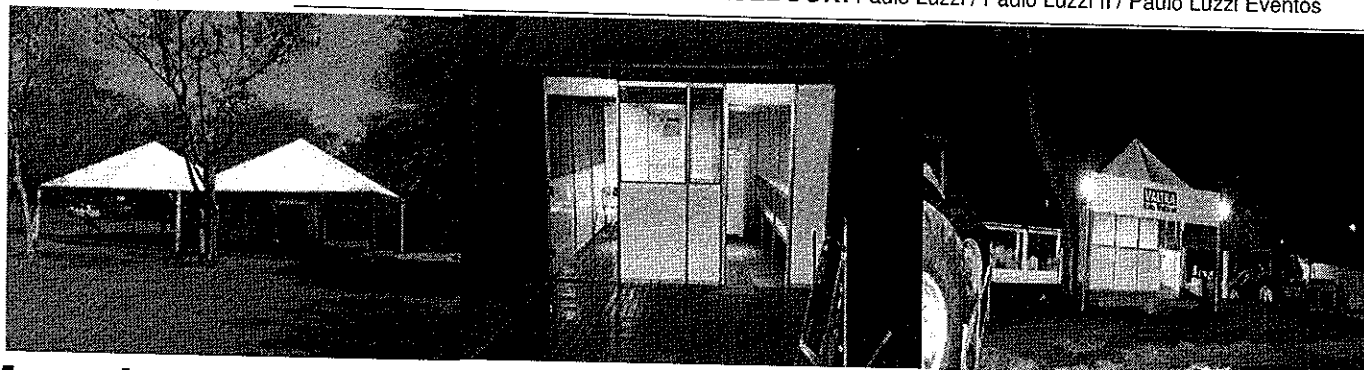

Mapa de montagem:

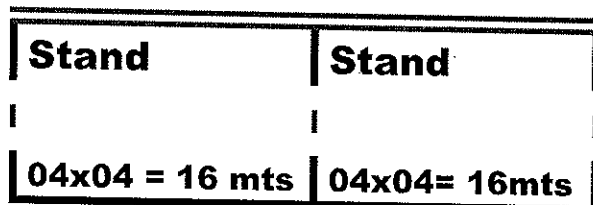

Legenda:

Linha continua dupla vermelha: metade da parede em TS e metade da parede de vidro

Linha continua preta: parede toda em TS

Linha pontilhada : portas

Cobertura dos stands em tenda no tamanho de 05x05 metros

- TENDAS - TIPO PIRÂMIDE:

- Cobertura piramidal em lona na cor branca;
- Estrutura em ferro pintado na cor branca;
- Altura de 3m na extremidade e de 6m em sua ponta central para as pirâmides de 10x10 metros;
- Altura de 2,5m na extremidade e 4m em sua ponta central para as pirâmides de 05x05 e 04x04 metros;
- Altura de 2,5m na extremidade e 3,5m em sua ponta central para as pirâmides de 03x03 metros;
- Calhas em toda sua extensão lateral;
- Opcional Fechamento lateral e fundo em lona na cor branca;
- Montagem individual ou acoplada.

Disponibilizamos também de:

- Shows Artísticos Regionais e Nacionais;
- Shows de Bandas;
- Tendas Tipo Pirâmides nos Tamanhos: 03x03, 04x04, 05x05, 06x06 e 10x10 Metros;
- Fechamentos em Lona e em Lata;
- Grade de Isolamento / Gradil (Com 01 Metro de Altura);
- Palcos Tablados (Com 01 Metro de Altura, com ou sem cobertura);
- Palcos Profissionais (Com 02 Metros de Altura, com ou sem cobertura);
- Passarela;
- Gerador;
- Sanitários Químicos;
- Arquibancadas e Camarotes;
- Companhia de Rodeio;

★ Um Show de Talento para o seu Evento! ★



PAULO LUZZI EVENTOS LTDA.

CNPJ.: 24.239.146/0001-52

FONE: (43) 3423-4040 - **CELULAR E WHATSWAPP:** (43) 9 9974-6153 / (43) 9 9928-4278 (TIM)
END.: RUA OSÓRIO RIBAS DE PAULA, 94 - CENTRO - EDIFÍCIO CIAL. MILLENIUM - 1º ANDAR - SALA 101
CEP: 86.800-140 - **APUCARANA / PARANÁ**

E-MAIL: luzzishows@uol.com.br / luzzishows03@hotmail.com / luzzishows02@hotmail.com

SITE: www.pauloluzzi.com.br - **FACEBOOK:** Paulo Luzzi / Paulo Luzzi II / Paulo Luzzi Eventos

- Lona de Circo;
- Shows Pirotécnicos e Seguranças;
- Som e Luz (Telão e Filmagem) Profissional;
- Stand Interno e Externo de Ts ou em Lona;
- Bilheterias e Catracas.

CONDIÇÃO DE PAGAMENTO: ATRAVES DE DEPOSITO, 50% na montagem, 50% para 30 dias

VALIDADE DA PROPOSTA: 01 (Um) DIA.

Colocamo-nos à disposição para quaisquer outros esclarecimentos que se fizerem necessário.

E por gentileza, não deixe de nos consultar antes de fechar o seu evento.

PAULO LUZZI
EVENTOS

Fabiana Tolentino

Departamento de Vendas de Estruturas e Administrativo



Município de Nova Santa Bárbara - PR

CNPJ: 9556108000160 IE:
Endereço: Rua Walfredo Bittencourt de Moraes, 222 - Centro CEP: 86250000 Cidade: Nova Santa Bárbara
Fone: (43) 3266-8100 Fax: Mesmo

NOTA DE EMPENHO

Número **978/2020** Tipo Ordinário Emitido em 29/04/2020 Requisição Nº 312 Req. Compra Nº 10773

Licitação Tipo Processo dispensa Número 4/2020 de 28/04/2020

Contrato/Aditivo Sequência Contrato Aditivo Início da vigência Fim da vigência Fim da vig. atualizada Início da execução Fim da execução Fim da exe. atualizada
2163 12/2020 - SIM-AM: 122020 29/04/2020 27/06/2020 29/04/2020 27/06/2020

Credor Fornecedor PAULO LUZZI EVENTOS LTDA Matrícula 39578-1 CPF/CNPJ 24.239.146/0001-52
Endereço R OSORIO RIBAS DE PAULA, 94 - ANDAR 1 SALA 101 Bairro centro
Cidade/UF Apucarana/PR CEP 86800-140 Fone Tipo de conta bancária Banco Agência Conta
Conta Corrente 001 355-7 80684-6

Classificação da despesa 08 Secretaria Municipal de Saúde Saldo anterior R\$ 18.593,73
08.002 Fundo Municipal de Saúde PAB/SUS Valor empenhado R\$ 13.500,00
10.301.0350.2028 Bloco de Atenção Básica - PAB Variável
3.3.90.39.99.99 DE MAIS SERVIÇOS DE TERCEIROS, PESSOA JURÍDICA Saldo atual R\$ 5.093,73
2920 00494 Bloco de Custeio das Ações e Serviços Públicos de Saúde De Exercícios Anteriores

Outras informações

Histórico

| Código | Nome | Marca | UM | Quantidade | Valor | Valor total |
|--------|-------------------------------------------------------------------------------------------------------------------------------------------------------------------------------------------------------------------------------------------------------------------------------------------------------------------------------------------------------------------------------------------------------------------------------------------------|-------|----|------------|-----------|-------------|
| 8781 | Locação de tendas tipo pirâmide, com fechamento e piso COBERTURA sendo 02 tendas, tipo pirâmide nos tamanhos de 05x05 metros - pé direito 3 metros * FECHAMENTO - Estrutura lateral- fechamento em Alumínio anodizado fosco padrão Octanorm, com chapas de TS com 0.3mm e vidros transparentes de 0.4mm - sendo nos tamanhos de 04x04 metros = 32 mts , com 03 portas e 02 paredes de vidro * Piso em madeira - Com forração/manta emborrachada | | UN | 1,0000 | 13.500,00 | 13.500,00 |

| Certidão | Número | Validade |
|----------------------------------------------------|------------------------|------------|
| Certidão de Regularidade Fiscal Unificada RFB/PGFN | DC1F.2979.DE8D.006D | 06/09/2020 |
| Certificado de Regularidade do FGTS - CRF | 2020032204290484652281 | 19/07/2020 |

Forma de pagamento: Após a assinatura em até 10 dias
Local de entrega: RUA ANTONIO JOAQUIM RODRIGUES Nº 563 - FUNDO M. DE SAUDE

Elaine Cristina Iudtk
Emissor

LAURITA DE SOUZA CAMPOS ALMEIDA
Contador - CRC: 046096

MICHELE SOARES DE JESUS
SECRETÁRIA MUNICIPAL DE SAÚDE