



PAULO LUZZI EVENTOS LTDA.

CNPJ.: 24.239.146/0001-52

FONE: (43) 3423-4040 - **CELULAR E WHATSWAPP:** (43) 9 9974-6153 / (43) 9 9928-4278 (TIM)
END.: RUA OSÓRIO RIBAS DE PAULA, 94 - CENTRO - EDIFÍCIO CIAL. MILLENIUM - 1º ANDAR - SALA 101
CEP: 86.800-140 - **APUCARANA / PARANÁ**

E-MAIL: luzzishows@uol.com.br / luzzishows03@hotmail.com / luzzishows02@hotmail.com

SITE: www.pauloluzzi.com.br - **FACEBOOK:** Paulo Luzzi / Paulo Luzzi II / Paulo Luzzi Eventos

Apucarana / Paraná, 24 de Julho de 2020.

À Prefeitura Municipal de Nova Santa Barbara A/C. Sra. Eliane

Ref.: Orçamento / Proposta
Evento: Barreira Sanitária
Período: 27/07 á 27/08/2020 - 30 dias
Local: Posto de Saúde
Rua Antonio Joaquim Rodrigues
Cidade: Nova Santa Barbara / Paraná
Montagem prevista: material já esta montado
Desmontagem: 01 de Setembro de 2020 (Segunda-feira)

MATERIAL SOLICITADO: 30 DIAS

<u>DESCRIÇÃO</u>	<u>QUANT.</u>	<u>VALOR UNITÁRIO</u>	<u>VALOR TOTAL</u>
* COBERTURA – sendo 02 tendas tipo pirâmide nos tamanhos de 05x05 metros – pé direito 3 metros	02 Unidade	R\$ 3.500,00 Cada Para 30 dias	R\$ 7.000,00
* FECHAMENTO - Estrutura lateral- fechamento em Alumínio anodizado fosco padrão Octanorm, com chapas de TS com 0.3mm e vidros transparentes de 0.4mm – sendo nos tamanhos de 04x04 metros = 32 mts , com 03 portas e 02 paredes de vidro			
* Piso em madeira - Com forração/manta emborrachada			

Valor total dos itens para 30 dias R\$ 7.000,00

Desconto Especial.....R\$ 500,00

Valor total dos itens para 30 dias R\$ 6.500,00

(Seis Mil, Quinhentos Reais)

OBS.: VALORES ACIMA VÁLIDOS PARA FECHAMENTO DE PACOTE *

★ Um Show de Talento para o seu Evento! ★



PAULO LUZZI EVENTOS LTDA.

CNPJ.: 24.239.146/0001-52

FONE: (43) 3423-4040 - **CELULAR E WHATSWAPP:** (43) 9 9974-6153 / (43) 9 9928-4278 (TIM)
END.: RUA OSÓRIO RIBAS DE PAULA, 94 - CENTRO - EDIFÍCIO CIAL. MILLENIUM - 1º ANDAR - SALA 101
CEP: 86.800-140 - **APUCARANA / PARANÁ**

E-MAIL: luzzishows@uol.com.br / luzzishows03@hotmail.com / luzzishows02@hotmail.com

SITE: www.pauloluzzi.com.br - **FACEBOOK:** Paulo Luzzi / Paulo Luzzi II / Paulo Luzzi Eventos

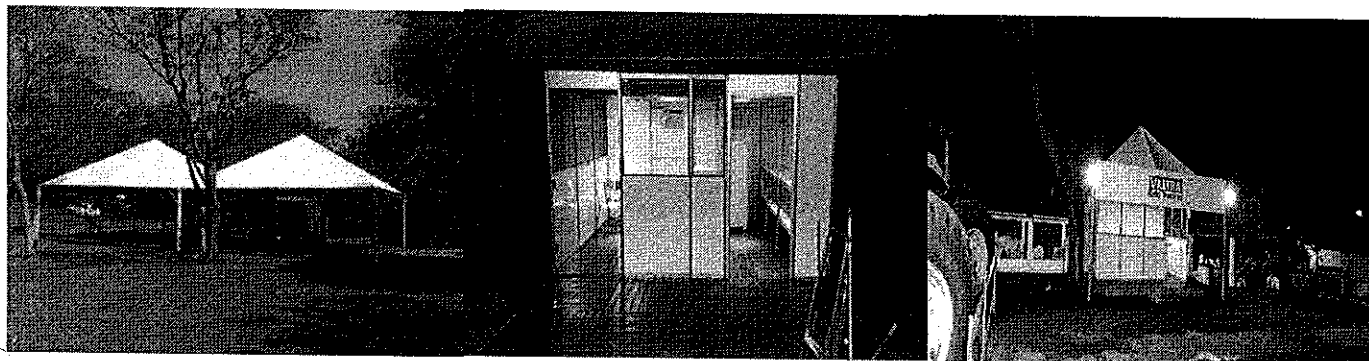

Mapa de montagem:

Stand	Stand
04x04 = 16 mts	04x04= 16mts

Legenda:

Linha continua dupla vermelha: metade da parede em TS e metade da parede de vidro

Linha continua preta: parede toda em TS

Linha pontilhada : portas

Cobertura dos stands em tenda no tamanho de 05x05 metros

TENDAS - TIPO PIRÂMIDE:

- Cobertura piramidal em lona na cor branca;
- Estrutura em ferro pintado na cor branca;
- Altura de 3m na extremidade e de 6m em sua ponta central para as pirâmides de 10x10 metros;
- Altura de 2,5m na extremidade e 4m em sua ponta central para as pirâmides de 05x05 e 04x04 metros;
- Altura de 2,5m na extremidade e 3,5m em sua ponta central para as pirâmides de 03x03 metros;
- Calhas em toda sua extensão lateral;
- Opcional Fechamento lateral e fundo em lona na cor branca;
- Montagem individual ou acoplada.

Disponibilizamos também de:

- Shows Artísticos Regionais e Nacionais;
- Shows de Bandas;
- Tendas Tipo Pirâmides nos Tamanhos: 03x03, 04x04, 05x05, 06x06 e 10x10 Metros;
- Fechamentos em Lona e em Lata;
- Grade de Isolamento / Gradil (Com 01 Metro de Altura);
- Palcos Tablados (Com 01 Metro de Altura, com ou sem cobertura);
- Palcos Profissionais (Com 02 Metros de Altura, com ou sem cobertura);
- Passarela;
- Gerador;
- Sanitários Químicos;
- Arquibancadas e Camarotes;

★ Um Show de Talento para o seu Evento! ★



PAULO LUZZI EVENTOS LTDA.

CNPJ.: 24.239.146/0001-52

FONE: (43) 3423-4040 - **CELULAR E WHATSWAPP:** (43) 9 9974-6153 / (43) 9 9928-4278 (TIM)
END.: RUA OSÓRIO RIBAS DE PAULA, 94 – CENTRO - EDIFÍCIO CIAL. MILLENIUM – 1º ANDAR – SALA 101
CEP: 86.800-140 - **APUCARANA / PARANÁ**

E-MAIL: luzzishows@uol.com.br / luzzishows03@hotmail.com / luzzishows02@hotmail.com
SITE: www.pauloluzzi.com.br – **FACEBOOK:** Paulo Luzzi / Paulo Luzzi II / Paulo Luzzi Eventos

- Companhia de Rodeio;
- Lona de Circo;
- Shows Pirotécnicos e Seguranças;
- Som e Luz (Telão e Filmagem) Profissional;
- Stand Interno e Externo de Ts ou em Lona;
- Bilheterias e Catracas.

CONDIÇÃO DE PAGAMENTO: ATRAVES DE DEPOSITO EM CONTA CORRENTE

VALIDADE DA PROPOSTA: 02 (DOIS) DIAS.

Colocamo-nos à disposição para quaisquer outros esclarecimentos que se fizerem necessário.

E por gentileza, não deixe de nos consultar antes de fechar o seu evento.

PAULO LUZZI
EVENTOS

Fabiana Tolentino

Departamento de Vendas de Estruturas e Administrativo



Município de Nova Santa Bárbara - PR

CNPJ: 9556108000160 IE:
 Endereço: Rua Walfredo Bittencourt de Moraes, 222 - Centro CEP: 86250000 Cidade: Nova Santa Bárbara
 Fone: (43) 3266-8100 Fax: Mesmo

NOTA DE EMPENHO

Número 1593/2020	Tipo Ordinário	Emitido em 24/07/2020	Requisição Nº 616	Req. Compra Nº 11079
----------------------------	-------------------	--------------------------	----------------------	-------------------------

Licitação
 Tipo
 Processo dispensa

Número
 4/2020 de 28/04/2020

Contrato/Aditivo

Seqüência	Contrato	Aditivo	Início da vigência	Fim da vigência	Fim da vig. atualizada	Início da execução	Fim da execução	Fim da exe. atualizada
2163	12/2020 - SIM-AM: 122020	2	29/04/2020	27/06/2020	22/09/2020	29/04/2020	27/06/2020	22/09/2020

Credor

Fornecedor PAULO LUZZI EVENTOS LTDA Endereço R OSORIO RIBAS DE PAULA, 94 - ANDAR 1 SALA 101 Cidade/UF Apucarana/PR	Matrícula 39578-1	CPF/CNPJ 24.239.146/0001-52	Bairro centro	CEP 86800-140	Fone	Tipo de conta bancária Conta Corrente	Banco 001	Agência 355-7	Conta 80684-6
--	----------------------	--------------------------------	------------------	------------------	------	--	--------------	------------------	------------------

Classificação da despesa

08 Secretaria Municipal de Saúde	Saldo anterior	R\$ 23.739,73
08.002 Fundo Municipal de Saúde PAB/SUS	Valor empenhado	R\$ 6.500,00
10.301.0350.2039 Bloco de Atenção Básica - COVID-19.	Saldo atual	R\$ 17.239,73
3.3.90.39.14.00 LOCAÇÃO BENS MÓVEIS E OUTRAS NATUREZAS E INTANGÍVEIS		
2934 00330 Bloco de Custeio das Ações e Serviços Públicos de Saúde - Coronavírus (COVID-19) Do Exercício		

Outras informações

Histórico

Código	Nome	Marca	UM	Quantidade	Valor	Valor total
8781	Locação de tendas tipo pirâmide, com fechamento e piso COBERTURA sendo 02 tendas, tipo pirâmide nos tamanhos de 05x05 metros - pé direito 3 metros * FECHAMENTO - Estrutura lateral- fechamento em Alumínio anodizado fosco padrão Octanorm, com chapas de TS com 0.3mm e vidros transparentes de 0.4mm - sendo nos tamanhos de 04x04 metros = 32 mts , com 03 portas e 02 paredes de vidro * Piso em madeira - Com forração/manta emborrachada		UN	1,0000	6.500,0000	6.500,00

Certidão	Numero	Validade
Certidão de Regularidade Fiscal Unificada RFB/PGFN	DC1F.2979.DE8D.006D	06/10/2020
Certificado de Regularidade do FGTS - CRF	2020070911455973697873	07/08/2020

Forma de pagamento: Após a assinatura em até 10 dias
 Local de entrega: RUA ANTONIO JOAQUIM RODRIGUES Nº 563 - FUNDO M. DE SAUDE

Claudia Pereira da Silva
Emissor

LAURITA DE SOUZA CAMPOS ALMEIDA
Contador - CRC: 046096

MICHELE SOARES DE JESUS
SECRETÁRIA MUNICIPAL DE SAÚDE