

E-2728/19



MUNICÍPIO DE TOLEDO

Secretaria Municipal da Fazenda e Captação de Recursos

NOTA FISCAL DE SERVIÇOS ELETRÔNICA - NFS-e

www.esnfs.com.br

Número da Nota: 2351

Data e Hora da Emissão: 01/06/2020 09:09:24

Operador Emissor: TURBO I. C. S.

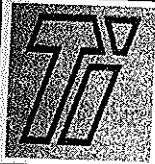

PRESTADOR DE SERVIÇOS

CPF/CNPJ: 97373088000129

I.E.:

I.M.: 8312

Telefone: 45 3277 3656

Nome/Razão: TURBO INFORMATICA - CONSULTORIA E SISTEMAS LTDA

Endereço: RUA BARAO DO RIO BRANCO, 1346 - AP 15 - GAL PEDRINI - CENTRO - 85900005

Município: Toledo

UF: PR

e-Mail: c.fonghi@uol.com.br

TOMADOR DE SERVIÇOS

CPF/CNPJ: 08854896000188

I.E.:

I.M.:

Nome/Razão: FUNDO MUNICIPAL DE SAÚDE

Endereço: rua antonio joaquin rodrigues, S/N - 86250000

Município: Nova Santa Bárbara

UF: PR

e-Mail:

Cód.	Discriminação	Val.Serviço	Dedução	Base Cál.	Aliq.	ISS
1.07	Licenciamento de uso de programas na área de Saúde - Edital Tomada de Preços 06/2018 Referente a parcela 08/12	1.469,49	0,00	1.469,49	3,91	57,46

A quitação desta nota deve ser efetuado através de depósito em conta que segue abaixo:  
 Banco Do Brasil  
 Agência 0587-8  
 Conta Corrente 27.557-3

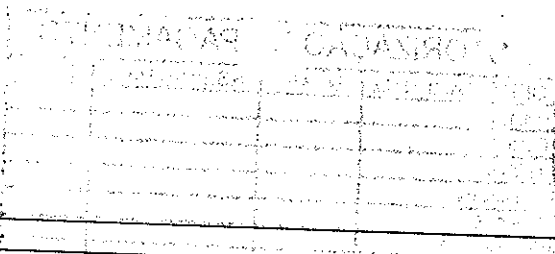

Total Serviços (R\$)	1.469,49					
Total ISS (R\$)	57,46					
Retenções (R\$)	COFINS	ISS (0,00)	PIS	IRRF	CSLL	INSS
	0,00	0,00	0,00	0,00	0,00	0,00
Total Líquido (R\$)	1.469,49					

OUTRAS INFORMAÇÕES

Esta NFS-e foi emitida com respaldo na Lei 100 / 2009  
 A tributação desta NFS-e está definida como: Tributado no município.  
 Prestador de serviços optante pelo Simples Nacional

DISCRIMINAÇÃO DE IMPOSTOS

Tributos Incidentes sobre esta nota 18,60%. Fonte: Simples Nacional

PROCON TOLEDO - Rua General Estillac Leal, 1529 - sala 1 - Centro - CEP 85900-120 - Toledo - PR  
 Fone(45)3277-7555 - Fax (45) 3252-2143 - email: procon@toledo.pr.gov.br

Autenticidade: FAF2FE8B.2CAC69F6.71424D2A.EB8765F3 (verificada em 01/06/2020 às 09:09:25)

Equiplano - NFS-e 500.2005q



Declaro que recebi a mercadoria/serviço constante desta Nota Fiscal.

Data 02/06/2020

Setor de Recebimento Saudi

Nome Melile S.F.

CPF 04688468902

Assinatura [assinatura]

**Convênio**

<input checked="" type="checkbox"/> Tomada de Preço	<u>Nº 06/18</u>
<input type="checkbox"/> Carta convite	
<input type="checkbox"/> Dispensa	
<input type="checkbox"/> Inexigibilidade	
<input type="checkbox"/> Pregão Eletrônico	
<input type="checkbox"/> Pregão Presencial	

AUTORIZAÇÃO DE PAGAMENTO			
DEPARTAMENTO	NOME	ASSINATURA	DATA
Licitação			
Contratos	<u>85/2018</u>		
Jurídico			
Engenharia			
Tributação			
Contabilidade			
Controladoria Interna			
Tesouraria			

08/06/2020

Banco do Brasil



Emissão de comprovantes

G333081009312399010  
08/06/2020 10:12:20

08/06/2020 - BANCO DO BRASIL - 10:12:10  
257302573 SEGUNDA VIA 0002

COMPROVANTE DE TRANSFERENCIA  
DE CONTA CORRENTE P/ CONTA CORRENTE

CLIENTE: BLAFB-MS-NOVA SANTA BARBA  
AGENCIA: 2573-9 CONTA: 11.230-5

=====

DATA DA TRANSFERENCIA	08/06/2020
NR. DOCUMENTO	550.587.000.027.557
VALOR TOTAL	1.469,49

\*\*\*\*\* TRANSFERIDO PARA:

CLIENTE: TURBO INFORMATICA CONSUL	
AGENCIA: 0587-8	CONTA: 27.557-3
NR. DOCUMENTO	552.573.000.011.230

=====

NR. AUTENTICACAO	5.354.DFE.07C.E5A.E8B
------------------	-----------------------

Transação efetuada com sucesso por: JB534388 MICHELE S JESUS.