



PREFEITURA MUNICIPAL

# NOVA SANTA BÁRBARA

ESTADO DO PARANÁ

**CORRESPONDÊNCIA INTERNA**

**Nº33/2024**

DE: Secretaria de administração

**Data:**  
**18/07/2024**

**PARA: Contabilidade**

**Assunto: Requisição de Adiantamento**

De acordo com a requisição referente à Lei Municipal nº 1.197, de 18 de junho de 2024, foi solicitado um adiantamento no valor de R\$ 2.500,00 (dois mil e quinhentos reais).

Em anexo, segue a documentação pertinente, incluindo:

- Requisição de adiantamento assinada pelo Secretário de Obras;
- Parecer técnico do engenheiro Danilo Dassayev Gozi, fundamentando o pedido com fotos e justificativa da emergência;
- Mapa do local;
- Planilha de custos de composições analíticas pelo SINAPI - Sistema Nacional de Pesquisa de Custos e Índices da Construção Civil;
- Análise de prestação de contas com parecer do controlador interno Ademar França Baptista;
- Planilha com nota fiscal e relatório, NF 017 – Fabio Ferreira – Construções – CNPJ 16.937.809/0001-84 - Valor R\$ 2.500,00
- Certidão negativa de débitos trabalhistas, Certidão do Ministério da Fazenda e Certidão de Regularidade do FGTS.

Dessa forma, encaminho ao setor de contabilidade, conforme a Lei nº 1.197/2024, para as devidas providências referente ao empenho nº 2178/2024 e pagamento realizado em 21/06/2024, em conformidade com os artigos 12 e 13 da referida lei.

Atenciosamente,

  
**Cristiano de Almeida**  
Secretário de Administração

Recebido por: \_\_\_\_\_

Nome

Assinatura

18/07/24



**REQUISIÇÃO DE ADIANTAMENTO**  
Lei Municipal nº1.197, de 18 de junho de 2024

**SERVIDOR DO PODER EXECUTIVO**

Servidor Responsável:

Cargo/Função:

Valor:  Data da solicitação:

Tipo da Despesa:

(Identificar a espécie da despesa – art. 3º da Lei Municipal 1.197/2024.)

**Justificativa:** necessidade de realização de serviços emergenciais de manutenção mediante reassentamento de pedra poliédricas nas seguintes ruas do Município de Nova Santa Bárbara : Rua Ana Maria de Jesus, Rua Sebastião Fragoso Veras, Rua João Inácio de Souza, Rua Euzébio Carneiro, Rua Walfredo Bittencourt de Moraes, totalizando uma metragem de 367,34m<sup>2</sup>, ao custo do metro quadrado estimado pela SINAPI, com redução para R\$ 15,98 m<sup>2</sup>. A não realização dos serviços poderá causar prejuízos em valores bastante expressivos, diante do não travamento e finalização de ruas que serão objeto de obras de comentadas. Esclarece a inexistência de processo de licitação ou contrato vigente para esse serviço.

*Declaro estar ciente das responsabilidades estabelecidas na Lei Municipal 1.197/2024, e solicito deferimento.*

Servidor

**SECRETARIA DE ADMINISTRAÇÃO**

( ) Deferido e encaminhado para a Divisão de Contabilidade, Finanças e Orçamento para empenho.

( ) Indeferido

Data:

Secretário

**DIVISÃO DE CONTABILIDADE, FINANÇAS E ORÇAMENTO**

Processo Nº:  Recebido em:

Recebido por:

Dotação Orçamentária:  Empenho Nº:

Data:  Aplicação até:

(Previsão p/Liberação)

Data:

Contabilidade



E-mail: pmnsb@onda.com.br - Nova Santa Bárbara – Paraná

---

**Obs: Prazo máximo para apresentação da Prestação de Contas: 30 (trinta) dias corrido após o período para aplicação recurso.**



## PREFEITURA MUNICIPAL DE NOVA SANTA BÁRBARA

Rua Walfredo Bittencourt de Moraes, nº 222, ☎(43) 3266-8100,

CNPJ nº 95.561.080/0001-60,

CEP 86250-000 - Nova Santa Bárbara – Paraná

### PARECER TÉCNICO

**Assunto: SOLICITAÇÃO DE AVERIGUAÇÃO DE ÁREA EXECUTADA EM PEDRAS  
IRREGULARES NAS RUAS CONFORME ANEXO**

Após solicitação da administração para averiguação de área de pavimentação em pedra irregular, o profissional técnico que redige este documento, se direcionou ao local para verificação das áreas executadas. Ao profissional, foi solicitado que verificasse somente as condições de assentamento e o total que fora realizado em área (m<sup>2</sup>). Do restante, o mesmo se exime de responsabilidade.

No local, foram feitas medidas que perfazem um total de área de 367,34 metros quadrados – vide em anexo croqui de medição e imagens dos locais de assentamento das pedras irregulares.

Sendo o que se apresenta para o momento,

Este é o parecer.

Nova Santa Bárbara, 20 de junho de 2024.

---

**Danilo Dassayev Gozi**

Engenheiro Civil

CREA – 161.684/D PR



# PREFEITURA MUNICIPAL DE NOVA SANTA BÁRBARA

Rua Walfredo Bittencourt de Moraes, nº 222, ☎ (43) 3266-8100,

CNPJ nº 95.561.080/0001-60,

CEP 86250-000 - Nova Santa Bárbara – Paraná

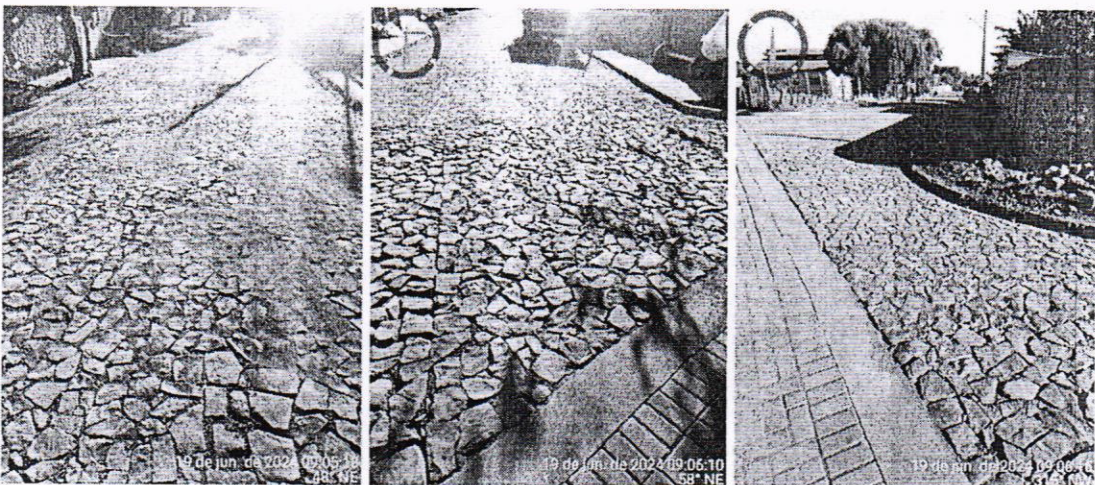
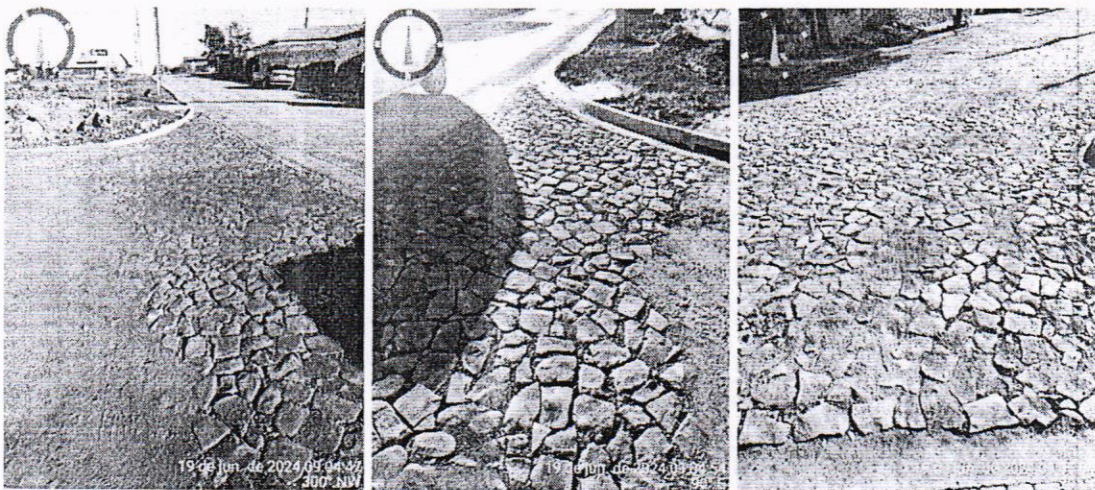
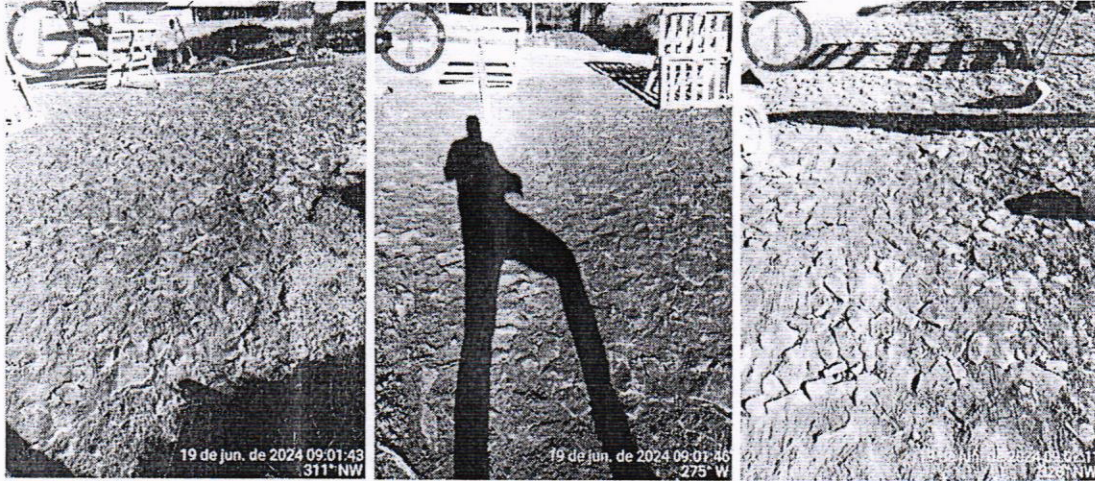



# PREFEITURA MUNICIPAL DE NOVA SANTA BÁRBARA

Rua Walfredo Bittencourt de Moraes, nº 222, ☎ (43) 3266-8100,

CNPJ nº 95.561.080/0001-60,

CEP 86250-000 - Nova Santa Bárbara – Paraná

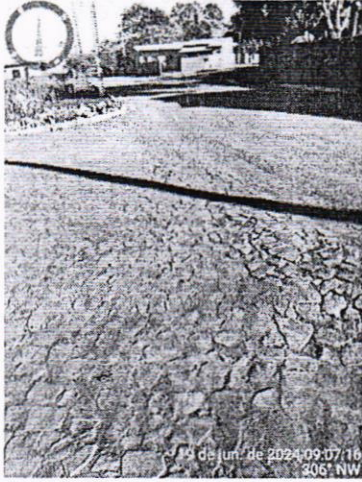



TOTAL DE AREA EXECUTADA  
EM PEDRA IRREGULAR NAS RUAS  
ADJACENTES A RUA ANTONIO RUY

Locais	Areas (m <sup>2</sup> )
A1	46,09
A2	1,00
A3	1,00
A4	15,95
A5	100,00
A6	76,43
A7	36,17
A8	89,20
TOTAL	367,84

M. J. Bar





SINAPI - SISTEMA NACIONAL DE PESQUISA DE CUSTOS E ÍNDICES DA CONSTRUÇÃO CIVIL 1

705 de 727

PCI.817.01 - CUSTO DE COMPOSIÇÕES - SINTÉTICO

DATA DE EMISSÃO: 13/06/2024 23:52:39

ENCARGOS SOCIAIS DESONERADOS: 87,43% (HORA) 49,05% (MÉS)

DATA REFERÊNCIA TÉCNICA: 13/06/2024

VÍNCULO.....: ENCARGOS COMPLEMENTARES REFERENCIAL

SEDI	SERVICOS DIVERSOS				
0318	OUTROS				
82238	AJUDANTE DE ARMADOR COM ENCARGOS COMPLEMENTARES	H	CR		25,60
82239	AJUDANTE DE CARPinteIRO COM ENCARGOS COMPLEMENTARES	H	CR		25,52
82240	AJUDANTE DE ESTRUTURA METÁLICA COM ENCARGOS COMPLEMENTARES	H	CR		24,41
82241	AJUDANTE DE OPERAÇÃO EM GERAL COM ENCARGOS COMPLEMENTARES	H	CR		25,28
82242	AJUDANTE DE PEDREIRO COM ENCARGOS COMPLEMENTARES	H	CR		25,66
82243	AJUDANTE ESPECIALIZADO COM ENCARGOS COMPLEMENTARES	H	CR		25,16
82245	ARMADOR COM ENCARGOS COMPLEMENTARES	H	CR		30,84
82246	ASSENTADOR DE TUBOS COM ENCARGOS COMPLEMENTARES	H	CR		18,92
82247	AUXILIAR DE ELETRICISTA COM ENCARGOS COMPLEMENTARES	H	CR		26,09
82248	AUXILIAR DE ENCANADOR OU BOMBEIRO HIDRÁULICO COM ENCARGOS COMPLEMENTARES	H	CR		25,04
	ES				
82249	AUXILIAR DE LABORATÓRIO COM ENCARGOS COMPLEMENTARES	H	CR		26,06
82250	AUXILIAR DE MECÂNICO COM ENCARGOS COMPLEMENTARES	H	CR		24,41
82251	AUXILIAR DE SERRALHEIRO COM ENCARGOS COMPLEMENTARES	H	CR		25,60
82252	AUXILIAR DE SERVIÇOS GERAIS COM ENCARGOS COMPLEMENTARES	H	CR		24,15
82253	AUXILIAR DE TOPOGRAFO COM ENCARGOS COMPLEMENTARES	H	CR		12,20
82255	AUXILIAR TÉCNICO DE ENGENHARIA COM ENCARGOS COMPLEMENTARES	H	CR		38,64
82256	AZULEJISTA OU LADRIHISTA COM ENCARGOS COMPLEMENTARES	H	CR		30,92
82257	BLASTER, DINAMITADOR OU CABO DE FOGO COM ENCARGOS COMPLEMENTARES	H	CR		31,98
82260	CAÇETEIRO COM ENCARGOS COMPLEMENTARES	H	CR		27,46
82261	CARPinteIRO DE ESQUADRIA COM ENCARGOS COMPLEMENTARES	H	CR		29,47
82262	CARPinteIRO DE FORMAS COM ENCARGOS COMPLEMENTARES	H	C		30,70
82263	CAVOQUEIRO OU OPERADOR PERFURATRIZ/ROMPEDOR COM ENCARGOS COMPLEMENTARES	H	CR		25,07
	ES				
82264	ELETRICISTA COM ENCARGOS COMPLEMENTARES	H	C		31,49

SINAPI - SISTEMA NACIONAL DE PESQUISA DE CUSTOS E ÍNDICES DA CONSTRUÇÃO CIVIL 1

708 de 727

PCI.817.01 - CUSTO DE COMPOSIÇÕES - SINTÉTICO

DATA DE EMISSÃO: 13/06/2024 23:52:29

DATA REFERÊNCIA TÉCNICA: 13/06/2024

ENCARGOS SOCIAIS DESONERADOS: 87,43% (HORA) 49,05% (MÉS)

VÍNCULO.....: ENCARGOS COMPLEMENTARES REFERENCIAL

88301	OPERADOR DE PÁ CARREGADEIRA COM ENCARGOS COMPLEMENTARES	H	CR	29,00
88302	OPERADOR DE PAVIMENTADORA COM ENCARGOS COMPLEMENTARES	H	CR	29,00
88303	OPERADOR DE RLO COMPACTADOR COM ENCARGOS COMPLEMENTARES	H	CR	25,33
88304	OPERADOR DE USINA DE ASFALTO, DE SOLOS OU DE CONCRETO COM ENCARGOS COMPLEMENTARES	H	CR	35,26
88306	OPERADOR JATO DE AREIA OU JATISTA COM ENCARGOS COMPLEMENTARES	H	CR	27,15
88307	OPERADOR PARA BATE ESTACAS COM ENCARGOS COMPLEMENTARES	H	CR	29,70
88308	PASTILHEIRO COM ENCARGOS COMPLEMENTARES	H	CR	30,92
88309	PEDEREIRO COM ENCARGOS COMPLEMENTARES	H	C	31,08
88310	PINTOR COM ENCARGOS COMPLEMENTARES	H	C	32,56
88311	PINTOR DE LETREIROS COM ENCARGOS COMPLEMENTARES	H	CR	31,90
88312	PINTOR PARA TINTA EPOXI COM ENCARGOS COMPLEMENTARES	H	CR	32,56
88313	FOCERO COM ENCARGOS COMPLEMENTARES	H	CR	24,60
88314	RASTELEIRO COM ENCARGOS COMPLEMENTARES	H	CR	26,14
88315	SERPALHEIRO COM ENCARGOS COMPLEMENTARES	H	CR	30,84
88316	SERVENTE COM ENCARGOS COMPLEMENTARES	F	C	24,33
88317	SOLDADOR COM ENCARGOS COMPLEMENTARES	H	C	32,12
88318	SOLDADOR A (PARA SOLDA A SER TESTADA COM RAIOS "X") COM ENCARGOS COMPLEMENTARES	H	CP	27,78
88321	TÉCNICO DE LABORATÓRIO COM ENCARGOS COMPLEMENTARES	H	CR	34,88
88322	TÉCNICO DE SONDAGEM COM ENCARGOS COMPLEMENTARES	H	CR	24,75
88323	TELHADISTA COM ENCARGOS COMPLEMENTARES	H	CR	30,41
88324	TRATORISTA COM ENCARGOS COMPLEMENTARES	H	CR	29,27
88325	VIDRACIRO COM ENCARGOS COMPLEMENTARES	H	CR	31,25
88377	OPERADOR DE BETONEIRA ESTACIONÁRIA/MISTURADOR COM ENCARGOS COMPLEMENTARES	H	CR	27,68
88441	JARDINEIRO COM ENCARGOS COMPLEMENTARES	H	CE	25,28



TOTAL DE AREA EXECUTADA EM DEBTA REGULAR NAS RUAS ADJACENTES A RUA ANTONIO RUI

Ordem	Area (m²)
A1	86,92
A2	100,70
A3	87,00
A4	59,95
A5	76,83
A6	36,17
A7	89,03
A8	89,03
A9	100,70
A10	100,70
A11	100,70
A12	100,70
A13	100,70
A14	100,70
A15	100,70
A16	100,70
A17	100,70
A18	100,70
A19	100,70
A20	100,70
TOTAL	387,32



PREFEITURA MUNICIPAL DE  
**NOVA SANTA BÁRBARA**  
ESTADO DO PARANÁ

**PRESTAÇÃO DE CONTAS ADIANTAMENTO LEI 1197/2024**

Este relatório é destinado a prestação de contas das despesas realizadas previstas no Art. 3º da lei 1197/2024.

Nome do Secretário: ANTONIO TIVINO DA SILVA Secretaria: SEC. DE OBRAS  
Órgão: \_\_\_\_\_ Unidade: \_\_\_\_\_ Requisição Nº: \_\_\_\_\_ Empenho Nº: \_\_\_\_\_  
Recebido em: \_\_\_\_/\_\_\_\_/\_\_\_\_ Valor R\$: \_\_\_\_\_

**RELAÇÃO DAS DESPESAS**

Tipo de documento	Numero	CNPJ	Despesas	Comprovante de Pagamento/deposito	Data	Valor
NOTA FISCAL	017	16.937.809/0001-84	Realização de serviços emergenciais de manutenção mediante a Resoluçã -mento de Reparas Policiais nas seguintes Ruas do Município de Nova Santa Bárbara/PR: RUA ANA MARIA DE JESUS, RUA SEBASTIÃO FRANCOSO VERAS, RUA JOÃO INACIO DE SOUZA, RUA GUEZÉRIO CARNEIRO E RUA WILFREDO BITTENCOURT DE Moraes.	Pix em Anexo.	27/06/24	R\$ 2.500,00
<b>Valor Devolvido</b>						
<b>TOTAL</b>						<b>R\$ 2.500,00</b>

Antonio Tivino da Silva  
Responsável  
27/06/24

Secretário de Administração

Contabilidade

Controle Interno

Recomendamos a impressão desse Comprovante  
Para tanto, utilize a opção da impressão de seu dispositivo



## Comprovante Pix

Data e Hora: 27/06/2024 - 11:19:03

Número de Controle: E60746948202406271418A5700or5Pgg

### Dados de quem pagou

Nome: ANTONIO TINTINO DA SILVA

CPF: \*\*\*.371.559-\*\*

Instituição: Bradesco S/A

### Dados da Transação

Valor: R\$ 2.500,00

Data e Hora: 27/06/2024 - 11:18:56

Debitar da: Conta-Corrente

### Dados de quem recebeu

Nome: FABIO FERREIRA 04118313995

CNPJ: 16.937.809/0001-84

Instituição: Banco Bradesco S.A.

Chave: 16.937.809/0001-84

Transação concluída pelo BRADESCO CELULAR

## AUTENTICAÇÃO

mwM@EzaC UrvsDrn7 ywQINioF ?M7#tAUP 3v3HjYVT 5Ozm35nC e9Rpkxwz R#Fz?d#I  
GEqxpBjp fxq@S#ec EEi4tGS\* ObZcoQ@u ?Lyexu1T 5N6NbR18 9ssH2JkG UHLIvRPd  
KJjafB#L YqoolG1? IdUO@Bhe LQ1C@jYA EvMHbAib 6DULXQDt 46510532 05852500

0

0



MUNICÍPIO DE NOVA SANTA BÁRBARA  
Secretaria Municipal da Fazenda e Captação de Recursos  
NOTA FISCAL DE SERVIÇOS ELETRÔNICA - NFS-e  
www.esnfs.com.br

Número da Nota:  
017  
Data e Hora da Emissão:  
27/06/2024 10:40:13  
Operador Emissor:  
FABIO F. C.

PRESTADOR DE SERVIÇOS

CPF/CNPJ: 16937809000184 I.E.: I.M.: 614 Telefone: 4332661529  
Nome/Razão: FABIO FERREIRA - CONSTRUÇOES  
Endereço: RUA LUIZ VALERIO DOS SANTOS, 157 - CASA - VILA DOS TRABALHADOR - 86250000  
Município: Nova Santa Bárbara UF: PR e-Mail: EDSONCOSTA.CONTABIL@YAHOO.COM.BR

TOMADOR DE SERVIÇOS

CPF/CNPJ: 95561080000160 I.E.: I.M.: 594  
Nome/Razão: MUNICIPIO DE NOVA SANTA BARBARA  
Endereço: RUA WALFREDO BITTENCOURT DE MORAES, 222 - PREDIO - CENTRO - 86250000  
Município: Nova Santa Bárbara UF: PR e-Mail:

Cód.	Discriminação	Val.Serviço
7.02	pagamento de serviços emergenciais de manutenção mediante reassentamento de pedra poliédricas nas seguintes ruas do Município de Nova Santa Bárbara : Rua Ana Maria de Jesus, Rua Sebastião Fragoso Veras, Rua João Inácio de Souza, Rua Euzébio Carneiro, Rua Walfredo Bittencourt de Moraes, totalizando uma metragem de 367,34m <sup>2</sup> custo do metro quadrado conforme estimativa da SINAPI 15,98 o m	2.500,00

Total Serviços (R\$) 2.500,00

Retenções (R\$)	COFINS	ISS (0,00)	PIS	IRRF	CSLL	INSS
	0,00	0,00	0,00	0,00	0,00	0,00

Total Líquido (R\$) 2.500,00

OUTRAS INFORMAÇÕES

Esta NFS-e foi emitida com respaldo na Lei 1028 / 2021  
A tributação desta NFS-e está definida como: Tributado no município.  
Prestador de serviços optante pelo Simples Nacional.

DISCRIMINAÇÃO DE IMPOSTOS

PROCON

Autenticidade: 81E2D3CB.50A74784.A6C828DC.F88386EC (verificada em 27/06/2024 às 10:41:42)

Equiplano - NFS-e 500.2005u





PODER JUDICIÁRIO  
JUSTIÇA DO TRABALHO

## CERTIDÃO NEGATIVA DE DÉBITOS TRABALHISTAS

Nome: FABIO FERREIRA - CONSTRUCOES (MATRIZ E FILIAIS)

CNPJ: 16.937.809/0001-84

Certidão n°: 44790277/2024

Expedição: 25/06/2024, às 14:43:13

Validade: 22/12/2024 - 180 (cento e oitenta) dias, contados da data de sua expedição.

Certifica-se que FABIO FERREIRA - CONSTRUCOES (MATRIZ E FILIAIS), inscrito(a) no CNPJ sob o n° 16.937.809/0001-84, NÃO CONSTA como inadimplente no Banco Nacional de Devedores Trabalhistas.

Certidão emitida com base nos arts. 642-A e 883-A da Consolidação das Leis do Trabalho, acrescentados pelas Leis ns.º 12.440/2011 e 13.467/2017, e no Ato 01/2022 da CGJT, de 21 de janeiro de 2022. Os dados constantes desta Certidão são de responsabilidade dos Tribunais do Trabalho.

No caso de pessoa jurídica, a Certidão atesta a empresa em relação a todos os seus estabelecimentos, agências ou filiais.

A aceitação desta certidão condiciona-se à verificação de sua autenticidade no portal do Tribunal Superior do Trabalho na Internet (<http://www.tst.jus.br>).

Certidão emitida gratuitamente.

### INFORMAÇÃO IMPORTANTE

Do Banco Nacional de Devedores Trabalhistas constam os dados necessários à identificação das pessoas naturais e jurídicas inadimplentes perante a Justiça do Trabalho quanto às obrigações estabelecidas em sentença condenatória transitada em julgado ou em acordos judiciais trabalhistas, inclusive no concernente aos recolhimentos previdenciários, a honorários, a custas, a emolumentos ou a recolhimentos determinados em lei; ou decorrentes de execução de acordos firmados perante o Ministério Público do Trabalho, Comissão de Conciliação Prévia ou demais títulos que, por disposição legal, contiver força executiva.



**MINISTÉRIO DA FAZENDA**  
Secretaria da Receita Federal do Brasil  
Procuradoria-Geral da Fazenda Nacional

**CERTIDÃO POSITIVA COM EFEITOS DE NEGATIVA DE DÉBITOS RELATIVOS AOS TRIBUTOS  
FEDERAIS E À DÍVIDA ATIVA DA UNIÃO**

Nome: **FABIO FERREIRA - CONSTRUCOES**  
CNPJ: **16.937.809/0001-84**

Ressalvado o direito de a Fazenda Nacional cobrar e inscrever quaisquer dívidas de responsabilidade do sujeito passivo acima identificado que vierem a ser apuradas, é certificado que:

1. constam débitos administrados pela Secretaria da Receita Federal do Brasil (RFB) com exigibilidade suspensa nos termos do art. 151 da Lei nº 5.172, de 25 de outubro de 1966 - Código Tributário Nacional (CTN), ou objeto de decisão judicial que determina sua desconsideração para fins de certificação da regularidade fiscal, ou ainda não vencidos; e
2. não constam inscrições em Dívida Ativa da União (DAU) na Procuradoria-Geral da Fazenda Nacional (PGFN).

Conforme disposto nos arts. 205 e 206 do CTN, este documento tem os mesmos efeitos da certidão negativa.

Esta certidão é válida para o estabelecimento matriz e suas filiais e, no caso de ente federativo, para todos os órgãos e fundos públicos da administração direta a ele vinculados. Refere-se à situação do sujeito passivo no âmbito da RFB e da PGFN e abrange inclusive as contribuições sociais previstas nas alíneas 'a' a 'd' do parágrafo único do art. 11 da Lei nº 8.212, de 24 de julho de 1991.

A aceitação desta certidão está condicionada à verificação de sua autenticidade na Internet, nos endereços <<http://rfb.gov.br>> ou <<http://www.pgfn.gov.br>>.

Certidão emitida gratuitamente com base na Portaria Conjunta RFB/PGFN nº 1.751, de 2/10/2014.

Emitida às 14:40:35 do dia 17/05/2024 <hora e data de Brasília>.

Válida até 13/11/2024.

Código de controle da certidão: **1BCE.A5BD.8A2D.3457**

Qualquer rasura ou emenda invalidará este documento.