

187 (14) 3334-2471 - Y2212 - 25
WA WYBECHT WEDOMY 01 - CEALMO
CART: 01 182 2300001-82
LAWI W' SYGURELLO 233 LEX WAIWNOLO2 011

DECLARAÇÃO DE FIRMA INDIVIDUAL

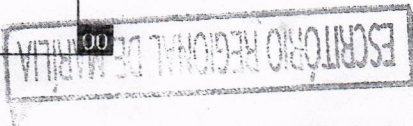

NÃO PREENCHER

ARI ANTONIO SOSTER

nome do titular **BRASILEIRA** natural de **TOLEDO** estado CMTL **CASADO(A)**

filho de **MARIO SOSTER** e **ONOLINA ROSSONI SOSTER**

nascido em **20/01/1959** profissão **COMERCIANTE**

CPF **01 33353280944** identidade **1.941.980** - SSP - PR

residente **RUA CABIUNA 100** bairro **VILA RIBEIRO**

CEP **19802-515** ASSIS MUNICIPIO **ASSIS** UF **SP**

3o estando incurso em nenhum dos crimes previstos em lei que o impeça de exercer atividade mercantil, e não possuindo outra firma individual registrada, declara p:

atos

02 1 - CONSTITUCÃO 2 - Alteração de Dados da Sede 3 - Alteração de Dados da Sede 4 - Alteração de Dados da Sede 5 - Alteração de Dados da Sede 6 - Alteração de Dados da Sede 7 - Transferência de Sede para outra UF 8 - Casamento de SÓCIO 9 - Alteração de Filiação Civil UF 10 - Alteração de Filiação Civil UF 11 - Alteração de Filiação Civil UF 12 - Alteração de Filiação Civil UF 13 - Alteração de Filiação Civil UF 14 - Alteração de Filiação Civil UF 15 - Alteração de Filiação Civil UF 16 - Alteração de Filiação Civil UF 17 - Alteração de Filiação Civil UF 18 - Alteração de Filiação Civil UF 19 - Alteração de Filiação Civil UF 20 - Alteração de Filiação Civil UF

03 ARI ANTONIO SOSTER - ASSIS - ME

nome empresarial

04 NIRE DA SEDE **100**

06 RUA CABIUNA

07 ENDEÇO DA SEDE **100** COMPLEMENTO

08 VILA RIBEIRO

09 CEP **19802-515** ASSIS MUNICIPIO **ASSIS** UF **SP**

09 R\$ 2.000,00

Dois Mil Reais

09 CAPITAL OU DESTAQUE DE CAPITAL

10 MCD DAS ATIVIDADES **08/02/2002**

11 1 - ENQUADRAMENTO ME 2 - ENQUADRAMENTO ME 3 - ENQUADRAMENTO EPP

12 CNPJ - BASICO **5231001**

CÓDIGO DE ATIVIDADE

13 5231001

14 17 16 15 14 13

18 DATA DO DEFERIMENTO

08/02/2002

ASSIS, 03/09/2013 R\$ 2,50 702291/39-3

ASSIS, 03/09/2013 R\$ 2,50 702291/39-3

000023897071

valido somente como meio de autenticação

Autentico a presente copia registrada nestas

Assis, a qual confere com o original, do que dou fé.

Assis, 03/09/2013 R\$ 2,50 702291/39-3

Assis, 03/09/2013 R\$ 2,50 702291/39-3

Assis, 03/09/2013 R\$ 2,50 702291/39-3

Assis, 03/09/2013 R\$ 2,50 702291/39-3

Assis, 03/09/2013 R\$ 2,50 702291/39-3

Assis, 03/09/2013 R\$ 2,50 702291/39-3

Assis, 03/09/2013 R\$ 2,50 702291/39-3

Assis, 03/09/2013 R\$ 2,50 702291/39-3



0076AA862488

0076AA862488

0076AA862488

0076AA862488

0076AA862488

0076AA862488

0076AA862488

0076AA862488

0076AA862488

0076AA862488

0076AA862488

0076AA862488

0076AA862488

0076AA862488

0076AA862488

0076AA862488

0076AA862488

0076AA862488

0076AA862488

0076AA862488

0076AA862488

0076AA862488

0076AA862488

0076AA862488

0076AA862488

0076AA862488

0076AA862488

0076AA862488

0076AA862488

0076AA862488

0076AA862488

0076AA862488

0076AA862488

0076AA862488

0076AA862488

0076AA862488

0076AA862488

0076AA862488

0076AA862488

0076AA862488

0076AA862488

0076AA862488

0076AA862488

0076AA862488

0076AA862488

0076AA862488

0076AA862488

0076AA862488

0076AA862488

0076AA862488

0076AA862488

0076AA862488



TABELÃO DE NOTAS E DE PROTESTO DE LETRAS E TÍTULOS DE ASSIS
Rua Fioriano Peixoto, 695 - CEP 19800-011 - Assis - SP - Fone: (18)3302-1597 - Fax: (18) 3302-1599

ASSIS, 03/09/2013 Nº 270 70229038-8
Autentico a presente copia registral das seguintes notas
e qual consta com o seguinte nº de registro

Valido somente como meio de autenticidade

IMPRESO Nº 351 18389032 *

FEB 19 2002

RECIBO DE PAGAMENTO

JUNTA COMERCIAL DO ESTADO DE SÃO PAULO

CONVÊNIO ASSIS

REQUERIMENTO DE EMPRESÁRIO

NÚMERO DE IDENTIFICAÇÃO DO REGISTRO DE EMPRESA - NIRE DA SEDE 3511838903-2		NIRE DA FILIAL (somente para filial)	
NOME DO EMPRESÁRIO (completo, sem abreviaturas) ARI ANTONIO SOSTER			
NATURAL DE (cidade e sigla do estado) Toledo	UF PR	NACIONALIDADE Brasileira	SEXO Masculino
ESTADO CIVIL Casado(a)	REGIME DE BENS (se casado) Comunhão parcial de bens		
FILIAÇÃO (pai) MARIO SOSTER	(mãe) ONOLINA ROSSONI SOSTER		
NASCIDO EM (data de nascimento) 20/01/1959	IDENTIDADE (número) 1941960	ORGÃO EMISSOR SSP	UF PR
EMANCIPADO POR (forma de emancipação - somente no caso de menor)		CPF (número) 333.532.809-44	
DOMICILIADO NA (logradouro - rua, av. etc.) RUA CABIUNA		NUMERO 100	
BAIRRO/DISTRITO VILA RIBEIRO	CEP 19802-515	CODIGO DO MUNICÍPIO 4897	
COMPLEMENTO			
MUNICÍPIO Assis	UF SP	País Brasil	
declara, sob as penas da lei, não estar impedido de exercer atividade empresária, que não possui outro registro de empresário e requer à Junta Comercial do Estado de São Paulo sua inscrição.			
ATO(S) Alteração do Código de Atividade Econômica/ Objeto Social; Alteração de Endereço;			
NOME EMPRESARIAL ARI ANTONIO SOSTER - ASSIS - ME			
LOGRADOURO (rua, av. etc.) AVENIDA MARECHAL DEODORO		NUMERO 61	
BAIRRO/DISTRITO CENTRO	CEP 19806-140	CODIGO DO MUNICÍPIO 4897	
COMPLEMENTO			
MUNICÍPIO Assis	UF SP	País Brasil	CORREIO ELETRÔNICO (e-mail)
VALOR DO CAPITAL (R\$)	VALOR DO CAPITAL (por extenso)		
CODIGO DE ATIVIDADE Atividade Principal 4755503	DESCRIÇÃO DO OBJETO COMERCIO VAREJISTA DE ARTIGOS DE CAMA, MESA E BANHO, DE TECIDOS, ARTIGOS DE ARMARINHO, ARTIGOS DE PAPELARIA.		
Atividade(s) Secundária(s) 4713002	COMERCIO VAREJISTA DE BRINQUEDOS E ARTIGOS RECREATIVOS, COMERCIO VAREJISTA DE COSMETICOS, PRODUTOS DE PERFUMARIA E HIGIENE PESSOAL, COMERCIO VAREJISTA DE SUVENIRES, BIJUTERIAS E ARTESANATOS.		
4755501	COMERCIO VAREJISTA DE ARTIGOS DO VESTUARIO E ACESSORIOS, DE MOVEIS, ESPECIALIZADO DE EQUIPAMENTOS E SUPRIMENTOS DE INFORMATICA.		
4755502			
DATA DE INICIO DAS ATIVIDADES	NUMERO DE INSCRIÇÃO NO CNPJ 05.071.057/0001-03	TRANSFERÊNCIA DE SEDE OU FILIAL DE OUTRA UF	UF PR
ASSINATURA DA FIRMA PELO EMPRESÁRIO (ou pelo representante/assistente/gerente/procurador) ARI ANTONIO SOSTER - ASSIS - ME ✱ <i>Ari Antonio Soster - Assis - ME</i>		DEPENDÊNCIA DE AUTORIZAÇÃO GOVERNAMENTAL Permanece Inalterado	
DATA DE ASSINATURA 08/05/2012	ASSINATURA DO EMPRESÁRIO (ou pelo representante/procurador) ARI ANTONIO SOSTER (Empresário) ✱ <i>Ari Antonio Soster</i>		

DEFERIDO REGISTRO CONTROLE INTERNET

009970798-5



1º TABELÃO DE NOTAS E DE PROTESTO DE LETRAS E TÍTULOS DE ASSIS
 Rua Floriano Peixoto, 695 - CEP 19800-011 - Assis - SP - Fone: (18)3302-1597 - Fax: (18) 3302-1596

A=U=T=E=N=T=I=C=A=C=A=O
 ASSIS, 03/09/2013 R\$ 2,50 702287/53-3
 Autentico a presente copia reprografica extraida nestas notas, a qual confere com o original, da que dou fe.



Cristiano Sales Bechelli
 Representante Autorizado

EM BRANCO

EM BRANCO

JUNTA COMERCIAL DO ESTADO DE SÃO PAULO

CONVENIO ASSIS

REQUERIMENTO DE EMPRESÁRIO

NUMERO DE IDENTIFICAÇÃO DO REGISTRO DE EMPRESA - NIRE DA SEDE 3511838903-2		NIRE DA FILIAL (somente para filial)	
NOME DO EMPRESÁRIO (completo, sem abreviaturas) ARI ANTONIO SOSTER			
NATURAL DE (cidade e sigla do estado) Toledo	UF PR	NACIONALIDADE Brasileira	SEXO Masculino
ESTADO CIVIL Casado(a)	REGIME DE BENS (se casado) Comunhão parcial de bens		
FILIAÇÃO (pai) MARIO SOSTER		(mãe) ONOLINA ROSSONI SOSTER	
NASCIDO EM (data de nascimento) 20/01/1959	IDENTIDADE (número) 1941960	ÓRGÃO EMISSOR SSP	UF PR
EMANCIPADO POR (forma de emancipação - somente no caso de menor)		CPF (número) 333.532.809-44	
DOMICILIADO NA (logradouro - rua, av. etc.) RUA CABIUNA			NUMERO 100
BAIRRO/DISTRITO VILA RIBEIRO		CEP 19802-515	CÓDIGO DO MUNICÍPIO 4897
COMPLEMENTO			
MUNICÍPIO Assis		UF SP	País Brasil
declara, sob as penas da lei, não estar impedido de exercer atividade empresária, que não possui outro registro de empresário e requer à Junta Comercial do Estado de São Paulo sua inscrição.			
ATO(S) Alteração do Código de Atividade Econômica/ Objeto Social; Alteração de Endereço;			
NOME EMPRESARIAL ARI ANTONIO SOSTER - ASSIS - ME			
LOGRADOURO (rua, av. etc.) AVENIDA MARECHAL DEODORO			NUMERO 61
BAIRRO/DISTRITO CENTRO		CEP 19806-140	CÓDIGO DO MUNICÍPIO 4897
COMPLEMENTO			
MUNICÍPIO Assis		UF SP	País Brasil
VALOR DO CAPITAL (R\$)		CORREIO ELETRÔNICO (e-mail)	
VALOR DO CAPITAL (por extenso)			
CÓDIGO DE ATIVIDADE 4781400 4772500 4754701 4751201 4761003 4789001 4763601 4789099	DESCRIÇÃO DO OBJETO		
DATA DE INÍCIO DAS ATIVIDADES	NUMERO DE INSCRIÇÃO NO CNPJ 05.071.057/0001-03	TRANSFERÊNCIA DE SEDE OU FILIAL DE OUTRA UF	UF SP
ASSINATURA DA FIRMA PELO EMPRESÁRIO (ou pelo representante/assistente/procurador) ARI ANTONIO SOSTER - ASSIS - ME		DEPENDÊNCIA DE AUTORIZAÇÃO GOVERNAMENTAL Permanece Inalterado	
DATA DE ASSINATURA 08/05/2012	ASSINATURA DO EMPRESÁRIO (ou pelo representante/procurador) ARI ANTONIO SOSTER (Empresário)		

DEFERIDO

REGISTRO

CONTROLE INTERNET

009970798-5

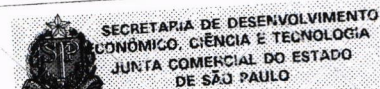

CERTIFICADO DE REGISTRO
SOB O NÚMERO
193.985/12-3

GISELA SIMIEMA CESCHIN
SECRETÁRIA GERAL

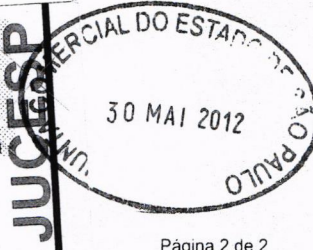

Página 2 de 2

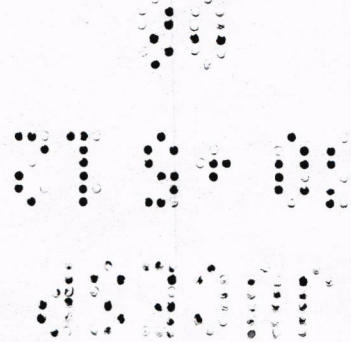

1º TABELIÃO DE NOTAS E DE PROTESTO DE LETRAS E TÍTULOS DE ASSIS
 Rua Floriano Peixoto, 695 - CEP 19800-011 - Assis - SP - Fone: (18)3302-1597 - Fax: (18) 3302-1599

ASSIS, 03/09/2013 R\$ 2,50 70227753-3
 Autentico a presente copia reconstruiva extraida nestas
 notas, a qual confere com o original, do que dou fe.

ESTABELECEMENTO AUTORIZADO



The undersigned hereby certifies that the above is a true and correct copy of the original document as it appears in the records of the Department of the Interior, Bureau of Land Management, Washington, D.C.



MINISTÉRIO DA FAZENDA
Procuradoria-Geral da Fazenda Nacional
Secretaria da Receita Federal do Brasil

408

CERTIDÃO CONJUNTA NEGATIVA
DE DÉBITOS RELATIVOS AOS TRIBUTOS FEDERAIS E À DÍVIDA ATIVA DA UNIÃO

Nome: ARI ANTONIO SOSTER-ASSIS - ME
CNPJ: 05.071.057/0001-03

Ressalvado o direito de a Fazenda Nacional cobrar e inscrever quaisquer dívidas de responsabilidade do sujeito passivo acima identificado que vierem a ser apuradas, é certificado que não constam pendências em seu nome, relativas a tributos administrados pela Secretaria da Receita Federal do Brasil (RFB) e a inscrições em Dívida Ativa da União junto à Procuradoria-Geral da Fazenda Nacional (PGFN).

Esta certidão, emitida em nome da matriz e válida para todas as suas filiais, refere-se exclusivamente à situação do sujeito passivo no âmbito da RFB e da PGFN, não abrangendo as contribuições previdenciárias e as contribuições devidas, por lei, a terceiros, inclusive as inscritas em Dívida Ativa do Instituto Nacional do Seguro Social (INSS), objeto de certidão específica.

A aceitação desta certidão está condicionada à verificação de sua autenticidade na Internet, nos endereços <<http://www.receita.fazenda.gov.br>> ou <<http://www.pgfn.fazenda.gov.br>>.

Certidão emitida com base na Portaria Conjunta PGFN/RFB nº 3, de 02/05/2007.
Emitida às 15:59:41 do dia 02/09/2013 <hora e data de Brasília>.
Válida até 01/03/2014.

Código de controle da certidão: **CA13.BA6C.A52D.F133**

Certidão emitida gratuitamente.

Atenção: qualquer rasura ou emenda invalidará este documento.



PROCURADORIA GERAL DO ESTADO

Coordenadoria da Dívida Ativa

Certidão Negativa de Débitos Tributários da Dívida Ativa do Estado de São Paulo

CNPJ Base: 05.071.057

Ressalvado o direito de a Fazenda do Estado de São Paulo cobrar ou inscrever quaisquer dívidas de responsabilidade da pessoa jurídica/física acima identificada que vierem a ser apuradas, é certificado que:

não constam débitos inscritos em Dívida Ativa de responsabilidade do Interessado(a).

Tratando-se de CRDA emitida para pessoa jurídica, a pesquisa na base de dados é feita por meio do CNPJ Base, de modo que a certidão negativa abrange todos os estabelecimentos do contribuinte, cuja raiz do CNPJ seja aquela acima informada.

Certidão nº 3867282 Folha 1 de 1
Data e hora da emissão 02/09/2013 16:02:43 (hora de Brasília)
Validade 30 (TRINTA) dias, contados da emissão.

Certidão emitida nos termos da Resolução Conjunta SF-PGE nº 2, de 9 de maio de 2013.

Qualquer rasura ou emenda invalidará este documento.

A aceitação desta certidão está condicionada à verificação de sua autenticidade no sítio

<http://www.dividaativa.pge.sp.gov.br>



Prefeitura Municipal de Assis
Estado de São Paulo
C.N.P.J. 46.179.941/0001-35
Secretaria Municipal da Fazenda

CERTIDÃO NEGATIVA DE DÉBITOS MOBILIÁRIOS E IMOBILIÁRIOS N° 2013 / 2883

INTERESSADO (A) : O MESMO

D A D O S D O E S T A B E L E C I M E N T O

NOME EMPRESA.: ARI ANTONIO SOSTER - ASSIS - ME

INSCRIÇÃO....:2 / 41518-0

ENDEREÇO.....: AVN MARECHAL DEODORO

NÚMERO...: 61

COMPL.ENDER...:

BAIRRO.....:CENTRO

A...IDADE....:COM VAREJ DE ART DE CAMA MESA E BANHO, ART. ARMARINHOS, ART. PAPELARIA, AR



Certificamos, conforme requerimento de pessoa interessada, que dos assentamentos constantes em fichas, livros e microfimes próprios desta Prefeitura, consta que a firma citada acima, está inscrita nesta repartição no cadastro mobiliário desde o início de suas atividades em 01 de Junho de 2012 até a presente data, tendo recolhido regularmente seus tributos, estando quites com a Fazenda Municipal até a presente data. Ressaltamos, no entanto, o direito da Fazenda Municipal de cobrar qualquer débito que venha a ser apurado posteriormente a esta CERTIDÃO.

Ressaltamos ainda, que a referida firma não tem débitos imobiliários inscritos nesta repartição. Nada mais. Era o que se tinha a certificar pedido feito. O

REFERIDO É VERDADE E DÁ FÉ. Eu Aparecido Donizete de Oliveira, matrícula n°.093, conferi e subscrevi.

L de Validade da Certidão:

06/11/2013

Funcionário Responsável:

Aparecido Donisete de Oliveira

Assis,

06 de Agosto de 2013

Érica Passarelli
Érica Passarelli
Diretora do Departamento de Tributos

Av. Rui Barbosa, 926 - Centro - Assis - SP - CEP:19814-900 - PABX:(18)3302-3300

Ramais 3311, 3338 e 3339 - Fax:Ramal 3339

"FELIZ A NAÇÃO CUJO DEUS É O SENHOR"

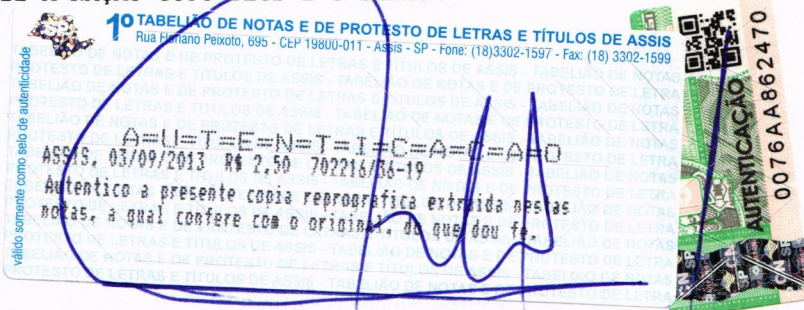

EM BRANCO



100
010



MINISTÉRIO DA FAZENDA
Secretaria da Receita Federal do Brasil

CERTIDÃO NEGATIVA
DE DÉBITOS RELATIVOS ÀS CONTRIBUIÇÕES PREVIDENCIÁRIAS
E ÀS DE TERCEIROS

Nº 000722013-21027057

Nome: ARI ANTONIO SOSTER-ASSIS - ME

CNPJ: 05.071.057/0001-03

Ressalvado o direito de a Fazenda Nacional cobrar e inscrever quaisquer dívidas de responsabilidade do sujeito passivo acima identificado que vierem a ser apuradas, é certificado que não constam pendências em seu nome relativas a contribuições administradas pela Secretaria da Receita Federal do Brasil (RFB) e a inscrições em Dívida Ativa da União (DAU).

Esta certidão, emitida em nome da matriz e válida para todas as suas filiais, refere-se exclusivamente às contribuições previdenciárias e às contribuições devidas, por lei, a terceiros, inclusive às inscritas em DAU, não abrangendo os demais tributos administrados pela RFB e as demais inscrições em DAU, administradas pela Procuradoria-Geral da Fazenda Nacional (PGFN), objeto de Certidão Conjunta PGFN/RFB.

Esta certidão é válida para as finalidades previstas no art. 47 da Lei nº 8,212 de 24 de julho de 1991, exceto para:

- averbação de obra de construção civil no Registro de Imóveis;
- redução de capital social, transferência de controle de cotas de sociedade limitada e cisão parcial ou transformação de entidade ou de sociedade empresária simples;
- baixa de firma individual ou de empresário, conforme definido pelo art.931 da Lei nº 10.406, de 10 de Janeiro de 2002 - Código Civil, extinção de entidade ou sociedade empresária ou simples.

A aceitação desta certidão está condicionada à finalidade para a qual foi emitida e à verificação de sua autenticidade na Internet, no endereço <<http://www.receita.fazenda.gov.br>>.

Certidão emitida com base na Portaria Conjunta PGFN/RFB nº 01, de 20 de janeiro de 2010.

Emitida em 31/07/2013.

Válida até 27/01/2014.

Certidão emitida gratuitamente.

Atenção: qualquer rasura ou emenda invalidará este documento.



Certificado de Regularidade do FGTS - CRF

Inscrição: 05071057/0001-03, 05071057/0001-03

Razão Social: ARI ANTONIO SOSTER ASSIS ME

Endereço: AV MARECHAL DEODORO 61 / CENTRO / ASSIS / SP / 19806-140

A Caixa Econômica Federal, no uso da atribuição que lhe confere o Art. 7, da Lei 8.036, de 11 de maio de 1990, certifica que, nesta data, a empresa acima identificada encontra-se em situação regular perante o Fundo de Garantia do Tempo de Serviço - FGTS.

O presente Certificado não servirá de prova contra cobrança de quaisquer débitos referentes a contribuições e/ou encargos devidos, decorrentes das obrigações com o FGTS.

Validade: 02/09/2013 a 01/10/2013

Certificação Número: 2013090215555650229047

Informação obtida em 02/09/2013, às 15:55:56.

A utilização deste Certificado para os fins previstos em Lei está condicionada à verificação de autenticidade no site da Caixa:

www.caixa.gov.br

IMPRIMIR VOLTAR



Comprovante de Inscrição e de Situação Cadastral

Contribuinte,

Confira os dados de Identificação da Pessoa Jurídica e, se houver qualquer divergência, providencie junto à RFB a sua atualização cadastral.

		REPÚBLICA FEDERATIVA DO BRASIL CADASTRO NACIONAL DA PESSOA JURÍDICA	
NÚMERO DE INSCRIÇÃO 05.071.057/0001-03 MATRIZ	COMPROVANTE DE INSCRIÇÃO E DE SITUAÇÃO CADASTRAL		DATA DE ABERTURA 13/02/2002
NOME EMPRESARIAL ARI ANTONIO SOSTER-ASSIS - ME			
TÍTULO DO ESTABELECIMENTO (NOME DE FANTASIA) *****			
CÓDIGO E DESCRIÇÃO DA ATIVIDADE ECONÔMICA PRINCIPAL 47.55-5-03 - Comercio varejista de artigos de cama, mesa e banho			
CÓDIGO E DESCRIÇÃO DAS ATIVIDADES ECONÔMICAS SECUNDÁRIAS 47.13-0-02 - Lojas de variedades, exceto lojas de departamentos ou magazines 47.55-5-01 - Comércio varejista de tecidos 47.55-5-02 - Comercio varejista de artigos de armarinho 47.81-4-00 - Comércio varejista de artigos do vestuário e acessórios 47.72-5-00 - Comércio varejista de cosméticos, produtos de perfumaria e de higiene pessoal 47.54-7-01 - Comércio varejista de móveis 47.51-2-01 - Comércio varejista especializado de equipamentos e suprimentos de informática 47.61-0-03 - Comércio varejista de artigos de papelaria 47.89-0-01 - Comércio varejista de souvenirs, bijuterias e artesanatos 47.63-6-01 - Comércio varejista de brinquedos e artigos recreativos 47.89-0-99 - Comércio varejista de outros produtos não especificados anteriormente			
CÓDIGO E DESCRIÇÃO DA NATUREZA JURÍDICA 213-5 - EMPRESARIO (INDIVIDUAL)			
LOGRADOURO AV MARECHAL DEODORO		NÚMERO 61	COMPLEMENTO
CEP 19.806-140	BAIRRO/DISTRITO CENTRO	MUNICÍPIO ASSIS	UF SP
SITUAÇÃO CADASTRAL ATIVA		DATA DA SITUAÇÃO CADASTRAL 03/11/2005	
MOTIVO DE SITUAÇÃO CADASTRAL			
SITUAÇÃO ESPECIAL *****		DATA DA SITUAÇÃO ESPECIAL *****	

Aprovado pela Instrução Normativa RFB nº 1.183, de 19 de agosto de 2011.

Emitido no dia **09/09/2013** às **15:56:31** (data e hora de Brasília).

Página: 1/1

[Voltar](#)

Faint header text at the top of the page, possibly including a date or reference number.

Large block of very faint, illegible text in the upper middle section of the page.

Second large block of very faint, illegible text in the middle section of the page.

Third large block of very faint, illegible text in the lower middle section of the page.

Faint footer text at the bottom of the page, possibly including a page number or contact information.

Handwritten mark or signature in the bottom right corner, appearing to be "11/13".



CERTIDÃO SIMPLIFICADA

CERTIFICAMOS QUE AS INFORMAÇÕES ABAIXO CONSTAM DOS DOCUMENTOS ARQUIVADOS NESTA JUNTA COMERCIAL E SÃO VIGENTES NA DATA DE SUA EXPEDIÇÃO.

SE HOUVER ARQUIVAMENTOS POSTERIORES, ESTA CERTIDÃO PERDERÁ SUA VALIDADE.

A AUTENTICIDADE DESTA CERTIDÃO E A EXISTÊNCIA DE ARQUIVAMENTOS POSTERIORES, SE HOUVER, PODERÃO SER CONSULTADAS NO SITE WWW.JUCESP.FAZENDA.SP.GOV.BR, MEDIANTE O CÓDIGO DE AUTENTICIDADE INFORMADO AO FINAL DO DOCUMENTO.

EMPRESA							
NIRE	REGISTRO	DATA DA CONSTITUIÇÃO	INÍCIO DAS ATIVIDADES	PRAZO DE DURAÇÃO			
35118389032		13/02/2002	08/02/2002				
NOME COMERCIAL						TIPO JURÍDICO	
ARI ANTONIO SOSTER - ASSIS						EMPRESÁRIO (M.E.)	
J.		ENDEREÇO			NÚMERO	COMPLEMENTO	
05.071.057/0001-03		AVENIDA MARECHAL DEODORO			61		
BAIRRO	MUNICÍPIO		UF	CEP	MOEDA	VALOR CAPITAL	
CENTRO	ASSIS		SP	19806-140	R\$	2.000,00	

OBJETO SOCIAL
COMERCIO VAREJISTA DE ARTIGOS DE CAMA, MESA E BANHO, DE TECIDOS, ARTIGOS DE ARMARINHO, ARTIGOS DE PAPELARIA, COMERCIO VAREJISTA DE BRINQUEDOS E ARTIGOS RECREATIVOS, COMERCIO VAREJISTA DE COSMETICOS, PRODUTOS DE PERFUMARIA E HIGIENE PESSOAL, COMERCIO VAREJISTA DE SUVENIRES, BIJUTERIAS E ARTESANATOS, COMERCIO VAREJISTA DE ARTIGOS DO VESTUARIO E ACESSORIOS, DE MOVEIS, ESPECIALIZADO DE EQUIPAMENTOS E SUPRIMENTOS DE INFORMATICA.

TITULAR							
NOME							
ARI ANTONIO SOSTER							
ENDEREÇO				NÚMERO	COMPLEMENTO		
RUA CABIUNA				100			
BAIRRO		MUNICÍPIO		UF	CEP	RG	
A RIBEIRO		ASSIS		SP	19802-515	1941960	
CPF		CARGO			QUANTIDADE COTAS		
333.532.809-44		TITULAR					

ÚLTIMO DOCUMENTO ARQUIVADO		
DATA	NÚMERO	
27/03/2013	089.704/13-7	
REGISTRO BALANÇO PATRIMONIAL 2012		

FIM DAS INFORMAÇÕES PARA NIRE: 35118389032
DATA DA ÚLTIMA ATUALIZAÇÃO DA BASE DE DADOS: 13/08/2013



Certidão Simplificada emitida para MARIA LUIZA DOMINGUES DA SILVA:33995981810
[Autenticidade: 35132990] - Junta Comercial do Estado de São Paulo - www.jucesp.fazenda.sp.gov.br

Signature Not Verified

Assinado por: GISELA SIMIEMA CESCHIN
Data: 21/08/2013 16:31:08 -03:00
Motivo: Autenticação de Certidão Simplificada
Localização: Sao Paulo





PODER JUDICIÁRIO
JUSTIÇA DO TRABALHO

CERTIDÃO NEGATIVA DE DÉBITOS TRABALHISTAS

Nome: ARI ANTONIO SOSTER-ASSIS - ME (MATRIZ E FILIAIS)

CNPJ: 05.071.057/0001-03

Certidão nº: 33545543/2013

Expedição: 02/08/2013, às 14:10:20

Validade: 28/01/2014 - 180 (cento e oitenta) dias, contados da data de sua expedição.

Certifica-se que **ARI ANTONIO SOSTER-ASSIS - ME (MATRIZ E FILIAIS)**, inscrito(a) no CNPJ sob o nº **05.071.057/0001-03**, **NÃO CONSTA** do Banco Nacional de Devedores Trabalhistas.

Certidão emitida com base no art. 642-A da Consolidação das Leis do Trabalho, acrescentado pela Lei nº 12.440, de 7 de julho de 2011, e na Resolução Administrativa nº 1470/2011 do Tribunal Superior do Trabalho, de 24 de agosto de 2011.

Os dados constantes desta Certidão são de responsabilidade dos Tribunais do Trabalho e estão atualizados até 2 (dois) dias anteriores à data da sua expedição.

No caso de pessoa jurídica, a Certidão atesta a empresa em relação a todos os seus estabelecimentos, agências ou filiais.

A aceitação desta certidão condiciona-se à verificação de sua autenticidade no portal do Tribunal Superior do Trabalho na Internet (<http://www.tst.jus.br>).

Certidão emitida gratuitamente.

INFORMAÇÃO IMPORTANTE

Do Banco Nacional de Devedores Trabalhistas constam os dados necessários à identificação das pessoas naturais e jurídicas inadimplentes perante a Justiça do Trabalho quanto às obrigações estabelecidas em sentença condenatória transitada em julgado ou em acordos judiciais trabalhistas, inclusive no concernente aos recolhimentos previdenciários, a honorários, a custas, a emolumentos ou a recolhimentos determinados em lei; ou decorrentes de execução de acordos firmados perante o Ministério Público do Trabalho ou Comissão de Conciliação Prévia.

10-20-42

10-20-42

10-20-42

10-20-42

10-20-42

10-20-42

A . A SOSTER ASSIS – ME

Ari Antônio Soster Assis ME

CNPJ nº 05.071.057/0001-03

Email: aaspregao@hotmail.comAv. Marechal Deodoro, 61 – Centro - Assis – São Paulo – FONE: (18) 3321-6166
CEP 19.806-140**ANEXO 06 – DECLARAÇÃO DE INEXISTENCIA DE EMPREGADOS MENORES****PREGÃO ELETRÔNICO Nº 54/2013**

ARI ANTONIO SOSTER ASSIS ME, CNPJ/MF Nº 05.071.057-0001-03, sediada AV. MARECHAL DEODORO, 61-CENTRO-ASSIS/SÃO PAULO, Declaro que não possuímos, em nosso Quadro de Pessoal, empregados menores de 18 (dezoito) anos em trabalho noturno, perigoso ou insalubre e em qualquer trabalho, menores de 16 (dezesseis) anos, salvo na condição de aprendiz, a partir de 14 (quatorze) anos, em observância à Lei Federal nº 9854, de 27.10.99, que altera a Lei nº 8666/93

ASSIS, SÃO PAULO, 09 DE AGOSTO DE 2013



CRISTIANE RESER

REPRESENTANTE LEGAL POR PROCURAÇÃO

RG 8.242.669-8 SSP/PR

05.071.057/0001-03

ARI ANTONIO SOSTER - ASSIS - ME

Av. Marechal Deodoro, 61

Centro - CEP 19806-140

ASSIS - SP

1950

1951

1952

1953

1954

1955

1956

1957

A . A SOSTER ASSIS – ME

Ari Antônio Soster Assis ME

CNPJ nº 05.071.057/0001-03

Email: aaspregao@hotmail.com

Av. Marechal Deodoro, 61 – Centro - Assis – São Paulo – FONE: (18) 3321-6166

CEP 19.806-140

ANEXO 04 – DECLARAÇÃO DE IDONEIDADE

PREGÃO ELETRÔNICO Nº 54/2013

Declaramos para os fins de direito, na qualidade de Proponente do procedimento licitatório, sob a modalidade de Pregão Eletrônico N.º 54/2013, instaurado por este município, que não estamos impedidos de licitar ou contratar com a Administração Pública, em qualquer de suas esferas.

Por ser expressão da verdade, firmamos a presente.

ASSIS, SÃO PAULO, 09 DE AGOSTO DE 2013



CRISTIANE RESER

REPRESENTANTE LEGAL POR PROCURAÇÃO

RG 8.242.669-8 SSP/PR

05.071.057/0001-03

ARI ANTONIO SOSTER - ASSIS - ME

Av. Marechal Deodoro, 61

Centro - CEP 19806-140

ASSIS - SP



Faint, illegible text in the upper middle section of the page.

Faint, illegible text in the middle section of the page.

Faint, illegible text in the lower middle section of the page.

Faint, illegible text in the lower section of the page.

Faint, illegible text in the bottom section of the page.

A . A SOSTER ASSIS – ME

Ari Antônio Soster Assis ME

CNPJ nº 05.071.057/0001-03

Email: aaspregao@hotmail.com

Av. Marechal Deodoro, 61 – Centro - Assis – São Paulo – FONE: (18) 3321-6166
CEP 19.806-140

418

ANEXO 05 – DECLARAÇÃO DE INEXISTÊNCIA DE FATOS IMPEDITIVOS

PREGÃO ELETRÔNICO Nº 54/2013

ARI ANTONIO SOSTER ASSIS ME, CNPJ/MF Nº 05.071.057-0001-03, sediada AV. MARECHAL DEODORO, 61-CENTRO-ASSIS/SÃO PAULO, declara, sob as penas da Lei, que até a presente data inexistem fatos impeditivos para sua habilitação no presente processo ciente da obrigatoriedade de declarar ocorrências posteriores.

ASSIS, SÃO PAULO, 09 DE AGOSTO DE 2013

Cristiane Reser

CRISTIANE RESER

REPRESENTANTE LEGAL POR PROCURAÇÃO

RG 8.242.669-8 SSP/PR

05.071.057/0001-03

ARI ANTONIO SOSTER - ASSIS - ME

Av. Marechal Deodoro, 61

Centro - CEP 19806-140

ASSIS - SP

THE UNIVERSITY OF CHICAGO
DIVISION OF THE PHYSICAL SCIENCES
DEPARTMENT OF CHEMISTRY

RESEARCH REPORT
NO. 1234
BY
J. D. SMITH
AND
M. J. BROWN
DEPARTMENT OF CHEMISTRY
UNIVERSITY OF CHICAGO
CHICAGO, ILLINOIS
1965



Poder Judiciário
Tribunal de Justiça do Estado de São Paulo

Certidão de Distribuições Cíveis - Fórum de Assis

Referente ao pedido 00002495 de 05/08/2013

Página 1

* Para maior segurança, conferir a seqüência alfabética de cada letra do nome
* certificado, constante das duas linhas subseqüentes ao referido nome. *

O responsável pelo expediente do Cartório Distribuidor Cível deste Fórum, no uso de suas atribuições legais, certifica e dá fé que, pesquisando as distribuições de pedidos de falência, concordata e recuperações judiciais e extrajudiciais, no período de 10 anos anteriores a data de 05/08/2013, verificou nada constar como réu/requerido/interessado em nome de:

ARI ANTONIO SOSTER ASSIS ME* * * * *
BSJ BOUPOJP TPTUFS BTTJT NF* * * * *
CTK CPVQPKQ UQUVGT CUUKU OG* * * * *

CNPJ:050710570001-03

*** Nada consta contra o nome informado acima. ***

De acordo com o item 47.3, do capítulo VII das Normas de Serviço da Corregedoria Geral da Justiça:
- Esta certidão só tem validade no seu original, ressalvado o teor do artigo 32, da Lei nº 8.666/93 (Lei de Licitações), e mediante assinatura digitalizada do responsável pelo expediente do Cartório Distribuidor Cível.
Esta certidão não aponta, ordinariamente, os processos em que a pessoa, cujo nome foi pesquisado, figura como autor(a).
Esta certidão se refere exclusivamente à distribuição promovida no Fórum acima indicado, não compreendendo a de outros Fóruns (sede de Comarca ou Foro Distrital/Regional).
Certifica finalmente que as custas devidas no valor de R\$17,50, foram pagas na forma da lei.

Assis, 5 de Agosto de 2013.

Handwritten signature of José Carlos Belinotte

JOSÉ CARLOS BELINOTTE
DIRETOR DE SERVIÇO



A autenticidade desta certidão poderá ser confirmada no site (http://www.tj.sp.gov.br), informando o Fórum, Tipo= Cível, Pedido= 00002495, Identificação= 22349 e Data= 05/08/2013.

1º TABELÃO DE NOTAS E DE PROTESTO DE LETRAS E TÍTULOS DE ASSIS
Rua Floriano Peixoto, 695 - CEP 19800-011 - Assis - SP - Fone (18)3302-1597 - Fax (18)3302-1598
ASSIS, 03/09/2013 R\$ 2,70 - 7/2210/2013-9
Autentico a presente copia reprografica extraida nestas copias a qual confere com o original, do que dou fé.

EM BRANCO

A . A SOSTER ASSIS – ME

Ari Antônio Soster Assis ME

CNPJ nº 05.071.057/0001-03

Email: aaspregao@hotmail.comAv. Marechal Deodoro, 61 – Centro - Assis – São Paulo – FONE: (18) 3321-6166
CEP 19.806-140

ANEXO 09 declaração de enquadramento em regime de tributação de Micro empresa ou empresa de pequeno porte . (Na hipótese do licitante ser ME ou EPP)

ARI ANTONIO SOSTER ASSIS ME, CNPJ/MF Nº 05.071.057-0001-03, sediada AV. MARECHAL DEODORO, 61-CENTRO-ASSIS/SÃO PAULO, Declaro (amos) para todos os fins de direito, especificamente para participação de licitação na modalidade de Pregão, que estou (amos) sob o regime de ME, para efeito do disposto na LC 123/2006.

ASSIS, SÃO PAULO, 09 DE AGOSTO DE 2013



CRISTIANE RESER

REPRESENTANTE LEGAL POR PROCURAÇÃO

RG 8.242.669-8 SSP/PR



ARI ANTONIO SOSTER - ASSIS - ME

Av. Marechal Deodoro, 61

Centro - CEP 19806-140

ASSIS - SP

ARI ANTONIO SOSTER – ASSIS - ME
AV. MARECHAL DEODORO Nº 61 – CENTRO – ASSIS – SP
CEP 19806-140 – CNPJ 05.071.057/0001-03 – INS. EST. 189.144.842.116

PROCURAÇÃO

Pelo presente instrumento particular de procuração e pela melhor forma de direito, a empresa **ARI ANTONIO SOSTER – ASSIS - ME**, com sede na Av. Marechal Deodoro, 61 – Centro – Assis/SP, devidamente inscrita no CNPJ/MF sob nº. 05.071.057/0001-03, e inscrição estadual sob o nº 189. 144.842.116, representada neste ato por seu sócio diretor o SR. **ARI ANTONIO SOSTER**, portador do RG nº 1.941.960 SSP-PR e do CPF 333.532.809-44, brasileiro, casado, empresário, residente e domiciliado nesta cidade à Rua Cabiúna, 100, Vila Ribeiro, na cidade de Assis, SP, nomeia e constitui seu bastante procurador a **Sra. CRISTIANE RESER**, representante, portadora da cédula de identidade RG nº 8.242.669-8 inscrito no CPF/MF sob o nº 040.669.479-64, residente e domiciliado na Av. Marechal Deodoro, nº 282 – Centro – Assis /SP, a quem confere amplos poderes para representar o outorgante perante o órgãos públicos federais, estaduais e municipais, bem como Prefeituras, Autarquias no que se refere ao Pregões Presenciais, Concorrências, Tomadas de Preços, Convites e demais licitações, com poderes para tomar qualquer decisão durante todas as fases da licitação, inclusive apresentar proposta em nome da Outorgante, formular verbalmente novas propostas de preços na etapa de lances, desistir expressamente da intenção de interpor recurso administrativo, manifestar-se imediata e motivadamente a intenção de interpor recurso administrativo ao final da sessão, interpor recursos administrativo, assinar a Ata da sessão, contratos e todos os documentos necessários para realização das licitações, prestar todos os esclarecimentos solicitados pelo pregoeiro, enfim praticar todos os demais atos pertinentes ao certame em nome da Outorgante.
Por ser verdade, firmamos a presente declaração para que se produzam os efeitos legais. Esta procuração é válida por 12 (doze) meses.

ASSIS, SP, 26 de Setembro de 2.012.

2º TABELIAO DE NOTAS E DE PROTESTO DE LETRAS E TITULOS DE ASSIS
Rua Floriano Peixoto, 695 - CEP 19800-017 - Assis - SP - Fone: (18)3302-1597 - Fax: (18) 3302-1599
Av. Rui Barbosa, 100 - Assis - SP - CEP: 19806-002
TELEFAX: (18) 3302-1595 - www.tbassiss.com.br

REGISTRO POR SEMELHANÇA DE VALOR, ATISI (TIRAGEM) de: **ARI ANTONIO SOSTER** (19176), RG nº. 1.941.960, CPF nº. 333.532.809-44, residente e domiciliado em Assis - SP, 26 de setembro de 2012, em favor de **SILVANIA MELO DOS SANTOS**, RG nº. 8.242.669-8, CPF nº. 040.669.479-64, residente e domiciliado em Assis - SP, 26 de setembro de 2012, em favor de autenticidade. R\$ 4,00.

COLEGIO NOTARIAL DO BRASIL
Estado de São Paulo
FIRMA 1
0075AA138012

[Handwritten Signature]
ARI ANTONIO SOSTER
Representante Legal
RG 1941960 SSP/PR
Outorgante

F CARTÓRIO

1º TABELIAO DE NOTAS E DE PROTESTO DE LETRAS E TITULOS DE ASSIS
Rua Floriano Peixoto, 695 - CEP 19800-017 - Assis - SP - Fone: (18)3302-1597 - Fax: (18) 3302-1599

A=U=T=E=N=T=I=C=A=C=A=O
ASSIS, 06/03/2013 R\$ 2,50 656562/58-17
Autentico a presente copia reprografica/extraída nestas notas, a qual confere com o original, do que dou fe.

1º TABELIAO DE NOTAS E DE PROTESTO DE LETRAS E TITULOS DE ASSIS
CRISTIANO SALES BECHELI
ESCREVENTE AUTORIZADO

AUTENTICAÇÃO
0076AA820588

EM BRANCO



EM BRANCO

[Faint, illegible text, likely bleed-through from the reverse side of the page.]

ALTERNATIVE - TO FORM 99-12345678 - 100-12345678
VA - 123456789 - 100-12345678
123456789 - 100-12345678

EDEX

MANDOU, CHEGOU.

7 6 BR



422

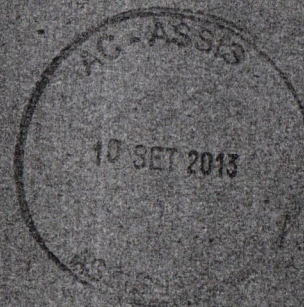

Prefeitura Municipal de Nova Santa Barbara
Setor de Licitações
Rua Walfredo Bittencourt de Mores, 22, centro, Nova Santa Bárbara, Parana

Cx Postal 22

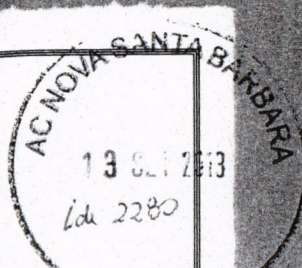



À Prefeitura Municipal de Nova Santa Barbara

Apresentamos nossa proposta para aquisição do objeto da presente licitação, na Forma de Pregão Eletrônico nº 054/2013 acatando todas as estipulações consignadas no respectivo Edital e seus anexos.

A Empresa M. H. Perelles ME/NuvemPrime, CNPJ 17.975.908/0001-13, por seu representante legal, senhora Marisa Hattenhauer Perelles, RG 68674077 e CPF 025.942.919-86, situado na Rua Professor João Soares Barcelos, 2379 – loja 5, CEP 81670-080 – Curitiba-Paraná, para o Processo Licitatório em epígrafe, apresenta a seguinte proposta:

LOTE	Ficha Técnica Descritiva do Objeto	QTDE	MARCA	UNITARIO	TOTAL
285	Gravador de DVD SATA Preto	2	Sony	R\$ 60,00	R\$ 120,00
534	<ul style="list-style-type: none"> • 3 funções Flash, Redial/Rediscar e Mute/Mudo. • 3 volumes de campanha. • 2 timbres de campanha. 	7	INTELBRAS	R\$ 70,00	R\$ 490,00

R\$ 610,00 (Seiscentos e dez reais)

No preço cotado já estão incluídas eventuais vantagens e/ou abatimentos, impostos, taxas e encargos sociais, obrigações trabalhistas, previdenciárias, fiscais e comerciais, assim como despesas com transportes e deslocamentos e outras quaisquer que incidam sobre a contratação.

LOCAL E PRAZO DE ENTREGA: 5 dias.

VALIDADE DA PROPOSTA COMERCIAL: 60 (sessenta) dias.

Dados Bancários:

Banco do Brasil – Agência 2823-1 – Conta 40.744-5 – M. H. PERELLES ME

Declaramos conhecer e nos submetemos integralmente a todas as demais cláusulas e condições do presente Edital.

Nova Santa Barbara, 05 de setembro de 2013.

Marisa H. Perelles

Marisa Hattenhauer Perelles
CPF: 025.942.919-86

17.975 908/0001-13

NUVEM PRIME

contato@nuvemprime.com.br
Fone/FAX: 41-31544432

M. H. PERELLES - ME

RUA PROFESSOR JOÃO SOARES
BARCELOS, 2379 - LOJA 05 - BOQUEIRAO

CEP 81.670-080 - CURITIBA - PARANÁ

Nuvem Prime

Rua Professor João Soares Barcelos, 2379 – Loja 5 – Boqueirão – 81670-080 Curitiba – Paraná

NÚMERO DE IDENTIFICAÇÃO DO REGISTRO DE EMPRESA - NIRE DA SEDE XXXXXXXXXXXXXX		NIRE DA FILIAL (preencher somente se ato referente a filial) XXXXXXXXXXXXXX	
NOME DO EMPRESÁRIO (completo, sem abreviaturas) MARISA HATTENHAUER PERELLES			
NACIONALIDADE BRASILEIRA		ESTADO CIVIL CASADO	
SEXO M <input type="checkbox"/> F <input checked="" type="checkbox"/>	REGIME DE BENS (se casado) COMUNHÃO PARCIAL		
FILHO DE (pai) MÁRIO HATTENHAUER		(mãe) FRANCISCA CORREA HATTENHAUER	
NASCIDO EM (data de nascimento) 21/08/1977	IDENTIDADE (número) 03057611966	Órgão emissor DETRAN	UF PR
CPF (número) 025.942.919-86		EMANCIPADO POR (forma de emancipação - somente no caso de menor) XXXXXXXXXXXXXX	
DOMICILIADO NA (LOGRADOURO - rua, av, etc) RUA DENEZAR ANDRADE DE JESUS			NÚMERO 598
COMPLEMENTO XXXXXXXXXXXXXX	BAIRRO/DISTRITO BOQUEIRÃO	CEP 81.750-180	CODIGO DO MUNICIPIO (Uso da junta Comercial) 6015
MUNICIPIO CURITIBA			UF PR
declara, sob as penas da lei, não estar impedido de exercer atividade empresária, que não possui outro registro de empresário e requer à JUNTA COMERCIAL DO PARANA			
CÓDIGO DO ATO 080	DESCRIÇÃO DO ATO INSCRIÇÃO	CÓDIGO DO EVENTO XXXXXXXXXXXXXX	DESCRIÇÃO DO EVENTO XXXXXXXXXXXXXX
CÓDIGO DO EVENTO XXXXXXXXXXXXXX	DESCRIÇÃO DO EVENTO XXXXXXXXXXXXXX	CÓDIGO DO EVENTO XXXXXXXXXXXXXX	DESCRIÇÃO DO EVENTO XXXXXXXXXXXXXX
NOME EMPRESARIAL M. H. PERELLES			
LOGRADOURO (rua, av, etc) RUA PROFESSOR JOÃO SOARES BARCELOS			NÚMERO 2379
COMPLEMENTO LJ 05	BAIRRO/DISTRITO BOQUEIRÃO	CEP 81.670-080	CODIGO DO MUNICIPIO (Uso da junta Comercial) 6015
MUNICIPIO CURITIBA	UF PR	PAIS BRASIL	CORREIO ELETRONICO (E-MAIL) XXXXXXXXXXXXXX
VALOR DO CAPITAL - R\$ 5.000,00	VALOR DO CAPITAL - (por extenso) CINCO MIL REAIS		
CÓDIGO DE ATIVIDADE ECONÔMICA (cnae) Atividade Principal 4751201 Atividade secundária 4763601 9511800 4752100 4754701 4744001 4763602	DESCRIÇÃO DO OBJETO COMÉRCIO VAREJISTA DE EQUIPAMENTOS E SUPRIMENTOS DE INFORMÁTICA. COMÉRCIO VAREJISTA DE BRINQUEDOS E ARTIGOS RECREATIVOS. REPARAÇÃO E MANUTENÇÃO DE COMPUTADORES E EQUIPAMENTOS PERIFÉRICOS. COMÉRCIO VAREJISTA DE EQUIPAMENTOS DE TELEFONIA E COMUNICAÇÃO. COMÉRCIO VAREJISTA DE MÓVEIS. COMÉRCIO VAREJISTA DE FERRAGENS E FERRAMENTAS. COMÉRCIO VAREJISTA DE ARTIGOS ESPORTIVOS. XXXXXXXXXXXXXX XXXXXXXXXXXXXXXXXXXX XXXXXXXXXXXXXXXXXXXX XXXXXXXXXXXXXXXX		
DATA DE INICIO DAS ATIVIDADES 01/05/2013	NÚMERO DE INSCRIÇÃO NO CNPJ XXXXXXXXXXXXXX	TRANSFERÊNCIA DE SEDE OU DE FILIAL DE OUTRA UF NIRE ANTERIOR XXXXXXXXXXXXXX	UF XX
USO DA JUNTA COMERCIAL DEPENDENTE DE AUTORIZAÇÃO GOVERNAMENTAL <input type="checkbox"/> 1-sim <input checked="" type="checkbox"/> 3-não			
ASSINATURA DA FIRMA PELO EMPRESÁRIO (ou pelo representante/assistente/gerente) <i>M. H. Perelles</i>			
DATA DA ASSINATURA 11/04/2013	ASSINATURA DO EMPRESÁRIO <i>Marisa H. Perelles</i>		

Certifico que o selo de AUTENTICAÇÃO foi afixado na última folha do documento entregue à Junta Comercial.

PARA USO EXCLUSIVO DA JUNTA COMERCIAL	
DEFERIDO. PUBLIQUE-SE E ARQUIVE-SE Clovis Sualete de Mello RG 4.058.280-3/PR 15 ABR. 2013	AUTENTICAÇÃO A presente fotocópia é reprodução autêntica do original do te. <input type="checkbox"/> Waldemiro Baptista Neto Notário <input type="checkbox"/> Milton Sene Baptista Substituto CURITIBA, 10 SET. 2013 [Assinaturas e rubricas] PR1201304307640

10 JUN 2013
INSTITUTO DE FÍSICA DE CARLOS CHACABERTO
CARRILLO DE LA ROSA, 156
48940 LEON, SPAIN

EM BRANCO



REQUERIMENTO DE EMPRESÁRIO

NÚMERO DE IDENTIFICAÇÃO DO REGISTRO DE EMPRESA - NIRE DA SEDE XXXXXXXXXXXXXX				NIRE DA FILIAL (preencher somente se ato referente a filial) XXXXXXXXXXXXXX			
NOME DO EMPRESÁRIO (completo, sem abreviaturas) MARISA HATTENHAUER PERELLES							
NACIONALIDADE BRASILEIRA				ESTADO CIVIL CASADO			
SEXO <input type="checkbox"/> M <input checked="" type="checkbox"/> F		REGIME DE BENS(se casado) COMUNHÃO PARCIAL					
FILHO DE (pai) MARIO HATTENHAUER				(mãe) FRANCISCA CORREA HATTENHAUER			
NASCIDO EM (data de nascimento) 21/08/1977		IDENTIDADE (número) 03057611966		Órgão emissor DETRAN		UF PR	CPF(número) 025.942.949-86
EMANCIPADO POR (forma de emancipação - somente no caso de menor) XXXXXXXXXXXXXX							
DOMICILIADO NA (LOGRADOURO - rua, av, etc) RUA DENEZAR ANDRADE DE JESUS						NÚMERO 598	
COMPLEMENTO XXXXXXXXXXXXXX		BAIRRO/DISTRITO BOQUEIRÃO			CEP 81.750-180		CÓDIGO DO MUNICÍPIO (Uso da Junta Comercial) 6015
MUNICÍPIO CURITIBA							UF PR
declara, sob as penas da lei, não estar impedido de exercer atividade empresária, que não possui outro registro de empresário e requer à JUNTA COMERCIAL DO PARANÁ							
CÓDIGO DO ATO 080		DESCRIÇÃO DO ATO INSCRIÇÃO		CÓDIGO DO EVENTO XXXXXXXXXXXXXX		DESCRIÇÃO DO EVENTO XXXXXXXXXXXXXX	
CÓDIGO DO EVENTO XXXXXXXXXXXXXX		DESCRIÇÃO DO EVENTO XXXXXXXXXXXXXX		CÓDIGO DO EVENTO XXXXXXXXXXXXXX		DESCRIÇÃO DO EVENTO XXXXXXXXXXXXXX	
NOME EMPRESARIAL M. H. PERELLES							
LOGRADOURO (rua,av, etc) RUA PROFESSOR JOÃO SOARES BARCELOS						NÚMERO 2379	
COMPLEMENTO LJ 05		BAIRRO/DISTRITO BOQUEIRÃO			CEP 81.670-080		CÓDIGO DO MUNICÍPIO (Uso da Junta Comercial) 6015
MUNICÍPIO CURITIBA		UF PR	PAIS BRASIL		CORREIO ELETRÔNICO (E-MAIL) XXXXXXXXXXXXXX		
VALOR DO CAPITAL - R\$ 5.000,00		VALOR DO CAPITAL - (por extenso) CINCO MIL REAIS					
CÓDIGO DE ATIVIDADE ECONÔMICA (cnae) Atividade Principal 4751201 Atividade secundária 4742300 4753900 4762800 4789007 4761003 7733100	DESCRIÇÃO DO OBJETO COMÉRCIO VAREJISTA DE MATERIAL ELÉTRICO. COMÉRCIO VAREJISTA DE ELETRODOMÉSTICOS E EQUIPAMENTOS DE ÁUDIO E VÍDEO. COMERCIO VAREJISTA DE DISCOS, CDS, DVDS E FITAS. COMÉRCIO VAREJISTA DE EQUIPAMENTOS PARA ESCRITÓRIO. COMÉRCIO VAREJISTA DE ARTIGOS DE PAPELARIA. ALUGUEL DE MÁQUINAS E EQUIPAMENTOS PARA ESCRITÓRIOXXXXXXXXXX XXXXXXXXXXXXXXXX XX						
DATA DE INÍCIO DAS ATIVIDADES 01/05/2013		NÚMERO DE INSCRIÇÃO NO CNPJ XXXXXXXXXXXXXX		TRANSFERÊNCIA NIRE ANTERIOR <input checked="" type="checkbox"/> 4112003890000 <input type="checkbox"/> 4112003890000 <input type="checkbox"/> 4112003890000 <input type="checkbox"/> 4112003890000 <input type="checkbox"/> 4112003890000 <input type="checkbox"/> 4112003890000			USO DA JUNTA COMERCIAL DEPENDENTE DE AUTORIZAÇÃO GOVERNAMENTAL <input type="checkbox"/> 1-sim <input type="checkbox"/> 3-não
ASSINATURA DA FIRMA PELO EMPRESÁRIO (ou pelo representante/assistente/gerente) <i>M. H. Perelles</i>							
DATA DA ASSINATURA 11/04/2013		ASSINATURA DO EMPRESÁRIO <i>Marisa H. Perelles</i>					

DEFERIDO.
PUBLIQUE-SE E ARQUIVE-SE
Clovis Sualete de Mello
RG 4.056.280-3 / PR
15 ABR. 2013

AUTE

JUNTA COMERCIAL DO PARANÁ
POSTO AVANÇADO DO FACIL
CERTIFICO O REGISTRO EM: 16/04/2013
SOB NÚMERO: 41107417387
Protocolo: 13/213947-2, DE 12/04/2013

M. H. PERELLES

SEBASTIÃO MOTTA
SECRETARIO GERAL

04307640



EM BRANCO

REPÚBLICA FEDERATIVA DO BRASIL

COMARCA DE CURITIBA

1º OFÍCIO DO DISTRIBUIDOR, PART. E CONTADOR JUDICIAL DO FORO CENTRAL DA COMARCA DA REGIÃO METROPOLITANA DE CURITIBA RUA MAUÁ, 920 • 14º ANDAR • FONE/FAX: (41) 3027-5253 EDIF. ESSENFELDER • ALTO DA GLÓRIA • CEP 80030-200 www.1distribuidorcuritiba.com.br



ESTADO DO PARANÁ

EMPREGADOS JURAMENTADOS

- MAURI TOZO
- SANDRA LUCIA PELIKI
- LUIZ CARLOS KOFANOVSKI
- ISABEL ANGELA WYPYCH
- MARIANY BEATRIZ DA SILVA SCAPINELI
- CHRISTIANNE SOARES
- KARINA BAVARO ALVES
- THIAGO DA SILVA VIRISSIMO
- VANESSA MANENTE

PEDIDO DE CERTIDÕES
CENTRAL DE CERTIDÕES • FONE: (41) 3223-8915
RUA XV DE NOVEMBRO, 362 • 2º AND. • CJ 202 • CEP: 80020-923
EDIFÍCIO DO FÓRUM CÍVEL • FONE: (41) 3252-5741
AV. CÂNDIDO DE ABREU, 535 • TÉRREO • CEP 80530-906

JOSÉ BORGES DA CRUZ FILHO
TITULAR

RECUPERAÇÃO JUDICIAL * FALÊNCIA * CONCORDATA * CRIME * CÍVEL
VARAS CRIMINAIS • VARAS DA FAZENDA • VARAS DA FAMÍLIA • PRECATÓRIA DA VARA DE EXECUÇÕES PENAIS
EXECUÇÕES FISCAIS DO ESTADO E DO MUNICÍPIO • REGISTROS PÚBLICOS • TRIBUNAL DO JURI
TABELIONATOS • JUIZADO ESPECIAL CÍVEL E CRIMINAL

fls. 1

C E R T I D A O

CERTIFICO, a pedido de parte interessada, que revendo os livros de distribuições FALENCIAS, CONCORDATAS, RECUPERACAO JUDICIAL, E EXTRAJUDICIAL, existentes neste Cartorio, dos mesmos nao consta qualquer acao contra:

- M.H. PERELLES-ME -

CNPJ.17.975.908/0001-13 -

no periodo de 18 de marco de 1963 (data da instalacao deste Cartorio) (Lei No.4.677, de 29/12/62), ate a presente data.

O REFERIDO E' VERDADE E DOU FE'.

Curitiba, 16 de agosto de 2013.

MAURI TOZO
Escrevente Juramentado

SERVIÇO DISTRITAL DO BOQUEIRÃO
CURITIBA PARANÁ

A presente fotocópia é reprodução autêntica do original dou fe.

- Waldomiro Baptista Neto Notário
- Milton Sene Baptista Substituto

CURITIBA, 10 SET. 2013

- Irene Flores Borges
- Hulda Sene
- Carmen Lúcia Muller
- Evangelina Neves de Souza Prado
- Sylene Pilar da Costa Oliveira
- Sabrina Nogueira Alves
- Micheli Koicz Lamas
- Alivsson Pereira da Silva



CUSTAS: R\$ 21,85
EMITIDA POR: MAURI

RECEIVED
OFFICE OF THE
DIRECTOR
GENERAL INVESTIGATIVE
DIVISION
U.S. DEPARTMENT OF JUSTICE
WASHINGTON, D.C. 20535
MAY 10 1964

EM BRANCO

IMPRIMIR

VOLTAR



Certificado de Regularidade do FGTS - CRF

Inscrição: 17975908/0001-13, 17975908/0001-13
Razão Social: M H PERELLES ME
Nome Fantasia: NUVEM PRIME
Endereço: R PROFESSOR JOAO SOARES BARCELOS 2379 LOJA 05 /
BOQUEIRAO / CURITIBA / PR / 81670-080

A Caixa Econômica Federal, no uso da atribuição que lhe confere o Art. 7, da Lei 8.036, de 11 de maio de 1990, certifica que, nesta data, a empresa acima identificada encontra-se em situação regular perante o Fundo de Garantia do Tempo de Serviço - FGTS.

O presente Certificado não servirá de prova contra cobrança de quaisquer débitos referentes a contribuições e/ou encargos devidos, decorrentes das obrigações com o FGTS.

Validade: 13/08/2013 a 11/09/2013

Certificação Número: 2013081315002162581371

Informação obtida em 13/08/2013, às 15:00:21.

A utilização deste Certificado para os fins previstos em Lei está condicionada à verificação de autenticidade no site da Caixa:
www.caixa.gov.br

... ..
... ..
... ..

... ..

... ..

... ..

... ..
... ..
... ..

... ..
... ..
... ..

... ..
... ..
... ..
... ..

... ..

... ..
AKIA

... ..



Comprovante de Inscrição e de Situação Cadastral

Contribuinte,

Confira os dados de Identificação da Pessoa Jurídica e, se houver qualquer divergência, providencie junto à RFB a sua atualização cadastral.

REPÚBLICA FEDERATIVA DO BRASIL		CADASTRO NACIONAL DA PESSOA JURÍDICA	
NÚMERO DE INSCRIÇÃO 17.975.908/0001-13	COMPROVANTE DE INSCRIÇÃO E DE SITUAÇÃO CADASTRAL	DATA DE ABERTURA 16/04/2013	
MATERIAZ			
NOME EMPRESARIAL M. H. PERELLES - ME			
TÍTULO DO ESTABELECIMENTO (NOME DE FANTASIA) NUVEN PRIME			
CÓDIGO E DESCRIÇÃO DA ATIVIDADE ECONÔMICA PRINCIPAL 47.51-2-01 - Comércio varejista especializado de equipamentos e suprimentos de informática			
CÓDIGO E DESCRIÇÃO DAS ATIVIDADES ECONÔMICAS SECUNDÁRIAS			
47.63-6-01 - Comércio varejista de brinquedos e artigos recreativos			
95.11-8-00 - Reparação e manutenção de computadores e de equipamentos periféricos			
47.52-1-00 - Comércio varejista especializado de equipamentos de telefonia e comunicação			
47.54-7-01 - Comércio varejista de móveis			
47.44-0-01 - Comércio varejista de ferragens e ferramentas			
47.63-6-02 - Comércio varejista de artigos esportivos			
47.42-3-00 - Comércio varejista de material elétrico			
47.53-9-00 - Comércio varejista especializado de eletrodomésticos e equipamentos de áudio e vídeo			
47.62-8-00 - Comércio varejista de discos, CDs, DVDs e fitas			
47.89-0-07 - Comércio varejista de equipamentos para escritório			
47.61-0-03 - Comércio varejista de artigos de papelaria			
77.33-1-00 - Aluguel de máquinas e equipamentos para escritórios			
CÓDIGO E DESCRIÇÃO DA NATUREZA JURÍDICA 213-5 - EM PRESARNO (INDIVIDUAL)			
LOGRADOURO R PROFESSOR JOAO SOARES BARCELOS	NÚMERO 2379	COMPLEMENTO LOJA 05	
CEP 81.670-080	BAIRRO/DISTRITO BOQUEIRAO	MUNICÍPIO CURTIBA	UF PR
SITUAÇÃO CADASTRAL ATIVA		DATA DA SITUAÇÃO CADASTRAL 16/04/2013	
MOTIVO DE SITUAÇÃO CADASTRAL			
SITUAÇÃO ESPECIAL *****			
DATA DA SITUAÇÃO ESPECIAL *****			

Aprovado pela Instrução Normativa RFB nº 1.183, de 19 de agosto de 2011.

Emitido no dia 02/07/2013 às 16:56:21 (data e hora de Brasília).

Página: 1/1



MINISTÉRIO DA FAZENDA
Procuradoria-Geral da Fazenda Nacional
Secretaria da Receita Federal do Brasil

CERTIDÃO CONJUNTA NEGATIVA
DE DÉBITOS RELATIVOS AOS TRIBUTOS FEDERAIS E À DÍVIDA ATIVA DA UNIÃO

Nome: M. H. PERELLES - ME
CNPJ: 17.975.908/0001-13

Ressalvado o direito de a Fazenda Nacional cobrar e inscrever quaisquer dívidas de responsabilidade do sujeito passivo acima identificado que vierem a ser apuradas, é certificado que não constam pendências em seu nome, relativas a tributos administrados pela Secretaria da Receita Federal do Brasil (RFB) e a inscrições em Dívida Ativa da União junto à Procuradoria-Geral da Fazenda Nacional (PGFN).

Esta certidão, emitida em nome da matriz e válida para todas as suas filiais, refere-se exclusivamente à situação do sujeito passivo no âmbito da RFB e da PGFN, não abrangendo as contribuições previdenciárias e as contribuições devidas, por lei, a terceiros, inclusive as inscritas em Dívida Ativa do Instituto Nacional do Seguro Social (INSS), objeto de certidão específica.

A aceitação desta certidão está condicionada à verificação de sua autenticidade na Internet, nos endereços <<http://www.receita.fazenda.gov.br>> ou <<http://www.pgfn.fazenda.gov.br>>.

Certidão emitida com base na Portaria Conjunta PGFN/RFB nº 3, de 02/05/2007.

Emitida às 08:14:19 do dia 23/04/2013 <hora e data de Brasília>.

Válida até 20/10/2013.

Código de controle da certidão: **C40A.A9EB.C45A.4021**

Certidão emitida gratuitamente.

Atenção: qualquer rasura ou emenda invalidará este documento.



**PREFEITURA MUNICIPAL DE CURITIBA
SECRETARIA MUNICIPAL DE FINANÇAS
DEPARTAMENTO DE CONTROLE FINANCEIRO
CERTIDÃO NEGATIVA DE TRIBUTOS E OUTROS DÉBITOS MUNICIPAIS**

CONTRIBUINTE: M. H. PERELLES - ME

CNPJ: 17.975.908/0001-13

INSCRIÇÃO MUNICIPAL: 665550-5

ENDEREÇO: R. PROFESSOR JOÃO SOARES BARCELOS, 2379 LJ 05 - BOQUEIRÃO, CURITIBA, PR

FINALIDADE: CONCORRÊNCIA / LICITAÇÃO

É expedida esta CERTIDÃO NEGATIVA DE TRIBUTOS E OUTROS DÉBITOS MUNICIPAIS, em nome do sujeito passivo inscritos ou não em Dívida Ativa, até a presente data.

A certidão expedida em nome de Pessoa Jurídica abrange todos os estabelecimentos cadastrados no Município de Curitiba.

Certidão expedida com base no Decreto nº 670/2012, de 30/04/2012.

Esta certidão compreende os Tributos Mobiliários (Imposto sobre Serviços - ISS), Imobiliários (Imposto Predial Territorial Urbano - IPTU, Imposto sobre a Transmissão de Bens Imóveis Inter-vivos - ITBI e Contribuição de Melhoria), Taxas de Serviços e pelo Poder de Polícia e outros débitos municipais.

CERTIDÃO Nº: 203704/2013

EMITIDA EM: 26/08/2013

VÁLIDA ATÉ: 23/12/2013

CÓDIGO DE AUTENTICIDADE DA CERTIDÃO: 7C9B,DD7D,841E,433B-0,A6B1,0B05,5D47,14C2-5

A autenticidade desta certidão deverá ser confirmada na página da Prefeitura Municipal de Curitiba, na Internet, no endereço <http://www.curitiba.pr.gov.br> - link: Secretarias / Finanças.

Reserva-se a Fazenda Municipal, o direito de cobrar dívidas posteriormente constatadas, mesmo as referentes a períodos compreendidos nesta.

Certidão expedida pela internet gratuitamente.



Estado do Paraná
Secretaria de Estado da Fazenda
Coordenação da Receita do Estado

Certidão Negativa
de Débitos Tributários e de Dívida Ativa Estadual
Nº 10812907-12

Certidão fornecida para o CNPJ/MF: 17.975.908/0001-13

Nome: M H PERELLES - ME

Ressalvado o direito da Fazenda Pública Estadual inscrever e cobrar débitos ainda não registrados ou que venham a ser apurados, certificamos que, verificando os registros da Secretaria de Estado da Fazenda, constatamos não existir pendências em nome do requerente, nesta data.

Obs: Esta Certidão engloba todos os estabelecimentos da empresa e refere-se a débitos de natureza tributária e não tributária, bem como ao descumprimento de obrigações tributárias acessórias.

Finalidade: Licitação

A autenticidade desta Certidão deverá ser confirmada via Internet
www.fazenda.pr.gov.br

Esta Certidão tem validade até 20/12/2013 - Fornecimento Gratuito

