

REPÚBLICA FEDERATIVA DO BRASIL  
ESTADO DA PARAÍBA  
CARTÓRIO AZEVEDO BASTOS  
FUNDADO EM 1888  
PRIMEIRO REGISTRO CIVIL DE NASCIMENTO E ÓBITOS E PRIVATIVO DE CASAMENTOS, INTERDIÇÕES E TUTELAS DA COMARCA DE  
JOÃO PESSOA

Av. Epitácio Pessoa, 1145 Bairro dos Estados 58030-00, João Pessoa PB  
Tel.: (83) 3244-5404 / Fax: (83) 3244-5484  
http://www.azevedobastos.not.br  
E-mail: cartorio@azevedobastos.not.br



DECLARAÇÃO DE SERVIÇO DE AUTENTICAÇÃO DIGITAL

O Bel. Válber Azevêdo de Miranda Cavalcanti, Oficial do Primeiro Registro Civil de Nascimentos e Óbitos e Privativo de Casamentos, Interdições e Tutelas com atribuição de autenticar e reconhecer firmas da Comarca de João Pessoa Capital do Estado da Paraíba, em virtude de Lei, etc...

DECLARA para os devidos fins de direito que, o documento em anexo identificado individualmente em cada Código de Autenticação Digital<sup>1</sup> ou na referida sequência, foi autenticado de acordo com as Legislações e normas vigentes<sup>2</sup>.

DECLARO ainda que, para garantir transparência e segurança jurídica de todos os atos oriundos da atividade Notarial e Registral no Estado da Paraíba, foi instituído pela Lei Nº 10.132, de 06 de novembro de 2013, a aplicação obrigatória de um Selo Digital de Fiscalização Extrajudicial em todos os atos de notas e registro, composto de um código único (por exemplo: Selo Digital: ABC12345-X1X2) e dessa forma, cada autenticação processada pela nossa Serventia pode ser verificada e confirmada tantas vezes quanto for necessário através do site do Tribunal de Justiça do Estado da Paraíba, endereço <https://corregedoria.tjpb.jus.br/selo-digital/>

A autenticação digital do documento faz prova de que, na data e hora em que ela foi realizada, a empresa ALTERMED MATERIAL MÉDICO HOSPITALAR LTDA tinha posse de um documento com as mesmas características que foram reproduzidas na cópia autenticada, sendo da empresa ALTERMED MATERIAL MÉDICO HOSPITALAR LTDA a responsabilidade, única e exclusiva, pela idoneidade do documento apresentado a este Cartório.

Esta DECLARAÇÃO foi emitida em 25/05/2020 09:55:48 (hora local) através do sistema de autenticação digital do Cartório Azevedo Bastos, de acordo com o Art. 1º, 10º e seus §§ 1º e 2º da MP 2200/2001, como também, o documento eletrônico autenticado contendo o Certificado Digital do titular do Cartório Azevedo Bastos, poderá ser solicitado diretamente a empresa ALTERMED MATERIAL MÉDICO HOSPITALAR LTDA ou ao Cartório pelo endereço de e-mail [autentica@azevedobastos.not.br](mailto:autentica@azevedobastos.not.br)

Para informações mais detalhadas deste ato, acesse o site <https://autdigital.azevedobastos.not.br> e informe o Código de Consulta desta Declaração.

A consulta desta Declaração estará disponível em nosso site.

<sup>1</sup>Código de Autenticação Digital: 27032905191656530581-1

<sup>2</sup>Legislações Vigentes: Lei Federal nº 8.935/94, Lei Federal nº 10.406/2002, Medida Provisória nº 2200/2001, Lei Federal nº 13.105/2015, Lei Estadual nº 8.721/2008, Lei Estadual nº 10.132/2013 e Provimento CGJ Nº 003/2014.

O referido é verdade, dou fé.

CHAVE DIGITAL

00005b1d734fd94f057f2d69fe6bc05b30a653abf87fc384b917470a4058d65becad84d688d0f8990b2dc85b7035c5a00739804b7ce0cb5a69f01e13960e52dd220c77af02f8ad8561b150d93000ddff



Presidência da República  
Casa Civil  
Medida Provisória Nº 2.200-2,  
de 24 de agosto de 2001.



**CARTÃO AZEVEDO BASTOS** - SERVIÇO DE REGISTRO COM AS PESSOAS NATURAS  
**Autenticação Digital**  
 O valor total da autenticação é de R\$ 1,42.  
 Cód. Autenticação: 27023005190939430540-1; Data: 20/05/2019 09:42:04  
 Selo Digital de Fiscalização Tipo Normal D: AIC62318-200  
 Valor Total do Ato: R\$ 1,42  
 Confira os dados do ato em: <https://sistemas.azb.com.br>

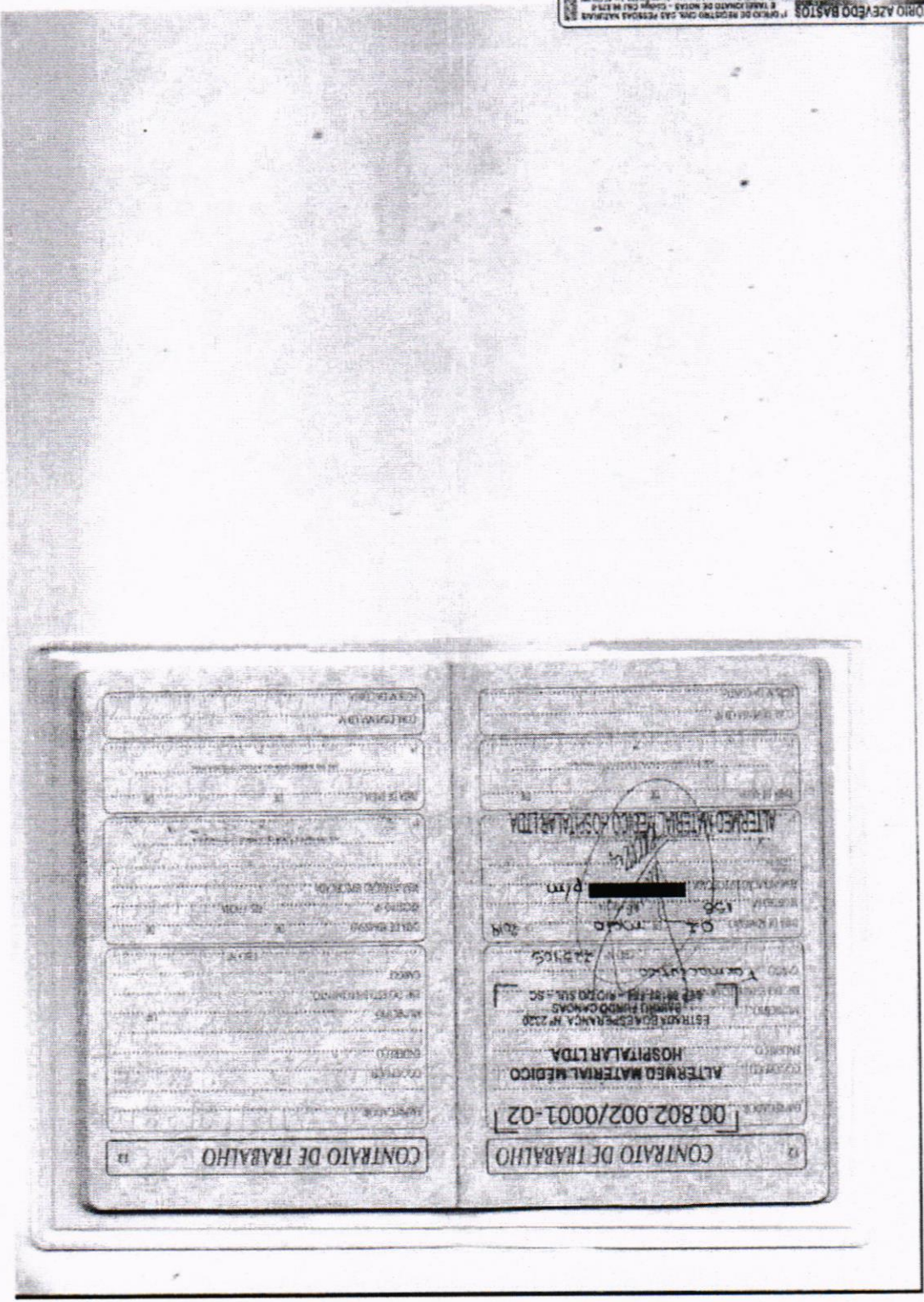

**CONTRATO DE TRABALHO**  
 Nº \_\_\_\_\_  
 EMPREGADOR: \_\_\_\_\_  
 EMPREGADO: \_\_\_\_\_  
 DATA DE ASSINATURA: \_\_\_\_\_  
 LOCAL: \_\_\_\_\_  
 CARGO: \_\_\_\_\_  
 SALÁRIO BRUTO: \_\_\_\_\_  
 DATA DE INÍCIO: \_\_\_\_\_  
 DATA DE TÉRMINO: \_\_\_\_\_  
 OBSERVAÇÕES: \_\_\_\_\_

**CONTRATO DE TRABALHO**  
 Nº 00.802.002/0001-02  
 EMPREGADOR: **ALTERMED MATERIM MEDICO HOSPITALAR LTDA**  
 ENDEREÇO: **ESTRADA BOA ESPERANÇA N. 2320**  
**BARRA DO PIRATINI - JARDIM SÃO JOSÉ - SC**  
 CEP: **89.122-000**  
 DATA DE ASSINATURA: **04/05/2019**  
 LOCAL: **ALTERMED MATERIM MEDICO HOSPITALAR LTDA**  
 EMPREGADO: \_\_\_\_\_  
 DATA DE INÍCIO: \_\_\_\_\_  
 DATA DE TÉRMINO: \_\_\_\_\_  
 OBSERVAÇÕES: \_\_\_\_\_

REPÚBLICA FEDERATIVA DO BRASIL  
 ESTADO DA PARAÍBA  
 CARTÓRIO AZEVEDO BASTOS  
 FUNDADO EM 1888  
 PRIMEIRO REGISTRO CIVIL DE NASCIMENTO E ÓBITOS E PRIVATIVO DE CASAMENTOS, INTERDIÇÕES E TUTELAS DA COMARCA DE  
 JOÃO PESSOA

Av. Eptácio Pessoa, 1145 Bairro dos Estados 58030-00, João Pessoa PB  
 Tel.: (83) 3244-5404 / Fax: (83) 3244-5484  
 http://www.azevedobastos.not.br  
 E-mail: cartorio@azevedobastos.not.br



DECLARAÇÃO DE SERVIÇO DE AUTENTICAÇÃO DIGITAL

O Bel. Válber Azevêdo de Miranda Cavalcanti, Oficial do Primeiro Registro Civil de Nascimentos e Óbitos e Privativo de Casamentos, Interdições e Tutelas com atribuição de autenticar e reconhecer firmas da Comarca de João Pessoa Capital do Estado da Paraíba, em virtude de Lei, etc...

DECLARA para os devidos fins de direito que, o documento em anexo identificado individualmente em cada Código de Autenticação Digital<sup>1</sup> ou na referida sequência, foi autenticado de acordo com as Legislações e normas vigentes<sup>2</sup>.

DECLARO ainda que, para garantir transparência e segurança jurídica de todos os atos oriundos da atividade Notarial e Registral no Estado da Paraíba, foi instituído pela Lei Nº 10.132, de 06 de novembro de 2013, a aplicação obrigatória de um Selo Digital de Fiscalização Extrajudicial em todos os atos de notas e registro, composto de um código único (por exemplo: Selo Digital: ABC12345-X1X2) e dessa forma, cada autenticação processada pela nossa Serventia pode ser verificada e confirmada tantas vezes quanto for necessário através do site do Tribunal de Justiça do Estado da Paraíba, endereço <https://corregedoria.tjpb.jus.br/selo-digital/>

A autenticação digital do documento faz prova de que, na data e hora em que ela foi realizada, a empresa ALTERMED MATERIAL MÉDICO HOSPITALAR LTDA tinha posse de um documento com as mesmas características que foram reproduzidas na cópia autenticada, sendo da empresa ALTERMED MATERIAL MÉDICO HOSPITALAR LTDA a responsabilidade, única e exclusiva, pela idoneidade do documento apresentado a este Cartório.

Esta DECLARAÇÃO foi emitida em 25/05/2020 09:56:55 (hora local) através do sistema de autenticação digital do Cartório Azevedo Bastos, de acordo com o Art. 1º, 10º e seus §§ 1º e 2º da MP 2200/2001, como também, o documento eletrônico autenticado contendo o Certificado Digital do titular do Cartório Azevedo Bastos, poderá ser solicitado diretamente a empresa ALTERMED MATERIAL MÉDICO HOSPITALAR LTDA ou ao Cartório pelo endereço de e-mail [autentica@azevedobastos.not.br](mailto:autentica@azevedobastos.not.br)

Para informações mais detalhadas deste ato, acesse o site <https://autdigital.azevedobastos.not.br> e informe o Código de Consulta desta Declaração.

A consulta desta Declaração estará disponível em nosso site.

<sup>1</sup>Código de Autenticação Digital: 27033005190939430540-1

<sup>2</sup>Legislações Vigentes: Lei Federal nº 8.935/94, Lei Federal nº 10.406/2002, Medida Provisória nº 2200/2001, Lei Federal nº 13.105/2015, Lei Estadual nº 8.721/2008, Lei Estadual nº 10.132/2013 e Provimento CGJ N° 003/2014.

O referido é verdade, dou fé.

CHAVE DIGITAL

00005b1d734fd94f057f2d69fe6bc05b30a653abf87fc384b917470a4058d65b8a7184d0365efd5c740300e176af654f33cbd3736b872c3e5a4f1dca4d2  
 a0e35220c77af02f8ad8561b150d93000dfff



Presidência da República  
 Casa Civil  
 Medida Provisória Nº 2.200-2,  
 de 24 de agosto de 2001.



 <b>REPÚBLICA FEDERATIVA DO BRASIL</b> <b>CADASTRO NACIONAL DA PESSOA JURÍDICA</b>		
NÚMERO DE INSCRIÇÃO 00.802.002/0001-02 MATRIZ	<b>COMPROVANTE DE INSCRIÇÃO E DE SITUAÇÃO CADASTRAL</b>	DATA DE ABERTURA 11/09/1995
NOME EMPRESARIAL ALTERMED MATERIAL MEDICO HOSPITALAR LTDA		
TÍTULO DO ESTABELECIMENTO (NOME DE FANTASIA) ALTERMED MEDICAMENTOS E MATERIAIS HOSPITALARES	PORTE DEMAIS	
CÓDIGO E DESCRIÇÃO DA ATIVIDADE ECONÔMICA PRINCIPAL 46.45-1-01 - Comércio atacadista de instrumentos e materiais para uso médico, cirúrgico, hospitalar e de laboratórios		
CÓDIGO E DESCRIÇÃO DAS ATIVIDADES ECONÔMICAS SECUNDÁRIAS 33.12-1-02 - Manutenção e reparação de aparelhos e instrumentos de medida, teste e controle 46.37-1-99 - Comércio atacadista especializado em outros produtos alimentícios não especificados anteriormente 46.44-3-01 - Comércio atacadista de medicamentos e drogas de uso humano 46.45-1-03 - Comércio atacadista de produtos odontológicos 46.46-0-01 - Comércio atacadista de cosméticos e produtos de perfumaria 46.46-0-02 - Comércio atacadista de produtos de higiene pessoal 46.49-4-08 - Comércio atacadista de produtos de higiene, limpeza e conservação domiciliar 46.49-4-99 - Comércio atacadista de outros equipamentos e artigos de uso pessoal e doméstico não especificados anteriormente 47.29-6-99 - Comércio varejista de produtos alimentícios em geral ou especializado em produtos alimentícios não especificados anteriormente 47.63-6-02 - Comércio varejista de artigos esportivos 47.72-5-00 - Comércio varejista de cosméticos, produtos de perfumaria e de higiene pessoal 47.73-3-00 - Comércio varejista de artigos médicos e ortopédicos 47.89-0-05 - Comércio varejista de produtos saneantes domissanitários 49.30-2-01 - Transporte rodoviário de carga, exceto produtos perigosos e mudanças, municipal 49.30-2-02 - Transporte rodoviário de carga, exceto produtos perigosos e mudanças, intermunicipal, interestadual e internacional 77.39-0-02 - Aluguel de equipamentos científicos, médicos e hospitalares, sem operador		
CÓDIGO E DESCRIÇÃO DA NATUREZA JURÍDICA 206-2 - Sociedade Empresária Limitada		
LOGRADOURO EST BOA ESPERANCA	NÚMERO 2320	COMPLEMENTO *****
CEP 89.163-554	BAIRRO/DISTRITO FUNDO CANOAS	MUNICÍPIO RIO DO SUL
UF SC	ENDEREÇO ELETRÔNICO ALTERMED@ALTERMED.COM.BR	
TELEFONE (47) 3520-9000/ (47) 3521-2412		
ENTE FEDERATIVO RESPONSÁVEL (EFR) *****		
SITUAÇÃO CADASTRAL ATIVA	DATA DA SITUAÇÃO CADASTRAL 15/04/2000	
MOTIVO DE SITUAÇÃO CADASTRAL		
SITUAÇÃO ESPECIAL *****	DATA DA SITUAÇÃO ESPECIAL *****	

Aprovado pela Instrução Normativa RFB nº 1.863, de 27 de dezembro de 2018.

Emitido no dia 10/08/2021 às 08:40:38 (data e hora de Brasília).

Página: 1/1

30/04/2021



MINISTÉRIO DA FAZENDA  
Secretaria da Receita Federal do Brasil  
Procuradoria-Geral da Fazenda Nacional

**CERTIDÃO NEGATIVA DE DÉBITOS RELATIVOS AOS TRIBUTOS FEDERAIS E À DÍVIDA ATIVA DA UNIÃO**

Nome: ALTERMED MATERIAL MEDICO HOSPITALAR LTDA  
CNPJ: 00.802.002/0001-02

Ressalvado o direito de a Fazenda Nacional cobrar e inscrever quaisquer dívidas de responsabilidade do sujeito passivo acima identificado que vierem a ser apuradas, é certificado que não constam pendências em seu nome, relativas a créditos tributários administrados pela Secretaria da Receita Federal do Brasil (RFB) e a inscrições em Dívida Ativa da União (DAU) junto à Procuradoria-Geral da Fazenda Nacional (PGFN).

Esta certidão é válida para o estabelecimento matriz e suas filiais e, no caso de ente federativo, para todos os órgãos e fundos públicos da administração direta a ele vinculados. Refere-se à situação do sujeito passivo no âmbito da RFB e da PGFN e abrange inclusive as contribuições sociais previstas nas alíneas 'a' a 'd' do parágrafo único do art. 11 da Lei nº 8.212, de 24 de julho de 1991.

A aceitação desta certidão está condicionada à verificação de sua autenticidade na Internet, nos endereços <<http://rfb.gov.br>> ou <<http://www.pgfn.gov.br>>.

Certidão emitida gratuitamente com base na Portaria Conjunta RFB/PGFN nº 1.751, de 2/10/2014.

Emitida às 07:05:39 do dia 30/04/2021 <hora e data de Brasília>.

Válida até 27/10/2021.

Código de controle da certidão: **5C38.BCA2.8CB1.1564**

Qualquer rasura ou emenda invalidará este documento.



ESTADO DE SANTA CATARINA  
SECRETARIA DE ESTADO DA FAZENDA

### CERTIDÃO NEGATIVA DE DÉBITOS ESTADUAIS

Nome (razão social): **ALTERMED MATERIAL MEDICO HOSPITALAR LTDA**  
CNPJ/CPF: **00.802.002/0001-02**

Ressalvando o direito da Fazenda Estadual de inscrever e cobrar as dívidas que vierem a ser apuradas, é certificado que não constam, na presente data, pendências em nome do contribuinte acima identificado, relativas aos tributos, dívida ativa e demais débitos administrados pela Secretaria de Estado da Fazenda.

Dispositivo Legal: Lei nº 3938/66, Art. 154  
Número da certidão: 210140108458730  
Data de emissão: 10/08/2021 08:56:09  
Validade (Lei nº 3938/66, Art. 158, modificado pelo artigo 18 da Lei n 15.510/11.): 09/10/2021

A autenticidade desta certidão deverá ser confirmada na página da Secretaria de Estado da Fazenda na Internet, no endereço: <http://www.sef.sc.gov.br>

**PREFEITURA MUNICIPAL DE RIO DO SUL**

Secretaria Municipal de Administração e Fazenda

Departamento de Arrecadação

CERTIDÃO NÚMERO

33881/2021

Emissão em 10/08/2021

Nome: 359785 - ALTERMED MATERIAL MEDICO HOSPITALAR LTDA CPF/CNPJ: 00.802.002/0001-02  
Rua: ESTRADA BOA ESPERANCA N°: 2320  
Complemento:  
CEP: 89.163-554 Bairro: FUNDO CANOAS Cidade: Rio do Sul

**CERTIDÃO NEGATIVA DE DÉBITOS RELATIVOS AOS TRIBUTOS MUNICIPAIS**

Certificamos, para os devidos fins, nos termos do Art. 205, da Lei nº 5.172, de 25 de outubro de 1966 (Código Tributário Nacional), e do Art. 137, da Lei Complementar nº 110, de 17 de dezembro de 2003 (Código Tributário Municipal), que NÃO CONSTA(M) DÉBITO(S) em seu nome junto à Fazenda do Município de Rio do Sul - SC, referente a tributos municipais, até a presente data .

## Observações:

1. O Município de Rio do Sul se reserva ao direito de cobrar e inscrever débito(s) tributário(s) de responsabilidade do sujeito passivo acima identificado, que por quaisquer motivos forem constatados posteriormente a emissão deste documento
2. A presente Certidão não é documento de quitação de Débitos Municipais.

VALIDADE DESTA CERTIDÃO SERÁ DE 90 (NOVENTA) DIAS APÓS A DATA DE EMISSÃO

A autenticidade do documento pode ser consultada no site da prefeitura por meio do número e ano da certidão.

Acesse: <http://www.riodosul.atende.net>

Menu Cidadão > Serviços Online > Certidões > Validação Certidão Contribuinte

Rio do Sul - SC, 10 de agosto de 2021

PRAÇA 25 DE JULHO, 1-CENTRO

Rio do Sul (SC) - CEP: 89160900 - Fone: (47) 3531-1200

Página 1 de 1

Voltar

Imprimir

**Certificado de Regularidade  
do FGTS - CRF****Inscrição:** 00.802.002/0001-02**Razão Social:** ALTERMED MATERIAL MEDICO HOSPITALAR LTDA**Endereço:** EST BOA ESPERANCA 2320 / FUNDO CANOAS / RIO DO SUL / SC / 89163-554

A Caixa Econômica Federal, no uso da atribuição que lhe confere o Art. 7, da Lei 8.036, de 11 de maio de 1990, certifica que, nesta data, a empresa acima identificada encontra-se em situação regular perante o Fundo de Garantia do Tempo de Serviço - FGTS.

O presente Certificado não servirá de prova contra cobrança de quaisquer débitos referentes a contribuições e/ou encargos devidos, decorrentes das obrigações com o FGTS.

**Validade:** 10/09/2021 a 09/10/2021**Certificação Número:** 2021091000240860970400

Informação obtida em 13/09/2021 16:58:07

A utilização deste Certificado para os fins previstos em Lei esta condicionada a verificação de autenticidade no site da Caixa:  
**[www.caixa.gov.br](http://www.caixa.gov.br)**





PODER JUDICIÁRIO  
JUSTIÇA DO TRABALHO

### CERTIDÃO NEGATIVA DE DÉBITOS TRABALHISTAS

Nome: ALTERMED MATERIAL MEDICO HOSPITALAR LTDA (MATRIZ E FILIAIS)  
CNPJ: 00.802.002/0001-02  
Certidão n°: 25339591/2021  
Expedição: 17/08/2021, às 08:50:21  
Validade: 12/02/2022 - 180 (cento e oitenta) dias, contados da data de sua expedição.

Certifica-se que **ALTERMED MATERIAL MEDICO HOSPITALAR LTDA (MATRIZ E FILIAIS)**, inscrito(a) no CNPJ sob o n° 00.802.002/0001-02, **NÃO CONSTA** do Banco Nacional de Devedores Trabalhistas.

Certidão emitida com base no art. 642-A da Consolidação das Leis do Trabalho, acrescentado pela Lei n° 12.440, de 7 de julho de 2011, e na Resolução Administrativa n° 1470/2011 do Tribunal Superior do Trabalho, de 24 de agosto de 2011.

Os dados constantes desta Certidão são de responsabilidade dos Tribunais do Trabalho e estão atualizados até 2 (dois) dias anteriores à data da sua expedição.

No caso de pessoa jurídica, a Certidão atesta a empresa em relação a todos os seus estabelecimentos, agências ou filiais.

A aceitação desta certidão condiciona-se à verificação de sua autenticidade no portal do Tribunal Superior do Trabalho na Internet (<http://www.tst.jus.br>).

Certidão emitida gratuitamente.

#### **INFORMAÇÃO IMPORTANTE**

Do Banco Nacional de Devedores Trabalhistas constam os dados necessários à identificação das pessoas naturais e jurídicas inadimplentes perante a Justiça do Trabalho quanto às obrigações estabelecidas em sentença condenatória transitada em julgado ou em acordos judiciais trabalhistas, inclusive no concernente aos recolhimentos previdenciários, a honorários, a custas, a emolumentos ou a recolhimentos determinados em lei; ou decorrentes de execução de acordos firmados perante o Ministério Público do Trabalho ou Comissão de Conciliação Prévia.



13/09/2021

0011472635

**PODER JUDICIÁRIO**

TRIBUNAL DE JUSTIÇA DO ESTADO DE SANTA CATARINA

Comarca de Rio do Sul

**CERTIDÃO****FALÊNCIA, CONCORDATA E RECUPERAÇÃO JUDICIAL**

CERTIDÃO Nº: 8773440

FOLHA: 1/1

À vista dos registros cíveis constantes nos sistemas de informática do Poder Judiciário do Estado de Santa Catarina da Comarca de Rio do Sul, com distribuição anterior à data de 12/09/2021, verificou-se NADA CONSTAR em nome de:

**ALTERMED MATERIAL MÉDICO HOSPITALAR LTDA, portador do CNPJ: 00.802.002/0001-02. \*\*\*\*\***

**OBSERVAÇÕES:**

- a) para a emissão desta certidão, foram considerados os normativos do Conselho Nacional de Justiça;
- b) os dados informados são de responsabilidade do solicitante e devem ser conferidos pelo interessado e/ou destinatário;
- c) a autenticidade deste documento poderá ser confirmada no endereço eletrônico <http://www.tjsc.jus.br/portal>, opção Certidões/Conferência de Certidão;
- d) para a Comarca da Capital, a pesquisa abrange os feitos em andamento do Foro Central, Eduardo Luz, Norte da Ilha, Fórum Bancário e Distrital do Continente;
- e) certidão é expedida em consonância com a Lei nº 11.101/2005, com a inclusão das classes extrajudiciais: 128 - Recuperação Extrajudicial e 20331 - Homologação de Recuperação Extrajudicial.

**ATENÇÃO:** A presente certidão é válida desde que apresentada juntamente com a respectiva certidão de registros cadastrados no sistema eproc, disponível através do endereço <https://certeproc1g.tjsc.jus.br>

Certifico finalmente que esta certidão é isenta de custas.

Esta certidão foi emitida pela internet e sua validade é de 60 dias.

Rio do Sul, segunda-feira, 13 de setembro de 2021.

PEDIDO Nº:

0011472635



**CERTIDÃO FALÊNCIA, CONCORDATA E RECUPERAÇÃO JUDICIAL Nº: 1054123**

À vista dos registros constantes no **sistema eproc do Primeiro Grau de Jurisdição** do Poder Judiciário de Santa Catarina, utilizando como parâmetro os dados informados pelo(a) requerente, NADA CONSTA distribuído em relação a:

**NOME: ALTERMED MATERIAL MÉDICO HOSPITALAR LTDA**

Raiz do CNPJ: 00.802.002

Certidão emitida às 17:12 de 13/09/2021

**OBSERVAÇÕES**

- 1) Esta certidão tem validade de 60 (sessenta) dias a contar da data da emissão.
- 2) Certidão expedida em consonância com a Lei nº 11.101/2005, com a inclusão das classes extrajudiciais: 128 - Recuperação Extrajudicial e 20331 - Homologação de Recuperação Extrajudicial;
- 3) Foram considerados os normativos do CNJ;
- 4) Os dados informados são de responsabilidade do solicitante e devem ser conferidos pelo interessado e/ou destinatário;
- 5) Esta certidão abrange os processos dos Juizados Especiais e das Turmas Recursais;

**ATENÇÃO: A presente certidão é válida desde que apresentada juntamente com a respectiva certidão de registros cadastrados no sistema de automação da justiça - SAJ5, disponível através do endereço <https://esaj.tjsc.jus.br/sco/abrirCadastro.do>**

10/08/2021

Secretaria de Estado da Fazenda de Santa Catarina

## Comprovante de Inscrição e de Situação Cadastral

### Contribuinte,

Confira os dados de cadastro da Pessoa Jurídica e, existindo qualquer divergência, providencie junto à Secretaria de Estado da Fazenda a sua atualização cadastral.

 <b>ESTADO DE SANTA CATARINA</b> <b>SECRETARIA DE ESTADO DA FAZENDA</b> <b>CADASTRO DE CONTRIBUINTES DO ICMS</b>		
CNPJ/CPF 00802002000102	COMPROVANTE DE INSCRIÇÃO ESTADUAL E DE SITUAÇÃO CADASTRAL	Início Atividade com ICMS 01/10/1995
INSCRIÇÃO ESTADUAL 253148995	NOME EMPRESARIAL ALTERMED MATERIAL MEDICO HOSPITALAR LTDA	
TÍTULO DO ESTABELECIMENTO (NOME DE FANTASIA) ALTERMED MEDICAMENTOS E MATERIAIS HOSPITALARES		
CÓDIGO E DESCRIÇÃO DA ATIVIDADE ECONÔMICA PRINCIPAL 4645101 - Comércio atacadista de instrumentos e materiais para uso médico, cirúrgico, hospitalar e de laboratórios		
CÓDIGO E DESCRIÇÃO DAS ATIVIDADES ECONÔMICAS SECUNDÁRIAS 4644301 - Comércio atacadista de medicamentos e drogas de uso humano 4646002 - Comércio atacadista de produtos de higiene pessoal 4645103 - Comércio atacadista de produtos odontológicos 4646001 - Comércio atacadista de cosméticos e produtos de perfumaria 4649408 - Comércio atacadista de produtos de higiene, limpeza e conservação domiciliar 4649499 - Comércio atacadista de outros equipamentos e artigos de uso pessoal e doméstico não especificados anteriormente 4930202 - Transporte rodoviário de carga, exceto produtos perigosos e mudanças, intermunicipal, interestadual e internacional 4930201 - Transporte rodoviário de carga, exceto produtos perigosos e mudanças, municipal 7739002 - Aluguel de equipamentos científicos, médicos e hospitalares, sem operador 4637199 - Comércio atacadista especializado em outros produtos alimentícios não especificados anteriormente 3312102 - Manutenção e reparação de aparelhos e instrumentos de medida, teste e controle 4789005 - Comércio varejista de produtos saneantes domissanitários 4773300 - Comércio varejista de artigos médicos e ortopédicos 4772500 - Comércio varejista de cosméticos, produtos de perfumaria e de higiene pessoal 4763602 - Comércio varejista de artigos esportivos 4729699 - Comércio varejista de produtos alimentícios em geral ou especializado em produtos alimentícios não especificados anteriormente		
CONTRIBUINTE CREDENCIADO/DISPENSADO A EMITIR OS SEGUINTE DOCUMENTOS ELETRÔNICOS - Credenciado a Emitir Escrituração Fiscal Digital - EFD a partir de 01/07/2011 - Credenciado a Emitir Conhecimento de Transporte Eletrônico - CTe a partir de 25/07/2017 - Modal Rodoviário - Credenciado a Emitir Nota Fiscal Eletrônica - NFe a partir de 01/12/2008		
CÓDIGO E DESCRIÇÃO DA NATUREZA JURÍDICA 2062 - SOCIEDADE EMPRESÁRIA LIMITADA		
LOGRADOURO ESTRADA BOA ESPERANÇA	NÚMERO 2320	COMPLEMENTO *****
CEP 89163-554	BAIRRO/DISTRITO FUNDO CANOAS	MUNICÍPIO RIO DO SUL
		UF SC
SITUAÇÃO CADASTRAL ATIVO desde 01/10/1995		

Modelo aprovado pela Portaria SEF nº 375, de 26/08/2003.  
Emitido em 10/08/2021 08:54:38 (data e hora de Brasília).

**CARTÓRIO AZEVEDO BASTOS** OFÍCIO DE REGISTRO CIVIL DAS PESSOAS NATURAIS

De acordo com as notas 11, 12 e 13 do art. 1º da Lei nº 8.529 de 12 de Novembro de 2008 e art. 9º inc. XII do art. 1º da Lei nº 8.534 de 12 de Novembro de 2008, a presente certidão é expedida em conformidade com o art. 1º da Lei nº 8.534 de 12 de Novembro de 2008.

**Autenticação Digital**

Cód. Autenticação: 27030611191603150639-1; Data: 06/11/2019 16:05:26

Selo Digital de Fiscalização Tipo Normal C: A1M2344-EBHD.

Valor Total do Ato: R\$ 4,42

Contra os dados do ato em: <https://seledigital.jpb.jus.br>

LEI Nº 7.116 DE 28-06-83

ASSOCIADA DO INSTITUTO

Dr. Paulo Henrique dos Santos - IGP/SC

**RIO DO SUL - SC**

CNPJ: 523.140.819-00

Paulo Henrique dos Santos

**RIO DO SUL - SC**

DOC. ORDEM: CERT. CAS. 3356 LV B-GAUX FL 281

CART. NOVELLETTO-RIO DO SUL SC

**RIO DO SUL - SC**

DATA DE NASCIMENTO: 26/07/1966

NOME: ANACIETO FERRARI

PLACADO: ALVINO FERRARI

MATRÍCULA: TEREZINA ROSSA FERRARI

RESPOSTA GERAL: 1.428.772

DATA DE EXPEDIÇÃO: 19/JUN/2017

VALIDA EM TODO O TERRITÓRIO NACIONAL

REPÚBLICA FEDERATIVA DO BRASIL

ESTADO DE SANTA CATARINA

SECRETARIA DE ESTADO DA PROTEÇÃO SOCIAL

INSTITUTO GERAL DE REGISTRO CIVIL

INSTITUTO DE REGISTRO CIVIL

PROIBIDO PLASTIFICAR

CARTERINA DE IDENTIDADE

REPUBLICA FEDERAL DO BRASIL

ESTADO DE SANTA CATARINA

SECRETARIA DE ESTADO DA PROTEÇÃO SOCIAL

INSTITUTO GERAL DE REGISTRO CIVIL

INSTITUTO DE REGISTRO CIVIL

PROIBIDO PLASTIFICAR

CARTERINA DE IDENTIDADE

**CARTÓRIO AZEVEDO BASTOS**  
 OFÍCIO DE REGISTRO CIVIL DAS PESSOAS NATURAIS

**Autenticação Digital**

De acordo com as regras nº 2ª e 7ª Inc. V.º 11 e 52 da Lei Federal nº 8.933/84 e Inc. 5º Inc. XE da Lei Estadual nº 27.008/2008, adiante a presente autenticação digitalizada, respectiva lei do documento autenticado e emitido neste ato. O referido é verdade. Dou fé.

**Cód. Autenticação:** 2703061191603150639-2; **Data:** 06/11/2019 16:05:28

**Selo Digital de Fiscalização Tipo Normal C:** A142243-HVB

**Valor Total do Ato:** R\$ 4,42

Contra os dados do ato em: <https://selodigital.jpb.jus.br>

**VALIDA EM TODO O TERRITÓRIO NACIONAL**

**REGISTRO GERAL** 1.246.464  
**DATA DE EXPEDIÇÃO** 15/OUT/2018

**NOME** ILIZENI INES VOLTOLINI FERRARI  
**PLACAO** HERMINIO VOLTOLINI  
**CLARINDA MOTA VOLTOLINI**

**NATURAIDADE** AGRONÔMICA SC  
**DATA DE NASCIMENTO** 20/07/1965

**DOC. ONDEM** CERT. CAS. 3356 LV B-6 AUX FL. 281  
**CART. NOVELLETTO-RIO DO SUL SC**

**CPT** 614.438.679-34  
**DIR. RIO DO SUL - SC**

**ASSINATURA DO DIRETOR**  
 Diretor do Instituto de Identificação - IGI/SC  
 Paulo Cruzal  
**FERNANDO LUIZ DE SOUZA**  
*F.L.S.*

LEI Nº 7.116 DE 29/08/83

**REPÚBLICA FEDERATIVA DO BRASIL**

**ESTADO DE SANTA CATARINA**  
 SECRETARIA DE ESTADO DA SEGURANÇA PÚBLICA  
 INSTITUTO GERAL DE IDENTIFICAÇÃO

**PROIBIDO PLASTIFICAR**

**ASSINATURA DO TITULAR**  
*Ferrari*

**POLEGAR DIREITO**

**CARTEIRA DE IDENTIDADE**

**CARTÓRIO AZEVEDO BASTOS** - CARTÓRIO DE REGISTRO CIVIL DAS PESSOAS NATURAS  
 E TABELIONATO DE NOTAS - C/ALMOXARIFE - C/ALMOXARIFE - C/ALMOXARIFE - C/ALMOXARIFE  
 Rua: Rua ... nº ... - Fone: ... - CEP: ... - Cidade: ... - Estado: ...

**Autenticação Digital**  
 De acordo com as normas 11, 21 e 27 do V. 1º e 11 e 12 da Lei Federal 8.007/94 e Art. 9º Inc. XII  
 do Ato de 1994 e 11/2008, mediante a presença eletrônica digitalizada, respaldada em  
 documento eletrônico e controlado e validado em DSE.

Cód. Autenticação: 2703061191603150639-3; Data: 06/11/2019 16:05:28

Selo Digital de Fiscalização Tipo Normal C: ALM2342-109M.  
 Valor Total do Ato: R\$ 4,42

Contra os dados do ato em: <https://selodigital.tpbju.br>

6.072.128  
 11/FEV/2008  
 GABRIELA VITORIA FERRARI  
 ANACLETO FERRARI  
 ILIENI INES VOLTOLINI FERRARI  
 RIO DO SUL SC  
 DATA DE NASCIMENTO  
 19/11/1997  
 GERT MARC JÜRGEN MAHL  
 CART. NOVARETTO - RIO DO SUL SC  
 LUIZ CARLOS CHINGALING  
 077.143.978-87  
 RIO DO SUL - SC  
 REGISTRADO EM 11/FEV/2008



REPÚBLICA FEDERATIVA DO BRASIL  
ESTADO DA PARAÍBA  
CARTÓRIO AZEVEDO BASTOS  
FUNDADO EM 1888

PRIMEIRO REGISTRO CIVIL DE NASCIMENTO E ÓBITOS E PRIVATIVO DE CASAMENTOS, INTERDIÇÕES E TUTELAS DA COMARCA DE JOÃO PESSOA

Av. Epitácio Pessoa, 1145 Bairro dos Estados 58030-00, João Pessoa PB  
Tel.: (83) 3244-5404 / Fax: (83) 3244-5484  
http://www.azevedobastos.not.br  
E-mail: cartorio@azevedobastos.not.br



DECLARAÇÃO DE SERVIÇO DE AUTENTICAÇÃO DIGITAL

O Bel. Válber Azevêdo de Miranda Cavalcanti, Oficial do Primeiro Registro Civil de Nascimentos e Óbitos e Privativo de Casamentos, Interdições e Tutelas com atribuição de autenticar e reconhecer firmas da Comarca de João Pessoa Capital do Estado da Paraíba, em virtude de Lei, etc...

DECLARA para os devidos fins de direito que, o documento em anexo identificado individualmente em cada Código de Autenticação Digital<sup>1</sup> ou na referida sequência, foi autenticado de acordo com as Legislações e normas vigentes<sup>2</sup>.

DECLARO ainda que, para garantir transparência e segurança jurídica de todos os atos oriundos da atividade Notarial e Registral no Estado da Paraíba, foi instituído pela Lei Nº 10.132, de 06 de novembro de 2013, a aplicação obrigatória de um Selo Digital de Fiscalização Extrajudicial em todos os atos de notas e registro, composto de um código único (por exemplo: Selo Digital: ABC12345-X1X2) e dessa forma, cada autenticação processada pela nossa Serventia pode ser verificada e confirmada tantas vezes quanto for necessário através do site do Tribunal de Justiça do Estado da Paraíba, endereço <https://corregedoria.tjpb.jus.br/selo-digital/>

A autenticação digital do documento faz prova de que, na data e hora em que ela foi realizada, a empresa ALTERMED MATERIAL MÉDICO HOSPITALAR LTDA tinha posse de um documento com as mesmas características que foram reproduzidas na cópia autenticada, sendo da empresa ALTERMED MATERIAL MÉDICO HOSPITALAR LTDA a responsabilidade, única e exclusiva, pela idoneidade do documento apresentado a este Cartório.

Esta DECLARAÇÃO foi emitida em **27/10/2020 13:52:54 (hora local)** através do sistema de autenticação digital do Cartório Azevêdo Bastos, de acordo com o Art. 1º, 10º e seus §§ 1º e 2º da MP 2200/2001, como também, o documento eletrônico autenticado contendo o Certificado Digital do titular do Cartório Azevêdo Bastos, poderá ser solicitado diretamente a empresa ALTERMED MATERIAL MÉDICO HOSPITALAR LTDA ou ao Cartório pelo endereço de e-mail [autentica@azevedobastos.not.br](mailto:autentica@azevedobastos.not.br)

Para informações mais detalhadas deste ato, acesse o site <https://autdigital.azevedobastos.no.br> e informe o Código de Autenticação Digital..

Esta Declaração é válida por **tempo indeterminado** e está disponível para consulta em nosso site.

<sup>1</sup>Código de Autenticação Digital: 27030611191603150639-1 a 27030611191603150639-3

<sup>2</sup>Legislações Vigentes: Lei Federal nº 8.935/94, Lei Federal nº 10.406/2002, Medida Provisória nº 2200/2001, Lei Federal nº 13.105/2015, Lei Estadual nº 8.721/2008, Lei Estadual nº 10.132/2013 e Provimento CGJ N° 003/2014.

O referido é verdade, dou fé.

CHAVE DIGITAL

00005b1d734fd94f057f2d69fe6bc05b5690be83a32aec0d52e3d0648faee3a20f0b7cf7b98c4bd40347c0903af5dad598b866f1af791e487fc954a91cf50a61220c77af02f8ad8561b150d93000ddff



Presidência da República  
Casa Civil  
Medida Provisória Nº 2.200-2,  
de 24 de agosto de 2001.





**PROIBIDO PLASTIFICAR**

**VÁLIDA EM TODOS  
OS TERRITÓRIOS NACIONAIS**

**1359965247**

**REPUBLICA FEDERAL DO BRASIL**  
**MINISTERIO DAS CIDADES E TRANSITO**  
**DEPARTAMENTO NACIONAL DE TRANSITO**  
**CATEGORIA NACIONAL DE HABILITACAO**

**NOME**  
MAYCON CORDOVA PEREIRA

**DOC. ESTADUAL (RG, CNH, CPF, etc)**  
00003242195 SSP SC

**CPF**  
015.886.939-70

**DATA DE NASCIMENTO**  
01/10/1978

**FILIAÇÃO**  
INACIO VIDALVINO  
CORDOVA PEREIRA  
NEELI FERREI PEREIRA

**INSCRIÇÃO**  
09/11/2023

**VALIDADE**  
14/10/1996

**INSCRIÇÃO**  
09/11/2023

**VALIDADE**  
14/10/1996



**INSCRIÇÃO**  
09/11/2023

**VALIDADE**  
14/10/1996

**INSCRIÇÃO**  
09/11/2023

**VALIDADE**  
14/10/1996

**Assinatura do portador**

**MAYCON CORDOVA PEREIRA**

**Assinatura do Emissor**

**DETRAN - SE(S)AN/AC/AT/INT/DP**

**95814801811**  
**82121185214**

**16/12/2016**

**RIO DO SUL, SC**

**1359965247**

**CARTÓRIO AZEVEDO BASTOS** 1º OFÍCIO DE REGISTRO CIVIL DAS PESSOAS NATURAS

**Autenticação Digital**

**Cod. Autenticação: 27032611191115570490-1; Data: 26/11/2019 11:18:36**

**Valor Total do Ato: R\$ 4,42**

**Confira os dados do ato em: <https://selodigital.tjpb.jus.br>**

**Valor Total do Ato: R\$ 4,42**

**Confira os dados do ato em: <https://selodigital.tjpb.jus.br>**

05/12/2019

<https://autdigital.azevedobastos.not.br/home/comprovante/27032611191115570490>

REPÚBLICA FEDERATIVA DO BRASIL  
 ESTADO DA PARAÍBA  
 CARTÓRIO AZEVEDO BASTOS  
 FUNDADO EM 1888  
 PRIMEIRO REGISTRO CIVIL DE NASCIMENTO E ÓBITOS E PRIVATIVO DE CASAMENTOS, INTERDIÇÕES E TUTELAS DA COMARCA DE JOÃO PESSOA

Av. Epitácio Pessoa, 1145 Bairro dos Estados 58030-00, João Pessoa PB  
 Tel.: (83) 3244-5404 / Fax: (83) 3244-5484  
<http://www.azevedobastos.not.br>  
 E-mail: [cartorio@azevedobastos.not.br](mailto:cartorio@azevedobastos.not.br)



#### DECLARAÇÃO DE SERVIÇO DE AUTENTICAÇÃO DIGITAL

O Bel. Váiber Azevedo de Miranda Cavalcanti, Oficial do Primeiro Registro Civil de Nascimentos e Óbitos e Privativo de Casamentos, Interdições e Tutelas com atribuição de autenticar e reconhecer firmas da Comarca de João Pessoa Capital do Estado da Paraíba, em virtude de Lei, etc...

DECLARA para os devidos fins de direito que, o documento em anexo identificado individualmente em cada *Código de Autenticação Digital* ou na referida sequência, foi autenticados de acordo com as Legislações e normas vigentes\*.

DECLARO ainda que, para garantir transparência e segurança jurídica de todos os atos oriundos dos respectivos serviços de Notas e Registros do Estado da Paraíba, a Corregedoria Geral de Justiça editou o Provimento CGJPB Nº 003/2014, determinando a inserção de um código em todos os atos notoriais e registrais, assim, cada Selo Digital de Fiscalização Extrajudicial contém um código único (por exemplo: *Selo Digital: ABC12345-X1X2*) e dessa forma, cada autenticação processada pela nossa Serventia pode ser confirmada e verificada tantas vezes quanto for necessário através do site do Tribunal de Justiça do Estado da Paraíba, endereço <http://corregedoria.tjpb.jus.br/selo-digital/>

A autenticação digital do documento faz prova de que, na data e hora em que ela foi realizada, a empresa ALTERMED MATERIAL MÉDICO HOSPITALAR LTDA tinha posse de um documento com as mesmas características que foram reproduzidas na cópia autenticada, sendo da empresa ALTERMED MATERIAL MÉDICO HOSPITALAR LTDA a responsabilidade, única e exclusiva, pela idoneidade do documento apresentado a este Cartório.

Esta DECLARAÇÃO foi emitida em 05/12/2019 16:59:17 (hora local) através do sistema de autenticação digital do Cartório Azevedo Bastos, de acordo com o Art. 1º, 10º e seus §§ 1º e 2º da MP 2200/2001, como também, o documento eletrônico autenticado contendo o Certificado Digital do titular do Cartório Azevedo Bastos, poderá ser solicitado diretamente a empresa ALTERMED MATERIAL MÉDICO HOSPITALAR LTDA ou ao Cartório pelo endereço de e-mail [autentica@azevedobastos.not.br](mailto:autentica@azevedobastos.not.br)

Para informações mais detalhadas deste ato, acesse o site <https://autdigital.azevedobastos.not.br> e informe o *Código de Consulta desta Declaração*.

**Código de Consulta desta Declaração:** 1400560

A consulta desta Declaração estará disponível em nosso site até 26/11/2020 11:19:42 (hora local).

\***Código de Autenticação Digital:** 27032611191115570490-1

\***Legislações Vigentes:** Lei Federal nº 8.935/94, Lei Federal nº 10.406/2002, Medida Provisória nº 2200/2001, Lei Federal nº 13.105/2015, Lei Estadual nº 8.721/2008, Lei Estadual nº 10.132/2013 e Provimento CGJ Nº 003/2014.

O referido é verdade, dou fé.

#### CHAVE DIGITAL

00005b1d734fd94f057f2d69fe6bc05bc7fafb1c196401bfe479bd178aa2a900de3f017e188e42a4380f08aebb77e398220c77af02f8ad8561b150d93000dfff1f69b6b2648752bb597341e5ff4e360a

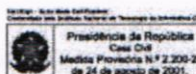

**CARTORIO AZEVEDO BASTOS**  
 OFÍCIO DE REGISTRO CIVIL DAS PESSOAS NATURAIS  
 E TABELIONATO DE NOTAS - Código CMJ 06.879-4  
 Rua Francisco Figueiredo, nº 100 - Centro - Fone: (51) 3091-1111 - Fone Fax: (51) 3091-1111

**Autenticação Digital**  
 De acordo com as regras nº 2º e 7º do Vº e 11 e 12 da Lei Federal nº 8.007/1994 Art. 8º Inc. III  
 as informações constantes e conferidas neste ato, O registro é autêntico, verdadeiro, fiel  
 e não contém nenhuma informação que possa ser considerada falsa ou enganosa.

**Cód. Autenticação: 27030509190845370507-1; Data: 05/09/2019 08:46:43**  
**Selo Digital de Fiscalização Tipo Normal C: A.JB01047-06V1;**  
**Valor Total do Ato: R\$ 4,42**  
**Contra os dados do ato em: <https://sefodigital.tpbjus.br>**

**VALIDA EM TODO O TERRITÓRIO NACIONAL**  
 Nº de Registro: 3.242.195  
 Data de Emissão: 08/DEZ/2015

**NOME: MATCON CORDOVA PEREIRA**  
**MULHER: INACIO VIDALVINO CORDOVA PEREIRA**  
**NOME: NOELI PEREIRA PEREIRA**

**NACIONALIDADE: RIO DO SUL SC**  
**DATA DE NASCIMENTO: 01/10/1978**  
**DOC. ORGEM: CERT. CAS. 5489 LV 18 FL 161**  
**CART. NOVILHETTO - RIO DO SUL SC**  
**CPF: 015.886.939-70**  
**ASSINATURA DO DIRETOR: PAULO HENRIQUE DOS SANTOS**  
**LEI Nº 7.110 DE 2006/03**

**REPÚBLICA FEDERAL DO BRASIL**  
**ESTADO DE SANTA CATARINA**  
**DEPARTAMENTO DE REGISTRO CIVIL DAS PESSOAS NATURAIS**  
**REGISTRO CIVIL DE MATRIMÔNIO**

**PROIBIDO PLÁSTIFICAR**  
**PROIBIDO COPIAR**

**REGISTRO CIVIL DE MATRIMÔNIO**  
**PROIBIDO PLÁSTIFICAR**  
**PROIBIDO COPIAR**

**REPÚBLICA FEDERAL DO BRASIL**  
**ESTADO DE SANTA CATARINA**  
**DEPARTAMENTO DE REGISTRO CIVIL DAS PESSOAS NATURAIS**  
**REGISTRO CIVIL DE MATRIMÔNIO**

REPÚBLICA FEDERATIVA DO BRASIL  
ESTADO DA PARAÍBA  
CARTÓRIO AZEVEDO BASTOS  
FUNDADO EM 1888

PRIMEIRO REGISTRO CIVIL DE NASCIMENTO E ÓBITOS E PRIVATIVO DE CASAMENTOS, INTERDIÇÕES E TUTELAS DA COMARCA DE JOÃO PESSOA

Av. Epitácio Pessoa, 1145 Bairro dos Estados 58030-00, João Pessoa PB  
Tel.: (83) 3244-5404 / Fax: (83) 3244-5484  
<http://www.azevedobastos.not.br>  
E-mail: [cartorio@azevedobastos.not.br](mailto:cartorio@azevedobastos.not.br)



DECLARAÇÃO DE SERVIÇO DE AUTENTICAÇÃO DIGITAL

O Bel. Válber Azevêdo de Miranda Cavalcanti, Oficial do Primeiro Registro Civil de Nascimentos e Óbitos e Privativo de Casamentos, Interdições e Tutelas com atribuição de autenticar e reconhecer firmas da Comarca de João Pessoa Capital do Estado da Paraíba, em virtude de Lei, etc...

DECLARA para os devidos fins de direito que, o documento em anexo identificado individualmente em cada Código de Autenticação Digital' ou na referida sequência, foi autenticado de acordo com as Legislações e normas vigentes\*.

DECLARO ainda que, para garantir transparência e segurança jurídica de todos os atos oriundos da atividade Notarial e Registral no Estado da Paraíba, foi instituído pela Lei Nº 10.132, de 06 de novembro de 2013, a aplicação obrigatória de um Selo Digital de Fiscalização Extrajudicial em todos os atos de notas e registro, composto de um código único (por exemplo: Selo Digital: ABC12345-X1X2) e dessa forma, cada autenticação processada pela nossa Serventia pode ser verificada e confirmada tantas vezes quanto for necessário através do site do Tribunal de Justiça do Estado da Paraíba, endereço <https://corregedoria.tjpb.jus.br/selo-digital/>

A autenticação digital do documento faz prova de que, na data e hora em que ela foi realizada, a empresa ALTERMED MATERIAL MÉDICO HOSPITALAR LTDA tinha posse de um documento com as mesmas características que foram reproduzidas na cópia autenticada, sendo da empresa ALTERMED MATERIAL MÉDICO HOSPITALAR LTDA a responsabilidade, única e exclusiva, pela idoneidade do documento apresentado a este Cartório.

Esta DECLARAÇÃO foi emitida em **08/09/2020 09:12:14 (hora local)** através do sistema de autenticação digital do Cartório Azevêdo Bastos, de acordo com o Art. 1º, 10º e seus §§ 1º e 2º da MP 2200/2001, como também, o documento eletrônico autenticado contendo o Certificado Digital do titular do Cartório Azevêdo Bastos, poderá ser solicitado diretamente a empresa ALTERMED MATERIAL MÉDICO HOSPITALAR LTDA ou ao Cartório pelo endereço de e-mail [autentica@azevedobastos.not.br](mailto:autentica@azevedobastos.not.br)

Para informações mais detalhadas deste ato, acesse o site <https://autdigital.azevedobastos.not.br> e informe o *Código de Autenticação Digital*..

Esta Declaração é válida por **tempo indeterminado** e está disponível para consulta em nosso site.

\*Código de Autenticação Digital: 27030509190845370507-1

\*Legislações Vigentes: Lei Federal nº 8.935/94, Lei Federal nº 10.406/2002, Medida Provisória nº 2200/2001, Lei Federal nº 13.105/2015, Lei Estadual nº 8.721/2008, Lei Estadual nº 10.132/2013 e Provimento CGJ N° 003/2014.

O referido é verdade, dou fé.

CHAVE DIGITAL

00005b1d734fd94f057f2d69fe6bc05b236a7460291592e479f9c2a80642b38ace0ec950c0c85bb47c2df2a9c7da4bf757ac58a06185849d6749c9a850564c30220c77af02f8ad8561b150d93000ddff



Presidência da República  
Casa Civil  
Medida Provisória Nº 2.200-2,  
de 24 de agosto de 2001.



Escritura Pública protocolada sob o nº 15364 em data de 14/09/2016  
da Justiça do Estado de Santa Catarina. Assim a disse do que dou fé e me pediu este  
instrumento o qual foi lido por mim, Escrevente Notarial e sendo achado conforme,  
aceitou, outorgou e assina. Eu, Isabel Sane Kuhn, Escrevente Notarial, que digitei.  
Eu, Maria Zélia Della Giustina, Tabeliã de Notas, subscrevo, dou fé e assino. C.M.  
21514. Emolumentos: R\$ 46,00 + Selo: R\$ 1,70 = R\$ 47,70. Rio do Sul, 14 de  
Setembro de 2016. (a) (a) ALTERMED MATERIAL MÉDICO HOSPITALAR LTDA. -  
Outorgante representada por ANACLETO FERRARI, MARIA ZÉLIA DELLA GIUSTINA  
TABELIÃ, NADA MAIS. TRASLADADA EM SEGUIDA. Eu,  
Isabel Sane Kuhn, Escrevente Notarial, que no impedimento ocasional  
da Tabeliã, digitei, subscrevo, dou fé e assino.

Rio do Sul, 14 de Setembro de 2016.  
Em test. da verdade.

ISABEL SANE KUHNEN  
Escrevente Notarial

Poder Judiciário  
Estado de Santa Catarina  
Selo Digital de Fiscalização  
Selo normal  
EK032722-R48X  
Confira os dados do ato em:  
selo.tjsc.jus.br

Documento impresso por meio mecânico. Qualquer emenda ou rasura, sem ressalva, será considerado indicio de adulteração ou tentativa de fraude.



Escritura Pública protocolada sob o nº 15364 em data de 14/09/2016  
**PROCURAÇÃO BASTANTE QUE FAZ ALTERMED MATERIAL MÉDICO  
HOSPITALAR LTDA. A MAICON CORDOVA PEREIRA, NA FORMA ABAIXO: - - - -**  
SAIBAM quantos este público instrumento de procuração bastante virem, que aos  
quatorze (14) dias do mês de setembro (09) do ano de dois mil e dezesseis (2016),  
nesta cidade e comarca de Rio do Sul, Estado de Santa Catarina, neste Tabelionato,  
perante mim, Escrevente Notarial, compareceu como outorgante, ALTERMED  
MATERIAL MÉDICO HOSPITALAR LTDA., pessoa jurídica de direito privado, inscrita  
no CNPJ(MF) sob número 00.802.002/0001-02, com sede na Estrada Boa Esperança,  
número 2320, Bairro Fundo Canoas, nesta cidade de Rio do Sul, Estado de Santa  
Catarina, conforme Contrato Social, devidamente registrado na Junta Comercial do  
Estado de Santa Catarina - JUCESC, sob número 42202072082, em 06.09.1995 e  
conforme Consolidação de Contrato Social, datado de 26.08.2015, devidamente  
registrado na Junta Comercial do Estado de Santa Catarina - JUCESC, sob número  
20150597410, em 08.07.2015, neste ato representada por seu sócio administrador,  
ANACLETO FERRARI, brasileiro, nascido no dia 26.07.1966, casado, empresário,  
portador da Carteira de Identidade número 3R/1.428.772-SSP-SC, da Carteira  
Nacional de Habilitação número 03887856352-DETRAN-SC e inscrito no CPF(MF)  
sob número 523.140.819-00, domiciliado e residente na Estrada Boa Esperança,  
número 2545, Bairro Fundo Canoas, nesta cidade de Rio do Sul, Estado de Santa  
Catarina, a presente identificada neste ato pelos documentos supra mencionados, de  
cuja capacidade jurídica dou fé. Por este público instrumento, através de seu  
representante, disse que nomeava e constituía seu bastante procurador, MAICON  
CORDOVA PEREIRA, brasileiro, casado, gerente, portador da Carteira de Identidade  
número 3.242.195-SESP-SC, da Carteira Nacional de Habilitação número  
02034645785-DETRAN-SC e inscrito no CPF(MF) sob número 015.886.939-70,  
domiciliado e residente na Rua Henrique Munzfeld, número 130, Bairro Fundo  
Canoas, nesta cidade de Rio do Sul, Estado de Santa Catarina, para o fim especial  
de onde com esta se apresentar, participar de licitações, em qualquer  
modalidade (concorrência, tomada de preço, convite, concurso, leilão, pregão  
presencial e/ou eletrônico, dispensa de licitação, compra direta) em nome da  
empresa outorgante, podendo para tanto concordar, discordar apresentar propostas;  
dar lances, assistir aberturas de propostas, assinar contratos estipulando e aceitando  
cláusulas e condições; pagar taxas e emolumentos, apresentar provas e documentos  
representá-la em quaisquer repartições públicas, federais, estaduais e municipais,  
juntar e retirar documentos, passar recibo e dar quitações, bem como nomear  
representantes para representá-la nas concorrências e ou licitações, enfim praticar  
tudo e qualquer ato para o cabal e fiel desempenho do presente mandato. (SOB  
MINUTA). (OS DADOS DO OUTORGADO FORAM FORNECIDOS POR CONTA E  
RESPONSABILIDADE DA OUTORGANTE). Os documentos apresentados para a  
lavratura do presente ato se encontram arquivados por meio de fotocópias, conforme  
determina o parágrafo único do art. 799, do Código de Normas da Corregedoria Geral

Documento impresso por meio mecânico. Qualquer emenda ou rasura, sem ressalva, será considerado indicio de adulteração ou tentativa de fraude.  
Continua na próxima folha.



REPÚBLICA FEDERATIVA DO BRASIL  
ESTADO DA PARAÍBA  
CARTÓRIO AZEVEDO BASTOS  
FUNDADO EM 1888  
PRIMEIRO REGISTRO CIVIL DE NASCIMENTO E ÓBITOS E PRIVATIVO DE CASAMENTOS, INTERDIÇÕES E TUTELAS DA COMARCA DE  
JOÃO PESSOA

Av. Epitácio Pessoa, 1145 Bairro dos Estados 58030-00, João Pessoa PB  
Tel.: (83) 3244-5404 / Fax: (83) 3244-5484  
<http://www.azevedobastos.not.br>  
E-mail: [cartorio@azevedobastos.not.br](mailto:cartorio@azevedobastos.not.br)



### DECLARAÇÃO DE SERVIÇO DE AUTENTICAÇÃO DIGITAL

O Bel. Válber Azevêdo de Miranda Cavalcanti, Oficial do Primeiro Registro Civil de Nascimentos e Óbitos e Privativo de Casamentos, Interdições e Tutelas com atribuição de autenticar e reconhecer firmas da Comarca de João Pessoa Capital do Estado da Paraíba, em virtude de Lei, etc...

DECLARA para os devidos fins de direito que, o documento em anexo identificado individualmente em cada Código de Autenticação Digital<sup>1</sup> ou na referida sequência, foi autenticado de acordo com as Legislações e normas vigentes<sup>2</sup>.

DECLARO ainda que, para garantir transparência e segurança jurídica de todos os atos oriundos da atividade Notarial e Registral no Estado da Paraíba, foi instituído pela Lei Nº 10.132, de 06 de novembro de 2013, a aplicação obrigatória de um Selo Digital de Fiscalização Extrajudicial em todos os atos de notas e registro, composto de um código único (por exemplo: Selo Digital: ABC12345-X1X2) e dessa forma, cada autenticação processada pela nossa Serventia pode ser verificada e confirmada tantas vezes quanto for necessário através do site do Tribunal de Justiça do Estado da Paraíba, endereço <https://corregedoria.tjpb.jus.br/selo-digital/>

A autenticação digital do documento faz prova de que, na data e hora em que ela foi realizada, a empresa ALTERMED MATERIAL MÉDICO HOSPITALAR LTDA tinha posse de um documento com as mesmas características que foram reproduzidas na cópia autenticada, sendo da empresa ALTERMED MATERIAL MÉDICO HOSPITALAR LTDA a responsabilidade, única e exclusiva, pela idoneidade do documento apresentado a este Cartório.

Esta DECLARAÇÃO foi emitida em **25/05/2020 10:07:59 (hora local)** através do sistema de autenticação digital do Cartório Azevêdo Bastos, de acordo com o Art. 1º, 10º e seus §§ 1º e 2º da MP 2200/2001, como também, o documento eletrônico autenticado contendo o Certificado Digital do titular do Cartório Azevêdo Bastos, poderá ser solicitado diretamente a empresa ALTERMED MATERIAL MÉDICO HOSPITALAR LTDA ou ao Cartório pelo endereço de e-mail [autentica@azevedobastos.not.br](mailto:autentica@azevedobastos.not.br)

Para informações mais detalhadas deste ato, acesse o site <https://autdigital.azevedobastos.not.br> e informe o Código de Consulta desta Declaração.

A consulta desta Declaração estará disponível em nosso site.

<sup>1</sup>Código de Autenticação Digital: 27031608190845460439-1 27031608190845460439-2

<sup>2</sup>Legislações Vigentes: Lei Federal nº 8.935/94, Lei Federal nº 10.406/2002, Medida Provisória nº 2200/2001, Lei Federal nº 13.105/2015, Lei Estadual nº 8.721/2008, Lei Estadual nº 10.132/2013 e Provimento CGJ N° 003/2014.

O referido é verdade, dou fé.

#### CHAVE DIGITAL

00005b1d734fd94f057f2d69fe6bc05b30a653abf87fc384b917470a4058d65b0d105516952ddb4eefc9bd6f377e2306d917dc3598e60ada96044e4c0d  
f6407c220c77af02f8ad8561b150d93000dfff



Presidência da República  
Casa Civil  
Medida Provisória Nº 2.200-2,  
de 24 de agosto de 2001.





Sistema Nacional de Registro de Empresas Mercantis - SINREM  
SECRETÁRIA DE ESTADO DO DESENV. ECONÔMICO SUSTENTÁVEL  
JUNTA COMERCIAL DO ESTADO DE SANTA CATARINA - JUCESC

## CERTIDÃO SIMPLIFICADA

Página 1 de 1

Certificamos que as informações abaixo constam dos documentos arquivados nesta Junta Comercial e são vigentes na data da sua expedição.

<b>Nome Empresarial</b> ALTERMED MATERIAL MEDICO HOSPITALAR LTDA			
<b>Natureza Jurídica:</b> SOCIEDADE EMPRESÁRIA LIMITADA			
<b>Número de Identificação do Registro de Empresas - NIRE (Sede)</b> 42 2 0207208-2	<b>CNPJ</b> 00.802.002/0001-02	<b>Data de Arquivamento do Ato Constitutivo</b> 05/09/1995	<b>Data de Início de Atividade</b> 01/10/1995
<b>Endereço Completo (Logradouro, N° e Complemento, Bairro, Cidade, UF, CEP)</b> ESTRADA BOA ESPERANÇA, 2320, FUNDO CANOAS, RIO DO SUL, SC, 89.163-554			
<b>Objeto Social</b> COMÉRCIO ATACADISTA DE EQUIPAMENTOS E MATERIAIS DE CONSUMO, PARA USO MÉDICO HOSPITALARES, ODONTOLÓGICOS, LABORATORIAIS, ORTOPÉDICOS, FISIOTERÁPICOS, PARA GINÁSTICA E REABILITAÇÃO, SANEANTES DOMISSANITÁRIOS, PERFUMARIA, COSMÉTICOS E PRODUTOS DE HIGIENE; IMPORTAÇÃO DE EQUIPAMENTOS E MATERIAIS DE CONSUMO, PARA USO MÉDICO HOSPITALARES, ODONTOLÓGICOS, LABORATORIAIS, ORTOPÉDICOS, FISIOTERÁPICOS, PARA GINÁSTICA E REABILITAÇÃO; COMÉRCIO ATACADISTA DE MEDICAMENTOS E MEDICAMENTOS SUJEITOS A CONTROLE ESPECIAL, ALIMENTOS E SUPLEMENTOS; MANUTENÇÃO E REPARO DE APARELHOS E INSTRUMENTOS DE MEDIDA, TESTE E CONTROLE; TELEATENDIMENTO; TRANSPORTE RODOVIÁRIO MUNICIPAL, INTERMUNICIPAL E INTERESTADUAL DE CARGAS; COMÉRCIO VAREJISTA DE EQUIPAMENTOS E MATERIAIS DE CONSUMO, PARA USO MÉDICO HOSPITALARES, ODONTOLÓGICOS, LABORATORIAIS, ORTOPÉDICOS, FISIOTERÁPICOS, PARA GINÁSTICA E REABILITAÇÃO, SANEANTES DOMISSANITÁRIOS, PERFUMARIA, COSMÉTICOS E PRODUTOS DE HIGIENE, ALIMENTOS E SUPLEMENTOS; ALUGUEL DE EQUIPAMENTOS PARA USO MÉDICO HOSPITALARES, ORTOPÉDICOS, FISIOTERÁPICOS, PARA GINÁSTICA E REABILITAÇÃO.			
<b>Capital: R\$</b> 1.000.000,00 (UM MILHAO DE REAIS)	<b>Capital Integralizado: R\$</b> 1.000.000,00 (UM MILHAO DE REAIS)	<b>Microempresa ou Empresa de Pequeno Porte (Lei nº 123/2006)</b> Não	<b>Prazo de Duração</b> Indeterminado
<b>Sócios/Participação no Capital/Espécie de Sócio/Administrador/Término do Mandato</b>			
<b>Nome/CPF ou CNPJ</b>	<b>Participação no capital(R\$)</b>	<b>Espécie de Sócio</b>	<b>Administrador</b>
ANACLETO FERRARI 523.140.819-00	820.000,00	SOCIO	Administrador
ILIZENI INES VOLTOLINI FERRARI 614.438.679-34	100.000,00	SOCIO	Administrador
GABRIELA VITORIA FERRARI 077.143.929-67	80.000,00	SOCIO	
			<b>Término do Mandato</b> XXXXXXXXXX
			XXXXXXXXXX
			XXXXXXXXXX
<b>Último Arquivamento</b> Data: 24/03/2021 Ato: BALANCO Evento(s): BALANCO			<b>Situação</b> REGISTRO ATIVO
			<b>Status</b> XXXXXXXXXXXXXX
<b>Filial(ais) nesta Unidade da Federação ou fora dela</b> 1 - NIRE: 42 9 0117274-4 CNPJ: 00.802.002/0002-85			
<b>Endereço Completo (Logradouro, N° e Complemento, Bairro, Cidade, UF, CEP)</b> RUA 15 DE ABRIL, 75 - SALA 10, CENTRO, RIO DO SUL, SC, 89.160-161, BRASIL			

Florianópolis - SC, segunda-feira, 13 de setembro de 2021

Eu,  
Conferi e assino.

RENATA DA SILVA WIEZORKOSKI  
SECRETÁRIA GERAL EM EXERCÍCIO

Para verificar a autenticidade acesse [www.jucesc.sc.gov.br](http://www.jucesc.sc.gov.br) e informe o número 237683/2021-01 na consulta de processos.

Documento Assinado Digitalmente 13/09/2021  
Junta Comercial de Santa Catarina  
CNPJ: 83.565.648.0001-32

Você deve instalar o certificado da JUCESC  
[www.jucesc.sc.gov.br/certificado](http://www.jucesc.sc.gov.br/certificado)



Centermedi Comércio de Produtos Hospitalares Ltda.

CENTERMEDI- COMERCIO DE PRODUTOS HOSPITALARES LTDA

CNPJ:03.652.030/0003-32 IE:00516392  
 FLORENAL RIBEIRO 1551 QUEDAS DO PALMITAL  
 CHAPECO SC CEP: 89815290  
 E-MAIL: centermedisc@centermedi.com.br - licitacaosc@centermedi.com.br  
 FONE: 5435232700

# PROPOSTA COMERCIAL

PREGÃO ELETRÔNICO Nº 038/2021

ABERTURA: 20/09/2021 09:00:00

**7839 - MUNICIPIO DE NOVA SANTA BARBARA**  
 95.561.080/0001-60 **R WALFREDO B MORAES S/N \*\*\*\*\***

**NOVA SANTA BARBARA PR 86250000**

Prazo de Entrega	Validade da Proposta	Pagamento
CONFORME EDITAL	CONFORME EDITAL	CONFORME EDITAL

VALIDADE DOS MEDICAMENTOS SUPERIOR A 80%  
 PAGAMENTO: 30 DIAS  
 ENTREGA: 10 DIAS

CÓD.	DESCRIÇÃO	GGREM	BLISTER	N.COMERCIAL	LABORATÓRIO	REGISTRO	UND	QUANT.	PREÇO R\$	
									R\$UNITÁRIO	R\$TOTAL
31	ESPARADRAPO IMP BRANCO 10CM X 4,5M ROLO CX C/ 24			I - BAIXO RISCO	MISSNER	80003309005	RL	300,00	8,1400	2.442,00
55	LUVA CIRURGICA ESTERIL C/ PO TAM 7.5 UNIDADE CX C/ 200			NEW HAND	FRONTINENSE/ROBI!	10182420004	UN	2.700,00	1,3300	3.591,00

**TOTAIS: R\$**

Seis Mil e Trinta e Três Reais

**6.033,00**

- Declaramos que todos os direitos e obrigações estão de acordo com o edital.
- Declaramos que os custos relacionados nas Memórias de Cálculo da presente proposta correspondem as nossas necessidades.
- Declaramos que a presente proposta inclui todos os custos e despesas necessárias ao cumprimento integral das obrigações decorrentes da contratação, tais como, custos diretos e indiretos, tributos incidentes, taxa de administração, transporte, materiais, equipamentos, encargos sociais, trabalhistas, seguros, lucro da empresa e quaisquer outros encargos necessários ao cumprimento integral do objeto deste Edital e seus Anexos.

A Validade e a entrega dos produtos será conforme edital.

O pagamento será efetuado conforme edital.

Responsável pelo Contrato: Vilson Szymanski - Sócio Gerente

RG: 1021870736 e CPF: 162.522.250-53 Residente na Av. Adão Welker, 90, AP1, centro, Barão de Cotegipe - RS, CEP: 99740-000

O objeto ofertado atende a todas as especificações descritas no edital.

Empenhos: centermedisc@centermedi.com.br Contratos: centermedisc@centermedi.com.br

CHAPECO

**03652030/0003-32**  
 CENTERMEDI COM. DE PRODUTOS  
 HOSPITALARES LTDA  
 Acesso Florenal Ribeiro, 1551-D  
 Quedas do Palmital  
 CEP 89815-290  
**CHAPECO-SC**

segunda-feira, 20 de setembro de 2021

DADOS BANCÁRIOS PARA CRÉDITOS DE PAGAMENTOS:  
 BANCO DO BRASIL - CIDADE: ERECHIM - RS  
 AGENCIA: 0132-5 CONTA CORRENTE: 12871-6

CHAVES PIX PARA CRÉDITOS DE PAGAMENTOS:  
 BANCO DO BRASIL: 03.652.030/0001-70 CAIXA FEDERAL: caixa.centermedi@gmail.com  
 BANRISUL: banrisul.centermedi@gmail.com BRADESCO: bradesco.centermedi@gmail.com  
 SICREDI: sicredi.centermedi@gmail.com

**LUIZ EDUARDO RAZZIA**  
 GIACOMEL: 027 01 18997001

Assinado de forma digital por LUIZ EDUARDO RAZZIA GIACOMEL: 02718997001  
 Dados: 2021.09.21 09:59:09 -03'00'

905





**ATESTADO DE CAPACIDADE TÉCNICA**

**O CONSÓRCIO INTERMUNICIPAL DE SAÚDE DO OESTE DE SANTA CATARINA - CIS-AMOSC**, inscrito no CNPJ 01.336.261/0001-40, com sede na Rua Adolfo Konder, 33-D, Bairro Jardim Itália, Chapecó, Estado de Santa Catarina, representado neste ato por sua Diretora Executiva Sra. Geisa Muller de Oliveira, **ATESTA** para os devidos fins, e, a quem possa interessar, que a empresa **CENTERMEDI COMERCIO DE PRODUTOS HOSPITALARES LTDA**, inscrita no CNPJ 03.652.030/0003-32, situada no Acesso Florenal Ribeiro nº 1551 - D, Bairro Quedas do Palmital, CEP 89.815-290, no município de Chapecó, Santa Catarina, é nossa fornecedora de **MEDICAMENTOS INSUMOS E CORRELATOS - FARMÁCIA BÁSICA E PSICOTRÓPICOS**

Atestamos ainda que a empresa cumpre regularmente as entregas, bem como a qualidade do atendimento e dos serviços que nos têm sido prestados, sem nada ter que os desabone, considerando a empresa confiável para o fornecimento dos produtos acima descritos.

A validade de atestado será de 12 meses a contar da data desse instrumento.

Chapecó - SC, 31 de Março de 2021.

**GEISA MULLER DE OLIVEIRA:98166689049**  
Assinado de forma digital por GEISA MULLER DE OLIVEIRA:98166689049  
Dados: 2021.04.01 14:32:56 -03'00'

Geisa Muller de Oliveira  
Diretora Executiva

CONSÓRCIO INTERMUNICIPAL DE SAÚDE DO OESTE DE SANTA CATARINA  
CNPJ: 01.336.261/0001-40 - Fone/Fax: (49) 3199-4900  
Rua Adolfo Konder 33D, Bairro Jardim Itália  
89802.260 - Chapecó - SC

diretoria@cisamosc.sc.gov.br  
www.cisamosc.sc.gov.br

Confira os dados do ato em: <https://selodigital.tjpb.jus.br> ou Consulte o Documento em: <https://azevedobastos.not.br/documento/143510104215913800974>



**CARTÓRIO**  
Autenticação Digital Código: 143510104215913800974-1  
Data: 01/04/2021 16:01:50  
Valor Total do Ato: R\$ 4,66  
Selo Digital Tipo Normal C: ALI62637-QMEB;



**Cartório Azevedo Bastos**  
Av. Presidente Epitácio Pessoa - 1145  
Bairro dos Estados, João Pessoa - PB  
(83) 3244-5404 - cartorio@azevedobastos.not.br  
<https://azevedobastos.not.br>

Válber Azevedo de M. Cavalcanti  
Titular

TJPB



O presente documento digital foi conferido com o original e assinado digitalmente por MARCELO TIMOTEO DE OLIVEIRA, em quinta-feira, 1 de abril de 2021 16:03:22 GMT-03:00, CNS: 06.870-0 - 1º OFÍCIO DE REGISTRO CIVIL DAS PESSOAS NATURAIS E TABELIONATO DE NOTAS/IPB, nos termos da medida provisória N. 2.200-2 de 24 de agosto de 2001. Sua autenticidade deverá ser confirmada no endereço eletrônico [www.cenad.org.br/autenticidade](http://www.cenad.org.br/autenticidade). O presente documento digital pode ser convertido em papel por meio de autenticação no Tabelionato de Notas. Provedor nº 100/2020 CNJ - artigo 22.

REPÚBLICA FEDERATIVA DO BRASIL  
ESTADO DA PARAÍBA  
CARTÓRIO AZEVEDO BASTOS  
FUNDADO EM 1888

PRIMEIRO REGISTRO CIVIL DE NASCIMENTO E ÓBITOS E PRIVATIVO DE CASAMENTOS, INTERDIÇÕES E TUTELAS DA COMARCA DE JOÃO PESSOA

Av. Epitácio Pessoa, 1145 Bairro dos Estados 58030-00, João Pessoa PB  
Tel.: (83) 3244-5404 / Fax: (83) 3244-5484  
<http://www.azevedobastos.not.br>  
E-mail: [cartorio@azevedobastos.not.br](mailto:cartorio@azevedobastos.not.br)



### DECLARAÇÃO DE SERVIÇO DE AUTENTICAÇÃO DIGITAL

O Bel. Válber Azevêdo de Miranda Cavalcanti, Oficial do Primeiro Registro Civil de Nascimentos e Óbitos e Privativo de Casamentos, Interdições e Tutelas com atribuição de autenticar e reconhecer firmas da Comarca de João Pessoa Capital do Estado da Paraíba, em virtude de Lei, etc...

DECLARO ainda que, para garantir transparência e segurança jurídica de todos os atos oriundos da atividade Notarial e Registral no Estado da Paraíba, foi instituído pela Lei nº 10.132, de 06 de novembro de 2013, a aplicação obrigatória de um Selo Digital de Fiscalização Extrajudicial em todos os atos de notas e registro, composto de um código único (por exemplo: Selo Digital: ABC12345-X1X2) e dessa forma, cada autenticação processada pela nossa Serventia pode ser verificada e confirmada tantas vezes quanto for necessário através do site do Tribunal de Justiça do Estado da Paraíba, endereço <https://corregedoria.tjpb.jus.br/selo-digital/>.

A autenticação digital do documento faz prova de que, na data e hora em que ela foi realizada, a empresa CENTERMEDI COMÉRCIO DE PRODUTOS HOSPITALARES LTDA tinha posse de um documento com as mesmas características que foram reproduzidas na cópia autenticada, sendo da empresa CENTERMEDI COMÉRCIO DE PRODUTOS HOSPITALARES LTDA a responsabilidade, única e exclusiva, pela idoneidade do documento apresentado a este Cartório.

Nesse sentido, declaro que a CENTERMEDI COMÉRCIO DE PRODUTOS HOSPITALARES LTDA assumiu, nos termos do artigo 8º, §1º, do Decreto nº 10.278/2020, que regulamentou o artigo 3º, inciso X, da Lei Federal nº 13.874/2019 e o artigo 2º-A da Lei Federal 12.682/2012, a responsabilidade pelo processo de digitalização dos documentos físicos, garantindo perante este Cartório e terceiros, a sua autoria e integridade.

De acordo com o disposto no artigo 2º-A, §7º, da Lei Federal nº 12.682/2012, o documento em anexo, identificado individualmente em cada Código de Autenticação Digital\* ou na referida sequência, poderá ser reproduzido em papel ou em qualquer outro meio físico.

Esta DECLARAÇÃO foi emitida em **01/04/2021 16:53:58 (hora local)** através do sistema de autenticação digital do Cartório Azevedo Bastos, de acordo com o Art. 1º, 10º e seus §§ 1º e 2º da MP 2200/2001, como também, o documento eletrônico autenticado contendo o Certificado Digital do titular do Cartório Azevedo Bastos, poderá ser solicitado diretamente a empresa CENTERMEDI COMÉRCIO DE PRODUTOS HOSPITALARES LTDA ou ao Cartório pelo endereço de e-mail [autentica@azevedobastos.not.br](mailto:autentica@azevedobastos.not.br) Para informações mais detalhadas deste ato, acesse o site <https://autdigital.azevedobastos.not.br> e informe o Código de Autenticação Digital

Esta Declaração é válida por **tempo indeterminado** e está disponível para consulta em nosso site.

\*Código de Autenticação Digital: 143510104215913800974-1

²Legislações Vigentes: Lei Federal nº 8.935/94, Lei Federal nº 10.406/2002, Medida Provisória nº 2200/2001, Lei Federal nº 13.105/2015, Lei Estadual nº 8.721/2008, Lei Estadual nº 10.132/2013, Provimento CGJ N° 003/2014 e Provimento CNJ N° 100/2020.

O referido é verdade, dou fé.

#### CHAVE DIGITAL

00005b1d734fd94f057f2d69fe6bc05b2d7fa9324add5b7b09041aa12eb09b14a262f4c4c2ffe8b9c2f10e4d0ba631b37bf4d26c108124811a8afeb142492af2ccd  
44234c58cba8173f8ae706a0fce24



Presidência da República  
Casa Civil  
Medida Provisória Nº 2.200-2,  
de 24 de agosto de 2001.



RECEBEMOS DE CENTERMEDI- COMERCIO DE PRODUTOS HOSPITALARES LTDA OS PRODUTOS CONSTANTES DA NOTA FISCAL, INDICADA AO LADO		NF-e	
DATA DE RECEBIMENTO	IDENTIFICAÇÃO E ASSINATURA DO RECEBEDOR	RS 45.340,44	Nº 138 SÉRIE 0
RECEBIDO POR	RG/CPF	ASSINATURA	

 <p><b>CENTERMEDI</b> Centermedi Comércio de Produtos Hospitalares Ltda.</p>		<p><b>DANFE</b> DOCUMENTO AUXILIAR DA NOTA FISCAL ELETRÔNICA</p> <p>0 - ENTRADA 1 - SAÍDA</p> <p>Nº 138</p> <p>SÉRIE 0</p> <p>FOLHA 1 / 4</p>	
<p>CENTERMEDI- COMERCIO DE PRODUTOS HOSPITALARES FLORENAL RIBEIRO 1551 -D QUEDAS DO PALMITAL CHAPECO FONE: 5435232700 SC CEP 89815290 centermedisc@centermedi.com.br; farmaceutica2@centerr</p>		<p>CHAVE DE ACESSO 4221 0303 6520 3000 0332 5500 0000 0001 3810 3738 2133</p> <p>Consulta de Autenticidade no portal nacional da NF-e <a href="http://www.nfe.fazenda.gov.br/portal">www.nfe.fazenda.gov.br/portal</a> ou site da Sefaz Autorizadora</p>	
NATUREZA DA OPERAÇÃO		PROTOCOLO DE AUTORIZAÇÃO DE USO	
VENDA MERC. ADQ. OU RECEB. TERC. / Geral		342210048627841 18/03/2021	
INSCRIÇÃO ESTADUAL	INSCR. EST. SUBS. TRIBUTARIO	CNPJ	
260516392		03.652.030/0003-32	

<b>DESTINATÁRIO/REMETENTE</b>		NOME/RAZÃO SOCIAL		CNPJ/CPF		DATA DA EMISSÃO	
Consortio Intermunicipal de Saude do Oeste de Sc		Consortio Intermunicipal de Saude do Oeste de Sc		01.336.261/0001-40		18/03/2021	
ENDEREÇO		BAIRRO/DISTRITO		CEP		DATA DA ENTRADA/SAÍDA	
R Adolfo Konder N.: 33 Letra D Sala Terreo		Jardim Italia		89802260		18/03/2021	
MUNICÍPIO		FONE/FAX		UF		INSCRIÇÃO ESTADUAL	
CHAPECO		49 3199-4900 49 3199-4901		SC		ISENTO	
						HORA DE SAÍDA	
						13:41:57	

<b>FATURA</b>		
8/1	17/04/2021	45340,44

<b>CÁLCULO DO IMPOSTO</b>								
BASE DE CALC. DO ICMS	VALOR DO ICMS	BASE CALC. ICMS ST	VALOR DO ICMS S.T.	V.IMP. IMPORTAÇÃO	V.ICMS UF REMET.	VALOR DO FCP	VALOR DO PIS	VALOR TOTAL PRODUTOS
45340,44	7707,89	0,00	0,00	0,00	0,00	0,00	14,93	45.340,44
VALOR DO FRETE	VALOR DO SEGURO	DESCONTO	OUTRAS DESPESAS	VALOR DO IPI	V.ICMS UF DEST.	VLR TOT.TRIB.	VALOR DA COFINS	VALOR TOTAL DA NOTA
0,00	0,00	0,00	0,00	0,00	0,00	13.490,39	68,77	45.340,44

<b>TRANSPORTADOR / VOLUMES TRANSPORTADOS</b>											
RAZÃO SOCIAL		FRETE POR CONTA		CÓDIGO ANTT		PLACA DO VEÍCULO		UF		CNPJ/CPF	
MULTISCV TRANSPORTES EIRELI		0 - EMITENTE						SC		04169737000193	
ENDEREÇO		MUNICÍPIO		UF		INSCRIÇÃO ESTADUAL					
ROD BR 282 KM 376,4		HERVAL D'OESTE		SC		254530630					
QUANTIDADE		ESPECIE		MARCA		NUMERAÇÃO		PESO BRUTO		PESO LÍQUIDO	
124		CX-02 PALLET						200,000		190,000	

<b>DADOS DOS PRODUTOS / SERVIÇOS</b>														
COD.PROD.	DESCRIÇÃO DO PRODUTO/SERVIÇO/VALIDADE	NCM / SH	CST	CFOP	UN	QUANTIDADE	V. UNITARIO	Vlr. Líquido	V.TOTAL	BC ICMS	V.ICMS	V.IPI	ALIQ. ICMS	ALIQ. IPI
628	AMBROXOL 3MG/ML XPE INF 100ML FR (G) FARMACE GENERICO 1108500390085 Fab/Vct. 16/02/2020 - 16/02/2022	30039099	000	5102	FR	50	1,5000	1,5000	75,0000	75,00	12,75	0,0000	17	
631	AMINOFILINA 100MG CPR (G) HIPOLABOR FCI : 1A6016F7-A83E-4506-A111-FE1E9CC7B472 GENERICO 1134301650035 Fab/Vct. 21/09/2020 - 31/08/2022	30049099	500	5102	CPR	9500	0,0480	0,0480	456,0000	456,00	77,52	0,0000	17	
	BENZOATO DE BENZILA 60ML FR IFAL ESCAB-IFAL 1353100210045 Fab/Vct. 03/12/2020 - 01/12/2023	30049021	200	5102	FR	50	3,2500	3,2500	162,5000	162,50	27,63	0,0000	17	
1625	BETAMETASONA + CETOCONAZOL + NEOMICINA CREME 30G TB PHARLAB TRICORTID 1410700540022 Fab/Vct. 10/02/2021 - 28/02/2023	30049077	000	5102	TB	230	3,4000	3,4000	782,0000	782,00	132,94	0,0000	17	
1626	BROMETO DE IPRATROPIO 0,250MG/ML GTS 20ML FR (G) HIPOLABOR FCI : B41CD5AE-8889-48A5-ABA7-BA14053C5219 GENERICO 1134301620020 Fab/Vct. 01/05/2020 - 30/04/2022	30049099	500	5102	FR	200	0,5900	0,5900	118,0000	118,00	20,06	0,0000	17	
1641	CARBONATO DE CALCIO 1250MG + VIT D 200UI CPR (EQUIV 500MG CA) FITOWAY CALCIOWAY 500MG RDC 240/2018 Fab/Vct. 25/02/2021 - 25/02/2023	21069030	000	5102	CPR	2400	0,0580	0,0580	139,2000	139,20	23,66	0,0000	17	
1643	CARBONATO DE CALCIO 1250MG CPR (EQUIV 500MG CA) FITOWAY CALCIO PURO 500MG RDC 240/2018 Fab/Vct. 25/02/2021 - 25/02/2023	21069030	000	5102	CPR	13200	0,0580	0,0580	765,6000	765,60	130,15	0,0000	17	

Continua na próxima Folha.

INSCRIÇÃO MUNICIPAL	VALOR TOTAL DOS SERVIÇOS	BASE DE CÁLCULO DO ISSQN	VALOR DO ISSQN
		0,00	0,00

<b>DADOS ADICIONAIS</b>		<b>VENDEDOR: 2 CENTERMEDI ELETRONICOS</b>	
INFORMAÇÕES COMPLEMENTARES		RESERVADO AO FISCO	
<p>Pedido Interno: 55556</p> <p>{ Vlr Aprox.Trib.R\$ 13.490,39 (29,75%) assim distribuído : Uniao: 13,30% Estado: 3,19% Fonte:IBPT - REFERENTE PE 08/2020 EMPENHO 9032394 EMPENHO 471 ENTREGA: RUA ADOLFO KONDER Nº 33D BAIRRO JARDIM ITÁLIA - CHAPECÓ-SC</p>			

RECEBEMOS DE CENTERMEDI- COMERCIO DE PRODUTOS HOSPITALARES LTDA OS PRODUTOS CONSTANTES DA NOTA FISCAL INDICADA AO LADO		NF-e	
DATA DE RECEBIMENTO	IDENTIFICAÇÃO E ASSINATURA DO RECEBEDOR	R\$ 45.340,44	Nº 138
RECEBIDO POR	RG/CPF	ASSINATURA	SÉRIE 0

Identificação do Emitente		DANFE	
 <b>CENTERMEDI</b> Centermedi Comércio de Produtos Hospitalares Ltda.		DOCUMENTO AUXILIAR DA NOTA FISCAL ELETRÔNICA	
CENTERMEDI- COMERCIO DE PRODUTOS HOSPITALARES FLORENAL RIBEIRO 1551 -D QUEDAS DO PALMITAL CHAPECÓ FONE: 5435232700 SC CEP 89815290 centermedisc@centermedi.com.br;farmaceutica2@centerr		0 - ENTRADA 1 - SAÍDA Nº 138 SÉRIE 0 FOLHA 2 / 4	
NATUREZA DA OPERAÇÃO		CHAVE DE ACESSO	
VENDA MERC. ADQ. OU RECEB. TERC. / Geral		4221 0303 6520 3000 0332 5500 0000 0001 3810 3738 2133	
INSCRIÇÃO ESTADUAL		PROTOCOLO DE AUTORIZAÇÃO DE USO	
260516392	INSCR. EST. SUBS. TRIBUTARIO	342210048627841 18/03/2021	
		CNPJ	
		03.652.030/0003-32	

DESTINATÁRIO/REMETENTE		NOME/RAZÃO SOCIAL		CNPJ/CPF		DATA DA EMISSÃO	
Consortio Intermunicipal de Saude do Oeste de Sc				01.336.261/0001-40		18/03/2021	
ENDEREÇO		BAIRRO/DISTRITO		CEP		DATA DA ENTRADA/SAÍDA	
R Adolfo Konder N.: 33 Letra D Sala Terreo		Jardim Italia		89802260		18/03/2021	
MUNICÍPIO		FONE/FAX		UF		INSCRIÇÃO ESTADUAL	
CHAPECÓ		49 3199-4900 49 3199-4901		SC		ISENTO	
						HORA DE SAÍDA	
						13:41:57	

FATURA		
3/1	17/04/2021	45340,44

CÁLCULO DO IMPOSTO								
BASE DE CÁLC. DO ICMS	VALOR DO ICMS	BASE CÁLC. ICMS ST	VALOR DO ICMS S.T.	V.IMP. IMPORTAÇÃO	V.ICMS UF REMET.	VALOR DO FCP	VALOR DO PIS	VALOR TOTAL PRODUTOS
45340,44	7707,89	0,00	0,00	0,00	0,00	0,00	14,93	45.340,44
VALOR DO FRETE	VALOR DO SEGURO	DESCONTO	OUTRAS DESPESAS	VALOR DO IPI	V.ICMS UF DEST.	VLR TOT.TRIB.	VALOR DA COFINS	VALOR TOTAL DA NOTA
0,00	0,00	0,00	0,00	0,00	0,00	13.490,39	68,77	45.340,44

TRANSPORTADOR / VOLUMES TRANSPORTADOS											
RAZÃO SOCIAL		FRETE POR CONTA		CÓDIGO ANTT		PLACA DO VEÍCULO		UF		CNPJ/CPF	
MULTISCV TRANSPORTES EIRELI		0 - EMITENTE						SC		04169737000193	
ENDEREÇO				MUNICÍPIO				UF		INSCRIÇÃO ESTADUAL	
ROD BR 282 KM 376,4				HERVAL D'OESTE				SC		254530630	
QUANTIDADE		ESPECIE		MARCA		NUMERAÇÃO		PESO BRUTO		PESO LÍQUIDO	
124		CX-02 PALLET						200,000		190,000	

DADOS DOS PRODUTOS / SERVIÇOS														
COD PROD.	DESCRIÇÃO DO PRODUTO/SERVIÇO/VALIDADE	NCM / SH	CST	CFOP	UN	QUANTIDADE	V. UNITARIO	Vlr. Líquido	V.TOTAL	BC ICMS	V.ICMS	V.IPI	ALIQ ICMS	ALIQ IPI
1253	CETOCONAZOL XAMPU 20MG/G 100ML (G) NATIVITA GENERICO 1476100200029 Fab/Vct. 01/05/2020 - 31/05/2022	30049077	000	5102	FR	60	4,2000	4,2000	252,0000	252,00	42,84	0,0000	17	
2206	CIPROFLOXACINO 500MG CPR (G) BRAINFARMA GENERICO 1558400960035 Fab/Vct. 26/08/2020 - 26/08/2022	30049067	500	5102	CPR	5000	0,1800	0,1800	900,0000	900,00	153,00	0,0000	17	
2272	DEXAMETASONA 0,1MG/ML ELIXIR 100ML FR (G) FARMACE GENERICO 1108500350016 Fab/Vct. 01/09/2020 - 18/07/2022	30049099	000	5102	FR	400	1,4700	1,4700	588,0000	588,00	99,96	0,0000	17	
167	DIPIRONA 500MG CPR (G) GREEN PHARMA GENERICO 1201901250089 Fab/Vct. 18/02/2021 - 18/02/2023	30049069	000	5102	CPR	141500	0,1190	0,1190	16838,5000	16838,50	2862,55	0,0000	17	
173	DIPIRONA 500MG/ML SOL ORAL 10ML FR (G) FARMACE GENERICO 1108500300027 Fab/Vct. 01/08/2020 - 26/07/2022	30039099	000	5102	FR	600	1,2230	1,2230	733,8000	733,80	124,75	0,0000	17	
192	DOXICICLINA 100MG CPR PHARLAB DOXICLIN 1410700370062 Fab/Vct. 22/09/2020 - 30/09/2022	30042099	000	5102	CPR	1800	0,1450	0,1450	261,0000	261,00	44,37	0,0000	17	
1713	FLUNARIZINA 10MG CPR (G) VITAMEDIC GENERICO 1039201840023 Fab/Vct. 15/02/2021 - 15/02/2023	30049062	000	5102	CPR	20500	0,0800	0,0800	1640,0000	1640,00	278,80	0,0000	17	
348	GINKGO BILOBA 80MG CPR CIMED GINKOMED 1438100670065 Fab/Vct. 02/02/2021 - 02/02/2023	30044990	000	5102	CPR	3925	0,2100	0,2100	824,2500	824,25	140,12	0,0000	17	
1721	HIDROCORTISONA 10MG/G CREME 20G TB (G) UNIAO QUIMICA GENERICO 1049713330013 Fab/Vct. 18/08/2019 - 31/08/2022	30043290	000	5102	TB	100	8,0000	8,0000	800,0000	800,00	136,00	0,0000	17	

CÁLCULO DO ISSQN			
INSCRIÇÃO MUNICIPAL	VALOR TOTAL DOS SERVIÇOS	BASE DE CÁLCULO DO ISSQN	VALOR DO ISSQN
		0,00	0,00

DADOS ADICIONAIS		VENDEDOR: 2 CENTERMEDI ELETRONICOS	
INFORMAÇÕES COMPLEMENTARES		RESERVADO AO FISCO	
Pedido Interno: 55556 { Vlr Aprox Trib R\$ 13.490,39 (29,75%) assim distribuído : Uniao: 13,30% Estado: 3,19% Fonte:IBPT - REFERENTE PE 08/2020 EMPENHO 9032394 EMPENHO 471 ENTREGA: RUA ADOLFO KONDER Nº 33D BAIRRO JARDIM ITÁLIA - CHAPECÓ-SC			

RECEBIMOS DE CENTERMEDI-COMERCIO DE PRODUTOS HOSPITALARES LTDA OS PRODUTOS CONSTANTES DA NOTA FISCAL INDICADA AO LADO		IDENTIFICAÇÃO E ASSINATURA DO RECEBEDOR	DATA DE RECEBIMENTO
Consorcio Intermunicipal de Saude do Oeste de Sc		R\$ 45.340,44	Nº 138
ASSINATURA		RG/CPF	SÉRIE 0

**DANFE** Documento Auxiliar da Nota Fiscal Eletrônica

0 - ENTRADA 1 - SAÍDA

CHAVE DE ACESSO: 42210303652030000332550000001381037382133

SÉRIE 0 Nº 138

FOLHA 3 / 4

CONSULTA DE AUTENTICIDADE NO PORTAL NACIONAL DA NF-e: [www.nfe.fazenda.gov.br/portal](http://www.nfe.fazenda.gov.br/portal) ou site da Setax Autorizadora

IDENTIFICAÇÃO DO EMITENTE: **CENTERMEDI** Comércio de Produtos Hospitalares Ltda.

LOGOTIPO:

ENDEREÇO: FLORENAL RIBEIRO 1551 - D. QUÉDAS DO PALMITAL, CHAPECO

SC CEP 89815290 FONE: 5435232700

centremedi@centremedi.com.br, farmaceutica2@centremedi.com.br

NATUREZA DA OPERAÇÃO: VENDA MERC. ADQ. OU RECIB. TERC. / Geral

INSCRIÇÃO ESTADUAL: 260516392

INSCR. EST. SUBS. TRIBUTARIO: 03.652.030/0003-32

CNPJ: 03.652.030/0003-32

DESTINATÁRIO/REMETENTE

NOME/RAZÃO SOCIAL: Consorcio Intermunicipal de Saude do Oeste de Sc

BARRO/DISTRITO: Jardim Italia

CEP: 89802260

DATA DA EMISSÃO: 18/03/2021

CNPJ/CPF: 01.336.261/0001-40

ENDEREÇO: R Adolfo Konder N.: 33 Letra D Sala Terreo

MUNICÍPIO: CHAPECO

FONE/FAX: 49 3199-4900 49 3199-4901

UF: SC

INSCRIÇÃO ESTADUAL: ISENTO

HORA DE SAÍDA: 13:41:57

FATURA

DATA: 17/04/2021

VALOR: 45340,44

**CALCULO DO IMPOSTO**

VALOR DO FRETE	0,00	VALOR DO SEGURO	0,00	DESCONTO	0,00	OUTRAS DESPESAS	0,00	VALOR DO IPI	0,00	V. ICMS UF DEST.	0,00	VLR TOT TRIB.	13.490,39	VALOR DA COFINS	68,77	VALOR TOTAL DA NOTA	45.340,44
BASE DE CALC. DO ICMS	7707,89	VALOR DO ICMS	0,00	BASE CALC. ICMS ST	0,00	VALOR DO ICMS S.T.	0,00	V.IMP. IMPORTAÇÃO	0,00	V. ICMS UF REMET.	0,00	VALOR DO FCP	0,00	VALOR DO PIS	14,93	VALOR TOTAL PRODUTOS	45.340,44

**TRANSPORTADOR / VOLUMES TRANSPORTADOS**

RAZÃO SOCIAL	MULTISCV TRANSPORTES EIRELI	0 - EMITENTE	04169737000193	UF	SC	CNPJ/CPF	254530630	INSCRIÇÃO ESTADUAL	254530630
ENDEREÇO	ROD BR 282 KM 376,4	MUNICÍPIO	HERVAL DOESTE	UF	SC	UF	SC	UF	SC
QUANTIDADE	124	ESPECIE	CX-02 PALLET	MARCA		NUMERAÇÃO		PESO BRUTO	200,000
								PESO LÍQUIDO	190,000

**DADOS DOS PRODUTOS / SERVIÇOS**

COD PROD.	DESCRIÇÃO DO PRODUTO/SERVIÇO/VALIDADE	NCM / SH	CST	CFOP	UN	QUANTIDADE	V. UNITARIO	Vlr. Líquido	V. TOTAL	BC ICMS	V. ICMS	V. IPI	ALIQ. IPI	ALIQ. ICMS
1729	SOPFLAVONA 150MG CPR PHARMASCIENCE	30049099	000	5102	CPR	3110	0,2650	824,15	824,15	824,15	140,11	0,0000	17	
452	LEVODOPA 250MG + CARBIDOPA 25MG CPR	30049035	500	5102	CPR	800	0,6200	496,00	496,00	496,00	84,32	0,0000	17	
721	MICONAZOL 20MG/G CREME VAG 80G TB + APLIC	30049066	500	5102	TB	200	4,8500	970,00	970,00	970,00	164,90	0,0000	17	
1908	MIRANIA GLOMERATA 35MG/ML XPE 100ML	30049099	000	5102	FR	150	2,3500	352,50	352,50	352,50	59,93	0,0000	17	
823	NIMODIPINO 30MG CPR VITAMEDIC MIOCARDIL	30049099	000	5102	CPR	17260	0,2090	3607,34	3607,34	3607,34	613,25	0,0000	17	
1761	CINED GENERICO 1438102220024 Fab/Vct. 29/10/2020	30049099	000	5102	TB	245	5,4800	1342,60	1342,60	1342,60	228,24	0,0000	17	
1785	PARACETAMOL 750MG CPR (G) CIMED FCI: 871BBCIE-BB30-4791-A09C-871273D61410	30039055	500	5102	CPR	2400	0,1500	360,00	360,00	360,00	61,20	0,0000	17	
1785	PARACETAMOL 750MG CPR (G) CIMED FCI: 871BBCIE-BB30-4791-A09C-871273D61410	30039055	500	5102	CPR	20600	0,1500	3090,00	3090,00	3090,00	525,30	0,0000	17	

**CALCULO DO ISSQN**

INSCRIÇÃO MUNICIPAL

VALOR TOTAL DOS SERVIÇOS

BASE DE CALCULO DO ISSQN

VALOR DO ISSQN

**DADOS ADICIONAIS**

VENDEDOR: 2 CENTERMEDI ELETRONICOS

INFORMAÇÕES COMPLEMENTARES

Pedido Interno: 55556

RESERVA DO FISCO

CONTINUA NA PRÓXIMA FOLHA.

EMPENHO 9032394 EMPENHO 13.490,39 (29,75%) assim distribuído: União: 13,309% Estado: 3,19% Fonte: IBPT - REFERENTE PE 08/2020

Vlr. Aprox Trib R\$ 13.490,39 (29,75%) assim distribuído: União: 13,309% Estado: 3,19% Fonte: IBPT - REFERENTE PE 08/2020

EMPENHO 9032394 EMPENHO 13.490,39 (29,75%) assim distribuído: União: 13,309% Estado: 3,19% Fonte: IBPT - REFERENTE PE 08/2020

EMPENHO 9032394 EMPENHO 13.490,39 (29,75%) assim distribuído: União: 13,309% Estado: 3,19% Fonte: IBPT - REFERENTE PE 08/2020

RECEBEMOS DE CENTERMEDI- COMERCIO DE PRODUTOS HOSPITALARES LTDA OS PRODUTOS CONSTANTES DA NOTA FISCAL INDICADA AO LADO		NF-e
DATA DE RECEBIMENTO	IDENTIFICAÇÃO E ASSINATURA DO RECEBEDOR Consortio Intermunicipal de Saude do Oeste de Sc	R\$ 45.340,44
RECEBIDO POR	RG/CPF	ASSINATURA
		Nº 138 SÉRIE 0

 <p><b>Identificação do Emitente</b> CENTERMEDI- COMERCIO DE PRODUTOS HOSPITALARES FLORENAL RIBEIRO 1551 -D QUEDAS DO PALMITAL CHAPECO centermedisc@centermedi.com.br; farmaceutica2@centerr</p>		<p><b>DANFE</b> DOCUMENTO AUXILIAR DA NOTA FISCAL ELETRÔNICA</p> <p>0 - ENTRADA 1 1 - SAÍDA 1</p> <p>Nº 138 SÉRIE 0 FOLHA 4 / 4</p>	 <p>CHAVE DE ACESSO 4221 0303 6520 3000 0332 5500 0000 0001 3810 3738 2133</p> <p>Consulta de Autenticidade no portal nacional da NF-e www.nfe.fazenda.gov.br/portal ou site da Sefaz Autorizadora</p>
NATUREZA DA OPERAÇÃO VENDA MERC. ADQ. OU RECEB. TERC. / Geral		PROTOCOLO DE AUTORIZAÇÃO DE USO 342210048627841 18/03/2021	
INSCRIÇÃO ESTADUAL 260516392	INSCR. EST. SUBS. TRIBUTÁRIO	CNPJ 03.652.030/0003-32	

<b>DESTINATÁRIO/REMETENTE</b>		CNPJ/CPF	DATA DA EMISSÃO
NOME/RAZÃO SOCIAL Consortio Intermunicipal de Saude do Oeste de Sc		01.336.261/0001-40	18/03/2021
ENDEREÇO R Adolfo Konder N.: 33 Letra D Sala Terreo	BAIRRO/DISTRITO Jardim Italia	CEP 89802260	DATA DA ENTRADA/SAÍDA 18/03/2021
MUNICÍPIO CHAPECO	FONE/FAX 49 3199-4900 49 3199-4901	UF SC	INSCRIÇÃO ESTADUAL ISENTO
			HORA DE SAÍDA 13:41:57

<b>FATURA</b>	/1	17/04/2021	45340,44
---------------	----	------------	----------

<b>CÁLCULO DO IMPOSTO</b>								
BASE DE CALC. DO ICMS	VALOR DO ICMS	BASE CALC. ICMS ST	VALOR DO ICMS S.T.	V.IMP. IMPORTAÇÃO	V.ICMS UF REMET.	VALOR DO FCP	VALOR DO PIS	VALOR TOTAL PRODUTOS
45340,44	7707,89	0,00	0,00	0,00	0,00	0,00	14,93	45.340,44
VALOR DO FRETE	VALOR DO SEGURO	DESCONTO	OUTRAS DESPESAS	VALOR DO IPI	V.ICMS UF DEST.	VLR TOT. TRIB.	VALOR DA COFINS	VALOR TOTAL DA NOTA
0,00	0,00	0,00	0,00	0,00	0,00	13.490,39	68,77	45.340,44

<b>TRANSPORTADOR / VOLUMES TRANSPORTADOS</b>		RAZÃO SOCIAL	FRETE POR CONTA	CÓDIGO ANTT	PLACA DO VEÍCULO	UF	CNPJ/CPF
MULTISCV TRANSPORTES EIRELI		0 - EMITENTE					04169737000193
ENDEREÇO ROD BR 282 KM 376,4		MUNICÍPIO HERVAL D'OESTE	UF SC	INSCRIÇÃO ESTADUAL 254530630			
QUANTIDADE 124	ESPÉCIE CX-02 PALLET	MARCA	NUMERAÇÃO	PESO BRUTO 200,000	PESO LÍQUIDO 190,000		

<b>DADOS DOS PRODUTOS / SERVIÇOS</b>														
CÓD. PROD.	DESCRIÇÃO DO PRODUTO/SERVIÇO/VALIDADE	NCM/SH	CST	CFOP	UN	QUANTIDADE	V. UNITÁRIO	Vlr. Líquido	V. TOTAL	BC ICMS	V. ICMS	V. IPI	ALIQ. ICMS	ALIQ. IPI
1785	PARACETAMOL 750MG CPR (G) CIMED FCI : 871BBC1E-BB30-4791-A09C-871273D61410 GENERICO 1438101240021 Fab/Vet. 06/11/2020 - 06/11/2022	30039055	500	5102	CPR	24000	0,1500	0,1500	3600,0000	3600,00	612,00	0,0000	17	
1785	PARACETAMOL 750MG CPR (G) CIMED FCI : 871BBC1E-BB30-4791-A09C-871273D61410 GENERICO 1438101240021 Fab/Vet. 14/12/2020 - 14/12/2022	30039055	500	5102	CPR	24000	0,1500	0,1500	3600,0000	3600,00	612,00	0,0000	17	
1000	SAIS P/ REIDRATAÇÃO 27,9G ENV IFAL REIDRATANTE IFAL RDC 199/2006 Fab/Vet. 27/10/2020 - 26/10/2022	30049029	500	5102	ENV	2700	0,5800	0,5800	1566,0000	1566,00	266,22	0,0000	17	
1806	SECNIDAZOL 1000MG COMPRIMIDO (G) GLOBO GENERICO 1053501870020 Fab/Vet. 01/01/2020 - 31/01/2022	30039079	000	5102	CPR	350	0,5600	0,5600	196,0000	196,00	33,32	0,0000	17	

<b>CÁLCULO DO ISSQN</b>		INSCRIÇÃO MUNICIPAL	VALOR TOTAL DOS SERVIÇOS	BASE DE CÁLCULO DO ISSQN	VALOR DO ISSQN
				0,00	0,00

<b>DADOS ADICIONAIS</b>		VENDEDOR: 2 CENTERMEDI ELETRONICOS
INFORMAÇÕES COMPLEMENTARES { Vlr Aprox. Trib. R\$ 13.490,39 (29,75%) assim distribuído : Uniao: 13,30% Estado: 3,19% Fonte-IBPT - REFERENTE PE 08/2020 EMPENHO 9032394 EMPENHO 471 ENTREGA: RUA ADOLFO KONDER Nº 33D BAIRRO JARDIM ITALIA - CHAPECÓ-SC		RESERVADO AO FISCO

INFORMAÇÕES COMPLEMENTARES  
 Pedido Interno: 57525  
 RESEERVADO AO FISCO  
 EMPENHO 9032394 EMPENHO 471 ENTREGA: RUA ADOLFO KONDER N° 33D BAIRRO JARDIM ITALIA - CHAPECO-SC  
 | Vlr Aprox Trib R\$ 912,48 (26,49%) assim distribuido : Utao: 5,96% Estado: 14,58% Fonte:IBPT - REFERENTE PE 08/2020

**DADOS ADICIONAIS**  
**VENDEDOR:** 2 CENTERMEDI ELETRONICOS  
 VALOR TOTAL DOS SERVIÇOS  
 BASE DE CALCULO DO ISSQN 0,00  
 VALOR DO ISSQN 0,00  
 INSCRIÇÃO MUNICIPAL

**CALCULO DO ISSQN**

CD PROD	DESCRIÇÃO DO PRODUTO/SERVIÇO/VALIDADE	NCM/ SH	CST	CFOP	UN	QUANTIDADE	V. UNITARIO	V. Líquido	V. TOTAL	ICMS	BC ICMS	ICMS	V. IPT	V. IPI	ALIQ ICMS	ALIQ IPI
841	BUTILBR ESCOPOLAMINA 20MG/ML 1ML AMP (G) FARMACE GENÉRICO 1108500430011 Fáb/Vcl 03/03/2021 - 31/01/2023	30039099	000	5102	AMP	600	1,0900	1,0900	654,0000	654,00	111,18	0,0000			17	
2450	LACTULOSE 667MG/ML SOL ORAL 120ML FR ARTE NATIVA LACTUGOLD AMEIXA RDC 27/2010 Fáb/Vcl 04/03/2021 - 04/03/2023	21069030	000	5102	FR	450	6,2000	6,2000	2790,0000	2790,00	474,30	0,0000			17	

**DADOS DOS PRODUTOS / SERVIÇOS**  
 9  
 QUANTIDADE  
 ESPECIE  
 MARCA  
 CAIXAS  
 NUMERAÇÃO  
 PESO BRUTO  
 PESO LIQUIDO  
 50,000  
 47,500  
 04169737000193  
 CNPJCPF  
 UF  
 PLACA DO VEICULO  
 0 - EMITENTE  
 CODIGO ANTI  
 FRETE POR CONTA  
 MUNICIPIO  
 HERVAL DOESTE  
 UF  
 INSCRIÇÃO ESTADUAL  
 254530630  
 ROD BR 282 KM 376,4  
 ENDEREÇO

**TRANSPORTADOR / VOLUMES TRANSPORTADOS**  
 MULTISCV TRANSPORTES EIRELI  
 RAZÃO SOCIAL  
 FRETE POR CONTA  
 CODIGO ANTI  
 PLACA DO VEICULO  
 UF  
 CNPJCPF  
 04169737000193  
 0 - EMITENTE  
 MUNICIPIO  
 HERVAL DOESTE  
 UF  
 INSCRIÇÃO ESTADUAL  
 254530630  
 ROD BR 282 KM 376,4  
 ENDEREÇO

**CALCULO DO IMPOSTO**  
 VALOR DO ICMS  
 VALOR DO ICMS ST  
 BASE CALC. ICMS ST  
 VALOR DO ICMS S.T.  
 VALOR DO ICMS T.  
 VALOR DO IPI  
 VALOR DO IPI  
 VALOR DO IPI  
 OUTRAS DESPESAS  
 VALOR DO IPI  
 VALOR DO IPI  
 V.CMS UF DEST.  
 V.CMS UF DEST.  
 0,00  
 0,00  
 0,00  
 0,00  
 0,00  
 912,48  
 VALOR DO FCP  
 0,00  
 VALOR DO PIS  
 46,04  
 VALOR TOTAL PRODUTOS  
 3.444,00  
 VALOR DO FRETE  
 0,00  
 VALOR DO SEGURO  
 0,00  
 DESCONTO  
 0,00  
 OUTRAS DESPESAS  
 0,00  
 VALOR DO IPI  
 0,00  
 VALOR DO IPI  
 0,00  
 VALOR DO IPI  
 0,00  
 VALOR DO FCP  
 912,48  
 VALOR DA COFINS  
 212,04  
 VALOR TOTAL DA NOTA  
 3.444,00

91  
 24/04/2021  
 3444,00

**FATURA**  
 CHAPECO  
 MUNICIPIO  
 R Adolfo Konder N.: 33 Letra D Sala Terce  
 ENDEREÇO  
 BARRIO/DISTRITO  
 Jardim Italia  
 CEP  
 89802260  
 DATA DA ENTRADA/SALDA  
 25/03/2021  
 CONSORCIO INTERMUNICIPAL DE SAUDE DO OESTE DE SC  
 NOME/RAZO SOCIAL  
 CNPJCPF  
 01.336.261/0001-40  
 DATA DA EMISSAO  
 25/03/2021  
 HORA DE SAIDA  
 11:43:53  
 ISENTO  
 UF  
 INSCRIÇÃO ESTADUAL  
 49 3199-4900  
 FONE/FAX  
 49 3199-4900

**DESTINATARIO/REMETENTE**  
 INSCRIÇÃO ESTADUAL  
 260516392  
 INSCR. EST. SUBS. TRIBUTARIO  
 CNPJ  
 03.652.030/0003-32  
 VENDA MERC. ADQ. OU RECEB. TERC. / Geral  
 NATUREZA DA OPERAÇÃO  
 342210053221229 25/03/2021  
 PROTOCOLO DE AUTORIZAÇÃO DE USO  
 CENTRO-MEDI - COMERCIO DE PRODUTOS HOSPITALARES  
 FLORENAL RIBEIRO 1551 - D  
 CHAPECO  
 FONE: 5435232700  
 SC CEP 89815290  
 centremedi@centremedi.com.br;farmaceutica2@centrem  
 0 - ENTRADA  
 1 - SAIDA  
 Nº 160  
 SÉRIE 0  
 FOLHA 1 / 1  
 DOCUMENTO  
 AUXILIAR  
 DA NOTA FISCAL  
 ELETRÔNICA  
 DANFE  
 CHAVE DE ACESSO  
 4221 0303 6520 3000 0332 5500 0000 0001 6010 9721 1794  
 Consulta de Autenticidade no portal nacional da NF-e  
 www.nfe.fazenda.gov.br/portal ou site da Sefaz Autorizadora

**RECEBEMOS DE CENTREMEDI - COMERCIO DE PRODUTOS HOSPITALARES LTDA OS PRODUTOS CONSTANTES DA NOTA FISCAL INDICADA AO LADO**  
 IDENTIFICAÇÃO E ASSINATURA DO RECEBEDOR  
 CONSORCIO INTERMUNICIPAL DE SAUDE DO OESTE DE SC  
 R\$ 3.444,00  
 Nº 160  
 SÉRIE 0  
 RECEBIDO POR  
 RG/CPF  
 ASSINATURA

912

# CONISA

Consórcio Intermunicipal de Saúde CNPJ: 01.987.787/0001-90  
 Inscrição Estadual 082/0019305 Rua PE. Manoel Gomez Gonzales 1450  
 CENTRO CEP99.600-000 Fone- (54) 362-1547 /1748 NONOAI-RS  
[www.conisa.rs.gov.br](http://www.conisa.rs.gov.br)

## ATESTADO DE CAPACIDADE TÉCNICA

O Consórcio Intermunicipal de Saúde – CONISA, inscrito no CNPJ 01.987.787/0001-90, com sede na Rua Oliveira Lima, nº 350, na cidade de Nonoai, Estado do Rio Grande do Sul, neste ato representado por sua Coordenadora Geral, Srª Juliana Shhessarenko Winckler, ATESTA para devidos fins, a quem possa interessar que a empresa Centermedi Comércio de Produtos Hospitalares Ltda – FILIAL SC, estabelecida no Acesso Florenal Ribeiro, nº 1551-D, Bairro Quedas do Palmital, na Cidade de Chapecó – SC, é fornecedora de medicamentos e para este Consórcio. Atestamos ainda que a empresa cumpre regularmente as entregas, bem como a qualidade do atendimento e dos serviços que nos têm sido prestados.

A Validade de atestado será de 12 meses a contar desta data.

Nonoai – RS, 31 de março de 2021

*Juliana S. Winckler*

Juliana S. Winckler  
 Coordenadora Geral  
 CPF 759.888.600-87

Confira os dados do ato em: <https://selodigital.tjpb.jus.br> ou Consulte o Documento em: <https://azevedobastos.not.br/documento/143513103213531152769>



**CARTÓRIO**  
 Autenticação Digital Código: 143513103213531152769-1  
 Data: 31/03/2021 14:37:11  
 Valor Total do Ato: R\$ 4,66  
 Selo Digital Tipo Normal C: ALI60040-R723;



**Cartório Azevedo Bastos**  
 Av. Presidente Epitácio Pessoa - 1145  
 Bairro dos Estados, João Pessoa - PB  
 (83) 3244-5404 - cartorio@azevedobastos.not.br  
<https://azevedobastos.not.br>

Válber Azevedo de M. Cavalcanti  
 Titular

TJPB





REPÚBLICA FEDERATIVA DO BRASIL  
ESTADO DA PARAÍBA  
CARTÓRIO AZEVEDO BASTOS  
FUNDADO EM 1888

PRIMEIRO REGISTRO CIVIL DE NASCIMENTO E ÓBITOS E PRIVATIVO DE CASAMENTOS, INTERDIÇÕES E TUTELAS DA COMARCA DE JOÃO PESSOA

Av. Epitácio Pessoa, 1145 Bairro dos Estados 58030-00, João Pessoa PB  
Tel.: (83) 3244-5404 / Fax: (83) 3244-5484  
<http://www.azevedobastos.not.br>  
E-mail: [cartorio@azevedobastos.not.br](mailto:cartorio@azevedobastos.not.br)



### DECLARAÇÃO DE SERVIÇO DE AUTENTICAÇÃO DIGITAL

O Bel. Válber Azevêdo de Miranda Cavalcanti, Oficial do Primeiro Registro Civil de Nascimentos e Óbitos e Privativo de Casamentos, Interdições e Tutelas com atribuição de autenticar e reconhecer firmas da Comarca de João Pessoa Capital do Estado da Paraíba, em virtude de Lei, etc...

DECLARO ainda que, para garantir transparência e segurança jurídica de todos os atos oriundos da atividade Notarial e Registral no Estado da Paraíba, foi instituído pela Lei nº 10.132, de 06 de novembro de 2013, a aplicação obrigatória de um Selo Digital de Fiscalização Extrajudicial em todos os atos de notas e registro, composto de um código único (por exemplo: Selo Digital: ABC12345-X1X2) e dessa forma, cada autenticação processada pela nossa Serventia pode ser verificada e confirmada tantas vezes quanto for necessário através do site do Tribunal de Justiça do Estado da Paraíba, endereço <https://corregedoria.tjpb.jus.br/selo-digital/>.

A autenticação digital do documento faz prova de que, na data e hora em que ela foi realizada, a empresa CENTERMEDI COMÉRCIO DE PRODUTOS HOSPITALARES LTDA tinha posse de um documento com as mesmas características que foram reproduzidas na cópia autenticada, sendo da empresa CENTERMEDI COMÉRCIO DE PRODUTOS HOSPITALARES LTDA a responsabilidade, única e exclusiva, pela idoneidade do documento apresentado a este Cartório.

Nesse sentido, declaro que a CENTERMEDI COMÉRCIO DE PRODUTOS HOSPITALARES LTDA assumiu, nos termos do artigo 8º, §1º, do Decreto nº 10.278/2020, que regulamentou o artigo 3º, inciso X, da Lei Federal nº 13.874/2019 e o artigo 2º-A da Lei Federal 12.682/2012, a responsabilidade pelo processo de digitalização dos documentos físicos, garantindo perante este Cartório e terceiros, a sua autoria e integridade.

De acordo com o disposto no artigo 2º-A, §7º, da Lei Federal nº 12.682/2012, o documento em anexo, identificado individualmente em cada Código de Autenticação Digital\* ou na referida sequência, poderá ser reproduzido em papel ou em qualquer outro meio físico.

Esta DECLARAÇÃO foi emitida em **31/03/2021 15:27:50 (hora local)** através do sistema de autenticação digital do Cartório Azevêdo Bastos, de acordo com o Art. 1º, 10º e seus §§ 1º e 2º da MP 2200/2001, como também, o documento eletrônico autenticado contendo o Certificado Digital do titular do Cartório Azevêdo Bastos, poderá ser solicitado diretamente a empresa CENTERMEDI COMÉRCIO DE PRODUTOS HOSPITALARES LTDA ou ao Cartório pelo endereço de e-mail [autentica@azevedobastos.not.br](mailto:autentica@azevedobastos.not.br) Para informações mais detalhadas deste ato, acesse o site <https://autdigital.azevedobastos.not.br> e informe o Código de Autenticação Digital

Esta Declaração é válida por **tempo indeterminado** e está disponível para consulta em nosso site.

\*Código de Autenticação Digital: 143513103213531152769-1

\*Legislações Vigentes: Lei Federal nº 8.935/94, Lei Federal nº 10.406/2002, Medida Provisória nº 2200/2001, Lei Federal nº 13.105/2015, Lei Estadual nº 8.721/2008, Lei Estadual nº 10.132/2013, Provimento CGJ N° 003/2014 e Provimento CNJ N° 100/2020.

O referido é verdade, dou fé.

#### CHAVE DIGITAL

00005b1d734fd94f057f2d69fe6bc05be4ea046cedffc3b88252cb65577fe4fd40102c24e6b7cafaf7451a6b8837b51946f113d30c22537c20d8fd00bee69085ccd  
44234c58cba8173f8ae706a0fce24



Presidência da República  
Casa Civil  
Medida Provisória Nº 2.200-2,  
de 24 de agosto de 2001.



RECEBIMOS DE CENTRERMEDI-COMERCIO DE PRODUTOS HOSPITALARES LTDA OS PRODUTOS CONSTANTES DA NOTA FISCAL INDICADA AO LADO		IDENTIFICAÇÃO E ASSINATURA DO RECEBEDOR		DATA DE RECEBIMENTO	
Nº 14		SÉRIE 0		R\$ 6.284,00	
NF-e		ASSINATURA		RECEBIDO POR	
				Consortio Intermunicipal de Saúde de Nonoai	

DANFE		DOCUMENTO AUXILIAR DA NOTA FISCAL ELETRÔNICA		Identificação do Emitente	
0 - ENTRADA		1 - SAÍDA		FLORENAL RIBEIRO 1551 - D	
CHAVE DE ACESSO		4221 0103 6520 3000 0332 5500 0000 0000 1414 1999 0022		CENTRERMEDI - COMERCIO DE PRODUTOS HOSPITALARES	
CONSULTA DE AUTENTICIDADE NO PORTAL NACIONAL DA NF-e		www.nfe.fazenda.gov.br/portal ou site da Setaz Autorizadora		FONE: 5435232700	
SÉRIE 0 / 1 / 1		FOLHA 1 / 1		CHAPECO	
BARRO/DISTRITO		Anilóc		RUA PADRE MANOEL N.: 1450 Centro	
MUNICÍPIO		NONOAI		FONE/FAX	
UF		RS		54 3362-1547 54 3362-1547	
INSCRIÇÃO ESTADUAL		0820019305		INSCRIÇÃO ESTADUAL	
DATA DA EMISSÃO		25/01/2021		DATA DA ENTRADA/SAÍDA	
CNPJ/CPF		01.987.787/0001-90		99600000	
NOME/RAZÃO SOCIAL		Consortio Intermunicipal de Saúde de Nonoai		25/01/2021	
DESTINATÁRIO/REMETENTE		INSCRIÇÃO ESTADUAL		260516392	
VENDA MERC. ADQ. OU RECEB. TERC. DEST. A NAO CONTRIB / Geral		INSCR. EST. SUBS. TRIBUTÁRIO		03.652.030/0003-32	
NATUREZA DA OPERAÇÃO		PROTOCOLO DE AUTORIZAÇÃO DE USO		342210013923722 25/01/2021	

FATURA		24/02/2021		6284,00	
VALOR DO FRETE		0,00		VALOR DO FRETE	
VALOR DO SEGURO		0,00		VALOR DO SEGURO	
DESCONTO		0,00		DESCONTO	
OUTRAS DESPESAS		0,00		OUTRAS DESPESAS	
VALOR DO IPI		0,00		VALOR DO IPI	
V.IMP.IMPORTEAÇÃO		0,00		V.IMP.IMPORTEAÇÃO	
V. ICMS UF REMET.		0,00		V. ICMS UF REMET.	
VALOR DO PIS		5,35		VALOR DO PIS	
VALOR DO ICMS		332,88		VALOR DO ICMS	
BASE CALC. ICMS ST		0,00		BASE CALC. ICMS ST	
VALOR DO ICMS S.T.		0,00		VALOR DO ICMS S.T.	
V.IMP.IMPORTEAÇÃO		0,00		V.IMP.IMPORTEAÇÃO	
V. ICMS UF DEST.		152,57		V. ICMS UF DEST.	
VLR TOT TRIB		1.860,26		VLR TOT TRIB	
VALOR DA COFINS		24,62		VALOR DA COFINS	
VALOR TOTAL DA NOTA		6.284,00		VALOR TOTAL DA NOTA	

RAZÃO SOCIAL		B. Transportes Ltda		0 - EMIITENTE	
CÓDIGO ANTT		UF		CNPJ/CPF	
MUNICÍPIO		CHAPECO		UF	
INSCRIÇÃO ESTADUAL		254184880		UF	
ESPECIE		CAIXAS		QUANTIDADE	
MARCA				45	
NÚMERAÇÃO		PESO BRUTO		PESO LÍQUIDO	
35,000		33,200			

RAZÃO SOCIAL	CÓDIGO ANTT	UF	CNPJ/CPF	ESPECIE	QUANTIDADE	MARCA	NÚMERAÇÃO	PESO BRUTO	PESO LÍQUIDO
ATORVASTATINA CALCICA 20MG CPR (G) EMS	040	RS	0049069	040	3000		0.2700	0.2700	0.00
GENERICO 1023511190081 Fab/Vcl. 19/09/2020 -									
CIPROFIBRATO 100MG CPR (G) GLOBO GENERICO	040	RS	00039099	040	9000		0.3000	0.3000	0.00
GENERICO 1053501980020 Fab/Vcl. 19/07/2020 -									
CIPROFLOXACINO 500MG CPR (G) BRAINFARMA	500	RS	0049067	500	14000		0.1750	0.1750	294,00
GENERICO 1558400960035 Fab/Vcl. 26/08/2020 -									
COMPLEXO B CPR VITAMED FCT:									
27180565-6D18-4915-8A34-CB3B08B3EB									
COMPLEXO B VITAMED RDC 240/2018 Fab/Vcl									

VALOR TOTAL DOS SERVIÇOS		0,00	
BASE DE CÁLCULO DO ISSQN		0,00	
VALOR DO ISSQN		0,00	
VENDIDOR: 2 CENTRERMEDI ELÉTRONICOS			
INFORMAÇÕES COMPLEMENTARES			
Pedido Interno: 41583			
RESERVADO AO FISCO			

REFERENTE PE 004/2020 EMPENHO 109/2021

RICMS/RS e Convenio 87/2002 Isento de Cobrança de Dívidas de ICMS cfe Convenio ICMS 153/2015. Valor de ICMS R\$ 744,55 -

regulamento do ICMS de SC. KM: Placa: Ordem: Vlr Aprox Trib R\$ 1.860,26 (29,60%) assim distribuído: (ISENTO DE ICMS Cfe Convenio 87/2002, relacionados no anexo 2, Capítulo I secao I do Art 2º, Inciso XLIX, da secao XXVI do Livro I do

União: 12,97% Estado: 3,66% Fonte: IBPT Medicamento Isento de ICMS cfe Artigo 9º, inciso CXV, apêndice XXIII, do Livro I do

RECEBIMOS DE CENTERMEDI - COMERCIO DE PRODUTOS HOSPITALARES LTDA OS PRODUTOS CONSTANTES DA NOTA FISCAL INDICADA AO LADO

DATA DE RECEBIMENTO IDENTIFICAÇÃO E ASSINATURA DO RECEBEDOR  
 RECEBIDO POR RAC/CPF ASSINATURA  
 Nº 15 SÉRIE 0 R\$ 5.769,00

**CENTERMEDI** - Comércio de Produtos Hospitalares Ltda.  
 FLORENAL RIBEIRO 1551 - D  
 QUEDAS DO PALMITAL  
 CHAPECO SC CEP 89815290  
 FONE: 5435232700  
 farmaceutica@centermеди.com.br; farmaceutica2@centermеди

**DANFE** DOCUMENTO AUXILIAR DA NOTA FISCAL ELETRÔNICA  
 0 - ENTRADA 1 - SAÍDA Nº 15 SÉRIE 0  
 FOLHA 1 / 1

CHAVE DE ACESSO: 4221 0103 6520 3000 0332 5500 0000 0000 1514 2607 0100  
 Consulte de Autenticidade no portal nacional da NF-e  
 www.nfe.fazenda.gov.br/portal ou site da Setax Autorizadora

NATUREZA DA OPERAÇÃO: VENDA MERC. ADQ. OU RECEB. TERC. DEST. A NAO CONTRIB. / Geral  
 INSCRIÇÃO ESTADUAL: 260516392  
 INSCR. EST. SUBS. TRIBUTARIO: 03.652.030/0003-32  
 CNPJ: 04353469000165

DESTINATÁRIO/REMETENTE: Consorcio Intermunicipal de Saude de Nonoai  
 ENDEREÇO: Rua Padre Manoel N.º 1450 Centro  
 MUNICÍPIO: Nonoai  
 FONE/FAX: 54 3362-1547 54 3362-1547  
 UF: RS  
 INSCRIÇÃO ESTADUAL: 0820019305  
 DATA DA EMISSÃO: 25/01/2021  
 DATA DA ENTRADA/SAÍDA: 25/01/2021  
 BARRA/DISTRITO: Anilock  
 CEP: 99600000  
 HORA DE SAÍDA: 15:12:23

**CALCULO DO IMPOSTO**

VALOR DO FRETE	0,00	VALOR DO SEGURO	0,00	DESCONTO	0,00	OUTRAS DESPESAS	0,00	VALOR DO IPI	0,00	V ICMS UF DEST	173,75	VALOR TOT TRIB	1.748,67	VALOR DA COFINS	24,62	VALOR TOTAL DA NOTA	5.769,00
BASE DE CALC. DO ICMS	3159,00	VALOR DO ICMS	379,08	BASE CALC. ICMS ST	0,00	VALOR DO ICMS S.T.	0,00	V IMP. IMPORTAÇÃO	0,00	V ICMS UF REMET.	0,00	VALOR DO FCP	0,00	VALOR DO PIS	5,35	VALOR TOTAL PRODUTOS	5.769,00

**TRANSPORTADOR / VOLUMES TRANSPORTADOS**

RAZÃO SOCIAL: B. Transportes Ltda  
 ENDEREÇO: Av Getúlio Dornelles Vargas  
 MUNICÍPIO: CHAPECO  
 UF: SC  
 INSCRIÇÃO ESTADUAL: 254184880

0 - EMISSÃO  
 FRETE POR CONTA: CODIGO ANTI  
 RUA DO VEÍCULO: UF: CNPJ/CPF: 04353469000165

**DADOS DOS PRODUTOS / SERVIÇOS**

COD PROD.	DESCRIÇÃO DO PRODUTO/SERVIÇO/VALIDADE	NCM/SH	CST	CFOP	UN	QUANTIDADE	V. UNITARIO	Vr. Líquido	V TOTAL	ICMS	BC ICMS	V ICMS	V IPI	ALIQ ICMS	ALIQ IPI
2219	ATORVASTATINA CALCIA 20MG CPR (G) EMS GENERICO 1023511190081 Fab/Vct. 19/09/2020 - 19/09/2022	30049069	040	6108	CPR	3000	0,2700	0,2700	810,0000	0,00	0,00	0,00	0,0000		
1666	CIPROFIBRATO 100MG CPR (G) GLOBO GENERICO 1053501980020 Fab/Vct. 19/07/2020 - 19/07/2022	30039099	040	6108	CPR	6000	0,3000	0,3000	1800,0000	0,00	0,00	0,00	0,0000		
2206	CIPROFLOXACINO 500MG CPR (G) BRAINFARMA GENERICO 1558400960035 Fab/Vct. 26/08/2020 - 26/08/2022	30049067	500	6108	CPR	3000	0,1750	0,1750	525,0000	525,00	525,00	63,00	0,0000		
2206	COMPLEXO B CPR VITAMED FCI: 27180565-6D18-4915-8A34-CB3B08B33EB COMPLEXO B VITAMED RDC 240/2018 Fab/Vct. 03/09/2020 - 03/09/2022	21069030	500	6108	CPR	9000	0,0360	0,0360	324,0000	324,00	324,00	38,88	0,0000		
452	LEVODOPA 250MG + CARBIDOPA 25MG CPR TEUTO CARBIDOL 1037002370039 Fab/Vct. 07/02/2020 - 28/02/2022	30049035	500	6108	CPR	3000	0,7700	0,7700	2310,0000	2310,00	2310,00	277,20	0,0000		

**CALCULO DO ISSQN**

INSCRIÇÃO MUNICIPAL: VALOR TOTAL DOS SERVIÇOS: VALOR DE CALCULO DO ISSQN: 0,00  
 VALOR DO ISSQN: 0,00

**DADOS ADICIONAIS**  
 VENDEDOR: 2 CENTERMEDI ELETRONICOS

INFORMAÇÕES COMPLEMENTARES: **Pedido Interno: 41146**  
 (ISENTO DE ICMS C/te Convenio 87/2002, relacionados no anexo 2, Capítulo I secao I do Art.2º, Inciso XLIX, da secao XXVI do regulamento do ICMS de SC. Vlr Aprox Tnb R\$ 1.748,67 (30,31%) assim distribuido: União: 12,93% Estado: 4,45% Fonte:IBPT -Redecimento Isento de ICMS c/te Artigo 9º, inciso CXV, apendive XXIII, do Livro I do RICMS/RS e Convenio 87/2002 Isento de Cobrança de Dtal de ICMS c/te Convenio ICMS 153/2015, Valor de ICMS R\$ 553,64 ) - REFERENTE PE 04/2020 EMPENHO 76/2021

RESERVADO AO FISCO

916

RECEBIMOS DE CENTERMEDI-COMERCIO DE PRODUTOS HOSPITALARES LTDA OS PRODUTOS CONSTANTES DA NOTA FISCAL INDICADA AO LADO

DATA DE RECEBIMENTO: \_\_\_\_\_ IDENTIFICAÇÃO E ASSINATURA DO RECEBEDOR: \_\_\_\_\_

RECEBIDO POR: \_\_\_\_\_ RACFP: \_\_\_\_\_ ASSINATURA: \_\_\_\_\_

NF-e Nº 16 R\$ 3.394,50

SÉRIE 0

**DANFE** Documento Auxiliar da Nota Fiscal Eletrônica

Identificação do Emitente

**CENTERMEDI** Comércio de Produtos Hospitalares Ltda.

FLORENAL RIBEIRO 1551 - D  
QUEDAS DO PALMITAL  
CHAPÉCO  
FONE: 5435232700  
SC CEP 89815290  
farmaceutica@centermеди.com.br; farmaceutica2@centermеди

0 - ENTRADA  
1 - SAÍDA  
Nº 16  
SÉRIE 0  
FOLHA 1 / 1

CHAVE DE ACESSO  
4221 0103 6520 3000 0332 5500 0000 0000 1619 7381 8422

Consulta de Autenticidade no portal nacional da NF-e  
www.nfe.fazenda.gov.br/portal ou site da Setax Autorizadora

PROTÓCOLO DE AUTORIZAÇÃO DE USO  
342210013925563 25/01/2021

INSCRIÇÃO ESTADUAL 260516392  
INSCR. EST. SUBS. TRIBUTÁRIO \_\_\_\_\_

DESTINATÁRIO/REMETENTE

NOME/RAZÃO SOCIAL: Consórcio Intermunicipal de Saúde de Nonoai

ENDEREÇO: Rua Padre Manoel N.º 1450 Centro

MUNICÍPIO: NONOAI

UF: RS

INSCRIÇÃO ESTADUAL: 0820019305

CEP: 99600000

BARRO/DISTRITO: Anilic

DATA DA EMISSÃO: 25/01/2021

DATA DA ENTRADA/SAÍDA: 25/01/2021

HORA DE SAÍDA: 15:12:59

FATURA

54 3362-1547 54 3362-1547

FONE/FAX: \_\_\_\_\_

UF: RS

INSCRIÇÃO ESTADUAL: 0820019305

CEP: 99600000

DATA DA EMISSÃO: 25/01/2021

DATA DA ENTRADA/SAÍDA: 25/01/2021

HORA DE SAÍDA: 15:12:59

**CALCULO DO IMPOSTO**

VALOR DO ICMS	205,60	VALOR DO ICMS ST	0,00	OUTRAS DESPESAS	0,00	VALOR DO IPI	0,00	VALOR DO IPI DEST.	94,23	VALOR DO FCP	1.026,30	VALOR DA COFINS	6,84	VALOR TOTAL PRODUTOS	3.394,50
BASE DE CALC. DO ICMS	1713,30	VALOR DO ICMS ST	0,00	DESCONTO	0,00	VALOR DO ICMS S.T.	0,00	VALOR DO IPI	0,00	VALOR DO FCP	1.026,30	VALOR DA COFINS	6,84	VALOR TOTAL DA NOTA	3.394,50

**TRANSPORTADOR / VOLUMES TRANSPORTADOS**

RAZÃO SOCIAL: B. Transportes Ltda

ENDEREÇO: Av Getúlio Dornelles Vargas

MUNICÍPIO: CHAPÉCO

UF: SC

INSCRIÇÃO ESTADUAL: 254184880

RAZÃO SOCIAL: \_\_\_\_\_

ENDEREÇO: \_\_\_\_\_

MUNICÍPIO: \_\_\_\_\_

UF: \_\_\_\_\_

INSCRIÇÃO ESTADUAL: \_\_\_\_\_

RAZÃO SOCIAL: \_\_\_\_\_

ENDEREÇO: \_\_\_\_\_

MUNICÍPIO: \_\_\_\_\_

UF: \_\_\_\_\_

INSCRIÇÃO ESTADUAL: \_\_\_\_\_

**DADOS DOS PRODUTOS / SERVIÇOS**

COD. PROD.	DESCRIÇÃO DO PRODUTO/SERVIÇO/VALIDADE	NCM / SH	CST	CFOP	UN	QUANTIDADE	V. UNITÁRIO	Vr. Líquido	V. TOTAL	BC ICMS	V. ICMS	V. IPI	ALIQ. ICMS	ALIQ. IPI
2219	ATORVASTATINA CALCICA 20MG CPR (G) EMS GENERICO 1023511190081 Fab/Vcl. 19/09/2020 - 19/09/2022	040	6108	CPR	60	0,2700	0,2700	16,2000	0,00	0,00	0,0000	0,0000		
1666	CIPROFLOXACINA 100MG CPR (G) GLOBO GENERICO 1053501980020 Fab/Vcl. 19/07/2020 - 19/07/2022	040	6108	CPR	5550	0,3000	0,3000	1665,0000	0,00	0,00	0,0000	0,0000		
2206	CIPROFLOXACINA 500MG CPR (G) BRAINFARMA GENERICO 1558400960035 Fab/Vcl. 26/08/2020 - 26/08/2022	500	6108	CPR	300	0,1750	0,1750	52,5000	52,5000	6,30	0,0000	0,0000		
452	LEVOPOPA 250MG + CARBIDOPA 25MG CPR LEVOTO CARBIDOL 1037002370039 Fab/Vcl. 07/02/2020 - 03/09/2022	500	6108	CPR	2040	0,7700	0,7700	1570,8000	1570,8000	188,50	0,0000	0,0000		

**CALCULO DO ISSQN**

INSCRIÇÃO MUNICIPAL: \_\_\_\_\_

VALOR TOTAL DOS SERVIÇOS: \_\_\_\_\_

BASE DE CALCULO DO ISSQN: 0,00

VALOR DO ISSQN: 0,00

**DADOS ADICIONAIS**

VENDEDOR: 2 CENTERMEDI ELETRONICOS

INFORMAÇÕES COMPLEMENTARES

Pedido Interno: 41151

RESERVADO AO FISCO

INFORMAÇÕES COMPLEMENTARES

(SENTO DE ICMS Cte Convenio 87/2002, relacionados no anexo 2, Capítulo I secao I do Art 2º, Inciso XLIX, da secao XXVI do Regulamento do ICMS de SC. Vir Aprox Trib R\$ 1.026,30 (30,23% assim distribuido: União: 13,20% Estado: 3,83% Fonte IBPT Cobrança de Dital de ICMS cte Convenio ICMS 153/2015. Valor de ICMS R\$ 356,62) - REFERENTE PE 004/2020 EMPENHO 43/2021

RECEBEMOS DE CENTERMEDI- COMERCIO DE PRODUTOS HOSPITALARES LTDA OS PRODUTOS CONSTANTES DA NOTA FISCAL INDICADA AO LADO		Nº 17
DATA DE RECEBIMENTO	IDENTIFICAÇÃO E ASSINATURA DO RECEBEDOR Consortio Intermunicipal de Saude de Nonoai	R\$ 1.921,00
RECEBIDO POR	RG/CPF	ASSINATURA

 Identificação do Emitente <b>CENTERMEDI</b> Centermedi Comércio de Produtos Hospitalares Ltda.		DANFE DOCUMENTO AUXILIAR DA NOTA FISCAL ELETRÔNICA 0 - ENTRADA 1 - SAÍDA Nº 17 SÉRIE 0 FOLHA 1 / 1	 CHAVE DE ACESSO 4221 0103 6520 3000 0332 5500 0000 0000 1710 6117 4518 Consulta de Autenticidade no portal nacional da NF-e <a href="http://www.nfe.fazenda.gov.br/portal">www.nfe.fazenda.gov.br/portal</a> ou site da Sefaz Autorizadora
NATUREZA DA OPERAÇÃO VENDA MERC. ADQ. OU RECEB. TERC. DEST. A NAO CONTRIB / Geral		PROTOCOLO DE AUTORIZAÇÃO DE USO 342210013926107 25/01/2021	
INSCRIÇÃO ESTADUAL 260516392	INSCR. EST. SUBS. TRIBUTÁRIO	CNPJ 03.652.030/0003-32	

<b>DESTINATÁRIO/REMETENTE</b>		CNPJ/CPF	DATA DA EMISSÃO
NOME/RAZÃO SOCIAL Consortio Intermunicipal de Saude de Nonoai		01.987.787/0001-90	25/01/2021
ENDEREÇO Rua Padre Manoel N.: 1450 Centro	BAIRRO/DISTRITO Aniloc	CEP 99600000	DATA DA ENTRADA/SAÍDA 25/01/2021
MUNICÍPIO NONOAI	FONE/FAX 54 3362-1547 54 3362-1547	UF RS	INSCRIÇÃO ESTADUAL 0820019305
HORA DE SAÍDA 15:13:26			

<b>FATURA</b>	
24/02/2021	1921,00

<b>CÁLCULO DO IMPOSTO</b>								
BASE DE CÁLC. DO ICMS	VALOR DO ICMS	BASE CÁLC. ICMS ST	VALOR DO ICMS S.T.	V.IMP. IMPORTAÇÃO	V.ICMS UF REMET.	VALOR DO FCP	VALOR DO PIS	VALOR TOTAL PRODUTOS
868,00	104,16	0,00	0,00	0,00	0,00	0,00	0,00	1.921,00
VALOR DO FRETE	VALOR DO SEGURO	DESCONTO	OUTRAS DESPESAS	VALOR DO IPI	V.ICMS UF DEST.	VLR TOT. TRIB.	VALOR DA COFINS	VALOR TOTAL DA NOTA
0,00	0,00	0,00	0,00	0,00	47,74	577,51	0,00	1.921,00

<b>TRANSPORTADOR / VOLUMES TRANSPORTADOS</b>		RAZÃO SOCIAL	FRETE POR CONTA	CÓDIGO ANTT	PLACA DO VEICULO	UF	CNPJ/CPF
B. Transportes Ltda		0 - EMITENTE					04353469000165
ENDEREÇO Av Getulio Dornelles Vargas		MUNICÍPIO CHAPECO	UF SC	INSCRIÇÃO ESTADUAL 254184880			
QUANTIDADE	ESPECIE	MARCA	NUMERAÇÃO	PESO BRUTO	PESO LÍQUIDO		

<b>DADOS DOS PRODUTOS / SERVIÇOS</b>														
COD.PROD.	DESCRIÇÃO DO PRODUTO/SERVIÇO/VALIDADE	NCM / SH	CST	CFOP	UN	QUANTIDADE	V. UNITARIO	Vlr. Líquido	V TOTAL	BC ICMS	V.ICMS	V.IPI	ALIQ ICMS	ALIQ IPI
2219	ATORVASTATINA CALCICA 20MG CPR (G) EMS GENERICO 1023511190081 Fab/Vct. 19/09/2020 - 19/09/2022	30049069	040	6108	CPR	1200	0,2700	0,2700	324,0000	0,00	0,00	0,0000		
1666	CIPROFIBRATO 100MG CPR (G) GLOBO GENERICO 1053501980020 Fab/Vct. 19/07/2020 - 19/07/2022	30039099	040	6108	CPR	2430	0,3000	0,3000	729,0000	0,00	0,00	0,0000		
2206	CIPROFLOXACINO 500MG CPR (G) BRAINFARMA GENERICO 1558400960035 Fab/Vct. 26/08/2020 - 26/08/2022	30049067	500	6108	CPR	4300	0,1750	0,1750	752,5000	752,50	90,30	0,0000	12	
	LEVODOPA 250MG + CARBIDOPA 25MG CPR TEUTO CARBIDOL 1037002370039 Fab/Vct. 07/02/2020 - 28/02/2022	30049035	500	6108	CPR	150	0,7700	0,7700	115,5000	115,50	13,86	0,0000	12	

<b>CÁLCULO DO ISSQN</b>			
INSCRIÇÃO MUNICIPAL	VALOR TOTAL DOS SERVIÇOS	BASE DE CÁLCULO DO ISSQN	VALOR DO ISSQN
		0,00	0,00

<b>DADOS ADICIONAIS</b>		VENDEDOR: 2 CENTERMEDI ELETRONICOS
INFORMAÇÕES COMPLEMENTARES {ISENTO DE ICMS Cfe. Convenio 87/2002, relacionados no anexo 2, Capitulo I secao I do Art.2o., Inciso XLIX, da secao XXVI do regulamento do ICMS de SC. Vlr Aprox. Trib R\$ 577,51 (30,06%) assim distribuido : Uniao: 13,45% Estado: 3,16% Fonte: IBPT --Medicamento Isento de ICMS cfe Artigo 9, inciso CXV, apendive XXIII, do Livro I do RICMS/RS e Convenio 87/2002 Isento de Cobranca de Difal de ICMS cfe Convenio ICMS 153/2015. Valor de ICMS R\$ 223,36 } - REFERENTE PE 004/2020 EMPENHO 19/21		RESERVADO AO FISCO

RECEBIMOS DE CENTERMEDI - COMERCIO DE PRODUTOS HOSPITALARES LTDA OS PRODUTOS CONSTANTES DA NOTA FISCAL INDICADA AO LADO

DATA DE RECEBIMENTO IDENTIFICAÇÃO E ASSINATURA DO RECEBEDOR

RECEBIDO POR: Consorcio Intermunicipal de Saude de Nonoai RG/CPF: ASSINATURA

Nº 20 SÉRIE 0 NF-e VALOR R\$ 900,75

**DANFE** Documento Auxiliar da Nota Fiscal Eletrônica

0 - ENTRADA 1 - SAÍDA Nº 20 SÉRIE 0 FOLHA 1 / 1

CHAVE DE ACESSO: 4221 0103 6520 3000 0000 0332 5500 0000 2019 6950 1153

CONSULTA DE AUTENTICIDADE NO PORTAL NACIONAL DA NF-e: [www.nfe.fazenda.gov.br/portal](http://www.nfe.fazenda.gov.br/portal) ou site da Setax Autorizadora

PROTÓTIPO DE AUTORIZAÇÃO DE USO: 342210015224983 27/01/2021

INSCRIÇÃO ESTADUAL: 260516392

INSCRIÇÃO ESTADUAL DO RECEBEDOR: 0820019305

INSCRIÇÃO ESTADUAL DO EMITENTE: 04353469000165

UF: RS

CEP: 99600000

BARRO/DISTRITO: Anilóc

MUNICÍPIO: NONOAI

ENDEREÇO: Rua Padre Manoel N.º 1450 Centro

CONSORCIO INTERMUNICIPAL DE SAUDE DE NONOAI

RAZÃO SOCIAL: Consorcio Intermunicipal de Saude de Nonoai

RAZÃO SOCIAL: B. Transportes Ltda

0 - EMITENTE

CPF: 04353469000165

UF: RS

PLACA DO VEICULO: 254184880

INSCRIÇÃO ESTADUAL: 254184880

UF: RS

CHAPA: CHAPECO

ESPECIE: CAIXAS

MARCA: NUMERAÇÃO

PESO BRUTO: PESO LIQUIDO

QUANTIDADE: 3

CAIXAS: 3,800

**CALCULO DO IMPOSTO**

VALOR DO FRETE	0,00	VALOR DO SEGURO	0,00	DESCONTO	0,00	OUTRAS DESPESAS	0,00	VALOR DO IPI	0,00	VALORES UF DEST.	4,99	VALOR DO FCP	0,00	VALOR DO PIS	0,89	VALOR DO ICMS	10,89	BASE CALC. ICMS ST	0,00	VALOR DO ICMS S.T.	0,00	V IMP. IMPORTAÇÃO	0,00	V ICMS UF REMET.	0,00	VLR TOT. TRIB.	244,59	VALOR DA COFINS	4,10	VALOR TOTAL DA NOTA	900,75
VALOR TOTAL PRODUTOS	900,75																														

**TRANSPORTADOR / VOLUMES TRANSPORTADOS**

RAZÃO SOCIAL	FRETE POR CONTA	CODIGO ANTI	PLACA DO VEICULO	UF	CNPJ/CPF					
B. Transportes Ltda	0 - EMITENTE			RS	04353469000165					
ENDEREÇO	MUNICÍPIO	UF	INSCRIÇÃO ESTADUAL	ESPECIE	QUANTIDADE	CAIXAS	MARCA	NUMERAÇÃO	PESO BRUTO	PESO LIQUIDO
Av Geltilio Dornelles Vargas	CHAPECO	RS	254184880	CAIXAS	3	CAIXAS			4,000	3,800

**DADOS DOS PRODUTOS / SERVIÇOS**

COD. PROD.	DESCRIÇÃO DO PRODUTO/SERVIÇO/VALIDADE	NCM / SH	CST	CROP	UN	QUANTIDADE	V. UNITARIO	V. LIQUIDO	V. TOTAL	BC ICMS	V ICMS	V IPI	ALIQ. ICMS	ALIQ. IPI
2219	ATORVASTATINA CALCICA 20MG CPR (G) EMS GENERICO 1023511190081 Fab/Vel. 19/09/2020	040	6108	CPR	3000	0,2700	810,0000	0,00	0,00	0,00	0,00	0,0000		
2206	CIPROFLOXACINO 500MG CPR (G) BRAINFARMA GENERICO 1558400960035 Fab/Vel. 26/08/2020	500	6108	CPR	210	0,1750	36,7500	36,75	0,00	4,41	0,0000			
	COMPLEXO B CPR VITAMED FCI: 27180565-6D18-4915-8A34-CB3B08B3EB COMPLEXO B VITAMED RDC 240/2018 Fab/Vel. 28/08/2020	21069030	500	6108	CPR	1500	0,0360	54,0000	54,00	6,48	0,0000			

**CALCULO DO ISSQN**

INSCRIÇÃO MUNICIPAL: VALOR TOTAL DOS SERVIÇOS

BASE DE CALCULO DO ISSQN: 0,00

VALOR DO ISSQN: 0,00

**DADOS ADICIONAIS**

INFORMAÇÕES COMPLEMENTARES: Pedido Interno: 42134

RESENEADO AO FISCO

VENDEDOR: 2 CENTERMEDI ELETRONICOS

REFERENTE PE 04/2020 EMPENHO 176

INSENTO DE ICMS C/ta Convenio 87/2002, relacionados no anexo 2, Capítulo I secao I do Art 2º, Inciso XLIX, da secao XXVI do regulamento do ICMS de SC. Vlr Aprox Trib R\$ 244,59 (27,15%) assim distribuido: União: 12,89% Estado: 1,36% Fonte:IBPT -

RECEBEMOS DE CENTERMEDI- COMERCIO DE PRODUTOS HOSPITALARES LTDA OS PRODUTOS CONSTANTES DA NOTA FISCAL INDICADA AO LADO		NF-e	
DATA DE RECEBIMENTO	IDENTIFICAÇÃO E ASSINATURA DO RECEBEDOR	R\$ 5.420,60	Nº 24 SÉRIE 0
RECEBIDO POR	RG/CPF	ASSINATURA	

 <b>CENTERMEDI</b> Centermedi Comércio de Produtos Hospitalares Ltda.		<b>DANFE</b> DOCUMENTO AUXILIAR DA NOTA FISCAL ELETRÔNICA 0 - ENTRADA 1 - SAÍDA Nº 24 SÉRIE 0 FOLHA 1 / 1	 CHAVE DE ACESSO 4221 0203 6520 3000 0332 5500 0000 0000 2410 6848 7900 Consulta de Autenticidade no portal nacional da NF-e <a href="http://www.nfe.fazenda.gov.br/portal">www.nfe.fazenda.gov.br/portal</a> ou site da Sefaz Autorizadora
IDENTIFICAÇÃO DO EMITENTE CENTERMEDI- COMERCIO DE PRODUTOS HOSPITALARES FLORENAL RIBEIRO 1551 -D QUEDAS DO PALMITAL CHAPECO FONE: 5435232700 SC CEP 89815290 <a href="mailto:farmaceutica@centermedi.com.br">farmaceutica@centermedi.com.br</a>		NATUREZA DA OPERAÇÃO VENDA MERC. ADQ. OU RECEB. TERC. DEST. A NAO CONTRIB / Geral PROTOCOLO DE AUTORIZAÇÃO DE USO 342210019961289 03/02/2021	
INSCRIÇÃO ESTADUAL 260516392	INSCR. EST. SUBS. TRIBUTARIO	CNPJ 03.652.030/0003-32	

<b>DESTINATÁRIO/REMETENTE</b>		NOME/RAZÃO SOCIAL		CNPJ/CPF	DATA DA EMISSÃO
Consortio Intermunicipal de Saude de Nonoai		Consortio Intermunicipal de Saude de Nonoai		01.987.787/0001-90	03/02/2021
ENDEREÇO		BAIRRO/DISTRITO		CEP	DATA DA ENTRADA/SAÍDA
Rua Padre Manoel N.: 1450 Centro		Aniloc		99600000	03/02/2021
MUNICÍPIO	FONE/FAX	UF	INSCRIÇÃO ESTADUAL	HORA DE SAÍDA	
NONOAI	54 3362-1547 54 3362-1547	RS	0820019305	08:01:09	

<b>FATURA</b>		
1	05/03/2021	5420,60

<b>CÁLCULO DO IMPOSTO</b>								
BASE DE CALC. DO ICMS	VALOR DO ICMS	BASE CÁLC. ICMS ST	VALOR DO ICMS S.T.	V.IMP. IMPORTAÇÃO	V.ICMS UF REMET.	VALOR DO FCP	VALOR DO PIS	VALOR TOTAL PRODUTOS
3865,40	463,85	0,00	0,00	0,00	0,00	0,00	0,00	5.420,60
VALOR DO FRETE	VALOR DO SEGURO	DESCONTO	OUTRAS DESPESAS	VALOR DO IPI	V.ICMS UF DEST.	VLR TOT. TRIB.	VALOR DA COFINS	VALOR TOTAL DA NOTA
0,00	0,00	0,00	0,00	0,00	212,60	1.728,70	0,00	5.420,60

<b>TRANSPORTADOR / VOLUMES TRANSPORTADOS</b>							
RAZÃO SOCIAL		FRETE POR CONTA		CÓDIGO ANTT	PLACA DO VEICULO	UF	CNPJ/CPF
B. Transportes Ltda		0 - EMITENTE					04353469000165
ENDEREÇO		MUNICÍPIO		UF	INSCRIÇÃO ESTADUAL		
Av Getulio Dornelles Vargas		CHAPECO		SC	254184880		
QUANTIDADE	ESPÉCIE	MARCA	NUMERAÇÃO	PESO BRUTO	PESO LÍQUIDO		
6	CAIXAS			12,000	11,400		

<b>DADOS DOS PRODUTOS / SERVIÇOS</b>														
COD. PROD.	DESCRIÇÃO DO PRODUTO/SERVIÇO/VALIDADE	NCM / SH	CST	CFOP	UN	QUANTIDADE	V. UNITÁRIO	Vlr. Líquido	V TOTAL	BC ICMS	V. ICMS	V IPI	ALIQ. ICMS	ALIQ. IPI
2219	ATORVASTATINA CALCICA 20MG CPR (G) EMS GENERICO 1023511190081 Fab/Vct. 20/09/2020 - 20/09/2022	30049069	040	6108	CPR	5760	0,2700	0,2700	1555,2000	0,00	0,00	0,0000		
452	LEVODOPA 250MG + CARBIDOPA 25MG CPR FEUTO CARBIDOL 1037002370039 Fab/Vct. 22/01/2020 - 28/01/2022	30049035	500	6108	CPR	2020	0,7700	0,7700	1555,4000	1555,40	186,65	0,0000	12	
452	LEVODOPA 250MG + CARBIDOPA 25MG CPR FEUTO CARBIDOL 1037002370039 Fab/Vct. 07/02/2020 - 28/02/2022	30049035	500	6108	CPR	3000	0,7700	0,7700	2310,0000	2310,00	277,20	0,0000	12	

<b>CÁLCULO DO ISSQN</b>			
INSCRIÇÃO MUNICIPAL	VALOR TOTAL DOS SERVIÇOS	BASE DE CÁLCULO DO ISSQN	VALOR DO ISSQN
		0,00	0,00

<b>DADOS ADICIONAIS</b>		<b>VENDEDOR: 2 CENTERMEDI ELETRONICOS</b>	
INFORMAÇÕES COMPLEMENTARES (ISENTO DE ICMS Cfe Convenio 87/2002, relacionados no anexo 2, Capítulo I secao I do Art.2o., Inciso XLIX, da secao XXVI do regulamento do ICMS de SC. Vlr Aprox. Trib.R\$ 1.728,70 (31,89%) assim distribuido: Uniao: 13,45% Estado: 4,99% Fonte:IBPT - REFERENTE PE 004/2020 EMPENHO 190		Pedido Interno: 43858 RESERVADO AO FISCO	

RECEBEMOS DE CENTERMEDI- COMERCIO DE PRODUTOS HOSPITALARES LTDA OS PRODUTOS CONSTANTES DA NOTA FISCAL INDICADA AO LADO		NF-e	
DATA DE RECEBIMENTO	IDENTIFICAÇÃO E ASSINATURA DO RECEBEDOR	RS 1.286,70	Nº 31 SÉRIE 0
RECEBIDO POR	RG/CPF	ASSINATURA	

 <p><b>CENTERMEDI</b> Centermedi Comércio de Produtos Hospitalares Ltda.</p>		<p><b>DANFE</b> DOCUMENTO AUXILIAR DA NOTA FISCAL ELETRÔNICA</p> <p>0 - ENTRADA 1 - SAÍDA</p> <p>Nº 31 SÉRIE 0 FOLHA 1 / 1</p>	 <p>CHAVE DE ACESSO 4221 0203 6520 3000 0332 5500 0000 0000 3118 5936 6003</p> <p>Consulta de Autenticidade no portal nacional da NF-e <a href="http://www.nfe.fazenda.gov.br/portal">www.nfe.fazenda.gov.br/portal</a> ou site da Sefaz Autorizadora</p>
<p>CENTERMEDI- COMERCIO DE PRODUTOS HOSPITALARES FLORENAL RIBEIRO 1551 -D QUEDAS DO PALMITAL CHAPECO FONE: 5435232700 SC CEP 89815290 <a href="mailto:farmaceutica@centermedi.com.br">farmaceutica@centermedi.com.br</a>, <a href="mailto:farmaceutica2@centermedi.com.br">farmaceutica2@centermedi.com.br</a></p>		<p>PROTÓCOLO DE AUTORIZAÇÃO DE USO 342210020307834 03/02/2021</p>	
NATUREZA DA OPERAÇÃO		VENDA MERC. ADQ. OU RECEB. TERC. DEST. A NAO CONTRIB / Geral	
INSCRIÇÃO ESTADUAL	INSCR. EST. SUBS. TRIBUTÁRIO	CNPJ	
260516392		03.652.030/0003-32	

<b>DESTINATÁRIO/REMETENTE</b>		NOME/RAZÃO SOCIAL		CNPJ/CPF	DATA DA EMISSÃO
Consorcio Intermunicipal de Saude de Nonoai		Consorcio Intermunicipal de Saude de Nonoai		01.987.787/0001-90	03/02/2021
ENDEREÇO		BAIRRO/DISTRITO	CEP	DATA DA ENTRADA/SAÍDA	
Rua Padre Manoel N.: 1450 Centro		Anilóc	99600000	03/02/2021	
MUNICÍPIO	FONE/FAX	UF	INSCRIÇÃO ESTADUAL	HORA DE SAÍDA	
NONOAI	54 3362-1547 54 3362-1547	RS	0820019305	13:49:18	

<b>FATURA</b>		
01	05/03/2021	1286,70

<b>CÁLCULO DO IMPOSTO</b>								
BASE DE CALC. DO ICMS	VALOR DO ICMS	BASE CÁLC. ICMS ST	VALOR DO ICMS S.T.	V.IMP. IMPORTAÇÃO	V.ICMS UF REMET.	VALOR DO FCP	VALOR DO PIS	VALOR TOTAL PRODUTOS
1286,70	154,40	0,00	0,00	0,00	0,00	0,00	0,89	1.286,70
VALOR DO FRETE	VALOR DO SEGURO	DESCONTO	OUTRAS DESPESAS	VALOR DO IPI	V.ICMS UF DEST.	VLR TOT. TRIB.	VALOR DA COFINS	VALOR TOTAL DA NOTA
0,00	0,00	0,00	0,00	0,00	70,77	432,15	4,10	1.286,70

<b>TRANSPORTADOR / VOLUMES TRANSPORTADOS</b>					
RAZÃO SOCIAL	FRETE POR CONTA	CÓDIGO ANTT	PLACA DO VEÍCULO	UF	CNPJ/CPF
B. Transportes Ltda	0 - EMITENTE				04353469000165
ENDEREÇO	MUNICÍPIO	UF	INSCRIÇÃO ESTADUAL		
Av Getulio Dornelles Vargas	CHAPECO	SC	254184880		
QUANTIDADE	ESPÉCIE	MARCA	NUMERAÇÃO	PESO BRUTO	PESO LÍQUIDO
5	CAIXAS			12,000	11,400

<b>DADOS DOS PRODUTOS / SERVIÇOS</b>														
COD PROD.	DESCRIÇÃO DO PRODUTO/SERVIÇO/VALIDADE	NCM / SH	CST	CFOP	UN	QUANTIDADE	V. UNITÁRIO	Vlr. Líquido	V.TOTAL	BC ICMS	V.ICMS	V.IPI	ALIQ. ICMS	ALIQ. IPI
2206	CIPROFLOXACINO 500MG CPR (G) BRAINFARMA GNERICO 1558400960035 Fab/Vct. 26/08/2020 - 26/08/2022	30049067	500	6108	CPR	3612	0,1750	0,1750	632,1000	632,10	75,85	0,0000	12	
62	COMPLEXO B CPR VITAMED FCI : 27180565-6D18-4915-8A34-CB3BB08B33EB COMPLEXO B VITAMED RDC 240/2018 Fab/Vct. 28/08/2020 - 28/08/2022	21069030	500	6108	CPR	1500	0,0360	0,0360	54,0000	54,00	6,48	0,0000	12	
	LEVODOPA 250MG + CARBIDOPA 25MG CPR TEUTO CARBIDOL 1037002370039 Fab/Vct. 07/02/2020 - 28/02/2022	30049035	500	6108	CPR	780	0,7700	0,7700	600,6000	600,60	72,07	0,0000	12	

<b>CÁLCULO DO ISSQN</b>			
INSCRIÇÃO MUNICIPAL	VALOR TOTAL DOS SERVIÇOS	BASE DE CÁLCULO DO ISSQN	VALOR DO ISSQN
		0,00	0,00

<b>DADOS ADICIONAIS</b>		VENDEDOR: 2 CENTERMEDI ELETRONICOS	
INFORMAÇÕES COMPLEMENTARES		RESERVADO AO FISCO	
<p>{ Vlr Aprox Trib R\$ 432,15 (33,59%) assim distribuído : Uniao: 13,06% Estado: 7,46% Fonte:IBPT - REFERENTE PE 004/2020 EMPENHO 247</p>		<p>Pedido Interno: 44025</p>	