

Consultas / Medicamentos / Medicamentos

37

## Detalhe do Produto: Cimetidina

<b>Nome da Empresa Detentora do Registro</b>	PRATI DONADUZZI & CIA LTDA	<b>CNPJ</b>	73.856.593/0001-66
<b>Processo</b>	25351.257185/2007-58	<b>Categoria Regulatória</b>	
<b>Nome do Produto</b>	Cimetidina	<b>Registro</b>	125680186
<b>Princípio Ativo</b>	CIMETIDINA		
<b>Classe Terapêutica</b>	ANTIULCEROSOS		
<b>Parecer Público</b>	-	<b>Bula Paciente</b>	 (api/consulta/medicamentos/arquivo/bula/parece Authorization=Guest)

Expandir Todas

Nº	Apresentação	Registro	Forma Farmacêutica	Data de Publicação	Validade
1	200 MG COM REV CT BL AL PLAS TRANS X 10 <b>ATIVA</b>	1256801860011	COMPRIMIDO REVESTIDO	24/03/2008	24 meses
2	200 MG COM REV CT BL AL PLAS TRANS X 20 <b>ATIVA</b>	1256801860028	COMPRIMIDO REVESTIDO	24/03/2008	24 meses
3	200 MG COM REV CT BL AL PLAS TRANS X 40 <b>ATIVA</b>	1256801860036	COMPRIMIDO REVESTIDO	24/03/2008	24 meses
4	200 MG COM REV CT BL AL PLAS TRANS X 600 <b>ATIVA</b>	1256801860044	COMPRIMIDO REVESTIDO	24/03/2008	24 meses

5	200 MG COM REV CT BL AL PLAS TRANS X 200 <b>ATIVA</b>	1256801860052	COMPRIMIDO REVESTIDO	24/03/2008	24 <b>1034</b> meses
6	400 MG COM REV CT BL AL PLAS INC X 10 <b>ATIVA</b>	1256801860060	COMPRIMIDO REVESTIDO	24/03/2008	24 meses
7	400 MG COM REV CT BL AL PLAS INC X 20 <b>ATIVA</b>	1256801860079	COMPRIMIDO REVESTIDO	24/03/2008	24 meses
8	400 MG COM REV CT BL AL PLAS INC X 40 <b>ATIVA</b>	1256801860087	COMPRIMIDO REVESTIDO	24/03/2008	24 meses
9	400 MG COM REV CT BL AL PLAS INC X 200 (EMB HOSP) <b>ATIVA</b>	1256801860095	COMPRIMIDO REVESTIDO	24/03/2008	24 meses
10	400 MG COM REV CT BL AL PLAS INC X 600 (EMB HOSP) <b>ATIVA</b>	1256801860109	COMPRIMIDO REVESTIDO	24/03/2008	24 meses

[Voltar](#)

Consultas / Medicamentos / Medicamentos

## Detalhe do Produto: CLORETO DE POTASSIO

<b>Nome da Empresa Detentora do Registro</b>	Samtec Biotecnologia Limitada	<b>CNPJ</b>	04.459.117/0001-99	<b>Autorização</b>	1.05.592-6
<b>Processo</b>	25351.045760/2003-48	<b>Categoria Regulatória</b>		<b>Data do registro</b>	09/02/2004
<b>Nome do Produto</b>	CLORETO DE POTASSIO	<b>Registro</b>	155920001	<b>Vencimento do registro</b>	02/2019
<b>Princípio Ativo</b>	CLORETO DE POTÁSSIO			<b>Medicamento de referência</b>	-
<b>Classe Terapêutica</b>	REPOSICAO HIDROELETROLITICA E ALIMENTACAO PARENTERAL			<b>ATC</b>	
<b>Parecer Público</b>	-	<b>Bula Paciente</b>	-	<b>Bula Profissional</b>	-

Expandir Todas

Nº	Apresentação	Registro	Forma Farmacêutica	Data de Publicação	Validade
1	19,1% SOL INJ IV CX 8 CT 100 AMP PLAS TRANS X 10 ML <b>ATIVA</b>	1559200010015	SOLUÇÃO INJETAVEL	09/02/2004	24 meses
7	10G/100ML SOL INJ CX 50 AMP PLAS TRANS X 10ML <b>ATIVA</b>	1559200010074	SOLUÇÃO INJETAVEL	09/02/2004	24 meses
8	10G/100ML SOL INJ CX 100 AMP PLAS TRANS X 10ML <b>ATIVA</b>	1559200010082	SOLUÇÃO INJETAVEL	09/02/2004	24 meses
9	10G/100ML SOL INJ CX 200 AMP PLAS TRANS X 10ML <b>ATIVA</b>	1559200010090	SOLUÇÃO INJETAVEL	09/02/2004	24 meses

10	15G/100ML SOL INJ CX 50 AMP PLAS TRANS X 10ML <b>ATIVA</b>	1559200010104	SOLUÇÃO INJETAVEL	09/02/2004	24 meses
11	15G/100ML SOL INJ CX 100 AMP PLAS TRANS X 10ML <b>ATIVA</b>	1559200010112	SOLUÇÃO INJETAVEL	09/02/2004	24 meses
12	15G/100ML SOL INJ CX 200 AMP PLAS TRANS X 10ML <b>ATIVA</b>	1559200010120	SOLUÇÃO INJETAVEL	09/02/2004	24 meses
13	19,1G/100ML SOL INJ CX 50 AMP PLAS TRANS X 10 ML <b>ATIVA</b>	1559200010139	SOLUÇÃO INJETAVEL	09/02/2004	24 meses
14	19,1G/100ML SOL INJ CX 200 AMP PLAS TRANS X 10 ML <b>ATIVA</b>	1559200010147	SOLUÇÃO INJETAVEL	09/02/2004	24 meses

[Voltar](#)



Consultas / Medicamentos / Medicamentos

## Detalhe do Produto: CLORETO DE SÓDIO

<b>Nome da Empresa</b>	Samtec Biotecnologia Limitada		
<b>CNPJ</b>	04.459.117/0001-99	<b>Autorização</b>	1.05.592-6
<b>Nome Comercial</b>	CLORETO DE SÓDIO		
<b>Classe Terapêutica</b>	REPOSICAO HIDROELETROLITICA E ALIMENTACAO PARENTERAL		
<b>Registro</b>	155920004		
<b>Processo</b>	25351.045763/2003-81		
<b>Vencimento do Registro</b>	10/2019		

Apresentação	Forma Farmacêutica	Nº Apres.	Data de Publicação
0,9% SOL INJ CX 8 CT 100 AMP PLAST TRANS X 10 ML	SOLUÇÃO INJETAVEL	1	05/10/2004
<b>Validade</b>	24 meses	<b>Registro</b>	1559200040011
<b>Princípio Ativo</b>	CLORETO DE SÓDIO		
<b>Complemento Diferencial da Apresentação</b>	[sem dados cadastrados]		
<b>Embalagem</b>	<ul style="list-style-type: none"> <li>Primária - AMPOLA DE PLASTICO INCOLOR</li> <li>Secundária - CARTUCHO DE CARTOLINA</li> </ul>		
<b>Local de Fabricação</b>	Fabricantes Nacionais <ul style="list-style-type: none"> <li>Samtec Biotecnologia Limitada - RIBEIRÃO PRETO - BRASIL</li> </ul> Fabricantes Internacionais [sem dados cadastrados]		
<b>Via de Administração</b>	INTRAVENOSA		
<b>IFA único</b>	Sim		
<b>Conservação</b>	PROTEGER DA LUZ E UMIDADE PROTEGER DO CALOR		
<b>Restrição de prescrição</b>	Venda sob Prescrição Médica		
<b>Restrição de uso</b>	[sem dados cadastrados]		
<b>Destinação</b>	Comercial		
<b>Restrito a hospitais</b>	Não Informado		
<b>Tarja</b>	[sem dados cadastrados]		
<b>Medicamento referência</b>	Não		
<b>Apresentação fracionada</b>	Não		

Apresentação	Forma Farmacêutica	Nº Apres.	Data de Publicação
0,9% SOL INJ CX 4 CT 100 AMP PLAST TRANS X 20 ML	SOLUÇÃO INJETAVEL	2	05/10/2004
<b>Validade</b>	24 meses	<b>Registro</b>	1559200040021
<b>Princípio Ativo</b>	CLORETO DE SÓDIO		
<b>Complemento Diferencial da Apresentação</b>	[sem dados cadastrados]		
<b>Embalagem</b>	<ul style="list-style-type: none"> <li>Primária - AMPOLA DE PLASTICO INCOLOR</li> <li>Secundária - CARTUCHO DE CARTOLINA</li> </ul>		

<b>Local de Fabricação</b>	Fabricantes Nacionais <ul style="list-style-type: none"> <li>• Samtec Biotecnologia Limitada - RIBEIRÃO PRETO - BRASIL</li> </ul> Fabricantes Internacionais <i>[sem dados cadastrados]</i>
<b>Via de Administração</b>	INTRAVENOSA
<b>IFA único</b>	Sim
<b>Conservação</b>	PROTEGER DA LUZ E UMIDADE PROTEGER DO CALOR
<b>Restrição de prescrição</b>	Venda sob Prescrição Médica
<b>Restrição de uso</b>	<i>[sem dados cadastrados]</i>
<b>Destinação</b>	Comercial
<b>Restrito a hospitais</b>	<b>Não Informado</b>
<b>Tarja</b>	<i>[sem dados cadastrados]</i>
<b>Medicamento referência</b>	<b>Não</b>
<b>Apresentação fracionada</b>	<b>Não</b>

Apresentação <input type="checkbox"/> ATIVA	Forma Farmacêutica	Nº Apres.	Data de Publicação
20% SOL INJ CX 8 CT 100 AMP PLAST TRANS X 10 ML	SOLUÇÃO INJETAVEL	3	05/10/2004
<b>Validade</b>	24 meses	<b>Registro</b>	1559200040038
<b>Princípio Ativo</b>	CLORETO DE SÓDIO		
<b>Complemento Diferencial da Apresentação</b>	<i>[sem dados cadastrados]</i>		
<b>Embalagem</b>	<ul style="list-style-type: none"> <li>• Primária - AMPOLA DE PLASTICO INCOLOR</li> <li>• Secundária - CARTUCHO DE CARTOLINA</li> </ul>		

<b>Local de Fabricação</b>	Fabricantes Nacionais <ul style="list-style-type: none"> <li>• Samtec Biotecnologia Limitada - RIBEIRÃO PRETO - BRASIL</li> </ul> Fabricantes Internacionais <i>[sem dados cadastrados]</i>
<b>Via de Administração</b>	INTRAVENOSA
<b>IFA único</b>	Sim
<b>Conservação</b>	PROTEGER DA LUZ E UMIDADE PROTEGER DO CALOR
<b>Restrição de prescrição</b>	Venda sob Prescrição Médica
<b>Restrição de uso</b>	<i>[sem dados cadastrados]</i>
<b>Destinação</b>	Comercial
<b>Restrito a hospitais</b>	<b>Não Informado</b>
<b>Tarja</b>	<i>[sem dados cadastrados]</i>
<b>Medicamento referência</b>	<b>Não</b>
<b>Apresentação fracionada</b>	<b>Não</b>

Apresentação <input type="checkbox"/> ATIVA	Forma Farmacêutica	Nº Apres.	Data de Publicação
20% SOL INJ CX 4 CT 100 AMP PLAST TRANS X 20 ML	SOLUÇÃO INJETAVEL	4	05/10/2004

<b>Validade</b>	24 meses	<b>Registro</b>	1559200040046
<b>Princípio Ativo</b>	CLORETO DE SÓDIO		
<b>Complemento Diferencial da Apresentação</b>	[sem dados cadastrados]		
<b>Embalagem</b>	<ul style="list-style-type: none"> <li>• Primária - AMPOLA DE PLASTICO INCOLOR</li> <li>• Secundária - CARTUCHO DE CARTOLINA</li> </ul>		
<b>Local de Fabricação</b>	<b>Fabricantes Nacionais</b> <ul style="list-style-type: none"> <li>• Samtec Biotecnologia Limitada - RIBEIRÃO PRETO - BRASIL</li> </ul> <b>Fabricantes Internacionais</b> [sem dados cadastrados]		
<b>Via de Administração</b>	INTRAVENOSA		
<b>IFA único</b>	Sim		
<b>Conservação</b>	PROTEGER DA LUZ E UMIDADE PROTEGER DO CALOR		
<b>Restrição de prescrição</b>	Venda sob Prescrição Médica		
<b>Restrição de uso</b>	[sem dados cadastrados]		
<b>Destinação</b>	Comercial		
<b>Restrito a hospitais</b>	<b>Não Informado</b>		
<b>Tarja</b>	[sem dados cadastrados]		
<b>Medicamento referência</b>	<b>Não</b>		
<b>Apresentação fracionada</b>	<b>Não</b>		

Apresentação <input type="checkbox"/> ATIVA	Forma Farmacêutica	Nº Apres.	Data de Publicação
10G/100ML SOL INJ CX 50 AMP PLAS TRANS X 10ML	SOLUÇÃO INJETAVEL	13	05/10/2004

<b>Validade</b>	24 meses	<b>Registro</b>	1559200040135
<b>Princípio Ativo</b>	CLORETO DE SÓDIO		
<b>Complemento Diferencial da Apresentação</b>	[sem dados cadastrados]		
<b>Embalagem</b>	<ul style="list-style-type: none"> <li>• Primária - AMPOLA DE PLASTICO TRANSPARENTE</li> <li>• Secundária - CAIXA DE PAPELÃO SEM COLMEIA</li> </ul>		
<b>Local de Fabricação</b>	<b>Fabricantes Nacionais</b> <ul style="list-style-type: none"> <li>• Samtec Biotecnologia Limitada - RIBEIRÃO PRETO - BRASIL</li> </ul> <b>Fabricantes Internacionais</b> [sem dados cadastrados]		
<b>Via de Administração</b>	INTRAVENOSA		
<b>IFA único</b>	Sim		
<b>Conservação</b>	CONSERVAR EM TEMPERATURA AMBIENTE ( AMBIENTE COM TEMPERATURA ENTRE 15 E 30°C) PROTEGER DA LUZ E UMIDADE		
<b>Restrição de prescrição</b>	Venda sob Prescrição Médica		
<b>Restrição de uso</b>	[sem dados cadastrados]		
<b>Destinação</b>	Comercial		
<b>Restrito a hospitais</b>	<b>S</b>		
<b>Tarja</b>	[sem dados cadastrados]		

Consultas / Medicamentos / Medicamentos

## Detalhe do Produto: cloridrato de amiodarona

<b>Nome da Empresa</b>	HIPOLABOR FARMACEUTICA LTDA		
<b>CNPJ</b>	19.570.720/0001-10	<b>Autorização</b>	1.01.343-0
<b>Nome Comercial</b>	cloridrato de amiodarona		
<b>Classe Terapêutica</b>	ANTIARRITMICOS		
<b>Registro</b>	113430122		
<b>Processo</b>	25351.181552/2005-73		
<b>Vencimento do Registro</b>	08/2020		

<b>Apresentação</b> <input type="checkbox"/> ATIVA	<b>Forma Farmacêutica</b>	<b>Nº Apres.</b>	<b>Data de Publicação</b>
50 MG/ML SOL INJ IV CT 6 AMP VD AMB X 3 ML	SOLUÇÃO INJETAVEL	1	01/08/2005
<b>Validade</b>	24 meses	<b>Registro</b>	1134301220014
<b>Princípio Ativo</b>	CLORIDRATO DE AMIODARONA		
<b>Complemento Diferencial da Apresentação</b>	[sem dados cadastrados]		
<b>Embalagem</b>	<ul style="list-style-type: none"> <li>Primária - AMPOLA DE VIDRO AMBAR</li> <li>Secundária - CARTUCHO DE CARTOLINA</li> </ul>		
<b>Local de Fabricação</b>	<b>Fabricantes Nacionais</b> <ul style="list-style-type: none"> <li>HIPOLABOR FARMACEUTICA LTDA - SABARÁ - BRASIL</li> </ul> <b>Fabricantes Internacionais</b> [sem dados cadastrados]		
<b>Via de Administração</b>	INTRAVENOSA		
<b>IFA único</b>	Sim		
<b>Conservação</b>	CONSERVAR EM TEMPERATURA AMBIENTE ( AMBIENTE COM TEMPERATURA ENTRE 15 E 30°C) PROTEGER DA LUZ		
<b>Restrição de prescrição</b>	Venda sob Prescrição Médica		
<b>Restrição de uso</b>	Adulto		
<b>Destinação</b>	Hospitalar		
<b>Restrito a hospitais</b>	S		
<b>Tarja</b>	Vermelha		
<b>Medicamento referência</b>	Não		
<b>Apresentação fracionada</b>	Não		

<b>Apresentação</b> <input type="checkbox"/> ATIVA	<b>Forma Farmacêutica</b>	<b>Nº Apres.</b>	<b>Data de Publicação</b>
50 MG/ML SOL INJ IV CX 100 AMP VD AMB X 3 ML	SOLUÇÃO INJETAVEL	2	01/08/2005
<b>Validade</b>	24 meses	<b>Registro</b>	1134301220022
<b>Princípio Ativo</b>	CLORIDRATO DE AMIODARONA		
<b>Complemento Diferencial da Apresentação</b>	[sem dados cadastrados]		
<b>Embalagem</b>	<ul style="list-style-type: none"> <li>Primária - AMPOLA DE VIDRO AMBAR</li> <li>Secundária - CAIXA DE CARTOLINA COM COLMEIA</li> </ul>		

<b>Local de Fabricação</b>	Fabricantes Nacionais <ul style="list-style-type: none"> <li>HIPOLABOR FARMACEUTICA LTDA - SABARÁ - BRASIL</li> </ul> Fabricantes Internacionais <i>[sem dados cadastrados]</i>
<b>Via de Administração</b>	INTRAVENOSA
<b>IFA único</b>	Sim
<b>Conservação</b>	CONSERVAR EM TEMPERATURA AMBIENTE ( AMBIENTE COM TEMPERATURA ENTRE 15 E 30°C) PROTEGER DA LUZ
<b>Restrição de prescrição</b>	Venda sob Prescrição Médica
<b>Restrição de uso</b>	Adulto
<b>Destinação</b>	Hospitalar
<b>Restrito a hospitais</b>	S
<b>Tarja</b>	Vermelha
<b>Medicamento referência</b>	Não
<b>Apresentação fracionada</b>	Não

Apresentação <b>ATIVA</b>	Forma Farmacêutica	Nº Apres.	Data de Publicação
50 MG/ML SOL INJ IV CX 10 EST 10 AMP VD AMB X 3 ML	SOLUÇÃO INJETAVEL	4	01/08/2005
<b>Validade</b>	24 meses	<b>Registro</b>	1134301220049
<b>Princípio Ativo</b>	CLORIDRATO DE AMIODARONA		
<b>Complemento Diferencial da Apresentação</b>	<i>[sem dados cadastrados]</i>		
<b>Embalagem</b>	<ul style="list-style-type: none"> <li>Primária - AMPOLA DE VIDRO AMBAR</li> <li>Secundária - CAIXA DE CARTOLINA COM COLMEIA</li> </ul>		

<b>Local de Fabricação</b>	Fabricantes Nacionais <ul style="list-style-type: none"> <li>HIPOLABOR FARMACEUTICA LTDA - SABARÁ - BRASIL</li> </ul> Fabricantes Internacionais <i>[sem dados cadastrados]</i>
<b>Via de Administração</b>	INTRAVENOSA
<b>IFA único</b>	Sim
<b>Conservação</b>	CONSERVAR EM TEMPERATURA AMBIENTE ( AMBIENTE COM TEMPERATURA ENTRE 15 E 30°C) PROTEGER DA LUZ
<b>Restrição de prescrição</b>	Venda sob Prescrição Médica
<b>Restrição de uso</b>	Adulto
<b>Destinação</b>	Hospitalar
<b>Restrito a hospitais</b>	S
<b>Tarja</b>	Vermelha
<b>Medicamento referência</b>	Não
<b>Apresentação fracionada</b>	Não

Apresentação <b>INATIVA</b>	Forma Farmacêutica	Nº Apres.	Data de Publicação
50 MG/ML SOL INJ IV CX 100 EST AMP VD AMB X 3 ML (EMB HOSP)	SOLUÇÃO INJETAVEL	3	01/08/2005

1042

1134301220030

Registro

CLORIDRATO DE AMIODARONA

Princípio Ativo

[sem dados cadastrados]

Complemento Diferencial da Apresentação

- Primária - AMPOLA DE VIDRO AMBAR
- Secundária - CAIXA DE CARTOLINA COM COLMEIA

Embalagem

Fabricantes Nacionais

- HIPOLABOR FARMACEUTICA LTDA - SABARÁ - BRASIL

Local de Fabricação

[sem dados cadastrados]

Via de Administração

INTRAVENOSA

IFA Único

Sim

Conservação

CONSERVAR EM TEMPERATURA AMBIENTE ( AMBIENTE COM TEMPERATURA ENTRE 15 E 30°C)  
PROTEGER DA LUZ

Restrição de prescrição

Venda sob Prescrição Médica

Restrição de uso

[sem dados cadastrados]

Destinação

Comercial

Restrito a hospitais

Não Informado

Tarja

[sem dados cadastrados]

Medicamento referência

Não

Apresentação fracionada

Não

Voltar

Consultas / Medicamentos / Medicamentos

## Detalhe do Produto: cloridrato de ranitidina

**Nome da Empresa** FARMACE INDÚSTRIA QUÍMICO-FARMACÊUTICA CEARENSE LTDA  
**CNPJ** 06.628.333/0001-46 **Autorização** 1.01.085-1  
**Nome Comercial** cloridrato de ranitidina  
**Classe Terapêutica** ANTIULCEROSOS  
**Registro** 110850025  
**Processo** 25351.235969/2004-82  
**Vencimento do Registro** 04/2020

Apresentação <input type="checkbox"/> ATIVA	Forma Farmacêutica	Nº Apres.	Data de Publicação
25 MG/ML SOL INJ CX 5 AMP VD AMB X 2 ML	SOLUÇÃO INJETAVEL	1	12/04/2005
<b>Validade</b>	24 meses	<b>Registro</b>	1108500250011
<b>Princípio Ativo</b>	CLORIDRATO DE RANITIDINA		
<b>Complemento Diferencial da Apresentação</b>	[sem dados cadastrados]		
<b>Embalagem</b>	<ul style="list-style-type: none"> <li>Primária - AMPOLA DE VIDRO AMBAR</li> <li>Secundária - CAIXA COM CAMA PARA AMPOLA</li> </ul>		

**Local de Fabricação**  
**Fabricantes Nacionais**

- FARMACE INDÚSTRIA QUÍMICO-FARMACÊUTICA CEARENSE LTDA - BARBALHA - BRASIL

**Fabricantes Internacionais**  
 [sem dados cadastrados]

**Via de Administração** INTRAVENOSA  
**IFA único** Sim  
**Conservação** CONSERVAR EM TEMPERATURA AMBIENTE ( AMBIENTE COM TEMPERATURA ENTRE 15 E 30°C)  
 PROTEGER DA LUZ  
**Restrição de prescrição** Venda sob Prescrição Médica  
**Restrição de uso** [sem dados cadastrados]  
**Destinação** Comercial  
**Restrito a hospitais** Não Informado  
**Tarja** [sem dados cadastrados]  
**Medicamento referência** Não  
**Apresentação fracionada** Não

Apresentação <input type="checkbox"/> ATIVA	Forma Farmacêutica	Nº Apres.	Data de Publicação
25 MG/ML SOL INJ CX 50 AMP VD AMB X 2 ML (EMB HOSP)	SOLUÇÃO INJETAVEL	2	12/04/2005
<b>Validade</b>	24 meses	<b>Registro</b>	1108500250021
<b>Princípio Ativo</b>	CLORIDRATO DE RANITIDINA		
<b>Complemento Diferencial da Apresentação</b>	[sem dados cadastrados]		
<b>Embalagem</b>	<ul style="list-style-type: none"> <li>Primária - AMPOLA DE VIDRO AMBAR</li> <li>Secundária - CAIXA COM CAMA PARA AMPOLA</li> </ul>		





Consultas / Medicamentos / Medicamentos

Detalhe do Produto: ACETATO DE DEXAMETASONA

<b>Nome da Empresa</b>	PRATI DONADUZZI & CIA LTDA		
<b>CNPJ</b>	73.856.593/0001-66	<b>Autorização</b>	1.02.568-5
<b>Nome Comercial</b>	ACETATO DE DEXAMETASONA		
<b>Classe Terapêutica</b>	GLICOCORTICOIDES TOP. SIMP. EXC. USO OFTALM.		
<b>Registro</b>	125680126		
<b>Processo</b>	25351.045969/2005-73		
<b>Vencimento do Registro</b>	07/2020		

Apresentação <input type="checkbox"/> ATIVA	Forma Farmacêutica	Nº Apres.	Data de Publicação
1 MG/G CREM DERM CT BG AL X 10 G	CREME DERMATOLOGICO	1	11/07/2005

<b>Validade</b>	24 meses	<b>Registro</b>	1256801260012
-----------------	----------	-----------------	---------------

<b>Princípio Ativo</b>	ACETATO DE DEXAMETASONA
------------------------	-------------------------

<b>Complemento Diferencial da Apresentação</b>	[sem dados cadastrados]
--	-------------------------

<b>Embalagem</b>	<ul style="list-style-type: none"> <li>• Primária - BISNAGA DE ALUMINIO</li> <li>• Secundária - CARTUCHO DE CARTOLINA</li> </ul>
------------------	--

<b>Local de Fabricação</b>	<b>Fabricantes Nacionais</b> <ul style="list-style-type: none"> <li>• PRATI DONADUZZI &amp; CIA LTDA - TOLEDO - BRASIL</li> </ul>
----------------------------	---

<b>Fabricantes Internacionais</b>	[sem dados cadastrados]
-----------------------------------	-------------------------

<b>Via de Administração</b>	TOPICO
-----------------------------	--------

<b>IFA único</b>	Sim
------------------	-----

<b>Conservação</b>	CONSERVAR EM TEMPERATURA AMBIENTE ( AMBIENTE COM TEMPERATURA ENTRE 15 E 30°C)
--------------------	---

<b>Restrição de prescrição</b>	Venda sob Prescrição Médica
--------------------------------	-----------------------------

<b>Restrição de uso</b>	[sem dados cadastrados]
-------------------------	-------------------------

<b>Destinação</b>	Institucional Comercial
-------------------	----------------------------

<b>Restrito a hospitais</b>	<b>Não Informado</b>
-----------------------------	----------------------

<b>Tarja</b>	[sem dados cadastrados]
--------------	-------------------------

<b>Medicamento referência</b>	<b>Não</b>
-------------------------------	------------

<b>Apresentação fracionada</b>	<b>Não</b>
--------------------------------	------------

Apresentação <input type="checkbox"/> ATIVA	Forma Farmacêutica	Nº Apres.	Data de Publicação
1 MG/G CREM DERM CX 100 BG AL X 10 G (EMB HOSP)	CREME DERMATOLOGICO	2	11/07/2005

<b>Validade</b>	24 meses	<b>Registro</b>	1256801260020
-----------------	----------	-----------------	---------------

<b>Princípio Ativo</b>	ACETATO DE DEXAMETASONA
------------------------	-------------------------

<b>Complemento Diferencial da Apresentação</b>	[sem dados cadastrados]
--	-------------------------



<b>Embalagem</b>	<ul style="list-style-type: none"> <li>• Primária - BISNAGA DE ALUMINIO</li> <li>• Secundária - CARTUCHO DE CARTOLINA</li> </ul>
------------------	--

<b>Local de Fabricação</b>	<b>Fabricantes Nacionais</b> <ul style="list-style-type: none"><li>PRATI DONADUZZI &amp; CIA LTDA - TOLEDO - BRASIL</li></ul> <b>Fabricantes Internacionais</b> <i>[sem dados cadastrados]</i>
<b>Via de Administração</b>	TOPICO
<b>IFA único</b>	Sim
<b>Conservação</b>	CONSERVAR EM TEMPERATURA AMBIENTE ( AMBIENTE COM TEMPERATURA ENTRE 15 E 30°C)
<b>Restrição de prescrição</b>	Venda sob Prescrição Médica
<b>Restrição de uso</b>	<i>[sem dados cadastrados]</i>
<b>Destinação</b>	Institucional Comercial
<b>Restrito a hospitais</b>	<b>Não Informado</b>
<b>Tarja</b>	<i>[sem dados cadastrados]</i>
<b>Medicamento referência</b>	<b>Não</b>
<b>Apresentação fracionada</b>	<b>Não</b>



[Voltar](#)

Consultas - Medicamentos / Medicamentos

## Detalhe do Produto: DICLOFENACO RESINATO

<b>Nome da Empresa Detentora do Registro</b>	CIMED INDÚSTRIA DE MEDICAMENTOS LTDA	<b>CNPJ</b>	02.814.497/0001-07	<b>Autorização</b>	1.04.381-0
<b>Processo</b>	25351.680368/2009-04	<b>Categoria Regulatória</b>		<b>Data do registro</b>	24/09/2012
<b>Nome do Produto</b>	DICLOFENACO RESINATO	<b>Registro</b>	143810158	<b>Vencimento do registro</b>	09/2022
<b>Princípio Ativo</b>	DICLOFENACO RESINATO			<b>Medicamento de referência</b>	
<b>Classe Terapêutica</b>	ANTINFLAMATORIOS			<b>ATC</b>	
<b>Parecer Público</b>		<b>Bula Paciente</b>		<b>Bula Profissional</b>	

Expandir Todas

Nº	Apresentação	Registro	Forma Farmacêutica	Data de Publicação	Validade
1	15 MG/ML SUS OR CT FR GOT PLAS OPC X 20 ML 	1438101580019	SUSPENSAO ORAL	24/09/2012	24 meses
2	15 MG/ML SUS OR CT 50 FR GOT PLAS OPC X 20 ML 	1438101580027	SUSPENSAO ORAL	24/09/2012	24 meses

Voltar

Consultas / Medicamentos / Medicamentos

## Detalhe do Produto: MENTELMIN

<b>Nome da Empresa</b>	THEODORO F SOBRAL & CIA LTDA		
<b>CNPJ</b>	06.597.801/0001-62	<b>Autorização</b>	1.00.963-6
<b>Nome Comercial</b>	MENTELMIN		
<b>Classe Terapêutica</b>	ANTI-HELMINTICOS DO TRATO GASTROINTESTINAL		
<b>Registro</b>	109630041		
<b>Processo</b>	25000.035905/96-00		
<b>Vencimento do Registro</b>	11/2018		

<b>Apresentação</b> <input type="checkbox"/> ATIVA	<b>Forma Farmacêutica</b>	<b>Nº Apres.</b>	<b>Data de Publicação</b>
20 MG/ML SUS OR CT FR PLAS AMB X 30 ML	SUSPENSAO ORAL	5	03/11/1998
<b>Validade</b>	24 meses	<b>Registro</b>	1096300410050
<b>Princípio Ativo</b>	MEBENDAZOL		
<b>Complemento Diferencial da Apresentação</b>	[sem dados cadastrados]		
<b>Embalagem</b>	<ul style="list-style-type: none"> <li>Primária - FRASCO DE PLASTICO</li> <li>Secundária - CARTUCHO DE CARTOLINA</li> </ul>		
<b>Local de Fabricação</b>	Fabricantes Nacionais <ul style="list-style-type: none"> <li>THEODORO F SOBRAL &amp; CIA LTDA - FLORIANO - BRASIL</li> </ul> Fabricantes Internacionais [sem dados cadastrados]		
<b>Via de Administração</b>	ORAL		
<b>IFA único</b>	Sim		
<b>Conservação</b>	CONSERVAR EM TEMPERATURA AMBIENTE ( AMBIENTE COM TEMPERATURA ENTRE 15 E 30°C) PROTEGER DA LUZ E UMIDADE		
<b>Restrição de prescrição</b>	Venda sem Prescrição Médica		
<b>Restrição de uso</b>	[sem dados cadastrados]		
<b>Destinação</b>	Comercial		
<b>Restrito a hospitais</b>	Não informado		
<b>Tarja</b>	[sem dados cadastrados]		
<b>Medicamento referência</b>	Não		
<b>Apresentação fracionada</b>	Não		

<b>Apresentação</b> <input type="checkbox"/> ATIVA	<b>Forma Farmacêutica</b>	<b>Nº Apres.</b>	<b>Data de Publicação</b>
20 MG/ML SUS OR CX 200 FR PLAS AMB X 30 ML (EMB HOSP)	SUSPENSAO ORAL	6	03/11/1998
<b>Validade</b>	24 meses	<b>Registro</b>	1096300410069
<b>Princípio Ativo</b>	MEBENDAZOL		
<b>Complemento Diferencial da Apresentação</b>	[sem dados cadastrados]		
<b>Embalagem</b>	<ul style="list-style-type: none"> <li>Primária - FRASCO DE PLASTICO</li> <li>Secundária - CAIXA DE PAPELÃO SEM COLMEIA</li> </ul>		

Local de Fabricação	Fabricantes Nacionais • THEODORO F SOBRAL & CIA LTDA - FLORIANO - BRASIL Fabricantes Internacionais [sem dados cadastrados]	Via de Administração	ORAL	IFA único	Sim	Conservação	CONSERVAR EM TEMPERATURA AMBIENTE (AMBIENTE COM TEMPERATURA ENTRE 15 E 30°C) PROTEGER DA LUZ E UMIDADE	Restrição de prescrição	Venda sem Prescrição Médica	Restrição de uso	[sem dados cadastrados]	Destinação	Comercial	Restrito a hospitais	Não Informado	Tarja	[sem dados cadastrados]	Medicamento referência	Não	Apresentação fracionada	Não	Apresentação	ATIVA	Forma Farmacêutica	COMPRIMIDO SIMPLES	Nº Apres.	9	Data de Publicação	03/11/1998	Validade	24 meses	Registro	1096300410093	Princípio Ativo	MEBENDAZOL	Complemento Diferencial da Apresentação	[sem dados cadastrados]	Embalagem	• Primária - BUSTER DE ALUMINIO • Secundária - CAIXA DE PAPELÃO SEM COLMEIA	Local de Fabricação	Fabricantes Nacionais • THEODORO F SOBRAL & CIA LTDA - FLORIANO - BRASIL Fabricantes Internacionais [sem dados cadastrados]	Via de Administração	ORAL	IFA único	Sim	Conservação	CONSERVAR EM TEMPERATURA AMBIENTE (AMBIENTE COM TEMPERATURA ENTRE 15 E 30°C) PROTEGER DA UMIDADE	Restrição de prescrição	Venda sem Prescrição Médica	Restrição de uso	[sem dados cadastrados]	Destinação	Comercial	Restrito a hospitais	Não Informado	Tarja	[sem dados cadastrados]	Medicamento referência	Não	Apresentação fracionada	Não	Apresentação	ATIVA	Forma Farmacêutica	COMPRIMIDO SIMPLES	Nº Apres.	10	Data de Publicação	03/11/1998	Validade	24 meses	Registro	1096300410107
---------------------	--	----------------------	------	-----------	-----	-------------	---	-------------------------	-----------------------------	------------------	-------------------------	------------	-----------	----------------------	---------------	-------	-------------------------	------------------------	-----	-------------------------	-----	--------------	-------	--------------------	--------------------	-----------	---	--------------------	------------	----------	----------	----------	---------------	-----------------	------------	---	-------------------------	-----------	--	---------------------	--	----------------------	------	-----------	-----	-------------	---	-------------------------	-----------------------------	------------------	-------------------------	------------	-----------	----------------------	---------------	-------	-------------------------	------------------------	-----	-------------------------	-----	--------------	-------	--------------------	--------------------	-----------	----	--------------------	------------	----------	----------	----------	---------------

Princípio Ativo	MEBENDAZOL
Complemento Diferencial da Apresentação	[sem dados cadastrados]
Embalagem	<ul style="list-style-type: none"> <li>Primária - BLISTER DE ALUMINIO</li> <li>Secundária - CARTUCHO DE CARTOLINA</li> </ul>
Local de Fabricação	<p>Fabricantes Nacionais</p> <ul style="list-style-type: none"> <li>THEODORO F SOBRAL &amp; CIA LTDA - FLORIANO - BRASIL</li> </ul> <p>Fabricantes Internacionais</p> <p>[sem dados cadastrados]</p>
Via de Administração	ORAL
IFA único	Sim
Conservação	CONSERVAR EM TEMPERATURA AMBIENTE ( AMBIENTE COM TEMPERATURA ENTRE 15 E 30°C) PROTEGER DA UMIDADE
Restrição de prescrição	Venda sem Prescrição Médica
Restrição de uso	[sem dados cadastrados]
Destinação	Comercial
Restrito a hospitais	<b>Não Informado</b>
Tarja	[sem dados cadastrados]
Medicamento referência	<b>Não</b>
Apresentação fracionada	<b>Não</b>

Apresentação <b>INATIVA</b>	Forma Farmacêutica	Nº Apres.	Data de Publicação
100 MG COM CT ENV KRAFT POLIET X 6	COMPRIMIDO SIMPLES	1	03/11/1998
Validade	24 meses	<b>Registro</b>	1096300410018
Princípio Ativo	MEBENDAZOL		
Complemento Diferencial da Apresentação	[sem dados cadastrados]		
Embalagem	<ul style="list-style-type: none"> <li>Primária - ENVELOPE KRAFT E POLIETILENO</li> <li>Secundária - CARTUCHO DE CARTOLINA</li> </ul>		
Local de Fabricação	<p>Fabricantes Nacionais</p> <ul style="list-style-type: none"> <li>THEODORO F SOBRAL &amp; CIA LTDA - FLORIANO - BRASIL</li> </ul> <p>Fabricantes Internacionais</p> <p>[sem dados cadastrados]</p>		
Via de Administração	ORAL		
IFA único	Sim		
Conservação	CONSERVAR EM TEMPERATURA AMBIENTE ( AMBIENTE COM TEMPERATURA ENTRE 15 E 30°C) PROTEGER DA LUZ E UMIDADE		
Restrição de prescrição	Venda sem Prescrição Médica		
Restrição de uso	[sem dados cadastrados]		
Destinação	Comercial		
Restrito a hospitais	<b>Não Informado</b>		
Tarja	[sem dados cadastrados]		
Medicamento referência	<b>Não</b>		

Consultas / Medicamentos / Medicamentos

## Detalhe do Produto: METILDOPA

<b>Nome da Empresa Detentora do Registro</b>	EMS S/A	<b>CNPJ</b>	57.507.378/0003-65
<b>Processo</b>	25351.015845/0131	<b>Categoria Regulatória</b>	
<b>Nome do Produto</b>	METILDOPA	<b>Registro</b>	102350564
<b>Princípio Ativo</b>	METILDOPA		
<b>Classe Terapêutica</b>	ANTI-HIPERTENSIVOS SIMPLES		
<b>Parecer Público</b>	-	<b>Bula Paciente</b>	 (api/consulta/medicamentos/arquivo/bula/parecer Authorization=Guest)

Expandir Todas

Nº	Apresentação	Registro	Forma Farmacêutica	Data de Publicação	Validade
1	500 MG COM REV CT BL AL PLAS TRANS X 30 <b>ATIVA</b>	1023505640011	COMPRIMIDO REVESTIDO	05/11/2002	24 meses
2	250 MG COM REV CT BL AL PLAS TRANS X 30 <b>ATIVA</b>	1023505640028	COMPRIMIDO REVESTIDO	05/11/2002	24 meses
3	500 MG COM REV CT BL AL PLAS TRANS X 60 (EMB FRAC) <b>ATIVA</b>	1023505640036	COMPRIMIDO REVESTIDO	05/11/2002	24 meses
4	500 MG COM REV CT BL AL PLAS TRANS X 90 (EMB FRAC) <b>ATIVA</b>	1023505640044	COMPRIMIDO REVESTIDO	05/11/2002	24 meses

5	250 MG COM REV CT BL AL PLAS TRANS X 60 (EMB FRAC) <b>ATIVA</b>	1023505640052	COMPRIMIDO REVESTIDO	05/11/2002	24 meses	1052
6	250 MG COM REV CT BL AL PLAS TRANS X 90 (EMB FRAC) <b>ATIVA</b>	1023505640060	COMPRIMIDO REVESTIDO	05/11/2002	24 meses	

[Voltar](#)



Consultas / Medicamentos / Medicamentos

## Detalhe do Produto: TENSIOVAL

<b>Nome da Empresa</b>	SANVAL COMÉRCIO E INDÚSTRIA LTDA		
<b>CNPJ</b>	61.068.755/0001-12	<b>Autorização</b>	1.00.714-6
<b>Nome Comercial</b>	TENSIOVAL		
<b>Classe Terapêutica</b>	ANTI-HIPERTENSIVOS		
<b>Registro</b>	107140111		
<b>Processo</b>	25992.015278/81		
<b>Vencimento do Registro</b>	06/2019		
<b>Apresentação</b> <input type="checkbox"/> ATIVA	<b>Forma Farmacêutica</b>	<b>Nº Apres.</b>	<b>Data de Publicação</b>
250 MG COM REV CT BL AL PLAS TRANS X 20	COMPRIMIDO REVESTIDO	3	21/01/2002
<b>Validade</b>	24 meses	<b>Registro</b>	1071401110030
<b>Princípio Ativo</b>	METILDOPA		
<b>Complemento Diferencial da Apresentação</b>	[sem dados cadastrados]		
<b>Embalagem</b>	<ul style="list-style-type: none"> <li>Primária - BLISTER DE ALUMINIO/PLASTICO TRANSPARENTE</li> <li>Secundária - CARTUCHO DE CARTOLINA</li> </ul>		
<b>Local de Fabricação</b>	<b>Fabricantes Nacionais</b> <ul style="list-style-type: none"> <li>SANVAL COMÉRCIO E INDÚSTRIA LTDA - SÃO PAULO - BRASIL</li> </ul> <b>Fabricantes Internacionais</b> [sem dados cadastrados]		
<b>Via de Administração</b>	ORAL		
<b>IFA único</b>	Sim		
<b>Conservação</b>	CONSERVAR EM TEMPERATURA AMBIENTE ( AMBIENTE COM TEMPERATURA ENTRE 15 E 30°C) PROTEGER DA LUZ E UMIDADE		
<b>Restrição de prescrição</b>	Venda sob Prescrição Médica		
<b>Restrição de uso</b>	[sem dados cadastrados]		
<b>Destinação</b>	Comercial		
<b>Restrito a hospitais</b>	Não Informado		
<b>Tarja</b>	[sem dados cadastrados]		
<b>Medicamento referência</b>	Não		
<b>Apresentação fracionada</b>	Não		
<b>Apresentação</b> <input type="checkbox"/> ATIVA	<b>Forma Farmacêutica</b>	<b>Nº Apres.</b>	<b>Data de Publicação</b>
250 MG COM REV CX BL AL PLAS TRANS X 500 (EMB HOSP)	COMPRIMIDO REVESTIDO	4	21/01/2002
<b>Validade</b>	24 meses	<b>Registro</b>	1071401110049
<b>Princípio Ativo</b>	METILDOPA		
<b>Complemento Diferencial da Apresentação</b>	[sem dados cadastrados]		
<b>Embalagem</b>	<ul style="list-style-type: none"> <li>Primária - BLISTER DE ALUMINIO/PLASTICO TRANSPARENTE</li> <li>Secundária - CAIXA OU CARTUCHO DE PAPELÃO</li> </ul>		

**Local de Fabricação**

Fabricantes Nacionais

- SANVAL COMÉRCIO E INDÚSTRIA LTDA - SÃO PAULO - BRASIL

Fabricantes Internacionais

*[sem dados cadastrados]***Via de Administração**

ORAL

**IFA único**

Sim

**Conservação**CONSERVAR EM TEMPERATURA AMBIENTE ( AMBIENTE COM TEMPERATURA ENTRE 15 E 30°C)  
PROTEGER DA LUZ E UMIDADE**Restrição de prescrição**

Venda sob Prescrição Médica

**Restrição de uso***[sem dados cadastrados]***Destinação**

Comercial

**Restrito a hospitais****Não Informado****Tarja***[sem dados cadastrados]***Medicamento referência****Não****Apresentação fracionada****Não****Apresentação** **ATIVA**500 MG COM REV CT BL AL PLAS  
TRANS X 20**Forma Farmacêutica**

COMPRIMIDO REVESTIDO

**Nº Apres.**

5

**Data de Publicação**

21/01/2002

**Validade**

24 meses

**Registro**

1071401110057

**Princípio Ativo**

METILDOPA

**Complemento Diferencial da Apresentação***[sem dados cadastrados]***Embalagem**

- Primária - BLISTER DE ALUMINIO/PLASTICO TRANSPARENTE
- Secundária - CARTUCHO DE CARTOLINA

**Local de Fabricação**

Fabricantes Nacionais

- SANVAL COMÉRCIO E INDÚSTRIA LTDA - SÃO PAULO - BRASIL

Fabricantes Internacionais

*[sem dados cadastrados]***Via de Administração**

ORAL

**IFA único**

Sim

**Conservação**CONSERVAR EM TEMPERATURA AMBIENTE ( AMBIENTE COM TEMPERATURA ENTRE 15 E 30°C)  
PROTEGER DA UMIDADE**Restrição de prescrição**

Venda sob Prescrição Médica

**Restrição de uso***[sem dados cadastrados]***Destinação**

Comercial

**Restrito a hospitais****Não Informado****Tarja***[sem dados cadastrados]***Medicamento referência****Não****Apresentação fracionada****Não****Apresentação** **ATIVA**500 MG COM REV CX BL AL PLAS  
TRANS X 500 (EMB HOSP)**Forma Farmacêutica**

COMPRIMIDO REVESTIDO

**Nº Apres.**

6

**Data de Publicação**

21/01/2002

Validade	24 meses	Registro	1071401110065	1055
Princípio Ativo	METILDOPA			
Complemento Diferencial da Apresentação	[sem dados cadastrados]			
Embalagem	<ul style="list-style-type: none"> <li>Primária - BLISTER DE ALUMINIO/PLASTICO TRANSPARENTE</li> <li>Secundária - CAIXA OU CARTUCHO DE PAPELAO</li> </ul>			
Local de Fabricação	Fabricantes Nacionais <ul style="list-style-type: none"> <li>SANVAL COMÉRCIO E INDÚSTRIA LTDA - SÃO PAULO - BRASIL</li> </ul> Fabricantes Internacionais [sem dados cadastrados]			
Via de Administração	ORAL			
IFA único	Sim			
Conservação	CONSERVAR EM TEMPERATURA AMBIENTE ( AMBIENTE COM TEMPERATURA ENTRE 15 E 30°C) PROTEGER DA LUZ E UMIDADE			
Restrição de prescrição	Venda sob Prescrição Médica			
Restrição de uso	[sem dados cadastrados]			
Destinação	Comercial			
Restrito a hospitais	Não Informado			
Tarja	[sem dados cadastrados]			
Medicamento referência	Não			
Apresentação fracionada	Não			

Apresentação	Forma Farmacêutica	Nº Apres.	Data de Publicação
250 MG COM REV CT FR VD INC X 20	COMPRIMIDO REVESTIDO	1	21/01/2002
Validade	24 meses	Registro	1071401110019
Princípio Ativo	METILDOPA		
Complemento Diferencial da Apresentação	[sem dados cadastrados]		
Embalagem	<ul style="list-style-type: none"> <li>Primária - FRASCO DE VIDRO INCOLOR</li> <li>Secundária - CARTUCHO DE CARTOLINA</li> </ul>		
Local de Fabricação	Fabricantes Nacionais <ul style="list-style-type: none"> <li>SANVAL COMÉRCIO E INDÚSTRIA LTDA - SÃO PAULO - BRASIL</li> </ul> Fabricantes Internacionais [sem dados cadastrados]		
Via de Administração	ORAL		
IFA único	Sim		
Conservação	EVITAR LOCAL QUENTE (AMBIENTE COM TEMPERATURA ENTRE 30 E 40 GRAUS C) PROTEGER DA LUZ E UMIDADE		
Restrição de prescrição	Venda sob Prescrição Médica		
Restrição de uso	[sem dados cadastrados]		
Destinação	Comercial		
Restrito a hospitais	Não Informado		
Tarja	[sem dados cadastrados]		
Medicamento referência	Não		

<b>Apresentação fracionada</b>	<b>Não</b>		
<b>Apresentação</b> <span style="border: 1px solid black; padding: 2px;">INATIVA</span>	<b>Forma Farmacêutica</b>	<b>Nº Apres.</b>	<b>Data de Publicação</b>
500 MG COM REV CT FR VD INC X 20	COMPRIMIDO REVESTIDO	2	21/01/2002
<b>Validade</b>	24 meses	<b>Registro</b>	1071401110027
<b>Princípio Ativo</b>	METILDOPA		
<b>Complemento Diferencial da Apresentação</b>	[sem dados cadastrados]		
<b>Embalagem</b>	<ul style="list-style-type: none"><li>• Primária - FRASCO DE VIDRO INCOLOR</li><li>• Secundária - CARTUCHO DE CARTOLINA</li></ul>		
<b>Local de Fabricação</b>	<b>Fabricantes Nacionais</b> <ul style="list-style-type: none"><li>• SANVAL COMÉRCIO E INDÚSTRIA LTDA - SÃO PAULO - BRASIL</li></ul> <b>Fabricantes Internacionais</b> [sem dados cadastrados]		
<b>Via de Administração</b>	ORAL		
<b>IFA único</b>	Sim		
<b>Conservação</b>	EVITAR CALOR EXCESSIVO (TEMPERATURA SUPERIOR A 40 GRAUS C) PROTEGER DA LUZ E UMIDADE		
<b>Restrição de prescrição</b>	Venda sob Prescrição Médica		
<b>Restrição de uso</b>	[sem dados cadastrados]		
<b>Destinação</b>	Comercial		
<b>Restrito a hospitais</b>	<b>Não Informado</b>		
<b>Tarja</b>	[sem dados cadastrados]		
<b>Medicamento referência</b>	<b>Não</b>		
<b>Apresentação fracionada</b>	<b>Não</b>		

[Voltar](#)

Detalhe do Produto: NOVOSIL

Nome da Empresa	HIPOLABOR FARMACEUTICA LTDA
CNPJ	19.570.720/0001-10
Nome Comercial	NOVOSIL
Classe Terapêutica	ANTIEMÉTICOS E ANTINAUSEANTES
Registro	113430052
Processo	25000.013335/88-84
Vencimento do Registro	04/2019

Apresentação	ATIVA
Forma Farmacêutica	COMPRESSADO SIMPLES
Nº Apres.	2
Data de Publicação	05/04/1999
Validade	24 meses
Registro	1134300520022
Princípio Ativo	
Complemento Diferencial da Apresentação	[sem dados cadastrados]
Embalagem	<ul style="list-style-type: none"> <li>Primária - BLISTER DE ALUMINIO/PLASTICO TRANSPARENTE</li> <li>Secundária - CARTUCHO DE CARTOLINA</li> </ul>

Local de Fabricação	Fabricantes Nacionais
	[sem dados cadastrados]
	Fabricantes Internacionais
	[sem dados cadastrados]
Via de Administração	[sem dados cadastrados]
IFA único	Não
Conservação	[sem dados cadastrados]
Restrição de prescrição	Venda sob Prescrição Médica
Restrição de uso	[sem dados cadastrados]
Destinação	Comercial
Restrito a hospitais	Não Informado
Tarja	[sem dados cadastrados]
Medicamento referência	Não
Apresentação fracionada	Não

Apresentação	ATIVA
Forma Farmacêutica	COMPRESSADO SIMPLES
Nº Apres.	3
Data de Publicação	05/04/1999
Validade	24 meses
Registro	1134300520030
Princípio Ativo	METOCLOPRAMIDA
Complemento Diferencial da Apresentação	[sem dados cadastrados]
Embalagem	<ul style="list-style-type: none"> <li>Primária - BLISTER DE ALUMINIO/PLASTICO TRANSPARENTE</li> <li>Secundária - CARTUCHO DE CARTOLINA</li> </ul>

Local de Fabricação	Fabricantes Nacionais	[sem dados cadastrados]	Fabricantes Internacionais	[sem dados cadastrados]	Local de Fabricação	Fabricantes Nacionais	[sem dados cadastrados]	Fabricantes Internacionais	[sem dados cadastrados]	Via de Administração	ORAL	IFA Único	Sim	Conservação	CONSERVAR EM TEMPERATURA AMBIENTE ( AMBIENTE COM TEMPERATURA ENTRE 15 E 30°C) PROTEGER DA LUZ	Restrição de prescrição	[sem dados cadastrados]	Restrição de uso	[sem dados cadastrados]	Destinação	Comercial	Restrito a hospitais	Não Informado	Tarja	[sem dados cadastrados]	Medicamento referência	Não	Apresentação fracionada	Não	Apresentação	ATIVA	Forma Farmacêutica	COMPRIMIDO SIMPLES	Nº Apres.	5	Data de Publicação	05/04/1999	Validade	24 meses	Registro	1134300520057	Princípio Ativo	METOCLOPRAMIDA	Complemento Diferencial da Apresentação	[sem dados cadastrados]	Embalagem	<ul style="list-style-type: none"> <li>• Primária - BLISTER DE ALUMINIO/PLASTICO TRANSPARENTE</li> <li>• Secundária - CARTUCHO DE CARTOLINA</li> </ul>	Local de Fabricação	Fabricantes Nacionais	[sem dados cadastrados]	Fabricantes Internacionais	[sem dados cadastrados]	Via de Administração	ORAL	IFA Único	Sim	Conservação	CONSERVAR EM TEMPERATURA AMBIENTE ( AMBIENTE COM TEMPERATURA ENTRE 15 E 30°C) PROTEGER DA LUZ	Restrição de prescrição	Venda sob Prescrição Médica	Restrição de uso	[sem dados cadastrados]	Destinação	Comercial	Restrito a hospitais	Não Informado	Tarja	[sem dados cadastrados]	Medicamento referência	Não	Apresentação fracionada	Não	Apresentação	INATIVA	Forma Farmacêutica	SOLUÇÃO ORAL	Nº Apres.	1	Data de Publicação	05/04/1999
---------------------	-----------------------	-------------------------	----------------------------	-------------------------	---------------------	-----------------------	-------------------------	----------------------------	-------------------------	----------------------	------	-----------	-----	-------------	--	-------------------------	-------------------------	------------------	-------------------------	------------	-----------	----------------------	---------------	-------	-------------------------	------------------------	-----	-------------------------	-----	--------------	-------	--------------------	--------------------	-----------	---	--------------------	------------	----------	----------	----------	---------------	-----------------	----------------	---	-------------------------	-----------	--	---------------------	-----------------------	-------------------------	----------------------------	-------------------------	----------------------	------	-----------	-----	-------------	--	-------------------------	-----------------------------	------------------	-------------------------	------------	-----------	----------------------	---------------	-------	-------------------------	------------------------	-----	-------------------------	-----	--------------	---------	--------------------	--------------	-----------	---	--------------------	------------

<b>Validade</b>	24 meses	<b>Registro</b>	1134300520010
<b>Princípio Ativo</b>	METOCLOPRAMIDA		
<b>Complemento Diferencial da Apresentação</b>	[sem dados cadastrados]		
<b>Embalagem</b>	<ul style="list-style-type: none"> <li>Primária - FRASCO DE PLASTICO OPACO GOTEJADOR</li> <li>Secundária - CARTUCHO DE CARTOLINA</li> </ul>		
<b>Local de Fabricação</b>	<b>Fabricantes Nacionais</b> [sem dados cadastrados] <b>Fabricantes Internacionais</b> [sem dados cadastrados]		
<b>Via de Administração</b>	ORAL		
<b>IFA único</b>	Sim		
<b>Conservação</b>	CONSERVAR EM TEMPERATURA AMBIENTE ( AMBIENTE COM TEMPERATURA ENTRE 15 E 30°C) PROTEGER DA LUZ		
<b>Restrição de prescrição</b>	Venda sob Prescrição Médica		
<b>Restrição de uso</b>	[sem dados cadastrados]		
<b>Destinação</b>	Comercial		
<b>Restrito a hospitais</b>	<b>Não Informado</b>		
<b>Tarja</b>	[sem dados cadastrados]		
<b>Medicamento referência</b>	<b>Não</b>		
<b>Apresentação fracionada</b>	<b>Não</b>		

Apresentação	Forma Farmacêutica	Nº Apres.	Data de Publicação
5 MG/ML SOL INJ CX 100 AMP VD AMB X 2 ML (EMB HOSP)	SOLUÇÃO INJETAVEL	4	05/04/1999

<b>Validade</b>	24 meses	<b>Registro</b>	1134300520049
<b>Princípio Ativo</b>	METOCLOPRAMIDA		
<b>Complemento Diferencial da Apresentação</b>	[sem dados cadastrados]		
<b>Embalagem</b>	<ul style="list-style-type: none"> <li>Primária - AMPOLA DE VIDRO AMBAR</li> <li>Secundária - CAIXA COM CAMA PARA AMPOLA</li> </ul>		
<b>Local de Fabricação</b>	<b>Fabricantes Nacionais</b> [sem dados cadastrados] <b>Fabricantes Internacionais</b> [sem dados cadastrados]		
<b>Via de Administração</b>	INTRAMUSCULAR/INTRA VENOSO		
<b>IFA único</b>	Sim		
<b>Conservação</b>	CONSERVAR EM TEMPERATURA AMBIENTE ( AMBIENTE COM TEMPERATURA ENTRE 15 E 30°C) PROTEGER DA LUZ		
<b>Restrição de prescrição</b>	Venda sob Prescrição Médica		
<b>Restrição de uso</b>	[sem dados cadastrados]		
<b>Destinação</b>	Comercial		
<b>Restrito a hospitais</b>	<b>Não Informado</b>		
<b>Tarja</b>	[sem dados cadastrados]		

**Medicamento referência** Não

**Apresentação fraclonada** Não

Apresentação <input type="checkbox"/> INATIVA	Forma Farmacêutica	Nº Apres.	Data de Publicação
4 MG/ML SOL OR CT 200 FR PLAS X 10 ML	SOLUÇÃO ORAL	6	05/04/1999

**Validade** 24 meses **Registro** 1134300520065

**Princípio Ativo** METOCLOPRAMIDA

**Complemento Diferencial da Apresentação** [sem dados cadastrados]

**Embalagem**

- Primária - FRASCO DE PLASTICO OPACO GOTEJADOR
- Secundária - CARTUCHO DE CARTOLINA

**Local de Fabricação**

Fabricantes Nacionais  
[sem dados cadastrados]

Fabricantes Internacionais  
[sem dados cadastrados]

**Via de Administração** ORAL

**IFA único** Sim

**Conservação** CONSERVAR EM TEMPERATURA AMBIENTE ( AMBIENTE COM TEMPERATURA ENTRE 15 E 30°C)  
PROTEGER DA LUZ

**Restrição de prescrição** Venda sob Prescrição Médica

**Restrição de uso** [sem dados cadastrados]

**Destinação** Comercial

**Restrito a hospitais** Não Informado

**Tarja** [sem dados cadastrados]

**Medicamento referência** Não

**Apresentação fraclonada** Não

Voltar



127

1061

Consultas / Produtos para Saúde / Produtos para Saúde

## Detalhes do Produto

<b>Nome da Empresa</b>	INCOTERM INDUSTRIA DE TERMOMETROS LTDA		
<b>CNPJ</b>	87.156.352/0001-19	<b>Autorização</b>	1.03.432-0
<b>Produto</b>	TERMOMETRO CLINICO INFRAVERMELHO		

**Modelo Produto Médico**

TCI100

<b>Nome Técnico</b>	Termometro Digital
<b>Registro</b>	10343209018
<b>Processo</b>	25351.498406/2014-12
<b>Origem do Produto</b>	<ul style="list-style-type: none"><li>FABRICANTE: AVITA (WUJIANG) CO., LTD - CHINA, REPÚBLICA POPULAR</li></ul>
<b>Classificação de Risco</b>	II - MEDIO RISCO
<b>Vencimento do Registro</b>	VIGENTE

[Voltar](#)

1062

AR  
 MP  
 Correios  
 PESO (kg) **4.63**  
**SEDEX**  
 FC0928/38  
 DY 47444718 0 BR



TA  
Nº

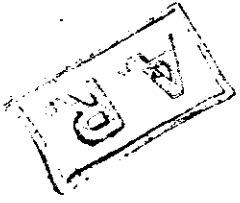



Centermedi Comércio de Produtos Hospitalares Ltda.

1063

BR 480, Nº 795  
BARÃO DE COTEGIPE – RS CEP: 99740-000  
CNPJ: 03.652.030/0001-70 INSC. EST 170/0004449  
FONE/FAX: 54 3523 2700  
www.centermedi.com.br

**PREFEITURA MUNICIPAL DE  
NOVA SANTA BARBARA – PR  
PREGÃO ELETRONICO Nº. 24/2018**

**DADOS DA PROPOSTA**

- ⇒ Prazo de Validade: A validade da proposta será de 60 (sessenta) dias.
- ⇒ A validade dos produtos será conforme edital.
- ⇒ Prazo de entrega: A entrega será efetuada de acordo com o edital.
- ⇒ Prazo de Pagamento: O pagamento será efetuado em acordo com o edital.
- ⇒ Responsável pelo Contrato: Edivar Szymanski sócio gerente, portador do RG: 5051132966 e CPF: 670.481.290-34, residente na Rua Jose Bonifácio, 639 Barão de Cotegipe – RS, CEP: 99.740-000.
- ⇒ O objeto ofertado atende a todas as especificações descritas no edital.

**DECLARAÇÕES:**

- Declaramos conhecer e aceitar a todos os termos do edital que rege a supracitada licitação que até que o contrato seja assinado, esta proposta constituirá um compromisso de nossa parte, observando as condições do edital.
- Declaramos que nos preços cotados estão inclusas todas as despesas inerentes ao contrato, como: encargos, impostos, etc., necessários à aquisição do objeto.
- Declaramos que todos os medicamentos são de nacionalidade brasileira.

**DADOS BANCARIOS PARA CRÉDITOS DE PAGAMENTOS:**

BANCO DO BRASIL  
CIDADE: ERECHIM – RS  
AGENCIA: 0132-5  
CONTA CORRENTE: 12871-67  
TITULAR: CENTERMEDI COMERCIO DE PRODUTOS HOSPITALARES LTDA.

Item	Quant	Unid	Descrição	Marca	RS Unit	RS Total
32	100	Frs	Cefalexina 250mg/5ml susp. Oral frs 100ml	Brainfarma	9,45	RS 945,00
39	2.000	Cpr	Ciprofloxacino 500mg	Geolab	0,20	RS 400,00
43	2.500	Cpr	Clonazepan 0,5mg	Geolab	0,06	RS 150,00
64	10.000	Cpr	Diclofenaco de sodio 50mg	Vitamed	0,02	RS 200,00
71	3.000	Cpr	Enalapril 5mg	Cimed	0,05	RS 150,00
83	5.000	Cpr	Haloperidol 5mg	Uniao Q	0,11	RS 550,00

Edivar Szymanski  
Sócio Gerente  
RG: 5051132966  
CPF: 670.481.290-34

“Distribuir medicamentos, uma paixão que não tem remédio.”

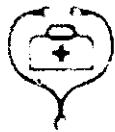

# CENTERMEDI

Centermedi Comércio de Produtos Hospitalares Ltda.

1064

BR 480, N° 795  
BARÃO DE COTEGIPE – RS CEP: 99740-000  
CNPJ: 03.652.030/0001-70 INSC. EST 170/0004449  
FONE/FAX: 54 3523 2700  
www.centermedi.com.br

85	10.000	Cpr	Imipramina 25mg	Cristalia	0,26	RS 2.600,00
91	1.000	Cpr	Levodopa + Carbidopa 250mg +25mg	Cristalia	0,78	RS 780,00
99	10	Cx	Metoclopramida sol. Inj 5mg/ml cx c/ 100amp	Isofarma	32,90	RS 329,00
105	6.000	Cpr	Nimesulida 100mg	Cimed	0,06	RS 360,00
107	2.000	Cpr	Norfloxacino 400mg	Pharmaciencia	0,19	RS 380,00
113	12.000	Cpr	Polivitaminico B Cpr	Pharmaciencia	0,04	RS 480,00
117	20.000	Cpr	Propranolol 40mg	Geolab	0,03	RS 600,00
119	6.000	Cpr	Ranitidina 150mg	Med Q	0,08	RS 480,00
<b>Total da proposta: Oito mil quatrocentos e quatro reais.</b>						<b>RS 8.404,00</b>

Barão de Cotegipe, 27 de Abril de 2018.

03652030/0001-70

CENTERMEDI-COMÉRCIO DE  
PRODUTOS HOSPITALARES LTDA

BR 480, nº 795  
CEP 99740-000

BARÃO DE COTEGIPE-RS

Ediwar Szymanski  
Sócio-Gerente  
RG: 5051132966  
CPF: 670.481.290-34

“Distribuir medicamento, uma paixão que não tem remédio.”



Centermedi Comércio de Produtos Hospitalares Ltda.

BR 480, Nº 795 1065  
BARÃO DE COTEGIPE – RS CEP: 99740-000  
CNPJ: 03.652.030/0001-70 INSC. EST 170/0004449  
FONE/FAX: 54 3523 2700  
www.centermedi.com.br

## DECLARAÇÃO

**Órgão:** PREFEITURA MUNICIPAL DE NOVA SANTA BARBARA – PR

**Licitação Modalidade:** PREGÃO ELETRÔNICO Nº 024/2018

A empresa Centermedi Comércio de Produtos Hospitalares Ltda, inscrita no CNPJ sob o nº. 03.652.030/0001-70, sediada na BR 480, nº. 795, na cidade de Barão de Cotegipe – RS, por intermédio de seu representante legal o (a) Sr. Edivar Szymanski, portador do RG: 5051132966 e CPF: 670.481.290-34, DECLARA, para fins no disposto no inciso V do artigo 27 da Lei 8.666, de 21 de junho de 1993, acrescido pela Lei 9.854, de 27 de outubro de 1999, que não emprega menor de dezoito anos em trabalho noturno, perigoso ou insalubre e não emprega menor de dezesseis anos.

Ressalva: emprega menor, a partir de quatorze anos, na condição de aprendiz ( X ).

Barão de Cotegipe – RS, 27 de Abril de 2018.

03652030/0001-70

CENTERMEDI-COMÉRCIO DE  
PRODUTOS HOSPITALARES LTDA

BR 480, nº 795

CEP 99740-000

BARÃO DE COTEGIPE-RS

Edivar Szymanski

Sócio-Gerente

RG: 5051132966

CPF: 670.481.290-34

“Distribuir medicamento, uma paixão que não tem remédio.”



# CENTERMEDI

Centermedi Comércio de Produtos Hospitalares Ltda.

1066

BR 480, N° 795  
BARÃO DE COTEGIPE – RS CEP: 99740-000  
CNPJ: 03.652.030/0001-70 INSC. EST 170/0004449  
FONE/FAX: 54 3523 2700  
www.centermedi.com.br

## DECLARAÇÃO

**Órgão:** PREFEITURA MUNICIPAL DE NOVA SANTA BARBARA – PR

**Licitação Modalidade:** PREGÃO ELETRÔNICO N° 024/2018

A empresa Centermedi Comércio de Produtos Hospitalares Ltda, inscrita no CNPJ sob o n°. 03.652.030/0001-70, sediada na BR 480, n°. 795, na cidade de Barão de Cotegipe – RS, por intermédio de seu representante legal o (a) Sr. Edivar Szymanski, portador do RG: 5051132966 e CPF: 670.481.290-34, DECLARA, sob as penas da Lei, que não existe em seu quadro de empregados, servidores públicos da ativa; empregado de empresa pública ou empregado de empresa de economia mista da contratante exercendo funções de gerência, administração ou tomada de decisão com o município na forma do art. 9º, inciso III da Lei 8.666/93. (Art. 4º, 9º, III da Lei 8.666/1.993).

**Barão de Cotegipe – RS, 27 de Abril de 2018**

03652030/0001-70

CENTERMEDI-COMÉRCIO DE  
PRODUTOS HOSPITALARES LTDA

BR 480, n° 795  
CEP 99740-000  
BARÃO DE COTEGIPE-RS

Edivar Szymanski  
Sócio-Gerente  
RG: 5051132966  
CPF: 670.481.290-34

“Distribuir medicamento, uma paixão que não tem remédio.”



Centermedi Comércio de Produtos Hospitalares Ltda.

BR 480, N° 795  
BARÃO DE COTEGIPE – RS CEP: 99740-000  
CNPJ: 03.652.030/0001-70 INSC. EST 170/0004449  
FONE/FAX: 54 3523 2700  
www.centermedi.com.br

1067

## DECLARAÇÃO

**Órgão:** PREFEITURA MUNICIPAL DE NOVA SANTA BARBARA – PR

**Licitação Modalidade:** PREGÃO ELETRÔNICO N° 024/2018

A empresa Centermedi Comércio de Produtos Hospitalares Ltda, inscrita no CNPJ sob o n°. 03.652.030/0001-70, sediada na BR 480, n°. 795, na cidade de Barão de Cotegipe – RS, por intermédio de seu representante legal o (a) Sr. Edivar Szymanski, portador do RG: 5051132966 e CPF: 670.481.290-34, DECLARA, sob as penas da Lei, que até a presente data inexistem fatos impeditivos para sua habilitação no presente processo ciente da obrigatoriedade de declarar ocorrências posteriores, nos termos do § 2º do art. 32 e do art. 97 da Lei 8.666, de 21 de junho de 1993 e suas alterações subsequentes, relativamente ao Edital em epígrafe.

Barão de Cotegipe – RS, 27 de Abril de 2018.

03652030/0001-70

CENTERMEDI-COMÉRCIO DE  
PRODUTOS HOSPITALARES LTDA

BR 480, n° 795  
CEP 99740-000  
BARÃO DE COTEGIPE-RS

Edivar Szymanski  
Sócio-Gerente  
RG 5051132966  
CPF 670.481.290-34

“Distribuir medicamento, uma paixão que não tem remédio.”



Centermedi Comércio de Produtos Hospitalares Ltda.

BR 480, Nº 795  
BARÃO DE COTEGIPE – RS CEP: 99740-000  
CNPJ: 03.652.030/0001-70 INSC. EST 170/0004449  
FONE/FAX: 54 3523 2700  
www.centermedi.com.br

1068

## DECLARAÇÃO

**Órgão:** PREFEITURA MUNICIPAL DE NOVA SANTA BARBARA – PR

**Licitação Modalidade:** PREGÃO ELETRÔNICO Nº 024/2018

Eu, Edivar Szymanski, na qualidade de representante legal da empresa citada ao cabeçalho desta, declara para fins de participação na qualidade de proponente no certame licitatório e para a concentração junto ao poder público, sob as penas da lei, que a empresa não possui emitida contra si, declaração de idoneidade, expedida em face de inexecução de total ou parcial de contratos com os outros entes públicos, em qualquer de suas esfera, nos termos do Inciso IV do Artigo 87 e Inciso III do Artigo 88 da Lei Federal 8.666/93, lei de licitações e contratos.

Declara também, que se trata de empresa idônea, que cumpriu na integra todos os compromissos assumidos perante entidades públicas e privados, não estando, portanto suspensa de contratar com a administração pública, não foi apenada com rescisão de contrato, quer por deficiência dos serviços prestados, quer por outro motivo igualmente grave, no transcorrer dos últimos 05 (cinco) anos; declaro ainda que não incorra contra si, as demais condições impeditivas previstas no art. 9º da Lei Federal 8.666/93 consolidada pela Lei Federal 8.883/93.

E por ser expressão da verdade, firma o presente.

Barão de Cotegipe – RS, 27 de Abril de 2018.

Edivar Szymanski  
Sócio Gerente  
RG: 4051132966  
CPF: 670.481.290-34

03652030/0001-70

CENTERMEDI-COMÉRCIO DE  
PRODUTOS HOSPITALARES LTDA

BR 480, nº 795  
CEP 99740-000

BARÃO DE COTEGIPE-RS

“Distribuir medicamento, uma paixão que não tem remédio.”





Centermedi Comércio de Produtos Hospitalares Ltda.

BR 480, N° 795  
BARÃO DE COTEGIPE – RS CEP: 99740-000  
CNPJ: 03.652.030/0001-70 INSC. EST 170/0004449  
FONE/FAX: 54 3523 2700  
www.centermedi.com.br

1069

## DECLARAÇÃO

**Órgão:** PREFEITURA MUNICIPAL DE NOVA SANTA BARBARA – PR

**Licitação Modalidade:** PREGÃO ELETRÔNICO N° 024/2018

A empresa Centermedi Comércio de Produtos Hospitalares Ltda, inscrita no CNPJ sob o n°. 03.652.030/0001-70, sediada na BR 480, n°. 795, na cidade de Barão de Cotegipe – RS, por intermédio de seu representante legal o (a) Sr. Edivar Szymanski, portador do RG: 5051132966 e CPF: 670.481.290-34, DECLARA, sob as penas da Lei, nos termos do inciso VII, do art. 4º da Lei Federal 10.520/2002, que tem pleno conhecimento do objeto licitado e cumpre plenamente os requisitos de habilitação em todas as fases da licitação.

Barão de Cotegipe – RS, 27 de Abril de 2018.

03652030/0001-70

CENTERMEDI-COMÉRCIO DE  
PRODUTOS HOSPITALARES LTDA

BR 480, n° 795  
CEP 99740-000  
BARÃO DE COTEGIPE-RS

Edivar Szymanski  
Sócio-Gerente  
RG: 5051132966  
CPF: 670.481.290-34

“Distribuir medicamento, uma paixão que não tem remédio.”



Centermedi Comércio de Produtos Hospitalares Ltda.

BR 480, N° 795 1070  
BARÃO DE COTEGIPE – RS CEP: 99740-000  
CNPJ: 03.652.030/0001-70 INSC. EST 170/0004449  
FONE/FAX: 54 3523 2700  
www.centermedi.com.br

## DECLARAÇÃO

**Órgão:** PREFEITURA MUNICIPAL DE NOVA SANTA BARBARA – PR  
**Licitação Modalidade:** PREGÃO ELETRÔNICO N° 024/2018

A empresa Centermedi Comércio de Produtos Hospitalares Ltda, inscrita no CNPJ sob o n°. 03.652.030/0001-70, sediada na BR 480, n°. 795, na cidade de Barão de Cotegipe – RS, por intermédio de seu representante legal o (a) Sr. Edivar Szymanski, portador do RG: 5051132966 e CPF: 670.481.290-34, DECLARA para efeito de participação do PE N° 24/2018, da Prefeitura Municipal de Nova Santa Barbara, que não mantém em seu quadro societário ou emprega cônjuges, companheiros ou parentes em linha reta, colateral ou por afinidade, até o terceiro grau de servidores, quer sejam de cargo em confiança ou estatutário, de direção e de assessoramento, de membros ou servidores vinculados ao Departamento de Finanças, Compras e Licitação do Município de Prefeitura Municipal de Nova Santa Barbara.

Barão de Cotegipe – RS, 27 de Abril de 2018.

03652030/0001-70

CENTERMEDI-COMÉRCIO DE  
PRODUTOS HOSPITALARES LTDA

BR 480, n° 795  
CEP 99740-000  
BARÃO DE COTEGIPE-RS

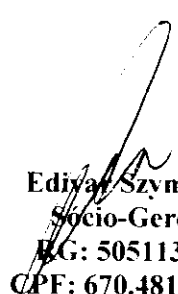
  
Edivar Szymanski  
Sócio-Gerente  
RG: 5051132966  
CPF: 670.481.290-34

“Distribuir medicamento, uma paixão que não tem remédio.”



**ALTERAÇÃO E CONSOLIDAÇÃO DE CONTRATO SOCIAL**  
**CENTERMEDI-COMÉRCIO DE PRODUTOS HOSPITALARES LTDA**

**NIRE Nº 4320437835-0**

**EDIVAR SZYMANSKI**, brasileiro, casado pelo regime de comunhão universal de bens, comerciante, residente e domiciliado a rua Princesa Isabel, 76, centro da cidade de Barão de Cotegipe-Rs, portador da cédula de identidade nº 5051132966 SSP-RS e CIC 670.481.290-34 e **VILSON SZYMANSKI**, brasileiro, casado pelo regime de comunhão universal de bens, residente e domiciliado a rua Adão Welker, 90 centro da cidade de Barão de Cotegipe-Rs, portador da cédula de identidade nº 1021870736 SSP-RS e CIC 162.522.250-53, únicos sócios da sociedade **CENTERMEDI-COMÉRCIO DE PRODUTOS HOSPITALARES LTDA**, com sede social na BR-480 nº 795, centro da cidade de Barão de Cotegipe-Rs, inscrita no CNPJ sob nº 03.652.030/0001-70, devidamente registrada na Junta Comercial do RGS, sob NIRE nº 4320437835-0, resolvem alterar e consolidar seu contrato constitutivo e demais alterações, conforme cláusulas e condições seguintes:

**I-DA ALTERAÇÃO CONTRATUAL**

**Cláusula Primeira**

Os sócios de comum e mútuo acordo, resolvem alterar os objetivos sociais da sociedade que passam ser os seguintes: a exploração por conta própria o comércio atacadista de produtos hospitalares, de produtos farmacêuticos e de produtos odontológicos. Importação e exportação de produtos médicos hospitalares.

**II- DA CONSOLIDAÇÃO DO CONTRATO SOCIAL**

A vista da modificação ora ajustada, **CONSOLIDA-SE O CONTRATO SOCIAL**, com a seguinte redação:

**I- Da Denominação e Sede**

**Cláusula primeira**

A Sociedade Empresária Limitada, gira sob a denominação social de **CENTERMEDI-COMÉRCIO DE PRODUTOS HOSPITALARES LTDA**, com sede social localizada na BR- 480 – nº 795, cidade de Barão de Cotegipe-Rs, CEP 99740-000.

**Parágrafo único**

Ao presente contrato social aplicam-se supletivamente, no que couber, as disposições legais da Lei de Sociedades por Ações, no termo do parágrafo único do artigo 1.053 do código civil (lei 10.406/2002).

**II- Filiais**

A sociedade poderá a qualquer tempo, abrir ou fechar filial ou outra dependência, mediante alteração contratual assinada pela maioria representativa do capital social.

**III- Do Prazo de duração e início de atividades**

**Cláusula Terceira**

A sociedade teve suas atividades iniciadas em 01 de fevereiro de 2000 sendo sua duração por prazo indeterminado.

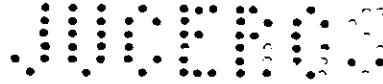

#### IV- Do Objeto Social

##### Cláusula Quarta

A sociedade tem por objetivos sociais, a exploração por conta própria o comércio atacadista, de produtos hospitalares, de produtos farmacêuticos e de produtos odontológicos. Importação e Exportação de produtos médicos hospitalares.

#### V- Do Capital Social e Distribuição

##### Cláusula Quinta

O capital social da sociedade é de R\$ 500.000,00 (Quinhentos mil reais), devidamente integralizado, em moeda corrente nacional, e assim distribuídos entre os sócios:

- Edivar Szymanski** – acima já qualificado, com uma participação social de R\$ 375.000,00 (trezentos e setenta e cinco mil reais), representando uma participação social de 75,00% (setenta e cinco por cento), do capital social;
- Vilson Szymanski** – acima já qualificado, com uma participação social de R\$ 125.000,00 (cento e vinte e cinco mil reais), representando uma participação social de 25,00% (vinte e cinco por cento), do capital social;

##### Parágrafo Primeiro:

A responsabilidade de cada sócio é restrita ao valor de suas quotas, mas todos respondem solidariamente pela integralização do capital social.

#### VI- Da Administração

##### Cláusula Sexta

A administração e o uso do nome empresarial, caberá a ambos os sócios, de forma individual ou em conjunto, competindo-lhes todos os poderes necessários à administração e representação da sociedade, vedado, no entanto, a concessão de avais, endossos, fianças e quaisquer outras garantias estranhas ao interesse social ou assumir obrigações seja em favor de qualquer dos quotistas ou de terceiros.

##### Parágrafo Primeiro

A sociedade poderá ser administrada por administradores não sócios.

##### Parágrafo Segundo

A alienação e o gravame de bens imóveis dependerão da autorização da maioria representativa do capital social.

#### VII- Da Remuneração

##### Cláusula Sétima

Os sócios no exercício da administração, terão direito a uma retirada mensal, a título de pró-labore, fixada consensualmente entre os sócios, e em caso de divergência, o limite de isenção prevista na legislação do imposto de renda, na tabela do trabalho assalariado.

#### VIII- Do Encerramento do Exercício Social

##### Cláusula Oitava

Anualmente, ao término de cada exercício social, que se dará em 31 de dezembro, o(s) administrador(es) prestarão contas justificadas de sua(s) administração, procedendo à elaboração do inventário, do balanço patrimonial e do balanço de resultado econômico, cabendo aos sócios, na proporção de suas quotas, as perdas ou lucros porventura apurados.

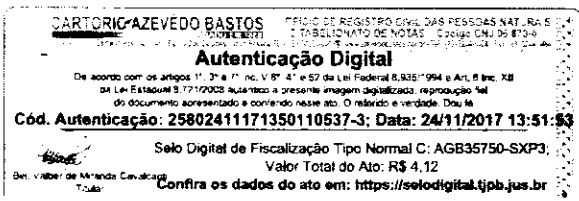
**Cláusula Nona**

Nos quatro meses seguintes ao término do exercício social, os sócios se reunirão para discutir e votar as contas do administrador.

**IX- Da Retirada, interdição ou Falecimento de Sócio****Cláusula Décima**

Falecendo ou interditado qualquer sócio, a sociedade continuará suas atividades com os herdeiros, sucessores e o incapaz. Não sendo possível ou inexistindo interesse destes ou dos sócios remanescentes, o valor de seus haveres será apurado e liquidado com base na situação patrimonial da sociedade à data da resolução, verificada em balanço especialmente levantado para esta finalidade.

**Parágrafo único:**

O mesmo procedimento será adotado em outros casos em que a sociedade se resolva em relação a um dos sócios.

**X- Das Deliberações****Cláusula Décima-primeira**

As deliberações sociais serão tomadas na forma da lei, contados segundo o valor das quotas de cada sócio.

**XI- Do Foro Jurídico****Cláusula Décima-segunda**

As partes elegem o foro da cidade de Erechim-Rs, para dirimir quaisquer dúvidas, ou controvérsias oriundas do presente contrato.

**XII- Da Declaração****Cláusula Decima-terceira**

Os Administradores declaram, sob as penas da lei, de que não estão impedidos de exercer a administração da sociedade, por lei especial, ou em virtude de condenação criminal, ou por se encontrar sob os efeitos dela, a pena que vede, ainda que temporariamente, o acesso a cargos públicos; ou por crime falimentar, de prevaricação, peita ou suborno, concussão, peculato, ou contra a economia popular, contra o sistema financeiro nacional, contra normas de defesa da concorrência, contra as relações de consumo, fé pública, ou a propriedade. E, por assim terem convencionado, assinam o presente contrato em 03 (três) vias de igual forma e teor, na presença de duas testemunhas abaixo assinadas.

Barão de Cotegipe(Rs), 17 de outubro de 2017.

Cartório  
DARIVA

Edivar Szymanski

Cartório  
DARIVA

Wilson Szymanski

Testemunhas:

Adelar Rigoni  
RG 1005706922 SSP-RS  
CPF 150.440.410-68

Rejane Bordin Favretto  
RG 9081511892 SSP-RS  
CPF 990.819.970-68

**CARTÓRIO DARIVA** TABELIONATO BARÃO DE COTEGIPE - RS  
Av. 2, De Abril 165 - Fone: (54) 3533 2144 - Comércio de Erechim  
Tabela de Notas Designada Maria Maleski Dariva  
Tabelião Substituto Diego Luiz Salcher

RECONHEÇO a autenticidade da(s) firma(s) indicada(s) de Edivar Szymanski e Wilson Szymanski, com conteúdo financeiro e dou fé.  
Emol. R\$ 13,40  
Barão de Cotegipe, 19/10/2017. Em testemunho da verdade.

Tabela Designada Substituto  
Selo Digital Lei: 12692/08/RS nº 0189/00/17 nº 002 01045 (R\$ 2,80)

MARIA MALESKI DARIVA - TABELIÃ E OFICIAL DESIGNADA



**REPÚBLICA FEDERATIVA DO BRASIL**  
**ESTADO DA PARAÍBA**  
**CARTÓRIO AZEVEDO BASTOS**  
**FUNDADO EM 1888**  
**PRIMEIRO REGISTRO CIVIL DE NASCIMENTO E ÓBITOS E PRIVATIVO DE CASAMENTOS, INTERDIÇÕES E TUTELAS DA COMARCA DE**  
**JOÃO PESSOA**

Av. Epitácio Pessoa, 1145 Bairro dos Estados 58030-00, João Pessoa PB  
 Tel.: (83) 3244-5404 / Fax: (83) 3244-5484  
 http://www.azevedobastos.not.br  
 E-mail: cartorio@azevedobastos.not.br



### DECLARAÇÃO DE SERVIÇO DE AUTENTICAÇÃO DIGITAL

O Bel. Válber Azevêdo de Miranda Cavalcanti, Oficial do Primeiro Registro Civil de Nascimentos e Óbitos e Privativo de Casamentos, Interdições e Tutelas com atribuição de autenticar e reconhecer firmas da Comarca de João Pessoa Capital do Estado da Paraíba, em virtude de Lei, etc...

DECLARA para os devidos fins de direito que, o documento em anexo identificado individualmente em cada *Código de Autenticação Digital*<sup>1</sup> ou na referida sequência, foi autenticados de acordo com as Legislações e normas vigentes<sup>2</sup>.

DECLARO ainda que, para garantir transparência e segurança jurídica de todos os atos oriundos dos respectivos serviços de Notas e Registros do Estado da Paraíba, a Corregedoria Geral de Justiça editou o Provimento CGJPB Nº 003/2014, determinando a inserção de um código em todos os atos notoriais e registrais, assim, cada Selo Digital de Fiscalização Extrajudicial contém um código único (por exemplo: **Selo Digital: ABC12345-X1X2**) e dessa forma, cada autenticação processada pela nossa Serventia pode ser confirmada e verificada tantas vezes quanto for necessário através do site do Tribunal de Justiça do Estado da Paraíba, endereço <http://corregedoria.tjpb.jus.br/selo-digital/>

A autenticação digital do documento faz prova de que, na data e hora em que ela foi realizada, a empresa **CENTERMEDI COMERCIO DE PRODUTOS HOSPITALARES LTDA** tinha posse de um documento com as mesmas características que foram reproduzidas na cópia autenticada, sendo da empresa **CENTERMEDI COMERCIO DE PRODUTOS HOSPITALARES LTDA** a responsabilidade, única e exclusiva, pela idoneidade do documento apresentado a este Cartório.

Esta DECLARAÇÃO foi emitida em **24/11/2017 13:54:17 (hora local)** através do sistema de autenticação digital do Cartório Azevêdo Bastos, de acordo com o Art. 1º, 10º e seus §§ 1º e 2º da MP 2200/2001, como também, o documento eletrônico autenticado contendo o Certificado Digital do titular do Cartório Azevêdo Bastos, poderá ser solicitado diretamente a empresa **CENTERMEDI COMERCIO DE PRODUTOS HOSPITALARES LTDA** ou ao Cartório pelo endereço de e-mail [autentica@azevedobastos.not.br](mailto:autentica@azevedobastos.not.br)

Para informações mais detalhadas deste ato, acesse o site <https://autdigital.azevedobastos.not.br> e informe o *Código de Consulta desta Declaração*.

**Código de Consulta desta Declaração:** 857813

A consulta desta Declaração estará disponível em nosso site até **24/11/2018 13:51:54 (hora local)**.

<sup>1</sup>**Código de Autenticação Digital:** 25802411171350110537-1 a 25802411171350110537-3

<sup>2</sup>**Legislações Vigentes:** Lei Federal nº 8.935/94, Lei Federal nº 10.406/2002, Medida Provisória nº 2200/2001, Lei Federal nº 13.105/2015, Lei Estadual nº 8.721/2008, Lei Estadual nº 10.132/2013 e Provimento CGJ Nº 003/2014.

O referido é verdade, dou fé.

#### CHAVE DIGITAL

00005b1d734fd94f057f2d69fe6bc05bd235b3c770e080902e824e3271cf1cedeb6f8fa8248b5c86bb17483babe3730817b3c7061788dbe82de5abe9f6f  
 e22b392fcc42b23db280a10d0c92c858d63c0

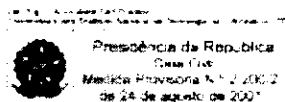

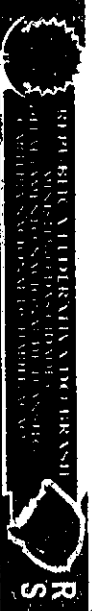

VÁLIDA EM TODO O TERRITÓRIO NACIONAL

PROIBIDO PLASTIFICAR  
1572267501

REPÚBLICA FEDERATIVA DO BRASIL  
ESTADO DO RIO GRANDE DO SUL  
GOVERNADOR DO ESTADO  
RUI BARROSO  
RIO GRANDE DO SUL, BRASIL, 91100-000



NOME: **WILSON SZYMANSKI**  
DOC IDENTIDADE / Out. EMISSOR / U: **5051132966 823/II RS**  
CPF: **670.481.290-34** DATA NASCIMENTO: **12/08/1975**  
TIPO DO: **VILSON SZYMANSKI**  
SINELA CARMEN SZYMANSKI  
REBUSADO:  AC:  EXT. NUB:  B:  C:   
VALIDADE: **14/12/2022** 1ª EMISSÃO/O: **17/08/1993**

Observações

LOCAL: **ERECIM, RS** DATA PASSADO: **14/12/2017**

Assinatura: *Wilson Szymanski*  
NOME DO TITULAR: **WILSON SZYMANSKI** 585112260010  
ASSINATURA DO TITULAR: **RS201620359**  
**RIO GRANDE DO SUL**

**CARTÓRIO AZEVEDO BASTOS** - OFÍCIO DE REGISTRO DE TÍTULOS E ENCARGOS  
Autenticação Digital  
De acordo com os artigos 1º, 8º e 7º, inc. V 8º, art. 4º, 6º da Lei Federal 4.511, de 4/10/64 e Art. 5º, inc. XE do Regulamento do Registro de Títulos e Encargos do Estado do Rio Grande do Sul, aprovado pelo Conselho do Poder Judiciário, de 19/08/2008, autorizo a presente autenticação digital, informando que os documentos aqui apresentados e seus conteúdos são verdadeiros e corretos. Dou fé.  
Cod. Autenticação: **Z3800307180942200298-1**; Data: **03/01/2018 08:48:26**  
Selo Digital de Fiscalização Tipo Normal C: **AGF45231-C168**  
Valor Total do Auto: **RS 4,23**  
Site: <https://selodigital.tjpr.jus.br>  
Selo:   
Selo Virtual de Mensagem Certificada  
Tabela

**REPÚBLICA FEDERATIVA DO BRASIL**  
**ESTADO DA PARAÍBA**  
**CARTÓRIO AZEVEDO BASTOS**  
**FUNDADO EM 1888**  
**PRIMEIRO REGISTRO CIVIL DE NASCIMENTO E ÓBITOS E PRIVATIVO DE CASAMENTOS, INTERDIÇÕES E TUTELAS DA COMARCA DE**  
**JOÃO PESSOA**

Av. Epitácio Pessoa, 1145 Bairro dos Estados 58030-00, João Pessoa PB  
 Tel.: (83) 3244-5404 / Fax: (83) 3244-5484  
<http://www.azevedobastos.not.br>  
 E-mail: cartorio@azevedobastos.not.br



### DECLARAÇÃO DE SERVIÇO DE AUTENTICAÇÃO DIGITAL

O Bel. Válber Azevêdo de Miranda Cavalcanti, Oficial do Primeiro Registro Civil de Nascimentos e Óbitos e Privativo de Casamentos, Interdições e Tutelas com atribuição de autenticar e reconhecer firmas da Comarca de João Pessoa Capital do Estado da Paraíba, em virtude de Lei, etc...

DECLARA para os devidos fins de direito que, o documento em anexo identificado individualmente em cada *Código de Autenticação Digital*<sup>1</sup> ou na referida sequência, foi autenticados de acordo com as Legislações e normas vigentes<sup>2</sup>.

DECLARO ainda que, para garantir transparência e segurança jurídica de todos os atos oriundos dos respectivos serviços de Notas e Registros do Estado da Paraíba, a Corregedoria Geral de Justiça editou o Provimento CGJPB N° 003/2014, determinando a inserção de um código em todos os atos notoriais e registrais, assim, cada Selo Digital de Fiscalização Extrajudicial contém um código único (por exemplo: **Selo Digital: ABC12345-X1X2**) e dessa forma, cada autenticação processada pela nossa Serventia pode ser confirmada e verificada tantas vezes quanto for necessário através do site do Tribunal de Justiça do Estado da Paraíba, endereço <http://corregedoria.tjpb.jus.br/selo-digital/>

A autenticação digital do documento faz prova de que, na data e hora em que ela foi realizada, a empresa **CENTERMEDI COMERCIO DE PRODUTOS HOSPITALARES LTDA** tinha posse de um documento com as mesmas características que foram reproduzidas na cópia autenticada, sendo da empresa **CENTERMEDI COMERCIO DE PRODUTOS HOSPITALARES LTDA** a responsabilidade, única e exclusiva, pela idoneidade do documento apresentado a este Cartório.

Esta DECLARAÇÃO foi emitida em **03/01/2018 10:04:49 (hora local)** através do sistema de autenticação digital do Cartório Azevêdo Bastos, de acordo com o Art. 1º, 10º e seus §§ 1º e 2º da MP 2200/2001, como também, o documento eletrônico autenticado contendo o Certificado Digital do titular do Cartório Azevêdo Bastos, poderá ser solicitado diretamente a empresa **CENTERMEDI COMERCIO DE PRODUTOS HOSPITALARES LTDA** ou ao Cartório pelo endereço de e-mail [autentica@azevedobastos.not.br](mailto:autentica@azevedobastos.not.br)

Para informações mais detalhadas deste ato, acesse o site <https://autdigital.azevedobastos.not.br> e informe o *Código de Consulta desta Declaração*.

**Código de Consulta desta Declaração: 878434**

A consulta desta Declaração estará disponível em nosso site até **03/01/2019 08:48:26 (hora local)**.

<sup>1</sup>**Código de Autenticação Digital:** 25800301180842200298-1

<sup>2</sup>**Legislações Vigentes:** Lei Federal nº 8.935/94, Lei Federal nº 10.406/2002, Medida Provisória nº 2200/2001, Lei Federal nº 13.105/2015, Lei Estadual nº 8.721/2008, Lei Estadual nº 10.132/2013 e Provimento CGJ N° 003/2014.

O referido é verdade, dou fé.

#### CHAVE DIGITAL

00005b1d734fd94f057f2d69fe6bc05ba14a99579fa48ee2deb11a201ebdde05c7f963b6da6f98aaa430eb744e5a597a17b3c7061788dbe82de5abe9f6fe22b3697c2f9bf27621ce0fc8b5a70aa9092f

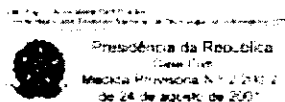



REPÚBLICA FEDERATIVA DO BRASIL

**RIO GRANDE DO SUL**  
SECRETARIA DA SEGURANÇA PÚBLICA  
INSTITUTO GERAL DE PERÍCIAS  
DEPARTAMENTO DE IDENTIFICAÇÃO



Polícia Jleiro

ASSINATURA DO TITULAR

**CARTEIRA DE IDENTIDADE**

VÁLIDA EM TODO O TERRITÓRIO NACIONAL

REGISTRO GERAL 1021870736 DATA DE EXPEDIÇÃO 22/06/2015

NOME **VILSON SZYMANSKI**

FILIAÇÃO STEFANO SZYMANSKI  
AURORA SZYMANSKI

NATURALIDADE BARÃO DE COTEGIPE RS DATA DE NASCIMENTO 18/05/1951

DUAL ORIGEM C CAS-BARÃO DE COTEGIPE RS

MATRÍCULA: 099770 01 55 1974 2 00009 035 0002381 11

CPF 162.522.250-53

PORTO ALEGRE, RS 2 VIA

ASSINATURA DO DIRETOR

151381 / 151381

LEI Nº 7.116 DE 29/08/83

PREVENÇÃO PLASIFICAR

18257369

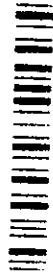

18257369

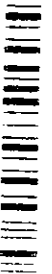

CARTORIO AZEVEDO BASTOS

**Autenticação Digital**

De acordo com os artigos 1º, 3º e 7º inc. V 8º, 41 e 52 da Lei Federal 8.935/94 e Art. 5º Inc. XII da Lei Estadual 8.721/2008 autentico a presente imagem digitalizada, reprodução fiel do documento apresentado e conferido neste ato. O referido é verdade. Dou fé

**Cód. Autenticação: 25802209171411080003-1; Data: 22/09/2017 14:12:37**

Selo Digital de Fiscalização Tipo Normal C: AFT47766-RHV2  
Valor Total do Ato: R\$ 4,12

Confira os dados do ato em: <https://selodigital.tjpb.jus.br>

REPÚBLICA FEDERATIVA DO BRASIL  
ESTADO DA PARAÍBA  
CARTÓRIO AZEVEDO BASTOS  
FUNDADO EM 1888

PRIMEIRO REGISTRO CIVIL DE NASCIMENTO E ÓBITOS E PRIVATIVO DE CASAMENTOS, INTERDIÇÕES E TUTELAS DA COMARCA DE JOÃO PESSOA

Av. Epitácio Pessoa, 1145 Bairro dos Estados 58030-00, João Pessoa PB  
Tel.: (83) 3244-5404 / Fax: (83) 3244-5484  
<http://www.azevedobastos.not.br>  
E-mail: [cartorio@azevedobastos.not.br](mailto:cartorio@azevedobastos.not.br)



**DECLARAÇÃO DE SERVIÇO DE AUTENTICAÇÃO DIGITAL**

O Bel. Válber Azevêdo de Miranda Cavalcanti, Oficial do Primeiro Registro Civil de Nascimentos e Óbitos e Privativo de Casamentos, Interdições e Tutelas com atribuição de autenticar e reconhecer firmas da Comarca de João Pessoa Capital do Estado da Paraíba, em virtude de Lei, etc...

DECLARA para os devidos fins de direito que, o documento em anexo identificado individualmente em cada *Código de Autenticação Digital*<sup>1</sup> ou na referida sequência, foi autenticados de acordo com as Legislações e normas vigentes<sup>2</sup>.

DECLARO ainda que, para garantir transparência e segurança jurídica de todos os atos oriundos dos respectivos serviços de Notas e Registros do Estado da Paraíba, a Corregedoria Geral de Justiça editou o Provimento CGJPB Nº 003/2014, determinando a inserção de um código em todos os atos notoriais e registrais, assim, cada Selo Digital de Fiscalização Extrajudicial contém um código único (por exemplo: **Selo Digital: ABC12345-X1X2**) e dessa forma, cada autenticação processada pela nossa Serventia pode ser confirmada e verificada tantas vezes quanto for necessário através do site do Tribunal de Justiça do Estado da Paraíba, endereço <http://corregedoria.tjpb.jus.br/selo-digital/>

A autenticação digital do documento faz prova de que, na data e hora em que ela foi realizada, a empresa **CENTERMEDI COMERCIO DE PRODUTOS HOSPITALARES LTDA** tinha posse de um documento com as mesmas características que foram reproduzidas na cópia autenticada, sendo da empresa **CENTERMEDI COMERCIO DE PRODUTOS HOSPITALARES LTDA** a responsabilidade, única e exclusiva, pela idoneidade do documento apresentado a este Cartório.

Esta DECLARAÇÃO foi emitida em **22/09/2017 15:14:08 (hora local)** através do sistema de autenticação digital do Cartório Azevêdo Bastos, de acordo com o Art. 1º, 10º e seus §§ 1º e 2º da MP 2200/2001, como também, o documento eletrônico autenticado contendo o Certificado Digital do titular do Cartório Azevêdo Bastos, poderá ser solicitado diretamente a empresa **CENTERMEDI COMERCIO DE PRODUTOS HOSPITALARES LTDA** ou ao Cartório pelo endereço de e-mail [autentica@azevedobastos.not.br](mailto:autentica@azevedobastos.not.br)

Para informações mais detalhadas deste ato, acesse o site <https://autdigital.azevedobastos.not.br> e informe o *Código de Consulta desta Declaração*.

**Código de Consulta desta Declaração:** 822295

A consulta desta Declaração estará disponível em nosso site até **22/09/2018 14:12:37 (hora local)**.

<sup>1</sup>**Código de Autenticação Digital:** 25802209171411080003-1

<sup>2</sup>**Legislações Vigentes:** Lei Federal nº 8.935/94, Lei Federal nº 10.406/2002, Medida Provisória nº 2200/2001, Lei Federal nº 13.105/2015, Lei Estadual nº 8.721/2008, Lei Estadual nº 10.132/2013 e Provimento CGJ Nº 003/2014.

O referido é verdade, dou fé.

**CHAVE DIGITAL**

00005b1d734fd94f057f2d69fe6bc05bf48536c566f63798f76e0ca57f38ddc85bd78d99f7e873c49ef7204a0301504017b3c7061788dbe82de5abe9f6fe22b318fa67227f61c8dd5911a6e3dc555dc9

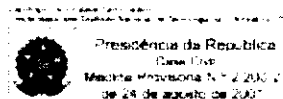

**Comprovante de Inscrição e de Situação Cadastral****Contribuinte,**

Confira os dados de Identificação da Pessoa Jurídica e, se houver qualquer divergência, providencie junto à RFB a sua atualização cadastral.

A informação sobre o porte que consta neste comprovante é a declarada pelo contribuinte.

 <b>REPÚBLICA FEDERATIVA DO BRASIL</b> <b>CADASTRO NACIONAL DA PESSOA JURÍDICA</b>		
NÚMERO DE INSCRIÇÃO <b>03.652.030/0001-70</b> <b>MATRIZ</b>	<b>COMPROVANTE DE INSCRIÇÃO E DE SITUAÇÃO CADASTRAL</b>	DATA DE ABERTURA <b>01/02/2000</b>
NOME EMPRESARIAL <b>CENTERMEDI-COMERCIO DE PRODUTOS HOSPITALARES LTDA</b>		
TÍTULO DO ESTABELECIMENTO (NOME DE FANTASIA) *****		PORTE <b>DEMAIS</b>
CÓDIGO E DESCRIÇÃO DA ATIVIDADE ECONÔMICA PRINCIPAL <b>46.44-3-01 - Comércio atacadista de medicamentos e drogas de uso humano</b>		
CÓDIGO E DESCRIÇÃO DAS ATIVIDADES ECONÔMICAS SECUNDÁRIAS <b>46.45-1-01 - Comércio atacadista de instrumentos e materiais para uso médico, cirúrgico, hospitalar e de laboratórios</b> <b>46.45-1-03 - Comércio atacadista de produtos odontológicos</b> <b>46.64-8-00 - Comércio atacadista de máquinas, aparelhos e equipamentos para uso odonto-médico-hospitalar; partes e peças</b>		
CÓDIGO E DESCRIÇÃO DA NATUREZA JURÍDICA <b>206-2 - Sociedade Empresária Limitada</b>		
LOGRADOURO <b>ROD BR-480</b>	NÚMERO <b>795</b>	COMPLEMENTO
CEP <b>99.740-000</b>	BAIRRO/DISTRITO <b>CENTRO</b>	MUNICÍPIO <b>BARAO DE COTEGIPE</b>
ENDEREÇO ELETRÔNICO <b>IVA.FISCAL@ESCRITORIORIGONI.COM.BR</b>	TELEFONE <b>(54) 3522-3081 / (54) 3523-2700</b>	
ENTE FEDERATIVO RESPONSÁVEL (EFR) *****		
SITUAÇÃO CADASTRAL <b>ATIVA</b>	DATA DA SITUAÇÃO CADASTRAL <b>09/04/2004</b>	
MOTIVO DE SITUAÇÃO CADASTRAL		
SITUAÇÃO ESPECIAL *****	DATA DA SITUAÇÃO ESPECIAL *****	

Aprovado pela Instrução Normativa RFB nº 1.634, de 06 de maio de 2016.

Emitido no dia **23/04/2018** às **08:11:23** (data e hora de Brasília).

Página: 1/1

© Copyright Receita Federal do Brasil - 23/04/2018



## ALVARÁ - 2017

Insc. Municipal --- NOME/RAZÃO SOCIAL.: 3464 - CENTERMEDI-COM.PROD.HOSP LTDA  
511 ENDEREÇO.: BR 480, 795 Barão de Cotegipe - RS 99.740-000  
BAIRRO.: Centro CNPJ.: 03.652.030/0001-70

O(A) Prefeito(a) Municipal de Barão de Cotegipe, no uso de suas atribuições, autoriza, através da Secretaria Municipal da Fazenda, a concessão do presente ALVARÁ DE LOCALIZAÇÃO E FUNCIONAMENTO ao contribuinte acima identificado, nos termos da legislação em vigor.

ATIVIDADE(S) :  
Distribuidora de Medicamentos e correlatos

  
Dinara Giacomet Balchun  
Secretária Municipal  
da Fazenda

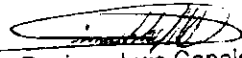
  
Docimar Luis Capeletti  
Fiscal de Obras  
Pasturas e Tributos

NOTAS: -Este ALVARÁ deve ser conservado em lugar visível e de fácil acesso à fiscalização.  
-Alterações de Razão Social, Endereço, Ramo de Atividade e Socios, etc., deverão ser comunicados à Prefeitura Municipal.  
-Após o encerramento das atividades, o contribuinte deverá solicitar a devida baixa na inscrição.

VÁLIDO ATÉ 30/04/2018

Barão de Cotegipe, 6 de Janeiro de 2017.

**CARTORIO AZEVEDO BASTOS** UNIDADE DE REGISTRO DE IMÓVEIS, PESSOAS NATURAIS E ESTABELECIMENTOS DE NÚMEROS  
Autenticação Digital  
De acordo com os artigos 1º, 3º e 7º inc. V 8º, 41 e 52 da Lei Federal 8.935/1994 e Art. 6º inc. XII da Lei Estadual 8.721/2008 Autentico a presente imagem digitalizada, reprodução fiel do documento apresentado e conferido neste ato. O referido é verdade. Dou fé  
Cód. Autenticação: 25800201180933300409-1; Data: 02/01/2018 09:34:17  
Selo Digital de Fiscalização Tipo Normal C: AGF35953-XP3M.  
Valor Total do Ato: R\$ 4,23  
Rel. Valor de Arrecadação: Truex  
Confira os dados do ato em: <https://selodigital.tjpb.jus.br>

REPÚBLICA FEDERATIVA DO BRASIL  
ESTADO DA PARAÍBA  
CARTÓRIO AZEVEDO BASTOS  
FUNDADO EM 1888

PRIMEIRO REGISTRO CIVIL DE NASCIMENTO E ÓBITOS E PRIVATIVO DE CASAMENTOS, INTERDIÇÕES E TUTELAS DA COMARCA DE JOÃO PESSOA

Av. Epitácio Pessoa, 1145 Bairro dos Estados 58030-00, João Pessoa PB  
Tel.: (83) 3244-5404 / Fax: (83) 3244-5484  
http://www.azevedobastos.not.br  
E-mail: cartorio@azevedobastos.not.br



### DECLARAÇÃO DE SERVIÇO DE AUTENTICAÇÃO DIGITAL

O Bel. Válber Azevêdo de Miranda Cavalcanti, Oficial do Primeiro Registro Civil de Nascimentos e Óbitos e Privativo de Casamentos, Interdições e Tutelas com atribuição de autenticar e reconhecer firmas da Comarca de João Pessoa Capital do Estado da Paraíba, em virtude de Lei, etc...

DECLARA para os devidos fins de direito que, o documento em anexo identificado individualmente em cada *Código de Autenticação Digital*<sup>1</sup> ou na referida sequência, foi autenticados de acordo com as Legislações e normas vigentes<sup>2</sup>.

DECLARO ainda que, para garantir transparência e segurança jurídica de todos os atos oriundos dos respectivos serviços de Notas e Registros do Estado da Paraíba, a Corregedoria Geral de Justiça editou o Provimento CGJPB N° 003/2014, determinando a inserção de um código em todos os atos notoriais e registrais, assim, cada Selo Digital de Fiscalização Extrajudicial contém um código único (por exemplo: **Selo Digital: ABC12345-X1X2**) e dessa forma, cada autenticação processada pela nossa Serventia pode ser confirmada e verificada tantas vezes quanto for necessário através do site do Tribunal de Justiça do Estado da Paraíba, endereço <http://corregedoria.tjpb.jus.br/selo-digital/>

A autenticação digital do documento faz prova de que, na data e hora em que ela foi realizada, a empresa **CENTERMEDI COMERCIO DE PRODUTOS HOSPITALARES LTDA** tinha posse de um documento com as mesmas características que foram reproduzidas na cópia autenticada, sendo da empresa **CENTERMEDI COMERCIO DE PRODUTOS HOSPITALARES LTDA** a responsabilidade, única e exclusiva, pela idoneidade do documento apresentado a este Cartório.

Esta DECLARAÇÃO foi emitida em **02/01/2018 13:24:29 (hora local)** através do sistema de autenticação digital do Cartório Azevêdo Bastos, de acordo com o Art. 1º, 10º e seus §§ 1º e 2º da MP 2200/2001, como também, o documento eletrônico autenticado contendo o Certificado Digital do titular do Cartório Azevêdo Bastos, poderá ser solicitado diretamente a empresa **CENTERMEDI COMERCIO DE PRODUTOS HOSPITALARES LTDA** ou ao Cartório pelo endereço de e-mail [autentica@azevedobastos.not.br](mailto:autentica@azevedobastos.not.br)

Para informações mais detalhadas deste ato, acesse o site <https://autdigital.azevedobastos.not.br> e informe o *Código de Consulta desta Declaração*.

**Código de Consulta desta Declaração: 877437**

A consulta desta Declaração estará disponível em nosso site até **02/01/2019 09:34:32 (hora local)**.

<sup>1</sup>**Código de Autenticação Digital:** 25800201180933300409-1

<sup>2</sup>**Legislações Vigentes:** Lei Federal n° 8.935/94, Lei Federal n° 10.406/2002, Medida Provisória n° 2200/2001, Lei Federal n° 13.105/2015, Lei Estadual n° 8.721/2008, Lei Estadual n° 10.132/2013 e Provimento CGJ N° 003/2014.

O referido é verdade, dou fé.

### CHAVE DIGITAL

00005b1d734fd94f057f2d69fe6bc05b238d0275a202e136b8b5ac3f1c9699591c44e412377a0568c925b4f3030e9bb317b3c7061788dbe82de5abe9f6fe22b3b21f6d45a971ca3a9d0ce617558ce2b5

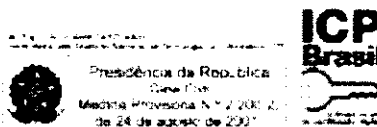

**DOCUMENTO DE IDENTIFICAÇÃO DA RECEITA ESTADUAL (DI/RE)**

**CONTRIBUINTE: CENTERMEDI COM DE PROD HOSPLS LTDA**

**INSCRIÇÃO ESTADUAL: 170/0004449**

**CNPJ: 03.652.030/0001-70**



Mais informações leia o QR-CODE

## **EXIJA DOCUMENTO FISCAL**

**A inclusão do CPF no documento fiscal é obrigação da empresa!**

**Participe do Programa Nota Fiscal Gaúcha**

**Lei 14.020/12 e Decreto 50.199/13**





RECEITA ESTADUAL RS

**IDENTIFICAÇÃO****ENDEREÇO**

CNPJ: 03.652.030/0001-70

**Inscrição Estadual**

170/0004449

**CNPJ**

03.652.030/0001-70

**Nome Fantasia****Razão Social**

Centermedi Comercio De Produtos Hospitalares Ltda

**Enquadramento** Geral**Situação Cadastral Vigente**

Habilitado

Veja mais em [www.nfg.sefaz.rs.gov.br](http://www.nfg.sefaz.rs.gov.br)

Situação na data: 02/01/2017

Cadastro Atualizado até: 02/01/2017 08:35:00

**IDENTIFICAÇÃO**

<b>CAD ICMS</b>	170/0004449	<b>Inscrição Única</b>	
<b>CNPJ</b>	03.652.030/0001-70		
<b>Razão Social</b>	CENTERMEDI COMERCIO DE PRODUTOS HOSPITALARES LTDA		
<b>Nome Fantasia</b>			

**ENDEREÇO**

<b>Logradouro</b>	EST BR 480		
<b>Número</b>	795	<b>Complemento</b>	
<b>Bairro</b>	CENTRO		
<b>Município</b>	Barão de Cotegipe	<b>UF</b>	RS
<b>CEP</b>	99740-000	<b>Telefone</b>	54 3523-2700

**INFORMAÇÕES COMPLEMENTARES**

<b>Enquadramento Empresa</b>	GERAL	<b>Delegacia Fazendária</b>	14 - ERECHIM
<b>Natureza Jurídica</b>	3 - SOC P/COTAS RESP. LTDA.		
<b>CNAE Fiscal Principal</b>	4645-1/01 - COMERCIO ATACADISTA DE INSTRUMENTOS E MATERIAIS PARA USO MEDICO, CIRURGICO, HOSPITALAR E DE LABORATORIOS		
<b>CNAE Fiscal</b>	4644-3/01 - COMERCIO ATACADISTA DE MEDICAMENTOS E DROGAS DE USO HUMANO		
<b>CNAE Fiscal</b>	4645-1/03 - COMERCIO ATACADISTA DE PRODUTOS ODONTOLOGICOS		
<b>Data Abertura</b>	16/05/2000	<b>Motivo Inclusão</b>	INCLUSAO
<b>Data Baixa</b>		<b>Motivo Baixa</b>	
<b>Situação Cadastral Vigente (1)</b>	HABILITADO	<b>Data desta Situação</b>	05/2000
<b>Nota Fiscal Eletrônica</b>	EMPRESA OBRIGADA A EMISSÃO EM 01/12/2008		

**CAE**

730030000 - medicamentos (exceto os produtos das posicoes)
--

OBSERVAÇÃO: Os dados acima estão baseados em informações fornecidas pelos próprios contribuintes cadastrados. Não valem como certidão de sua efetiva existência de fato e de direito, não são oponíveis à Fazenda e nem excluem a responsabilidade tributária derivada de operações com eles ajustadas.

(1) Situação Cadastral Vigente refere-se tão somente ao Cadastro de Contribuintes do Estado do Rio Grande do Sul (Inscrição Estadual).

[Nova Consulta](#)





**MINISTÉRIO DA FAZENDA**  
**Secretaria da Receita Federal do Brasil**  
**Procuradoria-Geral da Fazenda Nacional**

**CERTIDÃO NEGATIVA DE DÉBITOS RELATIVOS AOS TRIBUTOS FEDERAIS E À DÍVIDA ATIVA DA UNIÃO**

**Nome: CENTERMEDI-COMERCIO DE PRODUTOS HOSPITALARES LTDA**  
**CNPJ: 03.652.030/0001-70**

Ressalvado o direito de a Fazenda Nacional cobrar e inscrever quaisquer dívidas de responsabilidade do sujeito passivo acima identificado que vierem a ser apuradas, é certificado que não constam pendências em seu nome, relativas a créditos tributários administrados pela Secretaria da Receita Federal do Brasil (RFB) e a inscrições em Dívida Ativa da União (DAU) junto à Procuradoria-Geral da Fazenda Nacional (PGFN).

Esta certidão é válida para o estabelecimento matriz e suas filiais e, no caso de ente federativo, para todos os órgãos e fundos públicos da administração direta a ele vinculados. Refere-se à situação do sujeito passivo no âmbito da RFB e da PGFN e abrange inclusive as contribuições sociais previstas nas alíneas 'a' a 'd' do parágrafo único do art. 11 da Lei nº 8.212, de 24 de julho de 1991.

A aceitação desta certidão está condicionada à verificação de sua autenticidade na Internet, nos endereços <<http://rfb.gov.br>> ou <<http://www.pgfn.gov.br>>.

Certidão emitida gratuitamente com base na Portaria Conjunta RFB/PGFN nº 1.751, de 2/10/2014.  
Emitida às 08:42:17 do dia 22/01/2018 <hora e data de Brasília>.  
Válida até 21/07/2018.  
Código de controle da certidão: **9444.CB76.AF58.1C92**  
Qualquer rasura ou emenda invalidará este documento.



Certidão de Situação Fiscal nº 0011785031

Identificação do titular da certidão:

Nome: CENTERMEDI COM DE PROD HOSPLS LTDA

Endereço: EST BR 480, 795  
CENTRO, BARAO DE COTEGIPE - RS

CNPJ: 03.652.030/0001-70

Certificamos que, aos 12 dias do mês de MARÇO do ano de 2018, revendo os bancos de dados da Secretaria da Fazenda, o titular acima enquadra-se na seguinte situação:

**CERTIDAO POSITIVA COM EFEITOS DE NEGATIVA, NOS TERMOS DO ARTIGO 206 DO CTN**

Descrição dos Débitos/Pendências:

Possui 3 Debito(s) AUL/DAT:  
3 Adm Parcelado

Esta certidão NÃO É VÁLIDA para comprovar;

a) a quitação de tributos devidos mensalmente e declarados na Declaração Anual de Simples Nacional (DASN) e no Programa Gerador do Documento de Arrecadação do Simples Nacional (PGDAS-D) pelos contribuintes optantes pelo Simples Nacional;

b) em procedimento judicial e extrajudicial de inventário, de arrolamento, de separação, de divórcio e de dissolução de união estável, a quitação de ITCD, Taxa Judiciária e ITBI, nas hipóteses em que este imposto seja de competência estadual (Lei nº 7.608/81).

No caso de doação, a Certidão de Quitação do ITCD deve acompanhar a Certidão de Situação Fiscal.

Esta certidão constitui-se em meio de prova de existência ou não, em nome do interessado, de débitos ou pendências relacionados na Instrução Normativa nº 45/98, Título IV, Capítulo V, 1.1.

A presente certidão não elide o direito de a Fazenda do Estado do Rio Grande do Sul proceder a posteriores verificações e vir a cobrar, a qualquer tempo, crédito que seja assim apurado.

Esta certidão é válida até 10/5/2018.

Certidão expedida gratuitamente e com base na IN/DRP nº 45/98, Título IV, Capítulo V.

Autenticação: 0021265029

A autenticidade deste documento deverá ser confirmada em <https://www.sefaz.rs.gov.br>.



ESTADO DO RIO GRANDE DO SUL  
PREFEITURA MUNICIPAL DE  
**BARÃO DE COTEGIPE**

**CERTIDÃO NEGATIVA DE DÉBITO DE TRIBUTOS MUNICIPAIS**

Contribuinte.....: **CENTERMEDI-COM.PROD.HOSP LTDA**  
CPF/CNPJ.....: **03.652.030/0001-70**  
Insc. Municipal...: **511**  
Endereço.....: **BR 480, 795**  
Bairro.....: **Centro**  
Cidade.....: **Barão de Cotegipe**  
Atividade(s).....:  
Distribuidora de Medicamentos e correlatos

Ressalvado o direito de a Fazenda Pública Municipal cobrar quaisquer créditos tributários que vierem a ser apurados, é certificado que o contribuinte acima especificado, não possui débitos com este município referente a taxas, impostos e contribuições de melhorias.

Esta certidão é válida inclusive para participação em processos licitatórios.

A autenticidade da Certidão pode ser verificada no site [www.baraodecotegipe.rs.gov.br](http://www.baraodecotegipe.rs.gov.br).

Certidão emitida gratuitamente e válida até 30/07/2018

Qualquer rasura ou emenda invalida este documento.

Identificador : 203652030000170  
Emitida às 11:24:11 do dia 31/01/2018.  
Código de Autenticidade 3088.1A9F

IMPRIMIR

VOLTAR

**Certificado de Regularidade do FGTS - CRF**

**Inscrição:** 03652030/0001-70  
**Razão Social:** CENTERMEDI COMERCIO DE PRODUTOS HOSPITALARES LTDA  
**Endereço:** ROD BR 480 795 / CENTRO / BARAO DE COTEGIPE / RS / 99740-000

A Caixa Econômica Federal, no uso da atribuição que lhe confere o Art. 7, da Lei 8.036, de 11 de maio de 1990, certifica que, nesta data, a empresa acima identificada encontra-se em situação regular perante o Fundo de Garantia do Tempo de Serviço - FGTS.

O presente Certificado não servirá de prova contra cobrança de quaisquer débitos referentes a contribuições e/ou encargos devidos, decorrentes das obrigações com o FGTS.

**Validade:** 22/04/2018 a 21/05/2018

**Certificação Número:** 2018042211362547155525

Informação obtida em 23/04/2018, às 08:05:13.

A utilização deste Certificado para os fins previstos em Lei está condicionada à verificação de autenticidade no site da Caixa:  
**[www.caixa.gov.br](http://www.caixa.gov.br)**



PODER JUDICIÁRIO  
JUSTIÇA DO TRABALHO

## CERTIDÃO NEGATIVA DE DÉBITOS TRABALHISTAS

Nome: CENTERMEDI-COMERCIO DE PRODUTOS HOSPITALARES LTDA  
(MATRIZ E FILIAIS) CNPJ: 03.652.030/0001-70

Certidão nº: 146771691/2018

Expedição: 26/03/2018, às 13:55:31

Validade: 21/09/2018 - 180 (cento e oitenta) dias, contados da data de sua expedição.

Certifica-se que **CENTERMEDI-COMERCIO DE PRODUTOS HOSPITALARES LTDA (MATRIZ E FILIAIS)**, inscrito(a) no CNPJ sob o nº **03.652.030/0001-70**, **NÃO CONSTA** do Banco Nacional de Devedores Trabalhistas.

Certidão emitida com base no art. 642-A da Consolidação das Leis do Trabalho, acrescentado pela Lei nº 12.440, de 7 de julho de 2011, e na Resolução Administrativa nº 1470/2011 do Tribunal Superior do Trabalho, de 24 de agosto de 2011.

Os dados constantes desta Certidão são de responsabilidade dos Tribunais do Trabalho e estão atualizados até 2 (dois) dias anteriores à data da sua expedição.

No caso de pessoa jurídica, a Certidão atesta a empresa em relação a todos os seus estabelecimentos, agências ou filiais.

A aceitação desta certidão condiciona-se à verificação de sua autenticidade no portal do Tribunal Superior do Trabalho na Internet (<http://www.tst.jus.br>).

Certidão emitida gratuitamente.

### INFORMAÇÃO IMPORTANTE

Do Banco Nacional de Devedores Trabalhistas constam os dados necessários à identificação das pessoas naturais e jurídicas inadimplentes perante a Justiça do Trabalho quanto às obrigações estabelecidas em sentença condenatória transitada em julgado ou em acordos judiciais trabalhistas, inclusive no concernente aos recolhimentos previdenciários, a honorários, a custas, a emolumentos ou a recolhimentos determinados em lei; ou decorrentes de execução de acordos firmados perante o Ministério Público do Trabalho ou Comissão de Conciliação Prévia.

**SUS RS**GOVERNO DO ESTADO DO RIO GRANDE DO SUL  
SECRETARIA DA SAÚDE E DO MEIO AMBIENTE  
DIVISÃO DE VIGILÂNCIA SANITÁRIA**ALVARÁ DE LICENÇA**

PERÍODO DE VALIDADE

19/09/2017 A 19/09/2018

CÓD. ESTABELECIMENTO

800748/18

RAZÃO SOCIAL

CENTERMEDI COM DE PRODUTOS HOSPITALARES LTDA

ENDEREÇO

ROD BR 480 ,795

99740-000 BARAO DO COTEGIPE RS

RAMOS DE ATIVIDADE

DISTRIBUIDORA DE MEDICAMENTOS  
DISTRIB.MEDICAMENTO C/CONTROLE ESPECIAL

RESPONSÁVEL TÉCNICO

RENATA DASSOLER

CRF

NUMERO DE REGISTRO : 13087

ÓRGÃO EMISSOR (DRS)

DECIMA PRIMEIRA COORDENAD. REGIONAL DE SAUDE  
RUA PASSO FUNDO, 615  
99700-000 ERECHIM RS

OBSERVAÇÕES

PROCERGS-AL102B

CARTORIO AZEVEDO BASTOS

Autenticação Digital

De acordo com os artigos 1º, 3º e 7º inc. V, 8º, 41 e 52 da Lei Federal 8.933/94 e Art. 5º Inc. AB  
da Lei Estadual 8.721/2008 suscitado a presente imagem digitalizada, reprodução fiel  
do documento apresentado e contendo neste ato. O referido é verdade. Dou fé

Cód. Autenticação: 25801110171114100003-1; Data: 11/10/2017 11:24:36

Selo Digital de Fiscalização Tipo Normal C: AFU99341-MB5F

Valor Total do Ato: R\$ 4,12

Bel. Valber de Miranda Cavalcanti  
TribunalConfira os dados do ato em: <https://selodigital.tjpb.jus.br>

REPÚBLICA FEDERATIVA DO BRASIL  
ESTADO DA PARAIBA  
CARTÓRIO AZEVEDO BASTOS  
FUNDADO EM 1888

PRIMEIRO REGISTRO CIVIL DE NASCIMENTO E ÓBITOS E PRIVATIVO DE CASAMENTOS, INTERDIÇÕES E TUTELAS DA COMARCA DE JOÃO PESSOA

Av. Eptácio Pessoa, 1145 Bairro dos Estados 58030-00, João Pessoa PB  
Tel.: (83) 3244-5404 / Fax: (83) 3244-5484  
<http://www.azevedobastos.not.br>  
E-mail: [cartorio@azevedobastos.not.br](mailto:cartorio@azevedobastos.not.br)



### DECLARAÇÃO DE SERVIÇO DE AUTENTICAÇÃO DIGITAL

O Bel. Válber Azevêdo de Miranda Cavalcanti, Oficial do Primeiro Registro Civil de Nascimentos e Óbitos e Privativo de Casamentos, Interdições e Tutelas com atribuição de autenticar e reconhecer firmas da Comarca de João Pessoa Capital do Estado da Paraíba, em virtude de Lei, etc...

DECLARA para os devidos fins de direito que, o documento em anexo identificado individualmente em cada *Código de Autenticação Digital*<sup>1</sup> ou na referida sequência, foi autenticados de acordo com as Legislações e normas vigentes<sup>2</sup>.

DECLARO ainda que, para garantir transparência e segurança jurídica de todos os atos oriundos dos respectivos serviços de Notas e Registros do Estado da Paraíba, a Corregedoria Geral de Justiça editou o Provimento CGJPB Nº 003/2014, determinando a inserção de um código em todos os atos notoriais e registrais, assim, cada Selo Digital de Fiscalização Extrajudicial contém um código único (por exemplo: **Selo Digital: ABC12345-X1X2**) e dessa forma, cada autenticação processada pela nossa Serventia pode ser confirmada e verificada tantas vezes quanto for necessário através do site do Tribunal de Justiça do Estado da Paraíba, endereço <http://corregedoria.tjpb.jus.br/selo-digital/>

A autenticação digital do documento faz prova de que, na data e hora em que ela foi realizada, a empresa **CENTERMEDI COMERCIO DE PRODUTOS HOSPITALARES LTDA** tinha posse de um documento com as mesmas características que foram reproduzidas na cópia autenticada, sendo da empresa **CENTERMEDI COMERCIO DE PRODUTOS HOSPITALARES LTDA** a responsabilidade, única e exclusiva, pela idoneidade do documento apresentado a este Cartório.

Esta DECLARAÇÃO foi emitida em **11/10/2017 11:28:33 (hora local)** através do sistema de autenticação digital do Cartório Azevêdo Bastos, de acordo com o Art. 1º, 10º e seus §§ 1º e 2º da MP 2200/2001, como também, o documento eletrônico autenticado contendo o Certificado Digital do titular do Cartório Azevêdo Bastos, poderá ser solicitado diretamente a empresa **CENTERMEDI COMERCIO DE PRODUTOS HOSPITALARES LTDA** ou ao Cartório pelo endereço de e-mail [autentica@azevedobastos.not.br](mailto:autentica@azevedobastos.not.br)

Para informações mais detalhadas deste ato, acesse o site <https://autdigital.azevedobastos.not.br> e informe o *Código de Consulta desta Declaração*.

**Código de Consulta desta Declaração:** 833420

A consulta desta Declaração estará disponível em nosso site até **11/10/2018 11:24:36 (hora local)**.

<sup>1</sup>**Código de Autenticação Digital:** 25801110171114100003-1

<sup>2</sup>**Legislações Vigentes:** Lei Federal nº 8.935/94, Lei Federal nº 10.406/2002, Medida Provisória nº 2200/2001, Lei Federal nº 13.105/2015, Lei Estadual nº 8.721/2008, Lei Estadual nº 10.132/2013 e Provimento CGJ N° 003/2014.

O referido é verdade, dou fé.

#### CHAVE DIGITAL

00005b1d734fd94f057f2d69fe6bc05bda4179373b7387fa237460a9692f810f0a061475c7ed29d1636b05f5af97b2a617b3c7061788dbe82de5abe9f6fe22b33978ec620ec377f51520b457617ce0f3

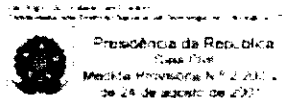

PROCESSO Nº

005/18



ALVARÁ VÁLIDO ATÉ

12/1/2019

**PREFEITURA MUNICIPAL DE BARÃO DE COTEGIPE**

Secretaria Municipal de Saúde e Meio Ambiente

**VIGILÂNCIA SANITÁRIA**

**RAZÃO SOCIAL:** CENTERMEDI COMÉRCIO DE PROD. HOSPITALARES LTDA

**ENDEREÇO:** BR 480 n° 795

**TEM LICENÇA PARA:** DISTRIBUIDORA E IMPORTADORA DE CORRELATOS.

CNPJ- 03.652.030/0001-70

PORTE III

Barão de Cotegipe (RS),

12 de JANEIRO de 2018.

*Carlos Luiz Bieson*  
Secretário Mun. de Saúde  
Secretaria da Saúde

*Silvana Trieverler*  
Médica Veterinária  
CRMV-RS 3899  
Resp. Vigilância Sanitária

Médico Veterinário  
Coordenador Vigilância Sanitária

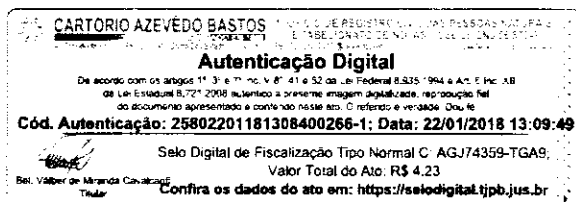



REPÚBLICA FEDERATIVA DO BRASIL  
ESTADO DA PARAÍBA  
CARTÓRIO AZEVEDO BASTOS  
FUNDADO EM 1888

PRIMEIRO REGISTRO CIVIL DE NASCIMENTO E ÓBITOS E PRIVATIVO DE CASAMENTOS, INTERDIÇÕES E TUTELAS DA COMARCA DE JOÃO PESSOA

Av. Eptácio Pessoa, 1145 Bairro dos Estados 58030-00, João Pessoa PB  
Tel.: (83) 3244-5404 / Fax: (83) 3244-5484  
<http://www.azevedobastos.not.br>  
E-mail: [cartorio@azevedobastos.not.br](mailto:cartorio@azevedobastos.not.br)



### DECLARAÇÃO DE SERVIÇO DE AUTENTICAÇÃO DIGITAL

O Bel. Válber Azevêdo de Miranda Cavalcanti, Oficial do Primeiro Registro Civil de Nascimentos e Óbitos e Privativo de Casamentos, Interdições e Tutelas com atribuição de autenticar e reconhecer firmas da Comarca de João Pessoa Capital do Estado da Paraíba, em virtude de Lei, etc...

DECLARA para os devidos fins de direito que, o documento em anexo identificado individualmente em cada *Código de Autenticação Digital*<sup>1</sup> ou na referida sequência, foi autenticados de acordo com as Legislações e normas vigentes<sup>2</sup>.

DECLARO ainda que, para garantir transparência e segurança jurídica de todos os atos oriundos dos respectivos serviços de Notas e Registros do Estado da Paraíba, a Corregedoria Geral de Justiça editou o Provimento CGJPB Nº 003/2014, determinando a inserção de um código em todos os atos notoriais e registrais, assim, cada Selo Digital de Fiscalização Extrajudicial contém um código único (por exemplo: **Selo Digital: ABC12345-X1X2**) e dessa forma, cada autenticação processada pela nossa Serventia pode ser confirmada e verificada tantas vezes quanto for necessário através do site do Tribunal de Justiça do Estado da Paraíba, endereço <http://corregedoria.tjpb.jus.br/selo-digital/>

A autenticação digital do documento faz prova de que, na data e hora em que ela foi realizada, a empresa **CENTERMEDI COMERCIO DE PRODUTOS HOSPITALARES LTDA** tinha posse de um documento com as mesmas características que foram reproduzidas na cópia autenticada, sendo da empresa **CENTERMEDI COMERCIO DE PRODUTOS HOSPITALARES LTDA** a responsabilidade, única e exclusiva, pela idoneidade do documento apresentado a este Cartório.

Esta DECLARAÇÃO foi emitida em **22/01/2018 15:03:43 (hora local)** através do sistema de autenticação digital do Cartório Azevêdo Bastos, de acordo com o Art. 1º, 10º e seus §§ 1º e 2º da MP 2200/2001, como também, o documento eletrônico autenticado contendo o Certificado Digital do titular do Cartório Azevêdo Bastos, poderá ser solicitado diretamente a empresa **CENTERMEDI COMERCIO DE PRODUTOS HOSPITALARES LTDA** ou ao Cartório pelo endereço de e-mail [autentica@azevedobastos.not.br](mailto:autentica@azevedobastos.not.br)

Para informações mais detalhadas deste ato, acesse o site <https://autdigital.azevedobastos.not.br> e informe o *Código de Consulta desta Declaração*.

**Código de Consulta desta Declaração:** 895121

A consulta desta Declaração estará disponível em nosso site até **22/01/2019 13:09:50 (hora local)**.

<sup>1</sup>**Código de Autenticação Digital:** 25802201181308400266-1

<sup>2</sup>**Legislações Vigentes:** Lei Federal nº 8.935/94, Lei Federal nº 10.406/2002, Medida Provisória nº 2200/2001, Lei Federal nº 13.105/2015, Lei Estadual nº 8.721/2008, Lei Estadual nº 10.132/2013 e Provimento CGJ Nº 003/2014.

O referido é verdade, dou fé.

### CHAVE DIGITAL

00005b1d734fd94f057f2d69fe6bc05b0585e44b2f670591b1969c40929462f5b7dd4df0b2d09bc299c8becd167df4cc17b3c7061788dbe82de5abe9f6fe22b38d60614ca54008d26dc8718affc761b1

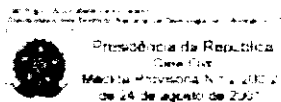



# CERTIDÃO DE REGULARIDADE



## Conselho Regional de Farmácia do Rio Grande do Sul

Porto Alegre, 14 de fevereiro de 2018.  
Validade: 31/03/2019

Verifique utilizando um leitor de QR Code  
<https://farmasis.com.br/cr/rs:2018:14648.pdf>



### Estabelecimento

Insc. CRF-RS Nro: 14648

Razão Social: **Centermedi-Com.prods.hospitalares Ltda**  
CNPJ: **03.652.030/0001-70**  
Endereço: **Rod Br 480, 795 -**  
Bairro: **Centro**  
Cidade-CEP: **Barão de Cotegipe/99740000**

Hor. Func. Semana: Seg: 08:00-12:00;13:00-17:00  
Ter: 08:00-12:00;13:00-17:00  
Qua: 08:00-12:00;13:00-17:00  
Qui: 08:00-12:00;13:00-17:00  
Sex: 08:00-12:00;13:00-17:00  
Hor. Func. Sábado: 00:00-00:00;00:00-00:00  
Hor. Func. Domingo: 00:00-00:00;00:00-00:00  
Tipo Estabelecimento: **Distribuidora de medicamentos**  
Medicamentos

### Diretor(a)/Responsável Técnico(a)

**Renata Dassoler** (Insc: 1 -- 13087) | 514670  
» Seg:13:00-17:00 || Ter:13:00-17:00 || Qua:13:00-17:00 || Qui:13:00-17:00 || Sex:13:00-17:00 || Sab: || Dom:

Maria Letícia Raupp dos Santos  
Diretor(a) do CRF-RS

ESTA CERTIDÃO DEVE SER AFIIXADA EM UM LUGAR BEM VISÍVEL AO PÚBLICO - Certificamos que o estabelecimento a que se refere esta Certidão de Regularidade está inscrito neste Conselho Regional de Farmácia, atendendo o que dispõem os artigos 22, parágrafo único e 24, da Lei nº 3.820/60 e do Título IX da Lei nº 6.360/76. Tratando-se de Farmácia e Drogeria, certificamos que está regularizada em sua atividade durante os horários estabelecidos pelos Farmacêuticos, de acordo com o art. 2º e 23, alínea "c", da Lei nº 5.991/73. (Ac. Rest.)

Rua São Nicolau, 1070 - Santa Maria Goretti - Porto Alegre RS - 91030-230 Tel/Fax (51) 3091-1000

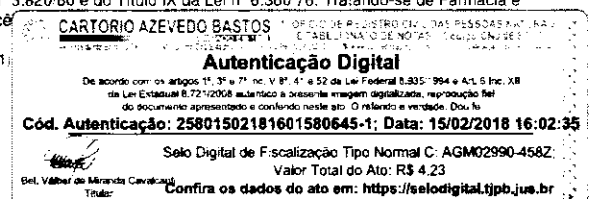

REPÚBLICA FEDERATIVA DO BRASIL  
ESTADO DA PARAÍBA  
CARTÓRIO AZEVEDO BASTOS  
FUNDADO EM 1888

PRIMEIRO REGISTRO CIVIL DE NASCIMENTO E ÓBITOS E PRIVATIVO DE CASAMENTOS, INTERDIÇÕES E TUTELAS DA COMARCA DE JOÃO PESSOA

Av. Epitácio Pessoa, 1145 Bairro dos Estados 58030-00, João Pessoa PB  
Tel.: (83) 3244-5404 / Fax: (83) 3244-5484  
http://www.azevedobastos.not.br  
E-mail: cartorio@azevedobastos.not.br



### DECLARAÇÃO DE SERVIÇO DE AUTENTICAÇÃO DIGITAL

O Bel. Válber Azevêdo de Miranda Cavalcanti, Oficial do Primeiro Registro Civil de Nascimentos e Óbitos e Privativo de Casamentos, Interdições e Tutelas com atribuição de autenticar e reconhecer firmas da Comarca de João Pessoa Capital do Estado da Paraíba, em virtude de Lei, etc...

DECLARA para os devidos fins de direito que, o documento em anexo identificado individualmente em cada *Código de Autenticação Digital*<sup>1</sup> ou na referida sequência, foi autenticados de acordo com as Legislações e normas vigentes<sup>2</sup>.

DECLARO ainda que, para garantir transparência e segurança jurídica de todos os atos oriundos dos respectivos serviços de Notas e Registros do Estado da Paraíba, a Corregedoria Geral de Justiça editou o Provimento CGJPB N° 003/2014, determinando a inserção de um código em todos os atos notoriais e registrais, assim, cada Selo Digital de Fiscalização Extrajudicial contém um código único (por exemplo: **Selo Digital: ABC12345-X1X2**) e dessa forma, cada autenticação processada pela nossa Serventia pode ser confirmada e verificada tantas vezes quanto for necessário através do site do Tribunal de Justiça do Estado da Paraíba, endereço <http://corregedoria.tjpb.jus.br/selo-digital/>

A autenticação digital do documento faz prova de que, na data e hora em que ela foi realizada, a empresa **CENTERMEDI COMERCIO DE PRODUTOS HOSPITALARES LTDA** tinha posse de um documento com as mesmas características que foram reproduzidas na cópia autenticada, sendo da empresa **CENTERMEDI COMERCIO DE PRODUTOS HOSPITALARES LTDA** a responsabilidade, única e exclusiva, pela idoneidade do documento apresentado a este Cartório.

Esta DECLARAÇÃO foi emitida em **15/02/2018 16:04:59 (hora local)** através do sistema de autenticação digital do Cartório Azevêdo Bastos, de acordo com o Art. 1º, 10º e seus §§ 1º e 2º da MP 2200/2001, como também, o documento eletrônico autenticado contendo o Certificado Digital do titular do Cartório Azevêdo Bastos, poderá ser solicitado diretamente a empresa **CENTERMEDI COMERCIO DE PRODUTOS HOSPITALARES LTDA** ou ao Cartório pelo endereço de e-mail [autentica@azevedobastos.not.br](mailto:autentica@azevedobastos.not.br)

Para informações mais detalhadas deste ato, acesse o site <https://autdigital.azevedobastos.not.br> e informe o *Código de Consulta desta Declaração*.

**Código de Consulta desta Declaração:** 913500

A consulta desta Declaração estará disponível em nosso site até **15/02/2019 16:02:35 (hora local)**.

<sup>1</sup>**Código de Autenticação Digital:** 25801502181601580645-1

<sup>2</sup>**Legislações Vigentes:** Lei Federal n° 8.935/94, Lei Federal n° 10.406/2002, Medida Provisória n° 2200/2001, Lei Federal n° 13.105/2015, Lei Estadual n° 8.721/2008, Lei Estadual n° 10.132/2013 e Provimento CGJ N° 003/2014.

O referido é verdade, dou fé.

#### CHAVE DIGITAL

00005b1d734fd94f057f2d69fe6bc05b98edb7f11b401952ef5fb7f986efecb3ddb1c47ef71b1a0737fd15b1cb01895517b3c7061788dbe82de5abe9f6fe22b3444227fc5dfc3732e3bb9c1fa1e67348

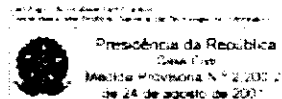



PROCESSO: 25351/463869/2011-71  
**MOTIVO DO INDEFERIMENTO**  
 Solicitação de Renovação peticionada após vencimento da autorização, contrariando a Lei 9.782/99. Deverá ser realizado novo pedido de concessão.  
**EMPRESA: COMERCIO E REPRESENTAÇÕES PRADO LTDA**  
**ENDEREÇO: TRAVESSA CASIPELO BRANCO, Nº 2028**  
**BAIRRO: GUAMA CEP: 60620000 - BELEM/PA**  
**CNPJ: 05.049.132/0001-00**  
 PROCESSO: 25010/122019/97-60  
**MOTIVO DO INDEFERIMENTO**  
 Solicitação de Renovação peticionada após vencimento da autorização, contrariando a Lei 9.782/99. Deverá ser realizado novo pedido de concessão.  
 Total de Empresas: 5

**RESOLUÇÃO - RE Nº 2.310, DE 27 DE JUNHO DE 2014**  
 A Superintendente Substituta de Inspeção Sanitária no uso de suas atribuições legais, conferidas pela Portaria nº 1.021, de 18 de junho de 2014, tendo em vista o disposto no art. 108 e no inciso I § 1º do art. 6º do Regulamento Interno aprovado nos termos do Anexo I da Portaria nº 650 de 29 de maio de 2014, publicada no DOU de 2 de junho de 2014, e considerando o art. 12 e o art. 25 da Lei nº 6.301, de 23 de setembro de 1976, bem como o inciso IX, do art. 7º da Lei nº 9.782, de 26 de janeiro de 1999, resolve:  
 Art. 1º Conceder Autorização de Funcionamento para Empresas de Medicamentos e de Insumos Farmacêuticos, constantes do anexo desta Resolução.  
 Art. 2º Esta Resolução entra em vigor na data de sua publicação.

SINONE DE OLIVEIRA REIS RODRIGUES

ANEXO

**EMPRESA: RODOVARIÁRIO AGUIA DO VALE LTDA - EPP**  
**ENDEREÇO: RUA ADOLPHO GOOL, 301**  
**BAIRRO: JARDIM JULIANA CEP: 12236842 - SÃO JOSÉ DOS CAMPOS/SP**  
**CNPJ: 00.371.048/0001-06**  
 PROCESSO: 25351/334173/2014-18 AUTORIZAÇÃO: 1.104025  
**ATIVIDADE/CLASSE: TRANSPORTAR INSUMOS FARMACÊUTICOS MEDICAMENTO**  
**EMPRESA: ART MED COMERCIAL LTDA**  
**ENDEREÇO: AV. PRESIDENTE JUSCELINO KUBISTECHEFF, 450**  
**BAIRRO: NOVA ERA CEP: 36087000 - JUIZ DE FORA/MG**  
**CNPJ: 13.743.155/0001-78**  
 PROCESSO: 25351/330069/2014-35 AUTORIZAÇÃO: 1.103830  
**ATIVIDADE/CLASSE: ARMAZENAR MEDICAMENTO**  
**DISTRIBUIR MEDICAMENTO**  
**EXPEDIR MEDICAMENTO**  
**EMPRESA: CENTERMEDI COMERCIO DE PRODUTOS HOSPITALARES LTDA**  
**ENDEREÇO: RODOVIA BR 450, Nº 795**  
**BAIRRO: N/A CEP: 99740000 - BARÃO DE COLEGIPE/RS**  
**CNPJ: 03.652.030/0001-70**  
 PROCESSO: 25351/310983/2014-50 AUTORIZAÇÃO: 1.103459  
**ATIVIDADE/CLASSE: ARMAZENAR MEDICAMENTO**  
**DISTRIBUIR MEDICAMENTO**  
**EXPEDIR MEDICAMENTO**  
**EMPRESA: CENTRO DE ATENDIMENTO E DIAGNÓSTICO DE PRODUTOS HOSPITALARES LTDA**  
**ENDEREÇO: AVENIDA CRESCÊNCIA SILVEIRA Nº 5**  
**BAIRRO: CENTRO CEP: 45010000 - VITÓRIA DA CONQUISTA/BA**  
**CNPJ: 04.357.900/0001-41**  
 PROCESSO: 25351/330877/2014-75 AUTORIZAÇÃO: 1.103826  
**ATIVIDADE/CLASSE: ARMAZENAR MEDICAMENTO**  
**DISTRIBUIR MEDICAMENTO**  
**EXPEDIR MEDICAMENTO**  
**EMPRESA: TRUSI EXPRESS RIO PRETO TRANSPORTES LTDA ME**  
**ENDEREÇO: rua expedicionários, 1215**  
**BAIRRO: vila zilda CEP: 15025030 - SÃO JOSÉ DO RIO PRETO/SP**  
**CNPJ: 12.477.913/0001-82**  
 PROCESSO: 25351/326642/2014-79 AUTORIZAÇÃO: 1.103584  
**ATIVIDADE/CLASSE: TRANSPORTAR INSUMOS FARMACÊUTICOS MEDICAMENTO**  
 Total de Empresas: 5

**RESOLUÇÃO - RE Nº 2.311, DE 27 DE JUNHO DE 2014**  
 A Superintendente Substituta de Inspeção Sanitária no uso de

Art. 1º Conceder Renovação de Autorização de Funcionamento para Empresas de Medicamentos, constantes do anexo desta Resolução.  
 Art. 2º Esta Resolução entra em vigor na data de sua publicação.

SINONE DE OLIVEIRA REIS RODRIGUES

ANEXO

**EMPRESA: EXFARMA LTDA EPP**  
**ENDEREÇO: RUA FRANCISCO DE SOUZA DOS SANTOS, Nº 515, CHACARA 376, GALPÃO 01 - A**  
**BAIRRO: JARDIM LIMOEIRO CEP: 29164050 - SERRA ES**  
**CNPJ: 05.618.222/0001-96**  
 PROCESSO: 25002/000605/2003-00 AUTORIZAÇÃO: 1.052723  
**ATIVIDADE/CLASSE: ARMAZENAR MEDICAMENTO**  
**DISTRIBUIR MEDICAMENTO**  
**EXPEDIR MEDICAMENTO**  
**TRANSPORTAR MEDICAMENTO**  
**EMPRESA: BESINS HEALTHCARE BRASIL COMERCIAL E DISTRIBUIDORA DE MEDICAMENTOS LTDA**  
**ENDEREÇO: RUA SÃO SEBASTIÃO Nº 305**  
**BAIRRO: SANTO AMARO CEP: 04080000 - SÃO PAULO/SP**  
**CNPJ: 11.082.598/0001-21**  
 PROCESSO: 25351/125555/2011-12 AUTORIZAÇÃO: 1.087893  
**ATIVIDADE/CLASSE: ARMAZENAR MEDICAMENTO**  
**DISTRIBUIR MEDICAMENTO**  
**EXPEDIR MEDICAMENTO**  
**IMPORTAR MEDICAMENTO**  
**EMPRESA: BASF S/A**  
**ENDEREÇO: Av. das Nações Unidas Nº 14177, Andares 10 ao 12 e 14 ao 17, 1º C Crystal Tower, Cond. Roch C/1**  
**BAIRRO: Vila Gertrudes CEP: 04794000 - SÃO PAULO/SP**  
**CNPJ: 48.539.407/0001-18**  
 PROCESSO: 25351/298737/2005-16 AUTORIZAÇÃO: 1.064395  
**ATIVIDADE/CLASSE: ARMAZENAR INSUMOS FARMACÊUTICOS**  
**DISTRIBUIR INSUMOS FARMACÊUTICOS**  
**EXPEDIR INSUMOS FARMACÊUTICOS**  
**EXPORTAR INSUMOS FARMACÊUTICOS**  
**IMPORTAR INSUMOS FARMACÊUTICOS**  
**EMPRESA: JOMED COMERCIAL HOSPITALAR LTDA**  
**ENDEREÇO: RUA DANIEL SOLERA, Nº 441**  
**BAIRRO: JARDIM INDEPENDÊNCIA CEP: 14076250 - RIBEIRÃO PRETO/SP**  
**CNPJ: 07.982.913/0001-08**  
 PROCESSO: 25351/457272/2006-21 AUTORIZAÇÃO: 1.068565  
**ATIVIDADE/CLASSE: ARMAZENAR MEDICAMENTO**  
**DISTRIBUIR MEDICAMENTO**  
**EXPEDIR MEDICAMENTO**  
**EMPRESA: DIMEVA DISTRIBUIDORA DE MEDICAMENTOS LTDA**  
**ENDEREÇO: RUA ARGENTINA Nº 645**  
**BAIRRO: JARDIM PRIMAVERA CEP: 85302040 - PAIO BRANCO/PR**  
**CNPJ: 76.286.283/0001-13**  
 PROCESSO: 25023/070039/2002-27 AUTORIZAÇÃO: 1.084593  
**ATIVIDADE/CLASSE: ARMAZENAR MEDICAMENTO**  
**DISTRIBUIR MEDICAMENTO**  
**EXPEDIR MEDICAMENTO**  
**EMPRESA: FARMARMARV COMERCIO DE PRODUTOS MEDICINOS LTDA**  
**ENDEREÇO: RUA VEREADOR RAMUNDO DIOGO N. 394**  
**BAIRRO: EUCLIPITAL CEP: 27251070 - VOLTA REDONDA/RJ**  
**CNPJ: 10.446.149/0001-52**  
 PROCESSO: 25351/501846/2009-43 AUTORIZAÇÃO: 1.079809  
**ATIVIDADE/CLASSE: ARMAZENAR INSUMOS FARMACÊUTICOS MEDICAMENTO**  
**DISTRIBUIR INSUMOS FARMACÊUTICOS MEDICAMENTO**  
**EXPEDIR INSUMOS FARMACÊUTICOS MEDICAMENTO**  
**EMPRESA: Veloz Logística Ltda epp**  
**ENDEREÇO: Rua Senhor dos Passos nº 205**  
**BAIRRO: Ponta Nova CEP: 49097010 - ARACAJU/SE**  
**CNPJ: 13.782.902/0001-79**  
 PROCESSO: 25351/684436/2011-43 AUTORIZAÇÃO: 1.090574  
**ATIVIDADE/CLASSE: TRANSPORTAR INSUMOS FARMACÊUTICOS MEDICAMENTO**  
**EMPRESA: TOC TERMINAIS DE OPERAÇÃO DE CARGAS LTDA**  
**ENDEREÇO: AV. NOSSA SENHORA DE FÁTIMA Nº 353, SALA 01**  
**BAIRRO: CHICO DE PAULA CEP: 11085203 - SANTOS/SP**  
**CNPJ: 67.546.671/0001-23**  
 PROCESSO: 25351/796706/2008-50 AUTORIZAÇÃO: 1.076415  
**ATIVIDADE/CLASSE: TRANSPORTAR INSUMOS FARMACÊUTICOS MEDICAMENTO**  
**EMPRESA: RNL COM DE PRODUTOS DE HIGIENE E SERVIÇOS LTDA**  
**ENDEREÇO: Estr. dos Romeiros, Km 38 Galpão G11 e G12 N183, ondomínio Morro Grande CEP: 06210008 - SANTANA/BA**  
**IBA/SP**  
**CNPJ: 12.729.0001-21**

PROCESSO: 25351/559124/2012-51 AUTORIZAÇÃO: 1.094116  
**ATIVIDADE/CLASSE: ARMAZENAR MEDICAMENTO**  
**DISTRIBUIR MEDICAMENTO**  
**EXPEDIR MEDICAMENTO**  
**EMPRESA: CENTRO-GESTE FARMA DISTRIBUIDORA DE MEDICAMENTOS LTDA**  
**ENDEREÇO: STRC TRÊCHO 02 CONJUNTO D LOTE 09 10**  
**BAIRRO: GUARA CEP: 71225524 - BRASILIA/DF**  
**CNPJ: 09.156.879/0001-30**  
 PROCESSO: 25351/056614/2008-52 AUTORIZAÇÃO: 1.073197  
**ATIVIDADE/CLASSE: ARMAZENAR MEDICAMENTO**  
**DISTRIBUIR MEDICAMENTO**  
**EXPEDIR MEDICAMENTO**  
**EMPRESA: D'Todo Comercio de Produtos Hospitalares, Alimentos e Suprimentos LTDA ME**  
**ENDEREÇO: Rua Herminio Pedrosa s/nº Qd.37 - Lt.10**  
**BAIRRO: Parque Trindade CEP: 74921227 - APARECIDA DE GOIANIA/GO**  
**CNPJ: 13.878.171/0001-60**  
 PROCESSO: 25351/438214/2012-59 AUTORIZAÇÃO: 1.093519  
**ATIVIDADE/CLASSE: ARMAZENAR INSUMO/MEDICAMENTO**  
**DISTRIBUIR INSUMO/MEDICAMENTO**  
**EXPEDIR INSUMO/MEDICAMENTO**  
**EMPRESA: LABORATORIOS FERRER DO BRASIL LTDA**  
**ENDEREÇO: RUA DAS CAMELIAS, Nº 226**  
**BAIRRO: MIRANDÓPOLIS CEP: 04048010 - SÃO PAULO/SP**  
**CNPJ: 07.247.260/0001-05**  
 PROCESSO: 25351/008300/2007-62 AUTORIZAÇÃO: 1.073127  
**ATIVIDADE/CLASSE: ARMAZENAR MEDICAMENTO**  
**EXPEDIR MEDICAMENTO**  
**IMPORTAR INSUMOS FARMACÊUTICOS MEDICAMENTO**  
**EMPRESA: NELZA CHAGA LIMA**  
**ENDEREÇO: RUA DR. JOSÉ BURNIEDI, Nº 102**  
**BAIRRO: CENTRO CEP: 65390000 - SANTA LUÍZIA/MA**  
**CNPJ: 23.691.074/0001-17**  
 PROCESSO: 25014/000492/2007-63 AUTORIZAÇÃO: 1.069415  
**ATIVIDADE/CLASSE: ARMAZENAR MEDICAMENTO**  
**DISTRIBUIR MEDICAMENTO**  
**EXPEDIR MEDICAMENTO**  
**EMPRESA: RD & S PRODUTOS PARA SAÚDE LTDA**  
**ENDEREÇO: AV. ENIDA DR. GUILHERME DU MONT VILLARES, 2450, C/ 22**  
**BAIRRO: JARDIM LONDRINA CEP: 05640004 - SÃO PAULO/SP**  
**CNPJ: 08.290.164/0001-02**  
 PROCESSO: 25351/698264/2009-75 AUTORIZAÇÃO: 1.041971  
**ATIVIDADE/CLASSE: ARMAZENAR MEDICAMENTO**  
**DISTRIBUIR MEDICAMENTO**  
**EXPEDIR MEDICAMENTO**  
**IMPORTAR MEDICAMENTO**  
**EMPRESA: JUND LOG TRANSPORTES E LOGÍSTICA LTDA-ME**  
**ENDEREÇO: AV. HUMBERTO CERESER, Nº 2773, SALA N**  
**BAIRRO: CAXAMBU CEP: 13218711 - JUNDIAÍ/SP**  
**CNPJ: 12.007.596/0001-30**  
 PROCESSO: 25351/126674/2012-91 AUTORIZAÇÃO: 1.091748  
**ATIVIDADE/CLASSE: TRANSPORTAR MEDICAMENTO**  
**EMPRESA: AL CASSAB COMÉRCIO E INDÚSTRIA LTDA**  
**ENDEREÇO: AVENIDA DAS NAÇÕES UNIDAS, Nº 20882**  
**BAIRRO: JURUBATUBA CEP: 04795000 - SÃO PAULO/SP**  
**CNPJ: 49.698.723/0004-03**  
 PROCESSO: 25004/004120/93 AUTORIZAÇÃO: 1.025719  
**ATIVIDADE/CLASSE: ARMAZENAR INSUMOS FARMACÊUTICOS**  
**DISTRIBUIR INSUMOS FARMACÊUTICOS**  
**EXPEDIR INSUMOS FARMACÊUTICOS**  
**EXPORTAR INSUMOS FARMACÊUTICOS**  
**IMPORTAR INSUMOS FARMACÊUTICOS**  
**EMPRESA: RODOVARIÁRIO CAMILO DOS SANTOS FILHO LTDA**  
**ENDEREÇO: RODOVIA BR 040, Nº 20, KM 800**  
**BAIRRO: EMPRESARIAL PARK SUL CEP: 36120000 - MATIAS BARBOSA/MG**  
**CNPJ: 19.451.038/0001-09**  
 PROCESSO: 25351/012551/01-23 AUTORIZAÇÃO: 1.051816  
**ATIVIDADE/CLASSE: TRANSPORTAR INSUMO/MEDICAMENTO**  
**EMPRESA: SELECTCHEMIE IMPORTAÇÃO EXPORTAÇÃO E REPRESENTAÇÃO LTDA**  
**ENDEREÇO: RUA PROFESSOR APRIGIO GONZAGA, Nº 675**  
**BAIRRO: VILA SÃO PEDRO CEP: 04303001 - SÃO PAULO/SP**  
**CNPJ: 62.651.955/0001-66**

**CARTORIO AZEVEDO BASTOS**  
 Autenticação Digital  
 De acordo com os artigos 1º, 3º e 7º do Vº Pº 41 e 52 da Lei Federal 8.935/1994 e Art. 6º Inc. XII da Lei Estadual 8.721/2008 autentico a presente em papel digitalizada, reprodução fiel do documento apresentado e conferido neste ato. O referido é verdade. Dou fé.  
**Cód. Autenticação: 25802407170935120298-1; Data: 24/07/2017 09:36:40**  
 Selo Digital de Fiscalização Tipo Normal C: AFM37698-PB2Y;  
 Valor Total do Ato: R\$ 4,12  
 Confira os dados do ato em: <https://selodigital.tjpb.jus.br>

Documento assinado digitalmente conforme MP nº 2.200-2 de 24.08.2001, que institui a Infraestrutura de Chaves Públicas Brasileira - ICP-Brasil

**REPÚBLICA FEDERATIVA DO BRASIL**  
**ESTADO DA PARAIBA**  
**CARTÓRIO AZEVEDO BASTOS**  
**FUNDADO EM 1888**  
**PRIMEIRO REGISTRO CIVIL DE NASCIMENTO E ÓBITOS E PRIVATIVO DE CASAMENTOS, INTERDIÇÕES E TUTELAS DA COMARCA DE**  
**JOÃO PESSOA**

Av. Eptácio Pessoa, 1145 Bairro dos Estados 58030-00, João Pessoa PB  
 Tel.: (83) 3244-5404 / Fax: (83) 3244-5484  
<http://www.azevedobastos.not.br>  
 E-mail: [cartorio@azevedobastos.not.br](mailto:cartorio@azevedobastos.not.br)



### DECLARAÇÃO DE SERVIÇO DE AUTENTICAÇÃO DIGITAL

O Bel. Válber Azevêdo de Miranda Cavalcanti, Oficial do Primeiro Registro Civil de Nascimentos e Óbitos e Privativo de Casamentos, Interdições e Tutelas com atribuição de autenticar e reconhecer firmas da Comarca de João Pessoa Capital do Estado da Paraíba, em virtude de Lei, etc...

DECLARA para os devidos fins de direito que, o documento em anexo identificado individualmente em cada *Código de Autenticação Digital*<sup>1</sup> ou na referida sequência, foi autenticados de acordo com as Legislações e normas vigentes<sup>2</sup>.

DECLARO ainda que, para garantir transparência e segurança jurídica de todos os atos oriundos dos respectivos serviços de Notas e Registros do Estado da Paraíba, a Corregedoria Geral de Justiça editou o Provimento CGJPB N° 003/2014, determinando a inserção de um código em todos os atos notoriais e registrais, assim, cada Selo Digital de Fiscalização Extrajudicial contém um código único (por exemplo: **Selo Digital: ABC12345-X1X2**) e dessa forma, cada autenticação processada pela nossa Serventia pode ser confirmada e verificada tantas vezes quanto for necessário através do site do Tribunal de Justiça do Estado da Paraíba, endereço <http://corregedoria.tjpb.jus.br/selo-digital/>

A autenticação digital do documento faz prova de que, na data e hora em que ela foi realizada, a empresa **CENTERMEDI COMERCIO DE PRODUTOS HOSPITALARES LTDA** tinha posse de um documento com as mesmas características que foram reproduzidas na cópia autenticada, sendo da empresa **CENTERMEDI COMERCIO DE PRODUTOS HOSPITALARES LTDA** a responsabilidade, única e exclusiva, pela idoneidade do documento apresentado a este Cartório.

Esta DECLARAÇÃO foi emitida em **24/07/2017 10:34:51 (hora local)** através do sistema de autenticação digital do Cartório Azevêdo Bastos, de acordo com o Art. 1º, 10º e seus §§ 1º e 2º da MP 2200/2001, como também, o documento eletrônico autenticado contendo o Certificado Digital do titular do Cartório Azevêdo Bastos, poderá ser solicitado diretamente a empresa **CENTERMEDI COMERCIO DE PRODUTOS HOSPITALARES LTDA** ou ao Cartório pelo endereço de e-mail [autentica@azevedobastos.not.br](mailto:autentica@azevedobastos.not.br)

Para informações mais detalhadas deste ato, acesse o site <https://autdigital.azevedobastos.not.br> e informe o *Código de Consulta desta Declaração*.

**Código de Consulta desta Declaração: 782488**

A consulta desta Declaração estará disponível em nosso site até **24/07/2018 09:36:43 (hora local)**.

<sup>1</sup>**Código de Autenticação Digital:** 25802407170935120298-1

<sup>2</sup>**Legislações Vigentes:** Lei Federal nº 8.935/94, Lei Federal nº 10.406/2002, Medida Provisória nº 2200/2001, Lei Federal nº 13.105/2015, Lei Estadual nº 8.721/2008, Lei Estadual nº 10.132/2013 e Provimento CGJ N° 003/2014.

O referido é verdade, dou fé.

#### CHAVE DIGITAL

00005b1d734fd94f057f2d69fe6bc05bc4d6a0dbc6bc9ecb1e35fc35628bfed349ea697a2ff20476a62fe158379e12bc17b3c7061788dbe82de5abe9f6fe22b3d62ce539fd3f0ffa0b45821ab3febfe2

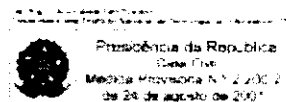

Consultas / Funcionamento de Empresa / Funcionamento de Empresa

#### Dados da Empresa

**Razão Social**

CENTERMEDI COMÉRCIO DE PRODUTOS HOSPITALARES LTDA.

**CNPJ**

03.652.030/0001-70

**Endereço Completo**

RODOVIA BR 480, Nº 795 - N/A CEP: 99.740-000 - BARÃO DE COTEGIPE/RS

**Telefone**

(54) 3523-1168

**Responsável Técnico**

RENATA DASSOLER

**Responsável Legal**

EDIVAR SZYMANSKI

#### Dados do Cadastro

**Cadastro Nº**

1.10.345-9

**Data do Cadastro**

30/06/2014

**Situação**

Ativa

**Nº do Processo**

25351.310953/2014-50

**Cadastro**

1 - Medicamento

**Atividades / Classes****Armazenar**

- Medicamento

**Distribuir**

- Medicamento

**Expedir**

- Medicamento

[Voltar](#)

**GARTORIO AZEVEDO BASTOS** - C. O. C. DE REGISTRO CIVIL DAS EMPRESAS NATURAIS  
 Autenticação Digital  
 De acordo com os artigos 1º e 7º inc. V 8º inc. V 8º inc. V 9º inc. V 35º 39º 40º e 42 da Lei Federal 8.933/1994 e Art. 6º Inc. XI  
 da Lei Estadual 8.724/2008 e Art. 6º Inc. VII da Lei Estadual 24.029/2011, a assinatura digitalizada, reproduzida fiel  
 ao documento autenticado e controlada neste ato, refere-se à veracidade do ato.  
**Cód. Autenticação: 25800510171103520856-1; Data: 05/10/2017 11:06:53**  
 Selo Digital de Fiscalização Tipo Normal C: AFU73614-M9HE.  
 Valor Total do Ato: R\$ 4,12  
 Confira os dados do ato em: <https://selodigital.tjpb.jus.br>

EMPRESA DROGARIA SAO PAULO S.A  
 ENDEREÇO: Rua Coronel Alberto Lundgren, 140  
 BAIRRO: Bairro Novo CEP: 53030200 - OLINDA PE  
 CNPJ nº: 412.110.0850-45  
 PROCESSO: 25351489459 2017-48 AUTORIZ.MS 1169415  
 ATIVIDADE CLASSE  
 ARMAZENAR MEDICAMENTO  
 DISTRIBUIR MEDICAMENTO  
 EXPEDIR MEDICAMENTO

EMPRESA PORTAL DA AMAZONIA MEDICAMENTOS LTDA  
 ENDEREÇO: R. TREZE DE MAIO 1348  
 BAIRRO: CENTRO CEP: 65900550 - IMPERATRIZ/MA  
 CNPJ nº: 09.591.434/0001-10  
 PROCESSO: 25351507322 2017-52 AUTORIZ.MS 1169463  
 ATIVIDADE CLASSE  
 ARMAZENAR MEDICAMENTO  
 DISTRIBUIR MEDICAMENTO  
 EXPEDIR MEDICAMENTO

EMPRESA LUCIANA KLOSS-ME  
 ENDEREÇO: RUA JARI, Nº 89 - SALA 505  
 BAIRRO: PASSO DAREIA CEP: 61350170 - PORTO ALEGRE RS  
 CNPJ nº: 20.208.926/0001-20  
 PROCESSO: 25351496325 2017-83 AUTORIZ.MS 1169432  
 ATIVIDADE CLASSE  
 ARMAZENAR MEDICAMENTO  
 DISTRIBUIR MEDICAMENTO  
 EXPEDIR MEDICAMENTO

EMPRESA JLM DISTRIBUIDORA EIRELI - ME  
 ENDEREÇO: RUA MARIA CONCEIÇÃO CAMPOS MENEZES  
 313  
 BAIRRO: CENTRO CEP: 38779000 - BRASÍLIA/DF  
 CNPJ nº: 27.343.602/0001-06  
 PROCESSO: 25351477332 2017-86 AUTORIZ.MS 1169295  
 ATIVIDADE CLASSE  
 ARMAZENAR MEDICAMENTO  
 DISTRIBUIR MEDICAMENTO  
 EXPEDIR MEDICAMENTO

EMPRESA CONEXAO MEDICA COMERCIAL EIRELI - EPP  
 ENDEREÇO: AV VEREADOR RAYMUNDO HARGREAVES,  
 Nº 05 GALPAO 104  
 BAIRRO: MILHO BRANCO CEP: 36083770 - JUIZ DE FO-  
 RA, MG  
 CNPJ nº: 05.459.481/0001-10  
 PROCESSO: 25351491004 2017-92 AUTORIZ.MS: 1169446  
 ATIVIDADE CLASSE  
 ARMAZENAR MEDICAMENTO  
 DISTRIBUIR MEDICAMENTO  
 EXPEDIR MEDICAMENTO

EMPRESA NAZARIA DISTRIBUIDORA DE PRODUTOS FAR-  
 MACÊUTICOS LTDA  
 ENDEREÇO: RUA DOIS (C) JK, Nº 3143 B GALPÃO 03  
 BAIRRO: JABOATINA CEP: 49095683 - ARACAJU SE  
 CNPJ nº: 07.224.991/0014-50  
 PROCESSO: 25351500935 2017-99 AUTORIZ.MS: 1169429  
 ATIVIDADE CLASSE  
 ARMAZENAR MEDICAMENTO  
 DISTRIBUIR MEDICAMENTO  
 EXPEDIR MEDICAMENTO

RESOLUÇÃO - RE Nº 2.601, DE 29 DE SETEMBRO DE 2017

A Gerente-Geral de Inspeção e Fiscalização Sanitária, Substituta, no uso das atribuições que lhe foram conferidas pela Portaria nº 973, de 14 de junho de 2017, aludido ao disposto no art. 54, I, § 1º da Resolução da Diretoria Colegiada - RDC nº 61 de 3 de fevereiro de 2016, resolve:

Art. 1º - Cancelar a pedido a Autorização Especial das Empresas de Medicamentos e Insumos Farmacêuticos constantes no anexo desta Resolução de acordo com a Portaria nº 344 de 12 de maio de 1998 e suas atualizações, observando-se as proibições e restrições estabelecidas.

Art. 2º Esta Resolução entra em vigor na data de sua publicação.

MARILENELA TORRES DE NASCIMENTO

ANEXO

EMPRESA MEGA DISTRIBUIDORA HOSPITALAR LTDA  
 ENDEREÇO: AVENIDA BARÃO DE BONTITO, Nº 224  
 BAIRRO: VARZEA CEP: 50740050 - RECIFE PE  
 CNPJ nº: 04.348.650/0001-34  
 PROCESSO: 25019006755 2007-24 AUTORIZ.MS 1218935  
 ATIVIDADE CLASSE  
 ARMAZENAR MEDICAMENTO  
 DISTRIBUIR MEDICAMENTO  
 EXPEDIR MEDICAMENTO  
 TRANSPORTAR MEDICAMENTO

RESOLUÇÃO - RE Nº 2.601, DE 29 DE SETEMBRO DE 2017

A Gerente-Geral de Inspeção e Fiscalização Sanitária, titular, no uso das atribuições que lhe foram conferidas pela Portaria nº 973, de 14 de junho de 2017, aludido ao disposto no art. 54, I, Resolução da Diretoria Colegiada - RDC nº 61 de 3 de fevereiro de 2016, resolve:

Art. 1º - Indetern o Pedido de Autorização Especial para Empresas de Medicamentos e Insumos Farmacêuticos, constantes no anexo desta Resolução, de acordo com a Portaria nº 344 de 12 de maio de 1998 e suas atualizações, observando-se as proibições e restrições estabelecidas.

Art. 2º Esta Resolução entra em vigor na data de sua publicação.

MARILENELA TORRES DE NASCIMENTO

ANEXO

EMPRESA FAEX SOLUÇÕES EM LOGÍSTICA LTDA - EPP  
 ENDEREÇO: RUA TERCEIRO SARGENTO JOÃO SOARES DE FARIA, Nº 69, 95 e 97  
 BAIRRO: PARQUE NOVO MUNDO CEP: 02179020 - SÃO PAULO SP  
 CNPJ nº: 10.719.208/0001-19  
 PROCESSO: 25351503420 2017-21  
 MOTIVO DO INDEFERIMENTO  
 A empresa já possui AE vigente para a classe de produtos solicitada, nº 112257-8, contrariando o disposto na RDC nº 222/2006, RDC nº 76/2008 e Lei 9782/99.

RESOLUÇÃO - RE Nº 2.602, DE 29 DE SETEMBRO DE 2017

A Gerente-Geral de Inspeção e Fiscalização Sanitária, Substituta, no uso das atribuições que lhe foram conferidas pela Portaria nº 973, de 14 de junho de 2017, aludido ao disposto no art. 54, I, § 1º da Resolução da Diretoria Colegiada - RDC nº 61 de 3 de fevereiro de 2016, resolve:

Art. 1º - Conceder Autorização de Funcionamento para Empresas constantes no anexo desta Resolução.

Art. 2º Esta Resolução entra em vigor na data de sua publicação.

MARILENELA TORRES DE NASCIMENTO

ANEXO

EMPRESA GIORGI PEREIRA DA COSTA-ME  
 ENDEREÇO: RUA OTACILIO NEPOMUCENO, Nº 1251 - GAL-  
 PAO 04  
 BAIRRO: CAIOLE CEP: 58410160 - CAMPINA GRANDE PB  
 CNPJ nº: 17.334.801/0001-96  
 PROCESSO: 25351481709 2017-00 AUTORIZ.MS 2095920  
 ATIVIDADE CLASSE  
 TRANSPORTAR COSMÉTICOS PERFUMES PRODUTOS DE HIGIENE

EMPRESA Inovar logística integrada ltda  
 ENDEREÇO: Avenida José andrass gassani, 6000 - anexo b  
 BAIRRO: distrito industrial CEP: 38402324 - UBERLÂNDIA/MG  
 CNPJ nº: 19.275.618/0001-92  
 PROCESSO: 25351500718 2017-07 AUTORIZ.MS 2095933  
 ATIVIDADE CLASSE  
 TRANSPORTAR COSMÉTICOS PERFUMES PRODUTOS DE HIGIENE

EMPRESA MC MEDICALL PRODUTOS MEDICO HOSPITALA-  
 RES EIRELI ME  
 ENDEREÇO: AVENIDA PARANA Nº53  
 BAIRRO: ZONA III CEP: 87502000 - UMUARAMA PR  
 CNPJ nº: 27.330.244/0001-99  
 PROCESSO: 25351491263 2017-13 AUTORIZ.MS 2095974  
 ATIVIDADE CLASSE  
 ARMAZENAR COSMÉTICOS PERFUMES PRODUTOS DE HIGIENE  
 DISTRIBUIR COSMÉTICOS PERFUMES PRODUTOS DE HIGIENE  
 EXPEDIR COSMÉTICOS PERFUMES PRODUTOS DE HIGIENE

EMPRESA FRATTINA INDUSTRIA IMPORTACAO E EXPOR-  
 TACAO DE COSMÉTICOS LTDA - ME  
 ENDEREÇO: estrada rural 165  
 BAIRRO: zona rural CEP: 14990000 - IRAPUÁ/SP  
 CNPJ nº: 21.579.820/0001-50  
 PROCESSO: 25351500459 2017-14 AUTORIZ.MS 2095951  
 ATIVIDADE CLASSE

ARMAZENAR COSMÉTICOS PERFUMES PRODUTOS DE HIGIENE  
 DISTRIBUIR COSMÉTICOS PERFUMES PRODUTOS DE HIGIENE  
 EMBALAR COSMÉTICOS PERFUMES PRODUTOS DE HIGIENE  
 EXPEDIR COSMÉTICOS PERFUMES PRODUTOS DE HIGIENE  
 FABRICAR COSMÉTICOS PERFUMES PRODUTOS DE HIGIENE  
 REEMBALAR COSMÉTICOS PERFUMES PRODUTOS DE HIGIENE

ARMAZENAR COSMÉTICOS PERFUMES PRODUTOS DE HIGIENE  
 DISTRIBUIR COSMÉTICOS PERFUMES PRODUTOS DE HIGIENE  
 EXPEDIR COSMÉTICOS PERFUMES PRODUTOS DE HIGIENE

EMPRESA DERCEDES DAMIN CURY - ME  
 ENDEREÇO: RUA P-17 N119 QD P-12 LOTE 03  
 BAIRRO: SITIO DOS FUNCIONARIOS CEP: 4543310 - GOIÂNIA GO  
 CNPJ nº: 12.387.086/0001-36  
 PROCESSO: 25351488674 2017-21 AUTORIZ.MS 2095916  
 ATIVIDADE CLASSE  
 ARMAZENAR COSMÉTICOS  
 DISTRIBUIR COSMÉTICOS  
 EXPEDIR COSMÉTICOS

EMPRESA Comercial esmeralda ltda  
 ENDEREÇO: R GROTA FUNDA, 372  
 BAIRRO: CAIARATAS CEP: 55818739 - CASCAVEL PR  
 CNPJ nº: 36.059.549/0001-66  
 PROCESSO: 25351500455 2017-25 AUTORIZ.MS 2095964  
 ATIVIDADE CLASSE  
 ARMAZENAR COSMÉTICOS PERFUMES PRODUTOS DE HIGIENE  
 DISTRIBUIR COSMÉTICOS PERFUMES PRODUTOS DE HIGIENE  
 EXPEDIR COSMÉTICOS PERFUMES PRODUTOS DE HIGIENE

EMPRESA W COSMÉTICOS PROFISSIONAIS LTDA - ME  
 ENDEREÇO: RUA DOS BERLUS, 85  
 BAIRRO: PROSPERIDADE CEP: 09550600 - SÃO CAETANO DO SUL SP  
 CNPJ nº: 28.029.473/0001-30  
 PROCESSO: 25351489429 2017-31 AUTORIZ.MS: 2095891  
 ATIVIDADE CLASSE

ARMAZENAR COSMÉTICOS PERFUMES PRODUTOS DE HIGIENE  
 DISTRIBUIR COSMÉTICOS PERFUMES PRODUTOS DE HIGIENE  
 EMBALAR COSMÉTICOS PERFUMES PRODUTOS DE HIGIENE  
 EXPEDIR COSMÉTICOS PERFUMES PRODUTOS DE HIGIENE  
 FABRICAR COSMÉTICOS PERFUMES PRODUTOS DE HIGIENE  
 FRACIONAR COSMÉTICOS PERFUMES PRODUTOS DE HIGIENE  
 REEMBALAR COSMÉTICOS PERFUMES PRODUTOS DE HIGIENE

EMPRESA naturopat distribuidora de produtos naturais do paraná ltda  
 ENDEREÇO: rua antonio barausse, 375, esq. com BR 211  
 BAIRRO: vila elizabeth CEP: 83607260 - CAMPO LARGO PR  
 CNPJ nº: 05.460.740/0001-24  
 PROCESSO: 25351493387 2017-33 AUTORIZ.MS 2095887  
 ATIVIDADE CLASSE  
 ARMAZENAR COSMÉTICOS PRODUTOS DE HIGIENE  
 DISTRIBUIR COSMÉTICOS PRODUTOS DE HIGIENE  
 EXPEDIR COSMÉTICOS PRODUTOS DE HIGIENE

EMPRESA MANAOS TRANSPORTES LTDA  
 ENDEREÇO: TV PROFESSORA AGRIPINA DE MATOS, 800 SA-  
 LA A  
 BAIRRO: LIBERDADE CEP: 68040410 - SANTARÉM PA  
 CNPJ nº: 01.990.648/0001-15  
 PROCESSO: 25351502947 2017-58 AUTORIZ.MS 2096011  
 ATIVIDADE CLASSE  
 TRANSPORTAR COSMÉTICOS PERFUMES PRODUTOS DE HIGIENE

EMPRESA KILI DISTRIBUIDORA DE COSMÉTICOS LTDA  
 ENDEREÇO: RUA SERGIO RINGBLUT DIETERICH 910  
 BAIRRO: SARANDI CEP: 91960410 - PORTO ALEGRE RS  
 CNPJ nº: 27.407.811/0001-55  
 PROCESSO: 25351495588 2017-67 AUTORIZ.MS 2095973  
 ATIVIDADE CLASSE  
 ARMAZENAR COSMÉTICOS PERFUMES PRODUTOS DE HIGIENE  
 DISTRIBUIR COSMÉTICOS PERFUMES PRODUTOS DE HIGIENE  
 EXPEDIR COSMÉTICOS PERFUMES PRODUTOS DE HIGIENE

EMPRESA HIGIDET PRODUTOS DE HIGIENE E LIMPEZA LI-  
 DA  
 ENDEREÇO: RUA LUIZ ZOLARI LLI NR 11  
 BAIRRO: JARDIM GALANTE CEP: 15895000 - CEDRAL SP  
 CNPJ nº: 26.593.523/0001-52  
 PROCESSO: 25351498459 2017-68 AUTORIZ.MS 2095978  
 ATIVIDADE CLASSE  
 ARMAZENAR COSMÉTICOS PERFUMES PRODUTOS DE HIGIENE  
 DISTRIBUIR COSMÉTICOS PERFUMES PRODUTOS DE HIGIENE



EMBALAR COSMÉTICOS PERFUMES PRODUTOS DE HIGIENE EXPEDIR COSMÉTICOS PERFUMES PRODUTOS DE HIGIENE FABRICAR COSMÉTICOS PERFUMES PRODUTOS DE HIGIENE FRACIONAR COSMÉTICOS PERFUMES PRODUTOS DE HIGIENE REEMBALAR COSMÉTICOS PERFUMES PRODUTOS DE HIGIENE

EMPRESA IRES PILARMA DISTRIBUIDORA E SERVIÇOS LTDA ME ENDEREÇO RAMOS DE AZEVEDO 405 BAIRRO MONSENHOR MESSIAS CEP 30720470 - BELO HORIZONTE MG CNPJ 26401871000121 PROCESSO 25351483669 2017-73 AUTORIZ.MS 20986007 ATIVIDADE CLASSE ARMAZENAR COSMÉTICOS PERFUMES PRODUTOS DE HIGIENE DISTRIBUIR COSMÉTICOS PERFUMES PRODUTOS DE HIGIENE EXPEDIR COSMÉTICOS PERFUMES PRODUTOS DE HIGIENE

EMPRESA J LUIZ ALVES & CIA LTDA ME ENDEREÇO ROD COMANDANTE JOAO RIBEIRO DE BARROS, KM 402 BAIRRO SAO JOSE DAS ANIAS CEP 17450000 - GALIA SP CNPJ 04484235000157 PROCESSO 25351454157 2017-83 AUTORIZ.MS 2095995 ATIVIDADE CLASSE ARMAZENAR COSMÉTICOS PERFUMES PRODUTOS DE HIGIENE DISTRIBUIR COSMÉTICOS PERFUMES PRODUTOS DE HIGIENE EMBALAR COSMÉTICOS PERFUMES PRODUTOS DE HIGIENE EXPEDIR COSMÉTICOS PERFUMES PRODUTOS DE HIGIENE FABRICAR COSMÉTICOS PERFUMES PRODUTOS DE HIGIENE FRACIONAR COSMÉTICOS PERFUMES PRODUTOS DE HIGIENE REEMBALAR COSMÉTICOS PERFUMES PRODUTOS DE HIGIENE

EMPRESA L S DOS SANTOS TRANSPORTES - ME ENDEREÇO AV Raimundo Pereira de Magalhães 8238 BAIRRO Vila Mirante - Pirituba-SP CEP 02957030 - SÃO PAULO SP CNPJ 12586760000101 PROCESSO 25351489308 2017-90 AUTORIZ.MS 2095902 ATIVIDADE CLASSE TRANSPORTAR COSMÉTICOS PERFUMES PRODUTOS DE HIGIENE

EMPRESA PROSCIENCE BEAUTY LTDA - EPP ENDEREÇO ROD WASHINGTON LUIZ 15718 BAIRRO PILAR CEP 25213005 - DUQUE DE CAXIAS RJ CNPJ 24176014000129 PROCESSO 25351505489 2017-97 AUTORIZ.MS 2096024 ATIVIDADE CLASSE ARMAZENAR COSMÉTICOS PRODUTOS DE HIGIENE DISTRIBUIR COSMÉTICOS PRODUTOS DE HIGIENE EMBALAR COSMÉTICOS PRODUTOS DE HIGIENE EXPEDIR COSMÉTICOS PRODUTOS DE HIGIENE FABRICAR COSMÉTICOS PRODUTOS DE HIGIENE FRACIONAR COSMÉTICOS PRODUTOS DE HIGIENE REEMBALAR COSMÉTICOS PRODUTOS DE HIGIENE

EMPRESA FG BRASIL LTDA ME ENDEREÇO RUA EMILIANO PERNETA, 680 - CJ - 504 BAIRRO CENTRO CEP: 80420040 - CURITIBA PR CNPJ 22564552000155 PROCESSO 25351502828 2017-03 AUTORIZ.MS 1169494 ATIVIDADE CLASSE ARMAZENAR MEDICAMENTO DISTRIBUIR MEDICAMENTO EXPEDIR MEDICAMENTO

EMPRESA MEDVASF DISTRIBUIDORA DE PRODUTOS HOSPITALARES LTDA - ME ENDEREÇO RUA DOCTOR JULIO DE MELO Nº 61 BAIRRO CENTRO CEP: 56302150 - PETROLINA PE CNPJ 26326200000122 PROCESSO 25351478934 2017-11 AUTORIZ.MS 1169311 ATIVIDADE CLASSE ARMAZENAR MEDICAMENTO DISTRIBUIR MEDICAMENTO EXPEDIR MEDICAMENTO

EMPRESA MC MEDICALL PRODUTOS MEDICO HOSPITALARES EIRELI ME ENDEREÇO AVENIDA PARANA 5053 BAIRRO ZONA III CEP: 87502000 - UMUARAMA PR CNPJ 27330244000199 PROCESSO 25351491307 2017-13 AUTORIZ.MS 1169401 ATIVIDADE CLASSE ARMAZENAR MEDICAMENTO DISTRIBUIR MEDICAMENTO EXPEDIR MEDICAMENTO

EMPRESA DERCEDES DAMIN CURY - ME ENDEREÇO RUA P-17 N.119 QD P-72 LOTE 03 BAIRRO SETOR DOS FUNCIONARIOS CEP 74543310 - GOMIA GO CNPJ 12387086000136 PROCESSO 25351488669 2017-19 AUTORIZ.MS 1169351 ATIVIDADE CLASSE ARMAZENAR MEDICAMENTO DISTRIBUIR MEDICAMENTO EXPEDIR MEDICAMENTO

EMPRESA KAIROS FARMACEUTICA EIRELI EPP ENDEREÇO: ESTRADA RIO DOURO, 26 SUBSOLO BAIRRO: XEREM CEP 25248100 - DUQUE DE CAXIAS RJ CNPJ: 24333120000179 PROCESSO 25351505869 2017-43 AUTORIZ.MS 1169510 ATIVIDADE CLASSE ARMAZENAR MEDICAMENTO DISTRIBUIR MEDICAMENTO EXPEDIR MEDICAMENTO

EMPRESA Adim Produtos e Equipamentos Odontológicos Ltda ENDEREÇO Av. Vicente Machado 1010 BAIRRO: Centro CEP 84010000 - PONTA GROSSA PR CNPJ: 13.080.992/0001-56 PROCESSO: 25351493369 2017-51 AUTORIZ.MS 1169390 ATIVIDADE CLASSE ARMAZENAR MEDICAMENTO DISTRIBUIR MEDICAMENTO EXPEDIR MEDICAMENTO

EMPRESA DISTRIBUIDORA TOCANTINENSE DE MEDICAMENTOS E MATERIAIS HOSPITALARES LTDA - ME ENDEREÇO AVENIDA ELZA LEAL, 3470 BAIRRO CENTRO CEP: 77990000 - AXTINA DO TOCANTINS TO CNPJ: 08.691.304/0001-54 PROCESSO: 25351489504 2017-64 AUTORIZ.MS 1169369 ATIVIDADE CLASSE ARMAZENAR MEDICAMENTO DISTRIBUIR MEDICAMENTO EXPEDIR MEDICAMENTO

EMPRESA YTTRIUM COMERCIO DE PRODUTOS ANALITICOS E LABORATORIAIS EIRELI EPP ENDEREÇO: RUA TABELIAO SILMAR SILVA, 25 SALA 203 BAIRRO CENTRO CEP 2502055 - DUQUE DE CAXIAS RJ CNPJ 27446280000112 PROCESSO: 25351515801 2017-72 AUTORIZ.MS 1169307 ATIVIDADE CLASSE ARMAZENAR INSUMOS FARMACÉUTICOS MEDICAMENTO EXPEDIR INSUMOS FARMACÉUTICOS MEDICAMENTO

EMPRESA Lucas gourmet bolanda - me ENDEREÇO R PADRE VALDIVINO 1220 LETRA A LETRA C BAIRRO: JOAQUIM TAVORA CEP 60135040 - FORTALEZA CE CNPJ: 17.435.516/0001-85 PROCESSO: 25351408983 2017-91 AUTORIZ.MS 1169523 ATIVIDADE CLASSE ARMAZENAR MEDICAMENTO DISTRIBUIR MEDICAMENTO EXPEDIR MEDICAMENTO TRANSPORTAR MEDICAMENTO

EMPRESA In time Soluções em Materiais Hospitalares LTDA ENDEREÇO Rua São Judas N° 1288 BAIRRO centro CEP 87302170 - CAMPO MOURÃO PR CNPJ 20119485000180 PROCESSO: 25351495046 2017-01 AUTORIZ.MS: 7Y213XX4W14 (8155861) ATIVIDADE CLASSE ARMAZENAR CORRELATOS DISTRIBUIR CORRELATOS EXPEDIR CORRELATOS

EMPRESA L S DOS SANTOS TRANSPORTES - ME ENDEREÇO AV.Raimundo Pereira de Magalhães 8238 BAIRRO: Vila Mirante - Pirituba-SP CEP 02957030 - SÃO PAULO SP CNPJ 12586760000101 PROCESSO: 25351489304 2017-10 AUTORIZ.MS: P2PW559562Y (8155812) ATIVIDADE CLASSE TRANSPORTAR CORRELATOS

EMPRESA MEDVASF DISTRIBUIDORA DE PRODUTOS HOSPITALARES LTDA - ME ENDEREÇO RUA DOCTOR JULIO DE MELO Nº 61 BAIRRO CENTRO CEP: 56302150 - PETROLINA PE CNPJ 26326200000122 PROCESSO 25351478934 2017-11 AUTORIZ.MS 1M7JLLW5X7119 (8155775) ATIVIDADE CLASSE ARMAZENAR CORRELATOS DISTRIBUIR CORRELATOS EXPEDIR CORRELATOS

CARTORIO AZEVEDO BASTOS UNIDADE DE REGISTRO CIVIL DAS PESSOAS NATURAIS DO TRIBUNAL DE JUSTIÇA DO ESTADO DE SÃO PAULO Autenticação Digital De acordo com os artigos 1º e 7º inc. V LBR nº 47 e 52 da Lei Federal 8.235/1994 e Art. 6º Inc. XII do Lei Estadual nº 7212/2008 A presente Autenticação Digital não substitui a autenticação presencial. Confira os dados do ato em: https://selodigital.tjpb.jus.br

PM.LY.YW.73/1H (8155902) ATIVIDADE CLASSE TRANSPORTAR CORRELATOS EMPRESA AUDTEC COMERCIO DE APARELHOS AUDITIVOS EIRELI - EPP ENDEREÇO Av. Doutor Moraes Salles 1136-9 andar, sala 92 BAIRRO Centro CEP 13010001 - CAMPINAS SP CNPJ 001195110000160 PROCESSO 25351500568 2017-23 AUTORIZ.MS PPW169YU2WH (8155903) ATIVIDADE CLASSE COMERCIALIZAR CORRELATOS

EMPRESA LOGMED ARMAZENAGEM E LOGISTICA LTDA ENDEREÇO Rua Bezerra Moraes, n.335 BAIRRO paraíso, Condomínio portinari CEP: 14093524 - RIBEIRAO PRETO SP CNPJ 09303268000134 PROCESSO 2535149526 2017-24 AUTORIZ.MS P6SLM518220 (8155770) ATIVIDADE CLASSE ARMAZENAR CORRELATOS EXPEDIR CORRELATOS

EMPRESA Novamed Imperatriz Ltda - Epp ENDEREÇO AVENIDA DA LIBERDADE 95 BAIRRO VILA IPIRANGA CEP: 65908069 - IMPERATRIZ MA CNPJ 25264858000194 PROCESSO 25351496365 2017-25 AUTORIZ.MS XM612HH624WH (8155888) ATIVIDADE CLASSE ARMAZENAR CORRELATOS DISTRIBUIR CORRELATOS EXPEDIR CORRELATOS

EMPRESA FARMACIL MEDICAMENTOS EIRELI - ME ENDEREÇO RUA 17, N. 234, LOJA 05 BAIRRO CENTRO CEP 76300000 - CERES GO CNPJ 27093042000190 PROCESSO 25351505975 2017-27 AUTORIZ.MS 1X81913LH3Y0 (8156036) ATIVIDADE CLASSE ARMAZENAR CORRELATOS DISTRIBUIR CORRELATOS EXPEDIR CORRELATOS

EMPRESA OMRON HEALTHCARE BRASIL REPRESENTACAO E DISTRIBUCAO DE PRODUTOS MEDICO-HOSPITALARES LTDA ENDEREÇO R VICENTE MARTINI, 201 BAIRRO COMERCIAL VITORIA MARTINI CEP: 13347621 - INDAIALUBA SP CNPJ 10345462000447 PROCESSO 25351481566 2017-28 AUTORIZ.MS P86969YWM3W6 (8155749) ATIVIDADE CLASSE ARMAZENAR CORRELATOS DISTRIBUIR CORRELATOS EMBALAR CORRELATOS EXPEDIR CORRELATOS FABRICAR CORRELATOS REEMBALAR CORRELATOS

EMPRESA CENTERMEDI COMERCIO DE PRODUTOS HOSPITALARES LTDA ENDEREÇO: RODOVIA BR 480, Nº 795 BAIRRO: centro CEP: 99740000 - BARÃO DE COTEGIPE/RS CNPJ: 03.652.030/0001-70 PROCESSO: 25351502891/2017-31 AUTORIZ.MS P2533MY4XZ16 (8156011) ATIVIDADE CLASSE ARMAZENAR CORRELATOS DISTRIBUIR CORRELATOS EXPEDIR CORRELATOS

EMPRESA LION-A SOLUÇÕES COMERCIO DE MATERIAL HOSPITALAR LTDA ENDEREÇO RUA MEDINA Nº 127 - SALA 905 BAIRRO MEIER CEP 20735130 - RIO DE JANEIRO RJ CNPJ 17195063000113 PROCESSO 25351505553 2017-31 AUTORIZ.MS P1XMM99MMH13 (8155982) ATIVIDADE CLASSE ARMAZENAR CORRELATOS DISTRIBUIR CORRELATOS EXPEDIR CORRELATOS

EMPRESA DERCEDES DAMIN CURY - ME ENDEREÇO RUA P-17 N.119 QD P-72 LOTE 03 BAIRRO SETOR DOS FUNCIONARIOS CEP: 74543310 - GOMIA GO CNPJ 12387086000136 PROCESSO 25351488669 2017-19 AUTORIZ.MS P44WY71N006 (8155830)



REPÚBLICA FEDERATIVA DO BRASIL  
ESTADO DA PARAÍBA  
CARTÓRIO AZEVEDO BASTOS  
FUNDADO EM 1888

PRIMEIRO REGISTRO CIVIL DE NASCIMENTO E ÓBITOS E PRIVATIVO DE CASAMENTOS, INTERDIÇÕES E TUTELAS DA COMARCA DE JOÃO PESSOA

Av. Epitácio Pessoa, 1145 Bairro dos Estados 58030-00, João Pessoa PB  
Tel.: (83) 3244-5404 / Fax: (83) 3244-5484  
http://www.azevedobastos.not.br  
E-mail: cartorio@azevedobastos.not.br



DECLARAÇÃO DE SERVIÇO DE AUTENTICAÇÃO DIGITAL

O Bel. Válber Azevêdo de Miranda Cavalcanti, Oficial do Primeiro Registro Civil de Nascimentos e Óbitos e Privativo de Casamentos, Interdições e Tutelas com atribuição de autenticar e reconhecer firmas da Comarca de João Pessoa Capital do Estado da Paraíba, em virtude de Lei, etc...

DECLARA para os devidos fins de direito que, o documento em anexo identificado individualmente em cada *Código de Autenticação Digital*<sup>1</sup> ou na referida sequência, foi autenticados de acordo com as Legislações e normas vigentes<sup>2</sup>.

DECLARO ainda que, para garantir transparência e segurança jurídica de todos os atos oriundos dos respectivos serviços de Notas e Registros do Estado da Paraíba, a Corregedoria Geral de Justiça editou o Provimento CGJPB Nº 003/2014, determinando a inserção de um código em todos os atos notoriais e registrais, assim, cada Selo Digital de Fiscalização Extrajudicial contém um código único (por exemplo: **Selo Digital: ABC12345-X1X2**) e dessa forma, cada autenticação processada pela nossa Serventia pode ser confirmada e verificada tantas vezes quanto for necessário através do site do Tribunal de Justiça do Estado da Paraíba, endereço <http://corregedoria.tjpb.jus.br/selo-digital/>

A autenticação digital do documento faz prova de que, na data e hora em que ela foi realizada, a empresa **CENTERMEDI COMERCIO DE PRODUTOS HOSPITALARES LTDA** tinha posse de um documento com as mesmas características que foram reproduzidas na cópia autenticada, sendo da empresa **CENTERMEDI COMERCIO DE PRODUTOS HOSPITALARES LTDA** a responsabilidade, única e exclusiva, pela idoneidade do documento apresentado a este Cartório.

Esta DECLARAÇÃO foi emitida em **05/10/2017 11:15:10 (hora local)** através do sistema de autenticação digital do Cartório Azevêdo Bastos, de acordo com o Art. 1º, 10º e seus §§ 1º e 2º da MP 2200/2001, como também, o documento eletrônico autenticado contendo o Certificado Digital do titular do Cartório Azevêdo Bastos, poderá ser solicitado diretamente a empresa **CENTERMEDI COMERCIO DE PRODUTOS HOSPITALARES LTDA** ou ao Cartório pelo endereço de e-mail [autentica@azevedobastos.not.br](mailto:autentica@azevedobastos.not.br)

Para informações mais detalhadas deste ato, acesse o site <https://autdigital.azevedobastos.not.br> e informe o *Código de Consulta desta Declaração*.

**Código de Consulta desta Declaração:** 830189

A consulta desta Declaração estará disponível em nosso site até **05/10/2018 11:06:53 (hora local)**.

<sup>1</sup>**Código de Autenticação Digital:** 25800510171103520856-1 a 25800510171103520856-2

<sup>2</sup>**Legislações Vigentes:** Lei Federal nº 8.935/94, Lei Federal nº 10.406/2002, Medida Provisória nº 2200/2001, Lei Federal nº 13.105/2015, Lei Estadual nº 8.721/2008, Lei Estadual nº 10.132/2013 e Provimento CGJ Nº 003/2014.

O referido é verdade, dou fé.

CHAVE DIGITAL

00005b1d734fd94f057f2d69fe6bc05b542c2ea7976652e8f7c680f07443dbc867e1a0016ddbfbaf8ca6fef27fe84f317b3c7061788dbe82de5abe9f6fe22b3d9c119bfacc0a25e78e63cbfe9fd1d1d

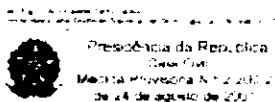

Consultas / Funcionamento de Empresa / Funcionamento de Empresa

#### Dados da Empresa

**Razão Social**

CENTERMEDI COMÉRCIO DE PRODUTOS HOSPITALARES LTDA.

**CNPJ**

03.652.030/0001-70

**Endereço Completo**

RODOVIA BR 480, Nº 795 - centro CEP: 99.740-000 - BARÃO DE COTEGIPE/RS

**Telefone**

(54) 3523-1168

**Responsável Técnico****Responsável Legal**

#### Dados do Cadastro

**Cadastro Nº**

8.15.601-1 (P2533MY4X2L6)

**Data do Cadastro**

02/10/2017

**Situação**

Ativa

**Nº do Processo**

25351.502891/2017-31

**Cadastro**

8 - Produtos para Saúde (Correlatos)

**Atividades / Classes****Armazenar**

- Correlatos

**Distribuir**

- Correlatos

**Expedir**

- Correlatos

[Voltar](#)



DISPENSACÃO DE MEDICAMENTOS, INCLUSIVE SUJEITOS A CONTROLE ESPECIAL.  
 EMPRESA: RAIÁ DROGASIL S.A. - FILIAL 243  
 ENDEREÇO: PRAÇA CORONEL JOSÉ MARTINS, Nº 23 PAV. IERREU  
 BAIRRO: CENTRO CEP: 37410000 - IRÉS CORAÇÕES MG  
 CNPJ: 61.585.865/0492-40  
 PROCESSO: 25351.276098/2012-07 AUTORIZ.MS 0.91843.7  
 ATIVIDADE CLASSE  
 COMERCIO ALIMENTOS PERMITIDOS CORRELATOS COSMETICOS PERFUMES PRODUTOS DE HIGIENE  
 DISPENSACÃO DE MEDICAMENTOS, INCLUSIVE SUJEITOS A CONTROLE ESPECIAL.  
 PRESTACÃO DE SERVIÇOS FARMACÊUTICOS-  
 EMPRESA: Drogaria Araujo S.A  
 ENDEREÇO: Alameda da Serra N° 1269- Loja 02  
 BAIRRO: Vila da Serra CEP: 24000000 - NOVA LIMA MG  
 CNPJ: 17.256.512.0100-06  
 PROCESSO: 25351.25407/2012-13 AUTORIZ.MS 0.91788.5  
 ATIVIDADE CLASSE  
 COMERCIO ALIMENTOS PERMITIDOS CORRELATOS COSMETICOS PERFUMES PRODUTOS DE HIGIENE  
 DISPENSACÃO DE MEDICAMENTOS, INCLUSIVE SUJEITOS A CONTROLE ESPECIAL.  
 PRESTACÃO DE SERVIÇOS FARMACÊUTICOS-  
 EMPRESA: RAIÁ DROGASIL S.A. - FILIAL 629  
 ENDEREÇO: AV. PRAIA DE ITAPOANA, 1.304 QD 28-LT 001- L1502 A 0  
 BAIRRO: VILAS DO ATLANTICO CEP: 42700000 - LAURO DE FREITAS BA  
 CNPJ: 61.585.865.1017-72  
 PROCESSO: 25351.156477/2013-14 AUTORIZ.MS 0.91155.9  
 ATIVIDADE CLASSE  
 COMERCIO ALIMENTOS PERMITIDOS CORRELATOS COSMETICOS PERFUMES PRODUTOS DE HIGIENE  
 DISPENSACÃO DE MEDICAMENTOS, INCLUSIVE SUJEITOS A CONTROLE ESPECIAL.  
 PRESTACÃO DE SERVIÇOS FARMACÊUTICOS-  
 EMPRESA: LUCIALVALY ALVES PEREIRA SILVA  
 ENDEREÇO: Pça Euginio Compos, 306  
 BAIRRO: Centro CEP: 46480000 - MATINA BA  
 CNPJ: 03.568.944.0001-19  
 PROCESSO: 25351.181297/2011-15 AUTORIZ.MS 0.78505.8  
 ATIVIDADE CLASSE  
 COMERCIO ALIMENTOS PERMITIDOS CORRELATOS COSMETICOS PERFUMES PRODUTOS DE HIGIENE  
 DISPENSACÃO DE MEDICAMENTOS, INCLUSIVE SUJEITOS A CONTROLE ESPECIAL.  
 EMPRESA: RAIÁ DROGASIL S.A  
 ENDEREÇO: AV. SALGADO FILHO, 468  
 BAIRRO: JARDIM MARIA HELENE CEP: 07115000 - GUARULHOS SP  
 CNPJ: 61.585.865.0819-92  
 PROCESSO: 25351.167955/2012-21 AUTORIZ.MS 0.91311.7  
 ATIVIDADE CLASSE  
 COMERCIO ALIMENTOS PERMITIDOS CORRELATOS COSMETICOS PERFUMES PRODUTOS DE HIGIENE  
 DISPENSACÃO DE MEDICAMENTOS, INCLUSIVE SUJEITOS A CONTROLE ESPECIAL.  
 PRESTACÃO DE SERVIÇOS FARMACÊUTICOS-  
 EMPRESA: RAIÁ DROGASIL S.A  
 ENDEREÇO: AV. COMENDADOR JOSÉ DA SILVA MARTINS, 4 e 8  
 BAIRRO: JARDIM ESTORIL CEP: 17016080 - BACURU SP  
 CNPJ: 61.585.865.0566-10  
 PROCESSO: 25351.162585/2013-24 AUTORIZ.MS 0.91919.2  
 ATIVIDADE CLASSE  
 COMERCIO ALIMENTOS PERMITIDOS CORRELATOS COSMETICOS PERFUMES PRODUTOS DE HIGIENE  
 DISPENSACÃO DE MEDICAMENTOS, INCLUSIVE SUJEITOS A CONTROLE ESPECIAL.  
 PRESTACÃO DE SERVIÇOS FARMACÊUTICOS-  
 EMPRESA: RAIÁ DROGASIL S.A  
 ENDEREÇO: AV. BRASIL, 910  
 BAIRRO: JARDIM BRASIL CEP: 13280000 - VINHEDO SP  
 CNPJ: 61.585.865.0820-26  
 PROCESSO: 25351.167926/2013-29 AUTORIZ.MS 0.91304.3  
 ATIVIDADE CLASSE  
 COMERCIO ALIMENTOS PERMITIDOS CORRELATOS COSMETICOS PERFUMES PRODUTOS DE HIGIENE  
 DISPENSACÃO DE MEDICAMENTOS, INCLUSIVE SUJEITOS A CONTROLE ESPECIAL.  
 PRESTACÃO DE SERVIÇOS FARMACÊUTICOS-  
 EMPRESA: RAIÁ DROGASIL S.A  
 ENDEREÇO: RUA PRUDENTE DE MOARAIAS, 542  
 BAIRRO: CENTRO CEP: 15900000 - ITAQUARIJINGA SP  
 CNPJ: 61.585.865.0863-28  
 PROCESSO: 25351.167951/2013-31 AUTORIZ.MS 0.91309.1  
 ATIVIDADE CLASSE  
 COMERCIO ALIMENTOS PERMITIDOS CORRELATOS COSMETICOS PERFUMES PRODUTOS DE HIGIENE

PROCESSO: 25351.054035/2013-32 AUTORIZ.MS 0.91292.1  
 ATIVIDADE CLASSE  
 COMERCIO ALIMENTOS PERMITIDOS CORRELATOS COSMETICOS PERFUMES PRODUTOS DE HIGIENE  
 DISPENSACÃO DE MEDICAMENTOS, INCLUSIVE SUJEITOS A CONTROLE ESPECIAL.  
 PRESTACÃO DE SERVIÇOS FARMACÊUTICOS-  
 EMPRESA: FARMACIA OFFICINAL LTDA  
 ENDEREÇO: ALAMEDA CORONEL JOAQUIM DE BASTOS, 250, quadra 217 lotes 17  
 BAIRRO: SETOR MARISTA CEP: 74175150 - GOIÂNIA GO  
 CNPJ: 02.246.874.0001-59  
 PROCESSO: 25351.158404/2002-37 AUTORIZ.MS 0.36180.2  
 ATIVIDADE CLASSE  
 COMERCIO ALIMENTOS PERMITIDOS CORRELATOS COSMETICOS PERFUMES PRODUTOS DE HIGIENE  
 DISPENSACÃO DE MEDICAMENTOS, INCLUSIVE SUJEITOS A CONTROLE ESPECIAL.  
 MANIPULAÇÃO DE PRODUTOS MAGISTRAIS-  
 MANIPULAÇÃO DE PRODUTOS OFICINAIS-  
 EMPRESA: RAIÁ DROGASIL S.A FILIAL - 302  
 ENDEREÇO: AV. NOVE DE JULHO, 34  
 BAIRRO: SANTO AMARO CEP: 04739010 - SÃO PAULO SP  
 CNPJ: 61.585.865.0503-08  
 PROCESSO: 25351.054033/2013-43 AUTORIZ.MS 0.91290.4  
 ATIVIDADE CLASSE  
 COMERCIO ALIMENTOS PERMITIDOS CORRELATOS COSMETICOS PERFUMES PRODUTOS DE HIGIENE  
 DISPENSACÃO DE MEDICAMENTOS, INCLUSIVE SUJEITOS A CONTROLE ESPECIAL.  
 EMPRESA: RAIÁ DROGASIL S/A FILIAL 014  
 ENDEREÇO: RUA TREI CANECA, 239  
 BAIRRO: BELA VISTA CEP: 01307001 - SAO PAULO SP  
 CNPJ: 61.585.865.0723-06  
 PROCESSO: 25351.054031/2013-54 AUTORIZ.MS 0.91287.5  
 ATIVIDADE CLASSE  
 COMERCIO ALIMENTOS PERMITIDOS CORRELATOS COSMETICOS PERFUMES PRODUTOS DE HIGIENE  
 DISPENSACÃO DE MEDICAMENTOS, INCLUSIVE SUJEITOS A CONTROLE ESPECIAL.  
 PRESTACÃO DE SERVIÇOS FARMACÊUTICOS-  
 EMPRESA: RAIÁ DROGASIL S.A  
 ENDEREÇO: AV. T.63, 1166- QUADRA 144 LOTE 09  
 BAIRRO: SETOR BLENCO CEP: 74230100 - GOIÂNIA GO  
 CNPJ: 61.585.865.1058-05  
 PROCESSO: 25351.112295/2012-57 AUTORIZ.MS 0.91262.8  
 ATIVIDADE CLASSE  
 COMERCIO ALIMENTOS PERMITIDOS CORRELATOS COSMETICOS PERFUMES PRODUTOS DE HIGIENE  
 DISPENSACÃO DE MEDICAMENTOS, INCLUSIVE SUJEITOS A CONTROLE ESPECIAL.  
 PRESTACÃO DE SERVIÇOS FARMACÊUTICOS-  
 EMPRESA: RAIÁ DROGASIL S.A filial 308  
 ENDEREÇO: AV. PRINCÍPIOS DOESTE, 1.375  
 BAIRRO: JARDIM GROENIA CEP: 13026137 - CAMPINAS SP  
 CNPJ: 61.585.865.0742-66  
 PROCESSO: 25351.159623/2013-61 AUTORIZ.MS 0.91220.2  
 ATIVIDADE CLASSE  
 COMERCIO ALIMENTOS PERMITIDOS CORRELATOS COSMETICOS PERFUMES PRODUTOS DE HIGIENE  
 DISPENSACÃO DE MEDICAMENTOS, INCLUSIVE SUJEITOS A CONTROLE ESPECIAL.  
 PRESTACÃO DE SERVIÇOS FARMACÊUTICOS-  
 EMPRESA: RAIÁ DROGASIL S.A  
 ENDEREÇO: RUA DORIVAL MARCONDES GODOY, 500 - LOJA 1035 E 1036 PATIO MIX RESENDE SHOPPING  
 BAIRRO: PARAISO CEP: 27525320 - RESENDE RJ  
 CNPJ: 61.585.865.0941-13  
 PROCESSO: 25351.050418/2013-66 AUTORIZ.MS 0.90282.1  
 ATIVIDADE CLASSE  
 COMERCIO ALIMENTOS PERMITIDOS CORRELATOS COSMETICOS PERFUMES PRODUTOS DE HIGIENE  
 DISPENSACÃO DE MEDICAMENTOS, INCLUSIVE SUJEITOS A CONTROLE ESPECIAL.  
 EMPRESA: VERA CRUZ DROGARIA LTDA  
 ENDEREÇO: RUA PLACIDO CHIQUITI, 1100  
 BAIRRO: CENTRO CEP: 97340009 - SÃO SEPE RS  
 CNPJ: 97.222.376.0003-44  
 PROCESSO: 25351.003584/2003-77 AUTORIZ.MS 0.29022.2  
 ATIVIDADE CLASSE  
 COMERCIO ALIMENTOS PERMITIDOS CORRELATOS COSMETICOS PERFUMES PRODUTOS DE HIGIENE  
 DISPENSACÃO DE MEDICAMENTOS, INCLUSIVE SUJEITOS A CONTROLE ESPECIAL.  
 DISPENSACÃO DE PLANTAS MEDICINAIS-  
 EMPRESA: RAIÁ DROGASIL S.A  
 ENDEREÇO: AV. QUINZE DE NOVEMBRO, 410  
 BAIRRO: CENTRO CEP: 15990170 - MATÃO SP  
 CNPJ: 61.585.865.0863-66  
 PROCESSO: 25351.167952/2013-86 AUTORIZ.MS 0.91310.3  
 ATIVIDADE CLASSE  
 COMERCIO ALIMENTOS PERMITIDOS CORRELATOS COSMETICOS PERFUMES PRODUTOS DE HIGIENE  
 DISPENSACÃO DE MEDICAMENTOS, INCLUSIVE SUJEITOS A CONTROLE ESPECIAL.  
 EMPRESA: RAIÁ DROGASIL S.A  
 ENDEREÇO: AV. DR. ISMAEL Y ALONSO, 1.811  
 CENTRO CEP: 1440070 - FRANCA SP  
 CNPJ: 61.585.865.0955-19

PROCESSO: 25351.054036/2013-57 AUTORIZ.MS 0.91293.5  
 ATIVIDADE CLASSE  
 COMERCIO ALIMENTOS PERMITIDOS CORRELATOS COSMETICOS PERFUMES PRODUTOS DE HIGIENE  
 DISPENSACÃO DE MEDICAMENTOS, INCLUSIVE SUJEITOS A CONTROLE ESPECIAL.  
 PRESTACÃO DE SERVIÇOS FARMACÊUTICOS-  
 EMPRESA: RAIÁ DROGASIL S.A  
 ENDEREÇO: RUA 43, 388 QUADRA F: 18 LOTE 40 19  
 BAIRRO: SETOR SUL CEP: 74087020 - GOIÂNIA GO  
 CNPJ: 61.585.865.1020-78  
 PROCESSO: 25351.159628/2013-94 AUTORIZ.MS: 0.91229.5  
 ATIVIDADE CLASSE  
 COMERCIO ALIMENTOS PERMITIDOS CORRELATOS COSMETICOS PERFUMES PRODUTOS DE HIGIENE  
 DISPENSACÃO DE MEDICAMENTOS, INCLUSIVE SUJEITOS A CONTROLE ESPECIAL.  
 EMPRESA: RAIÁ DROGASIL S.A  
 ENDEREÇO: RUA NOVE DE JULHO, 865  
 BAIRRO: CENTRO CEP: 13901295 - ARARAQUARA SP  
 CNPJ: 61.585.865.0585-83  
 PROCESSO: 25351.054034/2013-98 AUTORIZ.MS 0.91291.8  
 ATIVIDADE CLASSE  
 COMERCIO ALIMENTOS PERMITIDOS CORRELATOS COSMETICOS PERFUMES PRODUTOS DE HIGIENE  
 DISPENSACÃO DE MEDICAMENTOS, INCLUSIVE SUJEITOS A CONTROLE ESPECIAL.  
 PRESTACÃO DE SERVIÇOS FARMACÊUTICOS-  
 EMPRESA: DROGASIL S.A FILIAL 293  
 ENDEREÇO: AV. SIQUEIRA CAMPOS, 536  
 BAIRRO: BOQUEIRÃO CEP: 1045200 - SANTOS SP  
 CNPJ: 61.585.865.0479-72  
 PROCESSO: 25351.276085/2012-98 AUTORIZ.MS 0.84844.1  
 ATIVIDADE CLASSE  
 COMERCIO ALIMENTOS PERMITIDOS CORRELATOS COSMETICOS PERFUMES PRODUTOS DE HIGIENE  
 DISPENSACÃO DE MEDICAMENTOS, INCLUSIVE SUJEITOS A CONTROLE ESPECIAL.  
 PRESTACÃO DE SERVIÇOS FARMACÊUTICOS-  
 EMPRESA: FGM COMÉRCIO DE MEDICAMENTOS LTDA  
 ENDEREÇO: AV. PRESIDENTE GETULIO VARGAS, 2071  
 BAIRRO: REBOÇUÇA CEP: 80250180 - CURITIBA PR  
 CNPJ: 07.208.377.0001-80  
 PROCESSO: 25351.226434/2005-09 AUTORIZ.MS 1.17613.3  
 ATIVIDADE CLASSE  
 MANIPULAR INSUMOS FARMACÊUTICOS  
 EMPRESA: ELEMENTO BASE FARMACIA DE MANIPULAÇÃO LTDA ME  
 ENDEREÇO: AV. MARECHAL FLORIANO PINHO, 2118 LOJA 2150  
 BAIRRO: CENTRO CEP: 26220060 - NOVA IGUAÇU RJ  
 CNPJ: 00.090.709.0001-25  
 PROCESSO: 25351.004758/06-06 AUTORIZ.MS 1.34949.6  
 ATIVIDADE CLASSE  
 MANIPULAR INSUMOS FARMACÊUTICOS  
 EMPRESA: JOAO LUIZ CONCON Nº 21  
 ENDEREÇO: RUA SILVIO CONCON Nº 21  
 BAIRRO: CENTRO CEP: 13270140 - VALINHOS SP  
 CNPJ: 84.678.212.0001-05  
 PROCESSO: 25300.005715/91-02 AUTORIZ.MS 1.34961.4  
 ATIVIDADE CLASSE  
 EMBALAR MEDICAMENTO

**RESOLUÇÃO - RE Nº 2.270, DE 18 DE JUNHO DE 2014**

A Superintendente Substituta de Inspeção Sanitária no uso de suas atribuições legais conferidas pela Portaria nº 962, de 6 de junho de 2014, tendo em vista o disposto no art. 108 e no inciso I, § 1º do art. 6º do Regulamento Interno aprovado nos termos do Anexo 1 da Portaria nº 650 de 29 de maio de 2014, publicada no DOU de 2 de junho de 2014, e

considerando o art. 12 e o art. 25 da Lei nº 6.360, de 23 de setembro de 1976, bem como o inciso IX do art. 7º da Lei nº 9.782, de 26 de janeiro de 1999, resolve:

Art. 1º. Conceder Autorização Especial para Empresas de Medicamentos e de Insumos Farmacêuticos, constantes do anexo desta Resolução, de acordo com a Portaria nº 344 de 12 de maio de 1998 e suas atualizações, observando-se as atribuições e restrições estabelecidas.

Art. 2º. Esta Resolução entra em vigor na data de sua publicação.

SÍGNE DE OLIVEIRA MENDES E OLIVEIRA

ANEXO

EMPRESA: SAGIONETTI & XIMENES LTDA - ME  
 ENDEREÇO: AVENIDA SÃO PAULO, N.º 878  
 BAIRRO: CENTRO CEP: 15650000 - ESTRELA DOESTE SP  
 CNPJ: 07.097.342.0001-10  
 PROCESSO: 25351.314137/2014-01 AUTORIZ.MS 1.10419.5  
 ATIVIDADE CLASSE  
 MANIPULAR INSUMOS FARMACÊUTICOS  
 EMPRESA: FARMACIA RAO & RAO LTDA - ME  
 ENDEREÇO: AVENIDA DIOGO GARCIA CARMONA, N.º 1125  
 BAIRRO: CENTRO CEP: 15300000 - GENERAL SALGADO SP  
 CNPJ: 05.858.359.0001-24  
 PROCESSO: 25351.303702/2014-05 AUTORIZ.MS 1.10434.6  
 ATIVIDADE CLASSE  
 MANIPULAR INSUMOS FARMACÊUTICOS

**CARTÓRIO AZEVEDO BASTOS** - OFÍCIO DE REGISTRO DE EMPRESAS NA UFPA  
 EMBELAZAMENTO Nº 7893 - LUGAR CAUARI 6  
 Avenida Presidente Vargas, 100 - Centro - Belém - PA - CEP: 66010-000

**Autenticação Digital**  
 De acordo com o artigo 1º, § 1º do inc. Vº da Lei Federal 8.935-1994 e Art. 6º inc. III da Lei Estadual 8.729-2009 substitua o presente imagem digitalizada "resolução" pelo documento autenticado e conferido neste ato. O referido é verdade. Dou fé.

**Cód. Autenticação: 25802407170935120379-1; Data: 24/07/2017 09:36:41**

Selo Digital de Fiscalização Tipo Normal C - AFM37701-CNUJ;  
 Valor Total do Ato: R\$ 4,12

Confira os dados do ato em: <https://selodigital.tjpb.jus.br>

Documento assinado digitalmente conforme MP nº 2.200-2 de 24-08-2001, que instituiu a Infraestrutura de Chaves Públicas Brasileira - ICP-Brasil



Documento assinado digitalmente conforme MP nº 2.200-2 de 24/04/2004 que institui a Infraestrutura de Chaves Públicas Brasileira - ICP-Brasil

Selo Digital de Fiscalização Tipo Normal C: AFM37700-568P
Valor Total do Ato: R\$ 4,12
Código de Autenticação: 25802407170935120379-2; Data: 24/07/2017 09:36:41
Autenticação Digital

Table with columns for company name, CNPJ, and address. Includes companies like EMPRESA AMBULONIA DO BRASIL, EMPRESA RUA OLÍMPIA, MANIPULARES INSUMOS FARMACEUTICOS, and others.



BAIRRO CENTRO CEP: 39800000 - TEÓFILO OTONI/MG  
 CNPJ: 25.162.146/0006-83  
 PROCESSO: 25351.008739.2014-80 AUTORIZ.MS: 1.10210.1  
 ATIVIDADE CLASSE  
 MANIPULAR INSUMOS FARMACÉUTICOS  
 EMPRESA: DMAN - DISTRIBUIDORA DE MEDICAMENTOS E MATERIAL HOSPITALAR LTDA - EPP  
 ENDEREÇO: RUA DR. JOAO COIMBRA, N° 34  
 BAIRRO: MADALENA CEP: 50610310 - RECIFE PE  
 CNPJ: 09.390.408.0001-91  
 PROCESSO: 25351.329103.2014-80 AUTORIZ.MS: 1.10366.1  
 ATIVIDADE CLASSE  
 ARMAZENAR MEDICAMENTO  
 DISTRIBUIR MEDICAMENTO  
 EXPEDIR MEDICAMENTO  
 EMPRESA: MARINA FONTANA EIRELI - ME  
 ENDEREÇO: Rua Victor Kondor 1050 sala 02  
 BAIRRO: centro CEP: 89820000 - XANXERÊ SC  
 CNPJ: 18.829.926.0001-23  
 PROCESSO: 25351.290885.2014-83 AUTORIZ.MS: 1.10410.2  
 ATIVIDADE CLASSE  
 MANIPULAR INSUMOS FARMACÉUTICOS  
 EMPRESA: FABIANO GIANOTTI LOPES - EPP  
 ENDEREÇO: RUA CONSHEIRO ANTONIO PRADO N° 59  
 BAIRRO: CENTRO CEP: 18550000 - BOITUVA SP  
 CNPJ: 01.724.841.0001-04  
 PROCESSO: 25351.211267.2014-84 AUTORIZ.MS: 1.10423.3  
 ATIVIDADE CLASSE  
 MANIPULAR INSUMOS FARMACÉUTICOS  
 EMPRESA: PTEF Farmacia de Manipulação Ltda - EPP  
 ENDEREÇO: Rua Monte Alegre n. 251  
 BAIRRO: Perdizes CEP: 05014000 - SÃO PAULO SP  
 CNPJ: 13.020.762.0001-00  
 PROCESSO: 25351.212158.2014-85 AUTORIZ.MS: 1.10303.8  
 ATIVIDADE CLASSE  
 MANIPULAR INSUMOS FARMACÉUTICOS  
 EMPRESA: IDEM PER IDEM FARMACIA DE MANIPULAÇÃO LTDA  
 ENDEREÇO: RUA SANTA RITA N. 420  
 BAIRRO: CENTRO CEP: 36010071 - JUIZ DE FORA/MG  
 CNPJ: 25.544.412.0001-13  
 PROCESSO: 25351.307713.2014-87 AUTORIZ.MS: 1.10433.2  
 ATIVIDADE CLASSE  
 MANIPULAR INSUMOS FARMACÉUTICOS  
 EMPRESA: STOCKFARMA LTDA  
 ENDEREÇO: AV. MONSENHOR ALDERIGI, 34  
 BAIRRO: JARDIM COUNTRY CLUB CEP: 37704284 - POÇOS DE CALDAS/MG  
 CNPJ: 04.737.855.0001-43  
 PROCESSO: 25351.230556.2014-89 AUTORIZ.MS: 1.10393.4  
 ATIVIDADE CLASSE  
 ARMAZENAR MEDICAMENTO  
 DISTRIBUIR MEDICAMENTO  
 EXPEDIR MEDICAMENTO  
 EMPRESA: CENTERMEDI COMERCIO DE PRODUTOS HOSPITALARES LTDA  
 ENDEREÇO: RODOVIA BR 480 N° 798  
 BAIRRO: N.A CEP: 99740000 - BARAO DE COTEGIPE/RS  
 CNPJ: 03.652.030.0001-70  
 PROCESSO: 25351.311099.2014-89 AUTORIZ.MS: 1.10346.2  
 ATIVIDADE CLASSE  
 ARMAZENAR MEDICAMENTO  
 DISTRIBUIR MEDICAMENTO  
 EXPEDIR MEDICAMENTO  
 EMPRESA: ROBERTO MACHADO DE MACHADO EPP  
 ENDEREÇO: RUA ADOLPHO GOOL, 301  
 BAIRRO: JARDIM JULIANA CEP: 12236842 - SAO JOSE DOS CAMPOS SP  
 CNPJ: 00.377.048.0001-06  
 PROCESSO: 25351.234351.2014-89 AUTORIZ.MS: 1.10403.9  
 ATIVIDADE CLASSE  
 TRANSPORTAR INSUMOS FARMACÉUTICOS MEDICAMENTO  
 EMPRESA: FARMACIA CALHAU LTDA-ME  
 ENDEREÇO: AV. RIO BRANCO 660  
 BAIRRO: CENTRO CEP: 45203010 - JEQUIÉ/BA  
 CNPJ: 13.992.600.0001-25  
 PROCESSO: 25351.307951.2014-91 AUTORIZ.MS: 1.10425.5  
 ATIVIDADE CLASSE  
 MANIPULAR INSUMOS FARMACÉUTICOS  
 EMPRESA: W3 Comércio de Material Médico e Medicamentos Ltda-ME  
 ENDEREÇO: R. Vicente Leite, 1960  
 BAIRRO: Aldeota CEP: 60270151 - FORTALEZA CE  
 CNPJ: 19.079.667.0001-50  
 PROCESSO: 25351.326357.2014-91 AUTORIZ.MS: 1.10369.2  
 ATIVIDADE CLASSE  
 ARMAZENAR MEDICAMENTO  
 DISTRIBUIR MEDICAMENTO

RESOLUÇÃO - R.E.N. 2.271 DE 18 DE JUNHO DE 2014

A Superintendente Substituta de Inspeção Sanitária no uso de suas atribuições legais conferidas pela Portaria nº 962, de 6 de junho de 2014, tendo em vista o disposto no art. 108 e no inciso I, § 1º do art. 6º do Regulamento Interno aprovado nos termos do Anexo I da Portaria nº 650 de 29 de maio de 2014, publicada no DOU de 2 de junho de 2014, e considerando o art. 12 e o art. 25 da Lei nº 6.360, de 23 de setembro de 1976, bem como o inciso IX, do art. 7º da Lei nº 9.782, de 26 de janeiro de 1999, resolve:

Art. 1º Conceder Renovação de Autorização Especial para Empresas de Medicamentos, constantes no anexo desta Resolução.

Art. 2º Esta Resolução entra em vigor na data de sua publicação.

SIMONE DE OLIVEIRA REIS RODRIGUES  
ANEXO

EMPRESA: J.B. DE OLIVEIRA JUNIOR DISTRIBUIDORA  
 ENDEREÇO: RUA PROFESSOR TEONILDO GAMA, N° 130  
 BAIRRO: TRAPICHE DA BARRA CEP: 57010384 - MACAÉ/RJ  
 CNPJ: 04.968.644.0001-29  
 PROCESSO: 25351.244791.2010-03 AUTORIZ.MS: 1.22767.7  
 ATIVIDADE CLASSE  
 ARMAZENAR MEDICAMENTO  
 DISTRIBUIR MEDICAMENTO  
 EXPEDIR MEDICAMENTO  
 EMPRESA: WIND EXPRESS TRANSPORTES URGENTES LTDA  
 ENDEREÇO: AVENIDA MANOEL MONTEIRO DE ARAUJO, 381  
 DOCKAS 2 e 3  
 BAIRRO: VILA JAGUARA CEP: 05113020 - SÃO PAULO SP  
 CNPJ: 60.792.405.0009-08  
 PROCESSO: 25351.660773.2010-10 AUTORIZ.MS: 1.22716.1  
 ATIVIDADE CLASSE  
 TRANSPORTAR MEDICAMENTO  
 EMPRESA: DLM TRANSPORTES LTDA  
 ENDEREÇO: RUA ALECRIM, 61  
 BAIRRO: JARDIM DO BOSQUE CEP: 94960552 - CACHOEIRA/RS  
 CNPJ: 01.133.306.0001-71  
 PROCESSO: 25351.031869.2012-15 AUTORIZ.MS: 1.23061.3  
 ATIVIDADE CLASSE  
 TRANSPORTAR MEDICAMENTO  
 EMPRESA: Nova Farmaceutica Ltda  
 ENDEREÇO: av. portugal 1100 - parte a2 - rua 5-a11  
 BAIRRO: Itaipu CEP: 06696060 - ITAPEVI/SP  
 CNPJ: 05.335.542.0005-23  
 PROCESSO: 25351.078082.2011-17 AUTORIZ.MS: 1.22869.0  
 ATIVIDADE CLASSE  
 ARMAZENAR INSUMOS FARMACÉUTICOS MEDICAMENTO  
 EXPEDIR INSUMOS FARMACÉUTICOS MEDICAMENTO  
 IMPORTAR INSUMOS FARMACÉUTICOS MEDICAMENTO  
 EMPRESA: DROGA ROCHA DISTRIBUIDORA DE MEDICAMENTOS LTDA  
 ENDEREÇO: AVENIDA NAÇÕES UNIDAS, N° 1069  
 BAIRRO: VERMELHA CEP: 64019230 - TERESINA/PI  
 CNPJ: 05.348.580.0001-26  
 PROCESSO: 25351.051877.2010-21 AUTORIZ.MS: 1.22917.3  
 ATIVIDADE CLASSE  
 ARMAZENAR MEDICAMENTO  
 DISTRIBUIR MEDICAMENTO  
 EXPEDIR MEDICAMENTO  
 TRANSPORTAR MEDICAMENTO  
 EMPRESA: UPS SCS LOGISTICA "BRASIL" LTDA  
 ENDEREÇO: avenida sebastião lemes viana - quadra 10, lote 04, galpões a e b  
 BAIRRO: p. ind. de aplicação de goiânia CEP: 74993550 - APARECIDA DE GOIÂNIA/GO  
 CNPJ: 00.462.091.0009-00  
 PROCESSO: 25351.260534.2011-21 AUTORIZ.MS: 1.23208.8  
 ATIVIDADE CLASSE  
 ARMAZENAR INSUMOS FARMACÉUTICOS MEDICAMENTO  
 DISTRIBUIR INSUMOS FARMACÉUTICOS MEDICAMENTO  
 EXPEDIR INSUMOS FARMACÉUTICOS MEDICAMENTO  
 EMPRESA: COMERCIAL VALFARMA LTDA - ME  
 ENDEREÇO: RUA CLÉLIA LÍDIA QD 38 - No 337-A  
 BAIRRO: MESSEJANA CEP: 60863200 - FORTALEZA/CE  
 CNPJ: 02.600.770.0001-09  
 PROCESSO: 25351.525377.2009-44 AUTORIZ.MS: 1.22450.1  
 ATIVIDADE CLASSE  
 ARMAZENAR MEDICAMENTO  
 DISTRIBUIR MEDICAMENTO  
 EXPEDIR MEDICAMENTO  
 EMPRESA: CRISTAL PHARMA LTDA  
 ENDEREÇO: AVENIDA SEVERINO BALLESTEROS RODRIGUES N° 378 E 390  
 BAIRRO: RESSACADA CEP: 32100995 - CONTAGEM/MG  
 CNPJ: 06.073.844.0001-27  
 PROCESSO: 25351.058453.2008-55 AUTORIZ.MS: 1.22241.9  
 ATIVIDADE CLASSE  
 ARMAZENAR MEDICAMENTO  
 DISTRIBUIR MEDICAMENTO  
 EXPEDIR MEDICAMENTO  
 EMPRESA: AMERICAN FARMA LTDA  
 AVENIDA SENADOR LEMOS, 3993  
 ACARAMENTA CEP: 66120000 - BELEM/PA

CNPJ: 03.347.431.0001-17  
 PROCESSO: 25351.013587.2006-61 AUTORIZ.MS: 1.21728.6  
 ATIVIDADE CLASSE  
 ARMAZENAR MEDICAMENTO  
 DISTRIBUIR MEDICAMENTO  
 EXPEDIR MEDICAMENTO  
 TRANSPORTAR MEDICAMENTO  
 EMPRESA: FLORADERM FARMACIA DE MANIPULAÇÃO LTDA-ME  
 ENDEREÇO: RUA ACADÊMICO WALIER GONÇALVES N° 01  
 LOJA 106  
 BAIRRO: CENTRO CEP: 24020083 - NITERÓI/RJ  
 CNPJ: 32.373.656.0001-46  
 PROCESSO: 25351.030839.2001-78 AUTORIZ.MS: 1.35785.5  
 ATIVIDADE CLASSE  
 MANIPULAR INSUMOS FARMACÉUTICOS  
 EMPRESA: LINO BRIOLE PRODUTOS FARMACÉUTICOS E HOSPITALARES LTDA  
 ENDEREÇO: RUA DIAS DA CRUZ, 203 - LOJA GALERIA 27  
 BAIRRO: MEIER CEP: 20720911 - RIO DE JANEIRO RJ  
 CNPJ: 00.274.838.0001-73  
 PROCESSO: 25000.035381.99-55 AUTORIZ.MS: 1.20275.9  
 ATIVIDADE CLASSE  
 ARMAZENAR MEDICAMENTO  
 DISTRIBUIR MEDICAMENTO  
 EXPEDIR MEDICAMENTO  
 EMPRESA: BIOFARM COMÉRCIO DE PRODUTOS FARMACÉUTICOS LTDA  
 ENDEREÇO: RUA ALEIXO NETO, N. 545  
 BAIRRO: PRAIA DO CANTO CEP: 29057200 - VITÓRIA/ES  
 CNPJ: 32.445.568.0001-91  
 PROCESSO: 25000.001437.92-19 AUTORIZ.MS: 1.33674.9  
 ATIVIDADE CLASSE  
 MANIPULAR INSUMOS FARMACÉUTICOS

RESOLUÇÃO - R.E.N. 2.272 DE 18 DE JUNHO DE 2014

A Superintendente Substituta de Inspeção Sanitária no uso de suas atribuições legais conferidas pela Portaria nº 962, de 6 de junho de 2014, tendo em vista o disposto no art. 108 e no inciso I, § 1º do art. 6º do Regulamento Interno aprovado nos termos do Anexo I da Portaria nº 650 de 29 de maio de 2014, publicada no DOU de 2 de junho de 2014, e considerando o art. 12 e o art. 25 da Lei nº 6.360, de 23 de setembro de 1976, bem como o inciso IX, do art. 7º da Lei nº 9.782, de 26 de janeiro de 1999, resolve:

Art. 1º Indeferir o Pedido de Concessão de Autorização Especial para Empresas de Medicamentos e Insumos Farmacéuticos, constantes no anexo desta Resolução.

Art. 2º Esta Resolução entra em vigor na data de sua publicação.

SIMONE DE OLIVEIRA REIS RODRIGUES  
ANEXO

EMPRESA: FLAVIA CRISTINA MARCIANO DE ABREU - ME  
 ENDEREÇO: Rua Prudente de Moraes, 451  
 BAIRRO: centro CEP: 14910000 - TABATINGA/SP  
 CNPJ: 03.824.581.0001-30  
 PROCESSO: 25351.331270.2014-06  
 MOTIVO DO INDEFERIMENTO  
 Não apresentação do Relatório de Inspeção Licença atualizado, emitido pelo Órgão Sanitário competente, contrariando o Art. 6º parágrafo único, da Resolução RDC nº 17/2013.  
 EMPRESA: DROGA MELLO MANIPULAÇÃO LTDA  
 ENDEREÇO: RUA HERCULANO COBRA - II  
 BAIRRO: CENTRO CEP: 37580000 - POUSO ALEGRE/MG  
 CNPJ: 15.255.465.0001-67  
 PROCESSO: 25351.208852.2014-06  
 MOTIVO DO INDEFERIMENTO  
 A atividade de manipulação de insumos farmacéuticos sujeitos a controle especial não consta do Relatório de Inspeção Licença Sanitária apresentada, contrariando o Art. 7º §§ 3º e 4º e Art. 18 da Resolução RDC nº 17/2013.  
 EMPRESA: ASTOLFO FARMACIA DE MANIPULAÇÃO LTDA - ME  
 ENDEREÇO: R. JOSE MANUEL DA FONSECA JUNIOR, 354  
 BAIRRO: VILA MATILDE CEP: 03.5110 - SÃO PAULO/SP  
 CNPJ: 17.839.056.0001-43  
 PROCESSO: 25351.296784.2014-16  
 MOTIVO DO INDEFERIMENTO  
 A atividade de manipulação de insumos farmacéuticos sujeitos a controle especial não consta do Relatório de Inspeção Licença Sanitária apresentada, contrariando Art. 18 da Resolução RDC nº 17/2013.  
 EMPRESA: LARA APARECIDA ALBERTINI LOPES  
 ENDEREÇO: RUA DR. PEDRO PALLINO DA COSTA, 436  
 BAIRRO: CENTRO CEP: 39980000 - MONTE SANTO DE MINAS/MG  
 CNPJ: 11.993.575.0001-79  
 PROCESSO: 25351.290888.2014-17  
 MOTIVO DO INDEFERIMENTO  
 Não apresentação do Relatório de Inspeção Licença atualizado, emitido pelo Órgão Sanitário competente, contrariando o Art. 6º parágrafo único, da Resolução RDC nº 17/2013.  
 EMPRESA: IRMÃOS BASILIO & CIA LTDA  
 ENDEREÇO: RUA 256, N° 209  
 BAIRRO: BORDINHA CEP: 88220000 - ITAPEMA/SC  
 CNPJ: 07.986.622.0002-60

**CARTÓRIO AZEVEDO BASTOS** - INSCRIÇÃO E REGISTRO DE EMPRESAS, PESSOAS FÍSICAS E JURÍDICAS, ATIVIDADES DE INTERMEDIÇÃO DE SERVIÇOS E ATIVIDADES DE SERVIÇOS DE TI

**Autenticação Digital**

De acordo com os artigos 1º, 3º e 7º inc. V 8º, 41 e 52 da Lei Federal 8.935/1994 e Art. 6º inc. XII da Lei Estadual 9.721/2008 autentico a presente imagem digitalizada, reprodução fiel do documento apresentado e conferido neste ato. O referido é verdade. Dou, fé.

**Cód. Autenticação: 25802407170935120379-3; Data: 24/07/2017 09:36:41**

Selo Digital de Fiscalização Tipo Normal C - AFM37699-11H6;  
 Valor Total do Ato: R\$ 4,12

Confira os dados do ato em: <https://selodigital.tjpb.jus.br>

Documento assinado digitalmente conforme MP nº 2.200-2 de 24.08.2001, que institui a Infraestrutura de Chaves Públicas Brasileira - ICP-Brasil.

**REPÚBLICA FEDERATIVA DO BRASIL**  
**ESTADO DA PARAÍBA**  
**CARTÓRIO AZEVEDO BASTOS**  
**FUNDADO EM 1888**  
**PRIMEIRO REGISTRO CIVIL DE NASCIMENTO E ÓBITOS E PRIVATIVO DE CASAMENTOS, INTERDIÇÕES E TUTELAS DA COMARCA DE**  
**JOÃO PESSOA**

Av. Epitácio Pessoa, 1145 Bairro dos Estados 58030-00, João Pessoa PB  
 Tel.: (83) 3244-5404 / Fax: (83) 3244-5484  
<http://www.azevedobastos.not.br>  
 E-mail: cartorio@azevedobastos.not.br



### DECLARAÇÃO DE SERVIÇO DE AUTENTICAÇÃO DIGITAL

O Bel. Válber Azevêdo de Miranda Cavalcanti, Oficial do Primeiro Registro Civil de Nascimentos e Óbitos e Privativo de Casamentos, Interdições e Tutelas com atribuição de autenticar e reconhecer firmas da Comarca de João Pessoa Capital do Estado da Paraíba, em virtude de Lei, etc...

DECLARA para os devidos fins de direito que, o documento em anexo identificado individualmente em cada *Código de Autenticação Digital*<sup>1</sup> ou na referida sequência, foi autenticados de acordo com as Legislações e normas vigentes<sup>2</sup>.

DECLARO ainda que, para garantir transparência e segurança jurídica de todos os atos oriundos dos respectivos serviços de Notas e Registros do Estado da Paraíba, a Corregedoria Geral de Justiça editou o Provimento CGJPB Nº 003/2014, determinando a inserção de um código em todos os atos notoriais e registrais, assim, cada Selo Digital de Fiscalização Extrajudicial contém um código único (por exemplo: **Selo Digital: ABC12345-X1X2**) e dessa forma, cada autenticação processada pela nossa Serventia pode ser confirmada e verificada tantas vezes quanto for necessário através do site do Tribunal de Justiça do Estado da Paraíba, endereço <http://corregedoria.tjpb.jus.br/selo-digital/>

A autenticação digital do documento faz prova de que, na data e hora em que ela foi realizada, a empresa **CENTERMEDI COMERCIO DE PRODUTOS HOSPITALARES LTDA** tinha posse de um documento com as mesmas características que foram reproduzidas na cópia autenticada, sendo da empresa **CENTERMEDI COMERCIO DE PRODUTOS HOSPITALARES LTDA** a responsabilidade, única e exclusiva, pela idoneidade do documento apresentado a este Cartório.

Esta DECLARAÇÃO foi emitida em **24/07/2017 10:35:09 (hora local)** através do sistema de autenticação digital do Cartório Azevêdo Bastos, de acordo com o Art. 1º, 10º e seus §§ 1º e 2º da MP 2200/2001, como também, o documento eletrônico autenticado contendo o Certificado Digital do titular do Cartório Azevêdo Bastos, poderá ser solicitado diretamente a empresa **CENTERMEDI COMERCIO DE PRODUTOS HOSPITALARES LTDA** ou ao Cartório pelo endereço de e-mail [autentica@azevedobastos.not.br](mailto:autentica@azevedobastos.not.br)

Para informações mais detalhadas deste ato, acesse o site <https://autdigital.azevedobastos.not.br> e informe o *Código de Consulta desta Declaração*.

**Código de Consulta desta Declaração: 782487**

A consulta desta Declaração estará disponível em nosso site até **24/07/2018 09:36:43 (hora local)**.

<sup>1</sup>**Código de Autenticação Digital:** 25802407170935120379-1 a 25802407170935120379-3

<sup>2</sup>**Legislações Vigentes:** Lei Federal nº 8.935/94, Lei Federal nº 10.406/2002, Medida Provisória nº 2200/2001, Lei Federal nº 13.105/2015, Lei Estadual nº 8.721/2008, Lei Estadual nº 10.132/2013 e Provimento CGJ Nº 003/2014.

O referido é verdade, dou fé.

#### CHAVE DIGITAL

00005b1d734fd94f057f2d69fe6bc05bc4d6a0dbc6bc9ecb1e35fc35628bfed3c2dde47648374395ad1b2aa506f5a22617b3c7061788dbe82de5abe9f6fe22b3bec9304c4dddadeb2d1813e1592badb3

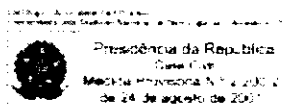

Consultas / Funcionamento de Empresa / Funcionamento de Empresa

#### Dados da Empresa

**Razão Social**

CENTERMEDI COMÉRCIO DE PRODUTOS HOSPITALARES LTDA.

**CNPJ**

03.652.030/0001-70

**Endereço Completo**

RODOVIA BR 480, Nº 795 - N/A CEP: 99.740-000 - BARÃO DE COTEGIPE/RS

**Telefone**

(54) 3523-1168

**Responsável Técnico**

RENATA DASSOLER

**Responsável Legal**

EDIVAR SZYMANSKI

#### Dados do Cadastro

**Cadastro Nº**

1.10.346-2

**Data do Cadastro**

24/06/2014

**Situação**

Ativa

**Nº do Processo**

25351.311098/2014-89

**Cadastro**

1 - Medicamento **Especial**

**Atividades / Classes****Armazenar**

- Medicamento

**Distribuir**

- Medicamento

**Expedir**

- Medicamento

[Voltar](#)



ESTADO DO RIO GRANDE DO SUL  
PREFEITURA MUNICIPAL DE CAMPINAS DO SUL

Rua General Daltro Gomes, 999 - CEP: 99760-000

Fone/Fax: (51) 3368-149 / 3455-1106

E-mail: [administracao@campinasdosul.rs.gov.br](mailto:administracao@campinasdosul.rs.gov.br)

## ATESTADO DE CAPACIDADE TÉCNICA

Atesto para os devidos fins e a quem interessar possa que a empresa CENTERMEDI COMÉRCIO DE PRODUTOS HOSPITALARES LTDA, inscrita sob o CNPJ nº. 03.652.030/0001-70, estabelecida na BR 480, nº 795, Centro, CEP 99.740-000, no Município de São João do Olegário PS, é nossa fornecedora de Medicamentos e Correlatos

Atestamos ainda que a empresa cumpre regularmente as entregas, bem como a qualidade do atendimento e dos serviços que nos tem sido prestados, sem nada ter que os questionar, considerando a empresa confiável para o Fornecimento de Medicamentos

A Validade deste atestado será de **12 (DOZE) MESES** a contar da data deste instrumento, 26 de outubro de 2017

Por ser verdade, firmamos o presente contrato

BLAU

Helena Maria Rampeotto Fernandes  
Farmacêutica e Bioquímica

CRF nº: 11.111

TABELIONATO DE CAMPINAS DO SUL / RS

Oficial Tabelião: Maria Rosa Dias

Rua Pedro Álvares Cabral, 654 - Centro - CEP: 99760-000 - Fone: (51) 3306-1531

Reconheço por SEMELHANÇA a firma de HELENA MARIA RAMPELOTTO FERNANDES, indicada com a seta de uso deste Tabelionato DOU FÉ

Morgana Kensek  
MORGANA CONSOLI - Escrevente autizada  
Campinas do Sul (RS) - 27/10/2017 - às 15:52hs  
E-mail: R\$4.50 Selo Digital: R\$1.40. 0195 01 1700001 12808

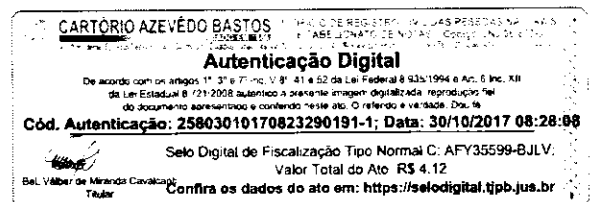



**REPÚBLICA FEDERATIVA DO BRASIL**  
**ESTADO DA PARAÍBA**  
**CARTÓRIO AZEVEDO BASTOS**  
**FUNDADO EM 1888**  
**PRIMEIRO REGISTRO CIVIL DE NASCIMENTO E ÓBITOS E PRIVATIVO DE CASAMENTOS, INTERDIÇÕES E TUTELAS DA COMARCA DE**  
**JOÃO PESSOA**

Av. Epitácio Pessoa, 1145 Bairro dos Estados 58030-00, João Pessoa PB  
 Tel.: (83) 3244-5404 / Fax: (83) 3244-5484  
 http://www.azevedobastos.not.br  
 E-mail: cartorio@azevedobastos.not.br



**DECLARAÇÃO DE SERVIÇO DE AUTENTICAÇÃO DIGITAL**

O Bel. Válber Azevêdo de Miranda Cavalcanti, Oficial do Primeiro Registro Civil de Nascimentos e Óbitos e Privativo de Casamentos, Interdições e Tutelas com atribuição de autenticar e reconhecer firmas da Comarca de João Pessoa Capital do Estado da Paraíba, em virtude de Lei, etc...

DECLARA para os devidos fins de direito que, o documento em anexo identificado individualmente em cada *Código de Autenticação Digital*<sup>1</sup> ou na referida sequência, foi autenticados de acordo com as Legislações e normas vigentes<sup>2</sup>.

DECLARO ainda que, para garantir transparência e segurança jurídica de todos os atos oriundos dos respectivos serviços de Notas e Registros do Estado da Paraíba, a Corregedoria Geral de Justiça editou o Provimento CGJPB N° 003/2014, determinando a inserção de um código em todos os atos notoriais e registrais, assim, cada Selo Digital de Fiscalização Extrajudicial contém um código único (por exemplo: **Selo Digital: ABC12345-X1X2**) e dessa forma, cada autenticação processada pela nossa Serventia pode ser confirmada e verificada tantas vezes quanto for necessário através do site do Tribunal de Justiça do Estado da Paraíba, endereço <http://corregedoria.tjpb.jus.br/selo-digital/>

A autenticação digital do documento faz prova de que, na data e hora em que ela foi realizada, a empresa **CENTERMEDI COMERCIO DE PRODUTOS HOSPITALARES LTDA** tinha posse de um documento com as mesmas características que foram reproduzidas na cópia autenticada, sendo da empresa **CENTERMEDI COMERCIO DE PRODUTOS HOSPITALARES LTDA** a responsabilidade, única e exclusiva, pela idoneidade do documento apresentado a este Cartório.

Esta DECLARAÇÃO foi emitida em **30/10/2017 16:27:10 (hora local)** através do sistema de autenticação digital do Cartório Azevêdo Bastos, de acordo com o Art. 1º, 10º e seus §§ 1º e 2º da MP 2200/2001, como também, o documento eletrônico autenticado contendo o Certificado Digital do titular do Cartório Azevêdo Bastos, poderá ser solicitado diretamente a empresa **CENTERMEDI COMERCIO DE PRODUTOS HOSPITALARES LTDA** ou ao Cartório pelo endereço de e-mail [autentica@azevedobastos.not.br](mailto:autentica@azevedobastos.not.br)

Para informações mais detalhadas deste ato, acesse o site <https://autdigital.azevedobastos.not.br> e informe o *Código de Consulta desta Declaração*.

**Código de Consulta desta Declaração:** 843296

A consulta desta Declaração estará disponível em nosso site até **30/10/2018 08:28:08 (hora local)**.

<sup>1</sup>**Código de Autenticação Digital:** 25803010170823290191-1

<sup>2</sup>**Legislações Vigentes:** Lei Federal nº 8.935/94, Lei Federal nº 10.406/2002, Medida Provisória nº 2200/2001, Lei Federal nº 13.105/2015, Lei Estadual nº 8.721/2008, Lei Estadual nº 10.132/2013 e Provimento CGJ N° 003/2014.

O referido é verdade. dou fé.

**CHAVE DIGITAL**

00005b1d734fd94f057f2d69fe6bc05ba6c89eb5ce0d79076d4618792cf34d38d380e24545242e09f66abee8b60de5b017b3c7061788dbe82de5abe9f6fe22b3182b100dedb5e4019dcdc1a044968a7d

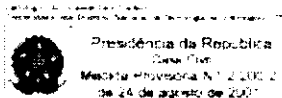

IDENTIFICAÇÃO E ASSINATURA DO RECEBEDOR 121-PREFEITURA MUNICIPAL DE CAMPINAS DO S.L.R.S. 3.721,65		DATA DE RECEBIMENTO 17/04/2017
NFE Nº 124429 SÉRIE 000		

<b>DANFE</b> Documento Auxiliar da Nota Fiscal Eletrônica 1 - SAÍDA 2 - ENTRADA Nº 124429 SÉRIE 000 FOLHA 1/1		 <b>CENTERMEDI</b> Com. de Prod. Hosp. LTDA. BR 450 - 795 Barco de Campinas 99741-000 Medicamentos@centermed.com.br 54 3523-2700
CHAVE DE ACESSO DA NFE 4317 0403 6520 3000 0170 5500 0000 1244 2911 1526 1410		NATUREZA DA OPERAÇÃO VENDA DE MERCADORIA MESMA UF
PROTOCOLO DE AUTORIZAÇÃO DE USO 143170062040216 17/04/2017 09:27:45		INSCRIÇÃO ESTADUAL 170/0004449

DESTINATÁRIO/REMETENTE 121-PREFEITURA MUNICIPAL DE CAMPINAS DO SUE CNPJ/CPF 87.613.444/0001-80	ENDEREÇO RUA GAL. DALIRO FILHO, 999 CENTRO CEP 99660-000	BAIRRO/DISTRITO CENTRO	INSCRIÇÃO ESTADUAL 54 3366-1455	FONE/FAX 54 3366-1455	MUNICÍPIO CAMPINAS DO SUE	DATA DA EMISSÃO 17/04/2017	DATA SAÍDA/ENTRADA 17/04/2017	HORA DE SAÍDA/ENTRADA 09:26
--	---	---------------------------	------------------------------------	--------------------------	------------------------------	-------------------------------	----------------------------------	--------------------------------

VALOR DO FRETE 0,00	VALOR DO SEGURO 0,00	DESCONTO 0,00	OUTRAS DESPESAS 0,00	VALOR DO IPI 0,00	VALOR TOTAL DA NOTA 3.721,65
VALOR DO ICMS 3.450,22	BASE CÁLCULO ICMS ST 0,00	VALOR DO ICMS ST 0,00	VALOR TOTAL DOS PRODUTOS 3.721,65	VALOR DO IPI 0,00	VALOR TOTAL DA NOTA 3.721,65

RAZÃO SOCIAL 0-Emiteente CNPJ/CPF	FRETE POR CONTA CÓDIGO ANTI PLACA	ENDEREÇO INSCRIÇÃO ESTADUAL TF	MARCA NÚMERO DE PESO BRUTO PESO LÍQUIDO
---	---	--------------------------------------	--

COD.	DESCR. DO PRODUTO	LOTE	PMC	NCM/SH	CST	CFOP	UN	QTD	V. UNIT.	DESC.	V. TOTAL	BC ICMS	BC ST	V. ICMS	V. ST	ICMS
6123	ALBENDAZOL 400MG CPR	00051	0,00	30049061	000	5102	CPI	1500	0,42	0,00%	756,00	0,00	0,00	156,08	0,00	156,08
6130	AMOXACILINA - CLAVULANATO 500MG 125MG GPR	604730	0,00	30041012	200	5102	CPI	2200	0,555	0,00%	1.237,00	0,00	0,00	231,66	0,00	231,66
5566	ATENOLOL 50MG CPR	17123	0,00	30049042	520	5102	CPI	4800	0,025	0,00%	168,00	65,33	0,00	11,76	0,00	11,76
4522	ATORVASTATINA 40MG CPR	532094	3,36	30049069	540	5102	CPI	180	0,78	0,00%	140,40	0,00	0,00	0,00	0,00	0,00
5599	DESOGESTREL 0,075MG CPR	GS706	0,75	30049071	500	5102	CPI	250	0,45	0,00%	126,00	0,00	0,00	22,68	0,00	22,68
6176	DIFENHIDRAMINA 50MG CPR	004017	0,30	30049099	000	5102	CPI	1500	0,068	0,00%	102,00	0,00	0,00	18,36	0,00	18,36
6156	DIFENHIDRAMINA 50MG CPR	002917	0,30	30049099	000	5102	CPI	8500	0,068	0,00%	578,00	0,00	0,00	104,04	0,00	104,04
6572	PERMETRINA 1% 60ML	02817	0,00	30049021	200	5102	FRI	200	1,35	0,00%	270,00	0,00	0,00	48,60	0,00	48,60
534	STELA - TRIMETOPRIMA 40-SMG ML SCSA	2526171	0,00	30049099	320	5102	FRI	50	0,925	0,00%	46,25	1,79	0,00	3,24	0,00	3,24
7389	STILATO FERROSO 40MG CPR	A17094	0,00	21069030	500	5102	CPI	8000	0,031	0,00%	248,00	248,00	0,00	44,64	0,00	44,64

<b>DADOS ADICIONAIS</b> INFORMAÇÕES COMPLEMENTARES 121-PREFEITURA MUNICIPAL DE CAMPINAS DO SUE CNPJ/CPF 87.613.444/0001-80 ENDEREÇO RUA GAL. DALIRO FILHO, 999 CENTRO CEP 99660-000	<b>RESERVA DO FISCO</b> 121-PREFEITURA MUNICIPAL DE CAMPINAS DO SUE CNPJ/CPF 87.613.444/0001-80 ENDEREÇO RUA GAL. DALIRO FILHO, 999 CENTRO CEP 99660-000
--	--

IDENTIFICAÇÃO E ASSINATURA DO RECEBEDOR 121-PREFEITURA MUNICIPAL DE CAMPINAS DO SUL, RS 15.395,50 NFE Nº 143468 SÉRIE 000		DATA DE RECEBIMENTO CTR 137241 121-PREFEITURA MUNICIPAL DE CAMPINAS DO SUL
---	--	--

DANFE Documento Auxiliar da Nota Fiscal Eletrônica 1 - SAÍDA 2 - ENTRADA Nº 143468 SÉRIE 000 FOLHA 1/2 CHAVE DE ACESSO DA NFE 4317 1003 6520 3000 0170 5500 0000 1434 6817 6800 9103 Consulta de autenticidade no portal nacional da NF-e www.nfe.fazenda.gov.br/portal ou no site da Setax Autorizadora		NATUREZA DA OPERAÇÃO VENDA DE MERCADORIA MESMA UF INSCRIÇÃO ESTADUAL 170.0004449 INSC. EST. SI. BS. TRIBUTÁRIO 03.652.030.0001-70 CNPJ/CPF
--	--	--

DESTINATÁRIO/REMETENTE NOME RAZÃO SOCIAL 121-PREFEITURA MUNICIPAL DE CAMPINAS DO SUL CNPJ/CPF 87.613.444/0001-80 DATA DA EMISSÃO 27/10/2017	ENDEREÇO RUA GAL. DALTRIO FILHO, 999 CENTRO CEP 99660-000 DATA SAÍDA/ENTRADA 27/10/2017	MUNICÍPIO CAMPINAS DO SUL FONE/FAX 54 3366-1455 UF RS INSCRIÇÃO ESTADUAL 13:38
---	---	---

CÁLCULO DO IMPOSTO VALOR DO ICMS 4.453,83 VALOR DO ICMS ST 0,00 VALOR DO ICMS 801,69 BASE CÁLCULO ICMS ST 0,00 VALOR DO IPI 0,00 VALOR TOTAL DOS PRODUTOS 15.395,50 VALOR TOTAL DA NOTA 15.395,50	TRANSPORTADOR/VOL. IEMES TRANSPORTADOS VALOR DO FRETE 0,00 VALOR DO SEGURO 0,00 DESCONTOS 0,00 OUTRAS DESPESAS 0,00 VALOR TOTAL DA NOTA 15.395,50
---	---

RAZÃO SOCIAL CNPJ/CPF UF PLACA CÓDIGO ANTI 0-Emitente FRETE POR CONTA	ENDEREÇO INSCRIÇÃO ESTADUAL CF	QI ANTIADUPE ESPECIE CAIXAS 35 MARCA NUMERAÇÃO PESO BRUTO 120,00 PESO LÍQUIDO 114,00
---	--------------------------------------	---

COD.	DESCR. DO PRODUTO	LOTE	PMC	NCM/SH	CST	FOP	N	QTD	V. L. NIT.	DESC	V. TOTAL	BC ICMS	BC ST	V. ICMS	V. ST
159	CORRIPIUNA 50MG CAPS	2511950	0,00	30049039	700	CA	50	1,50	0,37	0,00%	255,60	255,60	0,00	51,95	0,00
150	CORRIPIUNA 50MG CAPS	255700	0,00	30049039	700	CA	200	1,320	0,37	0,00%	455,40	455,40	0,00	87,91	0,00
5922	GRIFOLINACINO 500MG CPR. EAN 79821636	164141	0,00	30042099	040	CPI	5000	0,17	0,00%	850,00	850,00	0,00	0,00	0,00	0,00
165	GLIBRATO DE AMBODARONA 200MG CPR	1706259	0,00	30049054	000	CPI	3000	0,275	0,00%	834,00	834,00	0,00	150,12	0,00	0,00
795	GLIBRATO DE METFORMINA 500MG CPR. F. EAN 79855500215	B51710	0,00	30049079	540	CPI	21000	0,04	0,00%	840,00	840,00	0,00	0,00	0,00	0,00
5176	DIBIIONA 500MG CPR. EAN 7252304556	02831	0,30	30049099	000	CPI	20000	0,065	0,00%	1.260,00	1.260,00	0,00	226,80	0,00	0,00
6379	HIDROCLOROTIAZIDA 50MG CPR. EAN 798216	P072003	0,00	30049079	020	CPI	6000	0,04	0,00%	240,00	240,00	0,00	93,33	0,00	16,50
4951	LEVODOPA 200MG - BENZERAZIDA 50MG CPR	L709047	1,76	30049099	540	CPI	5000	1,74	0,00%	8.700,00	8.700,00	0,00	0,00	0,00	0,00
784	LOSARTANA POTASSICA 50MG CPR	B17D0176	0,00	30049069	040	CPI	2400	0,027	0,00%	64,50	64,50	0,00	0,00	0,00	0,00
784	LOSARTANA POTASSICA 50MG CPR	B17D0170	0,00	30049069	040	CPI	13600	0,027	0,00%	340,20	340,20	0,00	0,00	0,00	0,00
797	LEV. DE PROCEDIMENTO C. PO TAM M. C. 100	SLTCG903M	0,00	40119100	200	CX	20	13,50	0,00%	270,00	270,00	0,00	48,60	0,00	0,00
796	LEV. DE PROCEDIMENTO C. PO TAM P. C. 100	SLTCG909S	0,00	40119100	200	CX	30	13,50	0,00%	405,00	405,00	0,00	72,90	0,00	0,00
6098	MERINDAZOL SI SP 30ML. EAN 7981333131608	16304	0,00	30049099	500	FR	50	1,05	0,00%	52,50	52,50	0,00	9,45	0,00	0,00

**DADOS ADICIONAIS**

INFORMAÇÕES COMPLEMENTARES  
 INSENTO DE ICMS GEME LIVRO L ART 9 INCISO C X V. APENDICE X X I I - DECRETO 37.699 97 RS E E CONVENIOS ICMS 87 2002 E 153 2015

RESERVA DO FISCO

INFORMAÇÕES COMPLEMENTARES  
 INSENTO DE ICMS GEME LIVRO L ART 9 INCISO C X V. APENDICE X X I I - DECRETO 37.699 97 RS E E CONVENIOS ICMS 87 2002 E 153 2015

T. ISENTO: 10795,00  
 FRIB APROX. RS: FEDERAL RS 2143,79 (13,92%) ESTADUAL RS 1151,94 (7,48%) FONTE: IBPT RS H412P7

REFERENTE TP 08 2017 PROCESSO 08 2017 OC 315 2017  
 DEPOSITO: BCO DO BRASIL: AG 0132-5-CC 13871-6 - BRADESCO: AG 0374-3-CC 0530320-6  
 BANRISUL: AG 0122-CC 2400892804 - CAIXA: AG 3881-CC 279-1  
 INSENTO DE ICMS GEME LIVRO L ART 9 INCISO C X V. APENDICE X X I I DO DECRETO 37.699 97 RS

CR T 3 - REGIME NORMAL  
 VENDEDOR: 25-RONALDO GIACOMELLI  
 E CONVENIOS ICMS 87 2002 E 153 2015

IMPRESSO COM O SISTEMA MEDICOM - PREVEDELLO SISTEMAS (550744-3880)

RECIBIMOS DE CENTERMEDI COMERCIO DE PRODUTOS HOSPITALARES LTDA OS PRODUTOS CONSTANTES NA NOTA FISCAL INDICADA AO LADO		 <b>NFe Nº 143468</b> <b>SÉRIE 000</b>	
DATA DE RECEBIMENTO	IDENTIFICAÇÃO E ASSINATURA DO RECEBEDOR		
	CTR: 137241 121-PREFEITURA MUNICIPAL DE CAMPINAS DO SUL RS-15.395,50		

 <b>CENTERMEDI</b> CENTERMEDI Com. de Prod. Hosp. LTDA. BR 450 - 795 Barão de Cotegipe/RS 99740-000 medicamentos@centermedi.com.br      54 3523-2700	<b>DANFE</b> Documento Auxiliar da Nota Fiscal Eletrônica 1 - SAIDA <b>1</b> 2 - ENTRADA Nº 143468 SÉRIE 000 FOLHA 2/2	 CHAVE DE ACESSO DA NFE 4317 1003 6520 3000 0170 5500 0000 1434 6817 6800 9103 Consulta de autenticidade no portal nacional da NF-e <a href="http://www.nfe.fazenda.gov.br">www.nfe.fazenda.gov.br</a> portal ou no site da Sefaz Autorizadora	
	NATUREZA DA OPERAÇÃO VENDA DE MERCADORIA MESMA UF		PROTOCOLO DE AUTORIZAÇÃO DE USO 143170182051362 27/10/2017 13:39:19
	INSCRIÇÃO ESTADUAL 170.0004449	INSC. EST. SUBS. TRIBUTÁRIO	CNPJ/CPF 03.652.030/0001-70

**DESCRIÇÃO DOS PRODUTOS**

CÓD.	DESCRIÇÃO DO PRODUTO	LOTE	PMC	NCM/SH	CST	CFOP	UN	QTDE	V. UNIT.	DESC	V. TOTAL	BC ICMS	BC ST	V. ICMS	V. ST	ICMS
7340	PREDNISONA 20MG CPR. FCH97D8S1FF-SF05-48B5-AF51-926AB47DA6720; LISTA( )	B17J08S6	0,00	30043999	800	5102	CPI	3000	0,178	0,00%	534,00	534,00	0,00	96,12	0,00	18%
7108	VARFARINA SODICA 5MG CPR. EAN7596112197362 LISTA( )	9736020	0,00	30049059	000	5102	CPI	2000	0,114	0,00%	228,00	228,00	0,00	41,04	0,00	18%

RECEBIMOS DE CENTERMEDI COMERCIO DE PRODUTOS HOSPITALARES LTDA OS PRODUTOS CONSTANTES NA NOTA FISCAL INDICADA AO LADO			
DATA DE RECEBIMENTO	IDENTIFICAÇÃO E ASSINATURA DO RECEBEDOR		
C.TR. 137242 121-PREFEITURA MUNICIPAL DE CAMPINAS DO SUL RS: 1.735,52	NFe Nº 143469 SÉRIE 000		

 <b>CENTERMEDI</b> Com. de Prod. Hosp. LTDA. BR 420 - 755 Barão de Cotagipe/RS 99740-000 medicamentos@centermed.com.br 54 3523-2700	<b>DANFE</b> Documento Auxiliar da Nota Fiscal Eletrônica 1 - SAIDA <span style="border: 1px solid black; padding: 2px;">1</span> 2 - ENTRADA Nº 143469 SÉRIE 000 FOLHA 1/1	 CHAVE DE ACESSO DANFE 4317 1003 6520 3000 0170 5500 0000 1434 6917 4441 0328 Consulta de autenticidade no portal nacional da NF-e <a href="http://www.nfe.fazenda.gov.br/portal">www.nfe.fazenda.gov.br/portal</a> ou no site da Sefaz Autorizadora
	NATUREZA DA OPERAÇÃO VENDA DE MERCADORIA MESMA UF INSCRIÇÃO ESTADUAL 170.0004449 INSC. EST. SUBS. TRIBUTÁRIO CNPJ/CPF 03.652.030/0001-70	

<b>DESTINATÁRIO/REMETENTE</b>			
NOME/RAZÃO SOCIAL 121-PREFEITURA MUNICIPAL DE CAMPINAS DO SUL		CNPJ/CPF 87.613.444/0001-80	DATA DA EMISSÃO 27/10/2017
ENDEREÇO RUA GAL. DALTRÓ FILHO, 999	BAIRRO/DISTRITO CENTRO	CEP 99660-000	DATA SAÍDA/ENTRADA 27/10/2017
MUNICÍPIO CAMPINAS DO SUL	FONE/FAX 54 3366-1455	UF RS	INSCRIÇÃO ESTADUAL
			HORA DE SAÍDA/ENTRADA 13:38

<b>ATURA</b>			
13469 1	27 11 17	RS 1.735,52	

<b>CÁLCULO DO IMPOSTO</b>					
BASE DE CÁLCULO ICMS 1.564,52	VALOR DO ICMS 281,62	BASE CÁLCULO ICMS ST 0,00	VALOR DO ICMS ST 0,00	VALOR TOTAL DOS PRODUTOS 1.735,52	
VALOR DO FRETE 0,00	VALOR DO SEGURO 0,00	DESCONTO 0,00	OUTRAS DESPESAS 0,00	VALOR DO IPI 0,00	VALOR TOTAL DA NOTA 1.735,52

<b>TRANSPORTADORA/OLU MES TRANSPORTADOS</b>					
RAZÃO SOCIAL	FRETE POR CONTA 0-Emitente	CÓDIGO ANTT	PLACA	UF	CNPJ/CPF
ENDEREÇO	MUNICÍPIO		UF	INSCRIÇÃO ESTADUAL	
QUANTIDADE	ESPECIE	MARCA	NUMERAÇÃO	PESO BRUTO	PESO LIQUIDO

COD.	DESCRIÇÃO DO PRODUTO	LOTE	PMC	NCM/SH	CST	CFOP	UN	QTDE	V. UNIT.	DESC	V. TOTAL	BC ICMS	BC ST	V. ICMS	V. ST	ICMS
413	DIMENDRATO - PIRIDOXINA INJ. LISTA(-)	1717639	1,78	30045090	000	5102	AV	50	1,40	0,00%	70,00	70,00	0,00	12,60	0,00	18%
7977	LUBRIFICANTE DE PROCEDIMENTO C PO TAM. M C 100 UN (4ºa)	SLTCG903M	0,00	40151900	200	5102	CX	40	13,50	0,00%	540,00	540,00	0,00	97,20	0,00	18%
7976	LUBRIFICANTE DE PROCEDIMENTO C PO TAM. P C 100 UN (4ºa)	SLTCG909S	0,00	40151900	200	5102	CX	50	13,50	0,00%	675,00	675,00	0,00	121,50	0,00	18%
7995	LUBRIFICANTE DE PROCEDIMENTO S PO TAM. M C 100 UN (LEMGRUBER)	PPFD044E2A	0,00	40151900	000	5102	CX	5	13,50	0,00%	67,50	67,50	0,00	12,15	0,00	18%
978	MUCOPOLISSACARÍDEO 5MG G GEL 40G TB. LISTA(-)	1710379	0,00	30049099	000	5102	TU	20	8,65	0,00%	173,00	173,00	0,00	31,14	0,00	18%
7340	PREDNISONA 20MG CPR FCH97DSS1FF-SF05-45B5-AF51-926AB47DA6721 LISTA(-)	B17J0886	0,00	30049099	500	5102	CPI	200	0,178	0,00%	35,60	35,60	0,00	6,41	0,00	18%
7142	SACARTE DE HIDROX FERRICO 20MG ML AMP 5ML -EAN 5902344901147 LISTA(-)	B560217	0,00	30049099	240	5102	AV	30	5,70	0,00%	171,00	0,00	0,00	9,09	0,00	18%
7195	VARFARINA SODICA 5MG CPR. EAN 596112197362 LISTA(-)	9736020	0,00	30049099	000	5102	CPI	30	0,114	0,00%	3,42	3,42	0,00	0,62	0,00	18%

<b>DADOS ADICIONAIS</b> INFORMAÇÕES COMPLEMENTARES I. ISENTO: 171,00 TRIB APROX RS: FEDERAL R\$ 288,25 (16,61%) ESTADUAL R\$ 262,56 (15,13%) FONTE: IBPT RS 114T2P7 REFERENTE: TP 08 2017 PROCESSO 08 2017 OC 336 2017 DEPOSITO: BCO DO BRASIL: AG.0132-5 CC.12871-6 - BRADESCO: AG.3274-3 CC.0530320-6 - BANRISUL: AG.0122 CC.2400892804 CAIXA: AG.3881 CC.279-1 ISENTO DE ICMS CFME LIVRO I, ART 9, INCISO CXV E APENDICE XXIII DO DECRETO 37.699 97 RS E CONVENIOS ICMS 87 2002 E 153 2015 VENDEDORES: 25-RONALDO GIACOMELI CRT 3 - REGIME NORMAL	<b>RESERVADO DO FISCO</b>
--	---------------------------



Estado do Rio Grande do S  
Município de Nova Candelária

CARTORIO AZEVEDO BASTOS  
**Autenticação Digital**  
 De acordo com os artigos 1º, 3º e 7º, inc. V nº 41 e 52 da Lei Federal 8.337-1994 e Art. 6º, inc. III da Lei Estadual 8.721/2008 autenticado a presente imagem digitalizada, reprodução fiel do documento apresentado e conferido neste ato. O referido é verdade. Dou fé  
**Cód. Autenticação: 25802310171516440427-1; Data: 23/10/2017 15:19:29**  
 Selo Digital de Fiscalização Tipo Normal C: AFY00791-FF71  
 Valor Total do Ato: R\$ 4,12  
 Confira os dados do ato em: <https://selodigital.tjpb.jus.br>

114

ATESTADO DE CAPACIDADE TÉCNICA

Atesto para os devidos fins e a quem interessar possa que a empresa CENTERMEDI COMERCIO DE PRODUTOS HOSPITALARES LTDA, inscrita no CNPJ nº 03652030/0001-70 estabelecida na BR 480, nº 795, centro, CEP 99740-000, no Município de Barão de Cotegipe/ RS, é nossa fornecedora de medicamentos.

Atestamos ainda que a empresa cumpre regularmente as entregas bem como a qualidade do atendimento e dos serviços que nos tem sido prestadas sem nada ter os desabone, considerando a empresa confiável para o fornecimento de medicamentos.

A validade deste atestado será de 12 meses (doze) meses a contar da data deste instrumento 17/10/2017.

Por ser verdade, firmamos o presente atestado.

Cartório Notarial  
B. V. Buricá - RS

*Simone Wille*

Simone Andrea Fucks Wille

TABELIONATO DE NOTAS DE BOA VISTA DO BURICÁ  
 Rua Presidente Getúlio Vargas, 415 - Bairro - Boa Vista do Buricá - RS - Fone: (55) 3536-1352  
 BEL. SIVALDO JOSE DAVID - TABELIÃO

Reconheço a firma de Simone Andrea Fucks Wille, por SEMELHANÇA com a existente no arquivo deste Tabelionato. Dou fé 0693.01.1700001.06009

EM TESTEMUNHO DA VERDADE  
 Boa Vista do Buricá - RS, 17 de outubro de 2017  
 Micheli Andréia Veit Mildner Schaefer - Substituta do Tabelião  
 Emol.: R\$ 4,50 + Selo digital: R\$ 1,40

*Micheli*

Micheli A. V. M. Schaefer  
 Substituta do Tabel.  
 CPF: 017.447.569-



**REPÚBLICA FEDERATIVA DO BRASIL  
ESTADO DA PARAÍBA  
CARTÓRIO AZEVEDO BASTOS  
FUNDADO EM 1888  
PRIMEIRO REGISTRO CIVIL DE NASCIMENTO E ÓBITOS E PRIVATIVO DE CASAMENTOS, INTERDIÇÕES E TUTELAS DA COMARCA DE  
JOÃO PESSOA**

Av. Epitácio Pessoa, 1145 Bairro dos Estados 58030-00, João Pessoa PB  
Tel.: (83) 3244-5404 / Fax: (83) 3244-5484  
<http://www.azevedobastos.not.br>  
E-mail: [cartorio@azevedobastos.not.br](mailto:cartorio@azevedobastos.not.br)



### DECLARAÇÃO DE SERVIÇO DE AUTENTICAÇÃO DIGITAL

O Bel. Válber Azevêdo de Miranda Cavalcanti, Oficial do Primeiro Registro Civil de Nascimentos e Óbitos e Privativo de Casamentos, Interdições e Tutelas com atribuição de autenticar e reconhecer firmas da Comarca de João Pessoa Capital do Estado da Paraíba, em virtude de Lei, etc...

DECLARA para os devidos fins de direito que, o documento em anexo identificado individualmente em cada *Código de Autenticação Digital*<sup>1</sup> ou na referida sequência, foi autenticados de acordo com as Legislações e normas vigentes<sup>2</sup>.

DECLARO ainda que, para garantir transparência e segurança jurídica de todos os atos oriundos dos respectivos serviços de Notas e Registros do Estado da Paraíba, a Corregedoria Geral de Justiça editou o Provimento CGJPB Nº 003/2014, determinando a inserção de um código em todos os atos notoriais e registrais, assim, cada Selo Digital de Fiscalização Extrajudicial contém um código único (por exemplo: **Selo Digital: ABC12345-X1X2**) e dessa forma, cada autenticação processada pela nossa Serventia pode ser confirmada e verificada tantas vezes quanto for necessário através do site do Tribunal de Justiça do Estado da Paraíba, endereço <http://corregedoria.tjpb.jus.br/selo-digital/>

A autenticação digital do documento faz prova de que, na data e hora em que ela foi realizada, a empresa **CENTERMEDI COMERCIO DE PRODUTOS HOSPITALARES LTDA** tinha posse de um documento com as mesmas características que foram reproduzidas na cópia autenticada, sendo da empresa **CENTERMEDI COMERCIO DE PRODUTOS HOSPITALARES LTDA** a responsabilidade, única e exclusiva, pela idoneidade do documento apresentado a este Cartório.

Esta DECLARAÇÃO foi emitida em **23/10/2017 15:26:28 (hora local)** através do sistema de autenticação digital do Cartório Azevêdo Bastos, de acordo com o Art. 1º, 10º e seus §§ 1º e 2º da MP 2200/2001, como também, o documento eletrônico autenticado contendo o Certificado Digital do titular do Cartório Azevêdo Bastos, poderá ser solicitado diretamente a empresa **CENTERMEDI COMERCIO DE PRODUTOS HOSPITALARES LTDA** ou ao Cartório pelo endereço de e-mail [autentica@azevedobastos.not.br](mailto:autentica@azevedobastos.not.br)

Para informações mais detalhadas deste ato, acesse o site <https://autdigital.azevedobastos.not.br> e informe o *Código de Consulta desta Declaração*.

**Código de Consulta desta Declaração:** 839853

A consulta desta Declaração estará disponível em nosso site até **23/10/2018 15:19:24 (hora local)**.

<sup>1</sup>**Código de Autenticação Digital:** 25802310171516440427-1

<sup>2</sup>**Legislações Vigentes:** Lei Federal nº 8.935/94, Lei Federal nº 10.406/2002, Medida Provisória nº 2200/2001, Lei Federal nº 13.105/2015, Lei Estadual nº 8.721/2008, Lei Estadual nº 10.132/2013 e Provimento CGJ Nº 003/2014.

O referido é verdade, dou fé.

#### CHAVE DIGITAL

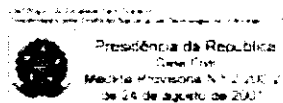

00005b1d734fd94f057f2d69fe6bc05b2a79b8b0c23f80f3e6ee02d94cc9d565c46571afb0e06a469d8f14b91075d24917b3c7061788dbe82de5abe9f6fe22b3c2b9e1903eac64720bc003fc92ba4bf5



Presidência da República  
Casa Civil  
Medida Provisória Nº 2200/2001  
de 24 de agosto de 2001



RECEBEMOS DE C/INTERMEDIÁRIO COMÉRCIO DE PRODUTOS HOSPITALARES E LÍQUIDOS PRODUTOS CONSTANTES NA NOTA FISCAL INDICADA A SEGUIR		 <b>NFe Nº 117795 SÉRIE 000</b>	
DATA DE RECEBIMENTO	CTR: 111052 747-PREFEITURA MUNICIPAL DE NOVA CANDELARIA RS: 2.538,60	IDENTIFICAÇÃO E ASSINATURA DO RECEBEDOR	

 <b>CENTERMEDI</b> <b>CENTERMEDI Com. de Prod. Hosp. LTDA.</b> BR 420 - 795 Barão de Cotogipe/RS 99743-000 medicamentos@centermed.com.br 54 3523-2700	<b>DANFE</b> Documento Auxiliar da Nota Fiscal Eletrônica 1 - SAÍDA <b>1</b> 2 - ENTRADA Nº 117795 SÉRIE 000 FOLHA 1/1	 CHAVE DE ACESSO DA NFE <b>4317 0103 6520 3000 0170 5500 0000 1177 9510 9151 0246</b>
	NATUREZA DA OPERAÇÃO VENDA DE MERCADORIA MESMA UF INSCRIÇÃO ESTADUAL 170-0004449 INSC. EST. SUBS. TRIBUTÁRIO CNPJ/CPF 03.652.030-0001-70	

<b>DESTINATÁRIO/REMETENTE</b>			
NOME RAZÃO SOCIAL 747-PREFEITURA MUNICIPAL DE NOVA CANDELARIA		CNPJ/CPF 01.602.258/0001-20	DATA DA EMISSÃO 10/01/2017
ENDEREÇO RUA SAO FRANCISCO, 520	BAIRRO/DISTRITO CENTRO	CEP 98919-000	DATA SAÍDA/ENTRADA 10/01/2017
MUNICÍPIO NOVA CANDELARIA	FONE/FAX 55 3616-6336	UF RS	INSCRIÇÃO ESTADUAL
			HORA DE SAÍDA/ENTRADA 11:22

TURA	7795 1 09 02 17 RS 2.538,60
------	-----------------------------

<b>CÁLCULO DO IMPOSTO</b>					
BASE DE CÁLCULO ICMS 2.028,60	VALOR DO ICMS 365,15	BASE CÁLCULO ICMS ST 0,00	VALOR DO ICMS ST 0,00	VALOR TOTAL DOS PRODUTOS 2.538,60	
VALOR DO FRETE 0,00	VALOR DO SEGURO 0,00	DESCONTO 0,00	OUTRAS DESPESAS 0,00	VALOR DO IPI 0,00	VALOR TOTAL DA NOTA 2.538,60

<b>TRANSPORTADOR/VOLUMES TRANSPORTADOS</b>					
RAZÃO SOCIAL EXPRESSO SAO MIGUEL LTDA	FRETE POR CONTA 0-Emitente	CÓDIGO ANTT	PLACA	UF	CNPJ/CPF 00.428.307.0005-11
ENDEREÇO RS 404, 298 KM 3, 298	MUNICÍPIO SARANDI	UF RS	INSCRIÇÃO ESTADUAL 133 0056121		
QUANTIDADE 5	ESPÉCIE CAIXAS	MARCA	NUMERAÇÃO	PESO BRUTO 30,00	PESO LÍQUIDO 28,00

CÓD.	DESCRIÇÃO DO PRODUTO	LOTE	PMC	NCM/SH	CST	CFOP	UN	QTDE	V. UNIT.	DESC	V. TOTAL	BC ICMS	BC ST	V. ICMS	V. ST	ICMS
5466	ACIDO FOLICO 5MG CPR FCI0EBSAC21-B70B-4647-A44A-96409AB361521 LISTA(-)	24248	0,00	30045090	500	5102	CPI	2000	0,04	0,00%	80,00	80,00	0,00	14,40	0,00	18%
5466	C/CLONAZEPAM 2,5MG ML 20ML GTS LRE(BI); LISTA(-)	0534 16	8,67	30049041	000	5102	FR3	50	1,82	0,00%	91,00	91,00	0,00	16,38	0,00	18%
5734	C/GABAPENTINA 300MG CPR FCI082NA887-BCE4-4145-9025-F9B020AC49D51 LRE(CI); LISTA(-)	16H226	0,00	30049039	540	5102	CPI	1500	0,34	0,00%	510,00	0,00	0,00	0,00	0,00	0%
1045	DFXC/CLORFENIRAMINA - BETAMEFASONA 0,4 -0,05MG ML SUSP. 120ML FCI0612BD7B-1EA0-4326-B836-911SD4B197E71 LISTA(-)	16155M	0,00	30043999	500	5102	FR2	50	3,78	0,00%	189,00	189,00	0,00	34,02	0,00	18%
7299	ESTRIOL 1MG G CREME VAGINAL 50G TB. FCI09C9C752-FBC2-4AEC-A05D-376B7B234C551 LISTA(-)	B16E2041	41,22	30043933	500	5102	TU	100	6,90	0,00%	690,00	690,00	0,00	124,20	0,00	18%
2396	HIDRÓXIDO DE ALUMÍNIO - MAGNÉSIO SUSP ORAL. LISTA(-)	39716	0,00	30049099	000	5102	FR3	20	1,83	0,00%	36,60	36,60	0,00	6,59	0,00	18%
2396	HIDRÓXIDO DE ALUMÍNIO - MAGNÉSIO SUSP ORAL. LISTA(-)	39516	0,00	30049099	000	5102	FR3	80	1,83	0,00%	146,40	146,40	0,00	26,35	0,00	18%
7355	SUCCINATO DE METOPROLOL 25MG CPR. LISTA(-)	01515	0,75	30049039	200	5102	CPI	1560	0,51	0,00%	795,60	795,60	0,00	143,21	0,00	18%



**DADOS ADICIONAIS****INFORMAÇÕES COMPLEMENTARES**

ISENTO DE ICMS CFME LIVRO I, ART. 9, INCISO CXV, APENDICE XXIII - DECRETO 37.699/97 RS E F. CONVENIOS ICMS 87/2002 E 153/2015.  
 T\_TRIB: 2028,60 BC: 2028,60 ICMS: 365,15 T\_ISENTO: 510,00  
 TRIB APROX RS: FEDERAL RS 391,89 (15,44%) ESTADUAL RS 177,70 (7,00%) FONTE: IBPT RS W7M9E1  
 REFERENTE: PP 048 2016 REQ 008  
 DEPOSITO: BCO DO BRASIL: AG.0132-5 CC.12871-6 BRADESCO: AG.3274-3 CC.0530320-6  
 BANRISUL: AG.0122 CC.2400892804 CAIXA: AG.3881 CC.279-1  
 ISENTO DE ICMS CFME LIVRO I, ART. 9, INCISO CXV E APENDICE XXIII DO DECRETO 37.699/97 RS  
 E CONVENIOS ICMS 87/2002 E 153/2015  
 VENDEDOR: 21-ANDRE BARELA  
 CRT 3 - REGIME: NORMAL

**RESERVADO DO FISCO**



RECEBIMOS DE C/ENTERMEDI COMERCIO DE PRODUTOS HOSPITALARES E ITENS PRODUTOS CONSTANTES NA NOTA FISCAL INSCRITA AO LADO		 <b>NFe Nº 118347 SÉRIE 000</b>	
DATA DE RECEBIMENTO	IDENTIFICAÇÃO E ASSINATURA DO RECEBEDOR		
	CTR: 111650 747-PREFEITURA MUNICIPAL DE NOVA CANDELARIA RS. 2.264.40		

 <b>CENTERMEDI</b> CENTERMEDI Com. de Prod. Hosp. LTDA. BR 430 - 795 Barão de Cotagipe/RS 99740-000 medicamentos@centermed.com.br 54 3523-2700	<b>DANFE</b> Documento Auxiliar da Nota Fiscal Eletrônica 1 - SAIDA <span style="border: 1px solid black; padding: 2px;">1</span> 2 - ENTRADA Nº 118347 SÉRIE 000 FOLHA 1/1	 CHAVE DE ACESSO DA NFE 4317 0103 6520 3000 0170 5500 0000 1183 4717 8108 9554 Consulta de autenticidade no portal nacional da NF-e <a href="http://www.nfe.fazenda.gov.br/portal">www.nfe.fazenda.gov.br/portal</a> ou no site da Sefaz Autorizadora
	NATURA DA OPERAÇÃO VENDA DE MERCADORIA MESMA UF	

INSCRIÇÃO ESTADUAL 170.0004449	INSC. EST. SUBS. TRIBUTÁRIO	CNPJ/CPF 03.652.030-0001-70
-----------------------------------	-----------------------------	--------------------------------

DESTINATÁRIO/REMETENTE		
NOME/RAZÃO SOCIAL 747-PREFEITURA MUNICIPAL DE NOVA CANDELARIA	CNPJ/CPF 01.602.258/0001-20	DATA DA EMISSÃO 20/01/2017
ENDEREÇO RUA SAO FRANCISCO, 520	BAIRRO/DISTRITO CENTRO	CEP 98919-000
MUNICÍPIO NOVA CANDELARIA	FONE/FAX 55 3616-6336	UF RS
INSCRIÇÃO ESTADUAL		HORA DE SAÍDA/ENTRADA 16:04

NATURA	118347 1 20 02 17 RS 2.264,40
--------	-------------------------------

CÁLCULO DO IMPOSTO					
BASE DE CÁLCULO ICMS 2.264,40	VALOR DO ICMS 407,59	BASE CÁLCULO ICMS ST 0,00	VALOR DO ICMS ST 0,00	VALOR TOTAL DOS PRODUTOS 2.264,40	
VALOR DO FRETE 0,00	VALOR DO SEGURO 0,00	DESCONTO 0,00	OUTRAS DESPESAS 0,00	VALOR DO IPI 0,00	VALOR TOTAL DA NOTA 2.264,40

TRANSPORTADORA/VOLUMES TRANSPORTADOS					
RAZÃO SOCIAL EXPRESSO SAO MIGUEL LTDA	FRETE POR CONTA 0-Emitente	CÓDIGO ANTT	PLACA	UF RS	CNPJ/CPF 00.428.307 0005-11
ENDEREÇO RS 404, 298 KM 3, 298	MUNICÍPIO SARANDI			UF RS	INSCRIÇÃO ESTADUAL 133 0056121
QUANTIDADE 3	ESPÉCIE CAIXAS	MARCA	NUMERAÇÃO	PESO BRUTO 5,00	PESO LÍQUIDO 4,70

CÓD.	DESCRIÇÃO DO PRODUTO	LOTE	PMC	NCM/SH	CST	CFOP	UN	QTDE	V. UNIT.	DESC	V. TOTAL	BC ICMS	BC ST	V. ICMS	V. ST	ICMS
7308	SUCCINATO DE METOPROLOL 25MG CPR LISTA(-)	T09528	0,52	30049039	000	5102	CPI	4440	0,51	0,00%	2.264,40	2.264,40	0,00	407,59	0,00	18%

## DADOS ADICIONAIS

<b>INFORMAÇÕES COMPLEMENTARES</b> T_TRIB: 2264,40 BC: 2264,40 ICMS: 407,59 TRIB APROX RS: FEDERAL RS 304,56 (13,45%) ESTADUAL RS 158,51 (7,00%) FONTE: IBPT RS W7M9E1 REFERENTE REQ 008 PP 048 2016 DEPOSITO: BCO DO BRASIL: AG.0132-5 CC.12871-6 - BRADESCO: AG.3274-3 CC.0530320-6 - BANRISUL: AG.0122 CC.2400892804 - CAIXA: AG.3881 CC.279-1 VENDEDOR: 21-ANDRE BAREJA CRT 3 - REGIME NORMAL	<b>RESERVADO DO FISCO</b>
--	---------------------------

RUA TIEMOS DE CUNTERMEDIO COMERCIO DE PRODUTOS HOSPITALARES LTDA OS PRODUTOS CONSTANTES NA NOTA FISCAL EMBRADA APLICADO		 <b>NFe N° 130030 SÉRIE 000</b>	
DATA DE RECEBIMENTO	IDENTIFICAÇÃO E ASSINATURA DO RECEBEDOR		
	CIR: 123582 747-PREFEITURA MUNICIPAL DE NOVA CANDELARIA RS: 4.751.00		

 <b>CENTERMEDI</b> <b>CENTERMEDI Com. de Prod. Hosp. LTDA.</b> BR 420 - 795 Barão de Cotagipe/RS 93740-900 medicamentos@centermed.com.br 54 3523-2700	<b>DANFE</b> Documento Auxiliar da Nota Fiscal Eletrônica 1 - SAIDA <b>1</b> 2 - ENTRADA <b>N° 130030</b> <b>SÉRIE 000</b> <b>FOLHA 1/1</b>	 CHAVE DE ACESSO DA NFE <b>4317 0603 6520 3000 0170 5500 0000 1300 3011 6698 6251</b> Consulta de autenticidade no portal nacional da NF-e <a href="http://www.nfe.fazenda.gov.br/portal">www.nfe.fazenda.gov.br/portal</a> ou no site da Sefaz Autorizadora
	NATUREZA DA OPERAÇÃO VENDA DE MERCADORIA MESMA UF INSCRIÇÃO ESTADUAL 170 0004449 INSC. EST. SUBS. TRIBUTÁRIO CNPJ/CPF 03.652.030.0001-70	

<b>DESTINATÁRIO/REMETENTE</b>			
NOME RAZÃO SOCIAL 747-PREFEITURA MUNICIPAL DE NOVA CANDELARIA CNPJ/CPF <b>01.602.258/0001-20</b> DATA DA EMISSÃO 16/06/2017	ENDEREÇO RUA SAO FRANCISCO, 520 BAIRRO/DISTRITO CENTRO CEP 98919-000	MUNICÍPIO NOVA CANDELARIA FONE/FAX 55 3616-6336 UF RS INSCRIÇÃO ESTADUAL	DATA SAÍDA/ENTRADA 16/06/2017 HORA DE SAÍDA/ENTRADA 15:41

TURA	0030 1 17 07 17 RS 4.751.00
------	-----------------------------

<b>CÁLCULO DO IMPOSTO</b>					
BASE DE CÁLCULO ICMS	VALOR DO ICMS	BASE CÁLCULO ICMS ST	VALOR DO ICMS ST	VALOR TOTAL DOS PRODUTOS	
3.611,00	649,98	0,00	0,00	4.751,00	
VALOR DO FRETE	VALOR DO SEGURO	DESCONTO	OUTRAS DESPESAS	VALOR DO IPI	VALOR TOTAL DA NOTA
0,00	0,00	0,00	0,00	0,00	4.751,00

<b>TRANSPORTADOR/VOLUMES TRANSPORTADOS</b>			
RAZÃO SOCIAL EXPRESSO SAO MIGUEL LTDA FRETE POR CONTA 0-Emitente CÓDIGO ANTT PLACA UF CNPJ/CPF 00.428.307.0005-11	ENDEREÇO RS 404, 298 KM 3, 298 MUNICÍPIO SARANDI UF RS INSCRIÇÃO ESTADUAL 133 0056121	QUANTIDADE 9 ESPÉCIE CAIXAS MARCA NUMERAÇÃO PESO BRUTO 40,00 PESO LÍQUIDO 38,00	

CÓD.	DESCRIÇÃO DO PRODUTO	LOTE	PMC	NCM/SH	CST	CFOP	LN	QTDE	V. UNIT.	DESC	V. TOTAL	BC ICMS	BC ST	V. ICMS	V. ST	ICMS
6035	BCT ESCOPOLAMINA 20MG ML - DIPIRONA 500MG ML COMPOSTA INJ LISTA(-)	17030259	0,00	30044990	000	5102	AV	250	1,53	0,00%	382,50	382,50	0,00	68,55	0,00	18%
5466	C CLONAZEPAM 2,5MG ML 20ML GTS. LRE(BL) LISTA(-)	0141 17	8,67	30049069	000	5102	FR	50	2,05	0,00%	102,50	102,50	0,00	18,45	0,00	18%
7265	CARBONATO DE CALCIO 600MG - VPL D 400U L CPR LISTA(-)	B17E1209	0,00	30039019	000	5102	CPI	990	1,00	0,00%	990,00	990,00	0,00	178,20	0,00	18%
7252	CILOSTAZOL 50MG CPR. EAN 7891317452254 LISTA(-)	495247	0,06	30049069	000	5102	CPI	6000	0,24	0,00%	1.440,00	1.440,00	0,00	259,20	0,00	18%
5996	CIPROFIBRATO 100MG CPR. EAN 7896714215976 FCI(295A68F1-F529-4BEA-9E63-C2F99227B373) LISTA(-)	B17C1775	0,00	30049099	540	5102	CPI	3000	0,38	0,00%	1.140,00	0,00	0,00	0,00	0,00	18%
6027	DICLOFENACO SODICO 75MG INJ LISTA(-)	17040294	0,00	30039047	000	5102	AV	100	0,66	0,00%	66,00	66,00	0,00	11,55	0,00	18%
4113	ESPIRONOLACTONA 50MG CPR LISTA(-)	0243 17	0,24	30043220	000	5102	CPI	2000	0,25	0,00%	500,00	500,00	0,00	90,00	0,00	18%
4124	MEBENDAZOL 100MG CPR. EAN 7897732601628 LISTA(-)	170071	0,00	30049063	000	5102	CPI	600	0,05	0,00%	30,00	30,00	0,00	5,40	0,00	18%
7609	PARACETAMOL 500MG CPR FCI(295BACD6-E221-4DB9-828F-3DF9254EDF52) LISTA(-)	17D11B	0,00	30049045	500	5102	CPI	2000	0,05	0,00%	100,00	100,00	0,00	18,00	0,00	18%

**DADOS ADICIONAIS****INFORMAÇÕES COMPLEMENTARES**

T. TRIB: 3611,00 BC: 3611,00 ICMS: 649,98 T. ISENTO: 1140,00  
 TRIB APROX RS: FEDERAL RS 639,03 (13,45%) ESTADUAL RS 332,58 (7,00%) FONTE:  
 IBPT RS H4T2P7  
 REF PP.24 06 2017 PROCES 24 06 2017 REQ 1748  
 DEPOSITO: BCO DO BRASIL: AG.0132-5 CC.12871-6 - BRADESCO: AG.3274-3  
 CC.0530320-6 - BANRISUL: AG.0122 CC.2400892804 - CAIXA: AG.3881 CC.279-1  
 ISENTO DE ICMS CFME LIVRO I, ART 9, INCISO CXV E APENDICE XXIII DO DECRETO  
 37.699 97 RS E CONVENIOS ICMS 87 2002 E 153 2015  
 VENDEDOR: 21-ANDRE BARELLA  
 CRT 3 - REGIME NORMAL

**RESERVADO DO FISCO**

RÉCIBOS DE ENTREGA DE PRODUTOS HOSPITALARES E PRODUTOS CONSTANTES NA NOTA FISCAL INDICADA ABAIXO		1119	
DATA DE RECEBIMENTO	IDENTIFICAÇÃO E ASSINATURA DO RECEBEDOR	NFe Nº 131254 SÉRIE 000	
	CTR: 124761 47-PREFEITURA MUNICIPAL DE NOVA CANDELARIA RS: 5.950,00	CHAVE DE ACESSO DA NFE 4317 0603 6520 3000 0170 5500 0000 1312 5417 1101 7018	

 <p><b>CENTERMEDI</b> CENTERMEDI Com. de Prod. Hosp. LTDA. BR 420 - 795 Barão de Cotagipe RS 99740-000 medicamentos@centermed.com.br 54 3523-2700</p>	<p><b>DANFE</b> Documento Auxiliar da Nota Fiscal Eletrônica</p> <p>1 - SAÍDA <span style="border: 1px solid black; padding: 2px;">1</span> 2 - ENTRADA</p> <p>Nº 131254 SÉRIE 000 FOLHA 1/1</p>	
	<p>CHAVE DE ACESSO DA NFE 4317 0603 6520 3000 0170 5500 0000 1312 5417 1101 7018</p> <p>Consulta de autenticidade no portal nacional da NF-e <a href="http://www.nfe.fazenda.gov.br/portal">www.nfe.fazenda.gov.br/portal</a> ou no site da Sefaz Autorizadora</p>	
<p>NATUREZA DA OPERAÇÃO VENDA DE MERCADORIA MESMA UF</p>		<p>PROTOCOLO DE AUTORIZAÇÃO DE USO 143170106002937 28/06/2017 14:37:20</p>
<p>INSCRIÇÃO ESTADUAL 170 0004449</p>	<p>INSC. EST. SUBS. TRIBUTÁRIO</p>	<p>CNPJ/CPF 03.652.030-0001-70</p>

<b>DESTINATÁRIO/REMETENTE</b>			
<p>NOME RAZÃO SOCIAL 747-PREFEITURA MUNICIPAL DE NOVA CANDELARIA</p>		<p>CNPJ/CPF 01.602.258/0001-20</p>	<p>DATA DA EMISSÃO 28/06/2017</p>
<p>ENDEREÇO RUA SAO FRANCISCO, 520</p>		<p>BAIRRO/DISTRITO CENTRO</p>	<p>CEP 98919-000</p>
<p>MUNICÍPIO NOVA CANDELARIA</p>	<p>FONE/FAX 55 3616-6336</p>	<p>UF RS</p>	<p>INSCRIÇÃO ESTADUAL</p>
<p>NATUREZA DA OPERAÇÃO VENDA DE MERCADORIA MESMA UF</p>		<p>HORA DE SAÍDA/ENTRADA 14:36</p>	

<p>VALOR TOTAL DA NOTA 5.950,00</p>	<p>VALOR DO ICMS 1.071,00</p>	<p>VALOR DO ICMS ST 0,00</p>	<p>VALOR DO ICMS ST 0,00</p>	<p>VALOR TOTAL DOS PRODUTOS 5.950,00</p>
---	-----------------------------------	----------------------------------	----------------------------------	--

<p>BASE DE CÁLCULO ICMS 5.950,00</p>	<p>VALOR DO ICMS 1.071,00</p>	<p>BASE CÁLCULO ICMS ST 0,00</p>	<p>VALOR DO ICMS ST 0,00</p>	<p>VALOR TOTAL DOS PRODUTOS 5.950,00</p>
<p>VALOR DO FRETE 0,00</p>	<p>VALOR DO SEGURO 0,00</p>	<p>DESCONTO 0,00</p>	<p>OUTRAS DESPESAS 0,00</p>	<p>VALOR DO IPI 0,00</p>
<p>VALOR TOTAL DA NOTA 5.950,00</p>				<p>VALOR TOTAL DA NOTA 5.950,00</p>

<b>TRANSPORTADOR/VOLUMES TRANSPORTADOS</b>						
<p>RAZÃO SOCIAL EXPRESSO SAO MIGUEL LTDA</p>		<p>FRETE POR CONTA 0-Emitente</p>	<p>CÓDIGO ANTT</p>	<p>PLACA</p>	<p>UF</p>	<p>CNPJ/CPF 00.428.307 0005-11</p>
<p>ENDEREÇO RS 404, 298 KM 3, 298</p>		<p>MUNICÍPIO SARANDI</p>		<p>UF RS</p>	<p>INSCRIÇÃO ESTADUAL 133 0056121</p>	
<p>QUANTIDADE 8</p>	<p>ESPECIE CAIXAS</p>	<p>MARCA</p>	<p>NUMERAÇÃO</p>	<p>PESO BRUTO 20,00</p>	<p>PESO LÍQUIDO 19,00</p>	

COD.	DESCRIÇÃO DO PRODUTO	LOTE	PMC	NCM/SH	CST	CFOP	UN	QTDE	V. UNIT.	DESC	V. TOTAL	BC ICMS	BC ST	V. ICMS	V. ST	ICMS
5570	C IMIPRAMINA 25MG CPR LISTA(-)	16096753	0,00	30049069	000	5102	CPI	10000	0,39	0,00%	3.900,00	3.900,00	0,00	702,00	0,00	15%
6206	GLIMEPIRIDA 4MG CPR LISTA(-)	T07561	2,15	30049079	300	5102	CPI	5000	0,41	0,00%	2.050,00	2.050,00	0,00	369,00	0,00	15%

**DADOS ADICIONAIS**

<p><b>INFORMAÇÕES COMPLEMENTARES</b></p> <p>T_TRIB: 5950,00 BC: 5950,00 ICMS: 1071,00            TRIB APROX RS: FEDERAL: RS 800,28 (13,45%) EST ADUAL: RS 416,50 (7,00%) FONTE:          IBPT RS H4T2P7          REFERENTE PP 24 06 2017 REQ 1748          DEPOSITO: BCO DO BRASIL: AG.0132-5 CC.12871-6 BRADESCO: AG.3274-3          CC.0530320-6 BANRISUL: AG.0122 CC.2400892804 CAIXA: AG.3881 CC.279-1          VENDEDOR: 21-ANDRE BARELA          CRT 3 - REGIME NORMAL</p>	<p><b>RESERVADO DO FISCO</b></p>
--	----------------------------------

RUA EBEMO 9 DE CENTERMEDI COMERCIO DE PRODUTOS HOSPITALARES LTDA OS PRODUTOS CONSTANTES NA NOTA FISCAL INDIRADA AO LADO		 <b>NFe Nº 131255 SÉRIE 000</b>
<b>DATA DE RECEBIMENTO</b>	<b>IDENTIFICAÇÃO E ASSINATURA DO RECEBEDOR</b> CTR: 124759 747-PREFEITURA MUNICIPAL DE NOVA CANDELARIA RS: 5.700,00	

 <b>CENTERMEDI</b> <b>CENTERMEDI Com. de Prod. Hosp. LTDA.</b> BR 430 - 795 Barão de Cotogipe/RS 99740-000 medicamentos@centermedi.com.br 54 3523-2700	<b>DANFE</b> Documento Auxiliar da Nota Fiscal Eletrônica 1 - SAIDA <b>1</b> 2 - ENTRADA Nº 131255 SÉRIE 000 FOLHA 1/1	 CHAVE DE ACESSO DA NFE 4317 0603 6520 3000 0170 5500 0000 1312 5518 6202 7796 Consulta de autenticidade no portal nacional da NF-e <a href="http://www.nfe.fazenda.gov.br/portal">www.nfe.fazenda.gov.br/portal</a> ou no site da Sefaz Autorizadora
	NATREZA DA OPERAÇÃO VENDA DE MERCADORIA MESMA UF INSCRIÇÃO ESTADUAL 170/0004449 INSC. EST. SUBS. TRIBUTÁRIO CNPJ/CPF 03.652.030/0001-70	

<b>DESTINATÁRIO/REMETENTE</b>		CNPJ/CPF 01.602.258/0001-20		DATA DA EMISSÃO 28/06/2017
NOME/RAZÃO SOCIAL 747-PREFEITURA MUNICIPAL DE NOVA CANDELARIA		BAIRRO/DISTRITO CENTRO		CEP 98919-000
ENDERECO RUA SAO FRANCISCO, 520		MUNICIPIO NOVA CANDELARIA		FONE/FAX 55 3616-6336
UF RS		INSCRIÇÃO ESTADUAL		HORA DE SAÍDA/ENTRADA 14:36

NATURA 131255-1 28-07-17 RS 5.700,00

<b>CÁLCULO DO IMPOSTO</b>					
BASE DE CÁLCULO ICMS 0,00	VALOR DO ICMS 0,00	BASE CÁLCULO ICMS ST 0,00	VALOR DO ICMS ST 0,00	VALOR TOTAL DOS PRODUTOS 5.700,00	
VALOR DO FRETE 0,00	VALOR DO SEGURO 0,00	DESCONTO 0,00	OUTRAS DESPESAS 0,00	VALOR DO IPI 0,00	VALOR TOTAL DA NOTA 5.700,00

<b>TRANSPORTADOR/VOLÚMES TRANSPORTADOS</b>		FRETE POR CONTA 0-Emitente		CÓDIGO ANTI	PLACA	UF RS	CNPJ/CPF 00.428.307-0005-11
RAZÃO SOCIAL EXPRESSO SAO MIGUEL LTDA		ENDERECO RS 404, 298 KM 3, 298		MUNICIPIO SARANDI		INSCRIÇÃO ESTADUAL 133 0056121	
QUANTIDADE	ESPÉCIE	MARCA	NUMERAÇÃO	PESO BRUTO		PESO LÍQUIDO	

CÓD.	DESCRIÇÃO DO PRODUTO	LOTE	PMC	NCM/SH	CST	CFOP	UN	QTDE	V. UNIT.	DESC	V. TOTAL	BC ICMS	BC ST	V. ICMS	V. ST	ICMS
4951	LEVODOPA 200MG - BENSERAZIDA 50MG CPR EAN 7896658020605 FCI(152E0479-D31B-4D9A-9C59-9E59778B1BEB); LISTA(-)	1700049	1,76	30049099	540	5102	CPI	480	1,90	0,00%	912,00	0,00	0,00	0,00	0,00	0%
4951	LEVODOPA 200MG - BENSERAZIDA 50MG CPR EAN 7896658020605 FCI(152E0479-D31B-4D9A-9C59-9E59778B1BEB); LISTA(-)	1703805	1,76	30049099	540	5102	CPI	2520	1,90	0,00%	4.788,00	0,00	0,00	0,00	0,00	0%

**DADOS ADICIONAIS**

**INFORMAÇÕES COMPLEMENTARES**  
 "ISENTO DE ICMS CFME LIVRO I, ART. 9, INCISO C X V, APENDICE X X 111 - DECRETO 37.699 97 RS E E CONVENIOS ICMS 87-2002 E 153.2015 .  
 T ISENTO: 5700.00  
 TRIB APROX RS: FEDERAL RS 766,65 (13,45%) ESTADUAL RS 399,00 (7,00%) FONTE: IBPT RS H4T2P7  
 REFRENTE PP 24 06 2017 REQ 1749 PROCESSO 24-06-2017  
 DEPOSITO: BCO DO BRASIL: AG.0132-5 CC.12871-6 - BRADESCO: AG.3274-3 CC.0530320-6 .  
 BANRISUL: AG.0122 CC.2400892804 - CAIXA: AG.3881 CC.279-1  
 ISENTO DE ICMS CFME LIVRO I, ART 9, INCISO CXV E APENDICE XXIII DO DECRETO 37.699-97-RS  
 E CONVENIOS ICMS 87 2002 E 153 2015  
 VENDEDOR: 21-ANDRE BARELA  
 CRT 3 - REGIME NORMAL

**RESERVADO DO FISCO**

RECEBEMOS DE CENTERMEDI COMERCIO DE PRODUTOS HOSPITALARES LTDA OS PRODUTOS CONSTANTES NA NOTA FISCAL INDEICADA AO LADO		 <b>NFe Nº 132946 SÉRIE 000</b>	
<b>DATA DE RECEBIMENTO</b>	<b>IDENTIFICAÇÃO E ASSINATURA DO RECEBEDOR</b>		
	CTR: 126520 747-PREFEITURA MUNICIPAL DE NOVA CANDELARIA RS 417000		

 <b>CENTERMEDI</b> <b>CENTERMEDI Com. de Prod. Hosp. LTDA.</b> BR 490 - 795 Barão de Cotagipe/RS 99740-000 medicamentos@centermed.com.br 54 3523-2700	<b>DANFE</b> Documento Auxiliar da Nota Fiscal Eletrônica 1 - SAÍDA <span style="border: 1px solid black; padding: 2px;">1</span> 2 - ENTRADA Nº 132946 SÉRIE 000 FOLHA 1/1	 CHAVE DE ACESSO DA NFE 4317 0703 6520 3000 0170 5500 0000 1329 4617 3785 3330 Consulta de autenticidade no portal nacional da NF-e <a href="http://www.nfe.fazenda.gov.br/portal">www.nfe.fazenda.gov.br/portal</a> ou no site da Sefaz Autorizadora
	NATURA DA OPERAÇÃO VENDA DE MERCADORIA MESMA UF INSCRIÇÃO ESTADUAL 170-0004449 INSC. EST. SU BS. TRIBUTÁRIO CNPJ/CPF 03.652.030/0001-70	

<b>DESTINATÁRIO/REMETENTE</b>		CNPJ/CPF 01.602.258/0001-20	DATA DA EMISSÃO 13/07/2017
NOME/RAZÃO SOCIAL 747-PREFEITURA MUNICIPAL DE NOVA CANDELARIA		BAIRRO/DISTRITO CENTRO	CEP 98919-000
ENDREÇO RUA SAO FRANCISCO, 520		UF RS	INSCRIÇÃO ESTADUAL
MUNICÍPIO NOVA CANDELARIA	FONE/FAX 55 3616-6336		HORA DE SAÍDA/ENTRADA 11:24

<b>TIPO</b>	32946 1 12 08 17 RS 4.170,00
-------------	------------------------------

<b>CÁLCULO DO IMPOSTO</b>					
BASE DE CÁLCULO ICMS 4.170,00	VALOR DO ICMS 750,60	BASE CÁLCULO ICMS ST 0,00	VALOR DO ICMS ST 0,00	VALOR TOTAL DOS PRODUTOS 4.170,00	
VALOR DO FRETE 0,00	VALOR DO SEGURO 0,00	DESCONTO 0,00	OUTRAS DESPESAS 0,00	VALOR DO IPI 0,00	VALOR TOTAL DA NOTA 4.170,00

<b>TRANSPORTADOR/VOLUMES TRANSPORTADOS</b>		FRETE POR CONTA 0-Emitente	CÓDIGO ANTT	PLACA	UF	CNPJ/CPF 00.428.307 0005-11
RAZÃO SOCIAL EXPRESSO SAO MIGUEL LTDA		MUNICÍPIO SARANDI	UF RS	INSCRIÇÃO ESTADUAL 133 0056121		
ENDEREÇO RS 404, 298 KM 3, 298	QUANTIDADE 2	ESPECIE CAIXAS	MARCA	NUMERAÇÃO	PESO BRUTO 3,00	PESO LIQUIDO 4,70

<b>DESCRIÇÃO DOS PRODUTOS</b>																
COD.	DESCRIÇÃO DO PRODUTO	LOTE	PMC	NCM/SH	CST	CFOP	UN	QTDE	V. UNIT.	DESC	V. TOTAL	BC ICMS	BC ST	V. ICMS	V. ST	ICMS
6782	SUCCINATO DE METOPROLOL 100MG CPR LISTA(-)	T17601	0,00	30049039	000	5102	CPI	3000	1,39	0,00%	4.170,00	4.170,00	0,00	750,60	0,00	18%

**DADOS ADICIONAIS**

<b>INFORMAÇÕES COMPLEMENTARES</b> TRIB APROX RS: FEDERAL RS 560,87 (13,45%) ESTADUAL RS 291,90 (7,00%) FONTE: IBPT RS H4T2P7 REFERENTE PP 24-06/2017 PROCESSO 24-06/2017 REQ 1749 DEPOSITO: BCO DO BRASIL: AG.0132-5 CC.12871-6 # BRADESCO: AG.3274-3 CC.0530320-6 BANRISUL: AG.0122 CC.2400892804 CAIXA: AG.3881 CC.279-1 VENDEDOR: 21-ANDRE BARELA CR13 - REGIME NORMAL	<b>RESERVADO DO FISCO</b>
--	---------------------------

RUA DEMOBOS DE CENTERMEDI COMERCIO DE PRODUTOS HOSPITALARES E LIXOS PRODUTOS CONSTANTES NA NOTA FISCAL INDICADA AO LADO		 <b>NFe N° 134272 SÉRIE 000</b>	
DATA DE RECEBIMENTO	IDENTIFICAÇÃO E ASSINATURA DO RECEBEDOR CIR: 127937 747-PREFEITURA MUNICIPAL DE NOVA CANDELARIA RS: 5.360,00		

 <b>CENTERMEDI</b> CENTERMEDI Com. de Prod. Hosp. LTDA. BR 480 - 795 Barão de Cotagipe/RS 99740-000 medicamentos@centermed.com.br 54 3523-2700	<b>DANFE</b> Documento Auxiliar da Nota Fiscal Eletrônica 1 - SAIDA <b>1</b> 2 - ENTRADA N° 134272 SÉRIE 000 FOLHA 1/1	 CHAVE DE ACESSO DA NFE 4317 0703 6520 3000 0170 5500 0000 1342 7215 2102 9100 Consulta de autenticidade no portal nacional da NF-e <a href="http://www.nfe.fazenda.gov.br/portal">www.nfe.fazenda.gov.br/portal</a> ou no site da Sefaz Autorizadora
	NATUREZA DA OPERAÇÃO VENDA DE MERCADORIA MESMA UF INSCRIÇÃO ESTADUAL 170-0004449 INSC. EST. SUBS. TRIBUTÁRIO CNPJ/CPF 03.652.030/0001-70 PROTOCOLO DE AUTORIZAÇÃO DE USO 143170123455563 26/07/2017 14:21:27	

<b>DESTINATÁRIO/REMETENTE</b>			
NOME RAZÃO SOCIAL 747-PREFEITURA MUNICIPAL DE NOVA CANDELARIA		CNPJ/CPF 01.602.258/0001-20	DATA DA EMISSÃO 26/07/2017
ENDEREÇO RUA SAO FRANCISCO, 520		BAIRRO/DISTRITO CENTRO	CEP 98919-000
MUNICÍPIO NOVA CANDELARIA	FONE/FAX 55 3616-6336	UF RS	INSCRIÇÃO ESTADUAL HORA DE SAÍDA/ENTRADA 14:20

<b>NATURA</b> 134272 1 25 08 17 RS 5.360,00	
--	--

<b>CÁLCULO DO IMPOSTO</b>					
BASE DE CÁLCULO ICMS 5.360,00	VALOR DO ICMS 964,80	BASE CÁLCULO ICMS ST 0,00	VALOR DO ICMS ST 0,00	VALOR TOTAL DOS PRODUTOS 5.360,00	
VALOR DO FRETE 0,00	VALOR DO SEGURO 0,00	DESCONTO 0,00	OUTRAS DESPESAS 0,00	VALOR DO IPI 0,00	VALOR TOTAL DA NOTA 5.360,00

<b>TRANSPORTADOR/VOLUMES TRANSPORTADOS</b>					
RAZÃO SOCIAL EXPRESSO SAO MIGUEL LTDA		FRETE POR CONTA 0-Emitente	CÓDIGO ANTI PLACA	UF RS	CNPJ/CPF 00.428.307.0005-11
ENDEREÇO RS 404, 298 KM 3, 298		MUNICÍPIO SARANDI		INSCRIÇÃO ESTADUAL 133-0056121	
QUANTIDADE 6	ESPECIE CAIXAS	MARCA	NUMERAÇÃO	PESO BRUTO 20,00	PESO LÍQUIDO 19,00



CÓD.	DESCRIÇÃO DO PRODUTO	LOTE	PMC	NCM/SH	CST	CFOP	UN	QTDE	V. UNIT.	DESC	V. TOTAL	BC ICMS	BC ST	V. ICMS	V. ST	ICMS
2230	SUCCINATO DE METOPROLOL 25MG CPR FA N° 7896206402853 FCI(D6117382-6C4F-4FB-86FA-AABA3D540578) LISTA(-)	45371	0,00	30049039	500	5102	CPI	20	0,67	0,00%	13,40	13,40	0,00	2,41	0,00	18%
2230	SUCCINATO DE METOPROLOL 25MG CPR FA N° 7896206402853 FCI(D6117382-6C4F-4EEB-86FA-AABA3D540578) LISTA(-)	44767	0,00	30049039	500	5102	CPI	980	0,67	0,00%	5.346,60	5.346,60	0,00	962,39	0,00	18%

**DADOS ADICIONAIS**

<b>INFORMAÇÕES COMPLEMENTARES</b> TRIB APROX RS: FEDERAL RS 720,92 (13,45%) ESTADUAL RS 375,20 (7,00%) FONTE: IBPT RS H412P7 REFERENTE PP 24 06 2017 REQ 1749 DEPOSITO: BCO DO BRASIL: AG.0132-5 CC.12871-6 // BRADESCO: AG.3274-3 CC.0530320-6 // BANRISUL: AG.0122 CC.2400892804 // CAIXA: AG.3881 CC.279-1 VENDEDOR: 21-ANDRE BARELA CRT 3 - REGIME NORMAL	<b>RESERVADO DO FISCO</b>
--	---------------------------

RECEBEMOS DE CENTERMEDI COMÉRCIO DE PRODUTOS HOSPITALARES LTDA OS PRODUTOS CONSTANTES NA NOTA FISCAL ENDERECADA AO LADO		 <b>NFe Nº 134273 SÉRIE 000</b>	
DATA DE RECEBIMENTO	IDENTIFICAÇÃO E ASSINATURA DO RECEBEDOR		

CTR: 127936  
747-PREFEITURA MUNICIPAL DE NOVA CANDELARIA RS. 1.248,00

 <b>CENTERMEDI</b> <b>CENTERMEDI Com. de Prod. Hosp. LTDA.</b> BR 430 - 795 Barão de Cotagipe/RS 99740-000 medicamentos@centermedi.com.br 54 3523-2700	<b>DANFE</b> Documento Auxiliar da Nota Fiscal Eletrônica 1 - SAÍDA <input type="checkbox"/> 1 2 - ENTRADA <input checked="" type="checkbox"/> 1 Nº 134273 SÉRIE 000 FOLHA 1/1	 CHAVE DE ACESSO DA NFE 4317 0703 6520 3000 0170 5500 0000 1342 7318 2510 2157 Consulta de autenticidade no portal nacional da NF-e <a href="http://www.nfe.fazenda.gov.br/portal">www.nfe.fazenda.gov.br/portal</a> ou no site da Sefaz Autorizadora
	NATURA DA OPERAÇÃO VENDA DE MERCADORIA MESMA UF PROTOCOLO DE AUTORIZAÇÃO DE USO 143170123455601 26/07/2017 14:21:29	
INSCRIÇÃO ESTADUAL 170.0004449	INSC. EST. SUBS. TRIBUTÁRIO	CNPJ/CPF 03.652.030-0001-70

<b>DESTINATÁRIO/REMETENTE</b>			
NOME RAZÃO SOCIAL 747-PREFEITURA MUNICIPAL DE NOVA CANDELARIA		CNPJ/CPF 01.602.258/0001-20	DATA DA EMISSÃO 26/07/2017
ENDEREÇO RUA SAO FRANCISCO, 520		BAIRRO/DISTRITO CENTRO	CEP 98919-000
MUNICÍPIO NOVA CANDELARIA	FONE/FAX 55 3616-6336	UF RS	INSCRIÇÃO ESTADUAL HORA DE SAÍDA/ENTRADA 14:20

NATURA	4273 1 25/08/17 RS 1.248,00
--------	-----------------------------

<b>CÁLCULO DO IMPOSTO</b>					
BASE DE CÁLCULO ICMS 1.248,00	VALOR DO ICMS 224,64	BASE CÁLCULO ICMS ST 0,00	VALOR DO ICMS ST 0,00	VALOR TOTAL DOS PRODUTOS 1.248,00	
VALOR DO FRETE 0,00	VALOR DO SEGURO 0,00	DESCONTO 0,00	OUTRAS DESPESAS 0,00	VALOR DO IPI 0,00	VALOR TOTAL DA NOTA 1.248,00

<b>TRANSPORTADOR/VOLUMES TRANSPORTADOS</b>					
RAZÃO SOCIAL EXPRESSO SAO MIGUEL LTDA		FRETE POR CONTA 0-Emitente	CÓDIGO ANTT	PLACA	UF RS
ENDEREÇO RS 404, 298 KM 3, 298		MUNICÍPIO SARANDI		INSCRIÇÃO ESTADUAL 133 0056121	
QUANTIDADE	ESPECIE	MARCA	NUMERAÇÃO	PESO BRUTO	PESO LIQUIDO

<b>DESCRIÇÃO DOS PRODUTOS</b>																
COD.	DESCRIÇÃO DO PRODUTO	LOTE	PMC	NCM/SH	CST	CFOP	UN	QTDE	V. UNIT.	DESC	V. TOTAL	BC ICMS	BC ST	V. ICMS	V. ST	ICMS
2545	AMOXICILINA-CLAVULANATO DE POTASSIO 400 57MG SU SP. LISTA C	GTS710	51,30	30041012	200	5102	FR	60	14,80	0,00%	888,00	888,00	0,00	159,84	0,00	18%
7750	CARVEDILOL 12,5MG CPR. (CICUS) FCI(FCSSES102-829E-409A-B129-CCC6F006B470). LISTA C	1014896	0,00	30049069	500	5102	CP	2000	0,18	0,00%	360,00	360,00	0,00	64,80	0,00	35%

**DADOS ADICIONAIS**

<b>INFORMAÇÕES COMPLEMENTARES</b> TRIB APROX RS: FEDERAL RS 224,16 (17,96%) ESTADUAL RS 87,36 (7,00%) FONTE: IBPT RS H4T2P7 REFERENTE PP 24-06 2017 REQ 1747 DEPOSITO: BCO DO BRASIL: AG.0132-5 CC.12871-6 - BRADESCO: AG.3274-3 CC.0530320-6 - BANRISUL: AG.0122 CC.2400892804 // CAIXA: AG.3881 CC.279-1 VENDEDOR: 21-ANDRE BARELA CRT 3 - REGIME NORMAL	<b>RESERVADO DO FISCO</b>
---	---------------------------



ESTADO DO RIO GRANDE DO SUL

PODER JUDICIÁRIO

1124

**CARTORIO AZEVEDO BASTOS** TRIBUNAL DE REGISTRO CIVIL DAS PESSOAS NATURAIS  
E APLICATIVAS DE NOTAS JUDICIAIS  
**Autenticação Digital**  
De acordo com os artigos 1º, 9º e 7º inc. V 8º, 41 e 52 da Lei Federal 8.335/1994 e Art. 6º Inc. XII  
da Lei Estadual 8.721/2018 autentico a presente imagem digitalizada, reprodução fiel  
do documento apresentado e conferido neste ato. O referido é verdade. Dou fé.  
**Cód. Autenticação: 25802304181108050419-1; Data: 23/04/2018 11:22:31**  
Selo Digital de Fiscalização Tipo Normal C: AGU74776-RWJK  
Valor Total do Ato: R\$ 4,23  
Bel. Valber de Miranda Covatka  
Trib. Confira os dados do ato em: <https://selodigital.tjpb.jus.br>

CERTIDÃO JUDICIAL CÍVEL NEGATIVA

À vista dos registros constantes nos sistemas de Informática do Poder Judiciário do Estado do Rio Grande do Sul é expedida a presente certidão por não constar distribuição de ação falimentar, concordatária, recuperação judicial e extrajudicial em tramitação contra a seguinte parte interessada:  
Centermedi Comércio de Produtos Hospitalares Ltda \*\*\*\*\*  
Empresa com sede nesta Comarca, CNPJ n.03.652.030/0001-70.Localizada\*\*  
na BR 480, n.795, em Barão de Cotegipe/RS.\*\*\*\*\*

Erechim, 23 de abril de 2018, às 09h59min

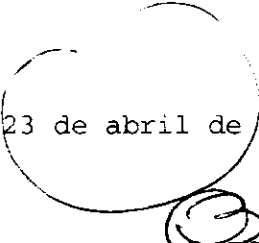
  
DANIELA BORTOLIN  
Dist. Contadora  
Matrícula 3534006



**REPÚBLICA FEDERATIVA DO BRASIL  
ESTADO DA PARAIBA  
CARTÓRIO AZEVEDO BASTOS  
FUNDADO EM 1888  
PRIMEIRO REGISTRO CIVIL DE NASCIMENTO E ÓBITOS E PRIVATIVO DE CASAMENTOS, INTERDIÇÕES E TUTELAS DA COMARCA DE  
JOÃO PESSOA**

Av. Epitácio Pessoa, 1145 Bairro dos Estados 58030-00, João Pessoa PB  
Tel.: (83) 3244-5404 / Fax: (83) 3244-5484  
<http://www.azevedobastos.not.br>  
E-mail: [cartorio@azevedobastos.not.br](mailto:cartorio@azevedobastos.not.br)



### DECLARAÇÃO DE SERVIÇO DE AUTENTICAÇÃO DIGITAL

O Bel. Válber Azevêdo de Miranda Cavalcanti, Oficial do Primeiro Registro Civil de Nascimentos e Óbitos e Privativo de Casamentos, Interdições e Tutelas com atribuição de autenticar e reconhecer firmas da Comarca de João Pessoa Capital do Estado da Paraíba, em virtude de Lei, etc...

DECLARA para os devidos fins de direito que, o documento em anexo identificado individualmente em cada *Código de Autenticação Digital*<sup>1</sup> ou na referida sequência, foi autenticados de acordo com as Legislações e normas vigentes<sup>2</sup>.

DECLARO ainda que, para garantir transparência e segurança jurídica de todos os atos oriundos dos respectivos serviços de Notas e Registros do Estado da Paraíba, a Corregedoria Geral de Justiça editou o Provimento CGJPB Nº 003/2014, determinando a inserção de um código em todos os atos notoriais e registrais, assim, cada Selo Digital de Fiscalização Extrajudicial contém um código único (por exemplo: **Selo Digital: ABC12345-X1X2**) e dessa forma, cada autenticação processada pela nossa Serventia pode ser confirmada e verificada tantas vezes quanto for necessário através do site do Tribunal de Justiça do Estado da Paraíba, endereço <http://corregedoria.tjpb.jus.br/selo-digital/>

A autenticação digital do documento faz prova de que, na data e hora em que ela foi realizada, a empresa **CENTERMEDI COMERCIO DE PRODUTOS HOSPITALARES LTDA** tinha posse de um documento com as mesmas características que foram reproduzidas na cópia autenticada, sendo da empresa **CENTERMEDI COMERCIO DE PRODUTOS HOSPITALARES LTDA** a responsabilidade, única e exclusiva, pela idoneidade do documento apresentado a este Cartório.

Esta DECLARAÇÃO foi emitida em **23/04/2018 11:31:41 (hora local)** através do sistema de autenticação digital do Cartório Azevêdo Bastos, de acordo com o Art. 1º, 10º e seus §§ 1º e 2º da MP 2200/2001, como também, o documento eletrônico autenticado contendo o Certificado Digital do titular do Cartório Azevêdo Bastos, poderá ser solicitado diretamente a empresa **CENTERMEDI COMERCIO DE PRODUTOS HOSPITALARES LTDA** ou ao Cartório pelo endereço de e-mail [autentica@azevedobastos.not.br](mailto:autentica@azevedobastos.not.br)

Para informações mais detalhadas deste ato, acesse o site <https://autdigital.azevedobastos.not.br> e informe o *Código de Consulta desta Declaração*.

**Código de Consulta desta Declaração:** 966470

A consulta desta Declaração estará disponível em nosso site até **23/04/2019 11:22:32 (hora local)**.

<sup>1</sup>**Código de Autenticação Digital:** 25802304181108050419-1

<sup>2</sup>**Legislações Vigentes:** Lei Federal nº 8.935/94, Lei Federal nº 10.406/2002, Medida Provisória nº 2200/2001, Lei Federal nº 13.105/2015, Lei Estadual nº 8.721/2008, Lei Estadual nº 10.132/2013 e Provimento CGJ N° 003/2014.

O referido é verdade, dou fé.

#### CHAVE DIGITAL

00005b1d734fd94f057fd69fe6bc05b70ff3c9fe8e7cbc345d2219e26bf35c90fad309fdf484cead43c3c6e009d4b1b17b3c7061788dbe82de5abe9f6fe22b34f79bed77a668bffc1516a591fbd8ad1

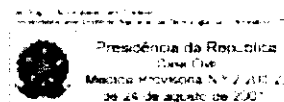



ESTADO DO RIO GRANDE DO SUL  
PODER JUDICIÁRIO

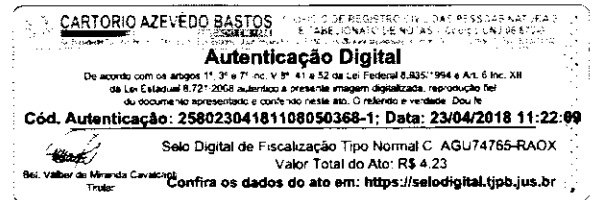

**COMARCA DE ERECHIM – RS**  
**Cartório da Direção do Foro**

**CERTIDÃO**

Certifico, usando a faculdade que me confere a lei e por haver sido pedido pela parte interessada que, revendo em meu Cartório, verifiquei constar nesta Comarca de Erechim-RS, quatro (04) Cartórios de Protestos de Títulos e de Registros Especiais, sendo um (01) em Erechim; um (01) em Aratiba-RS; um (01) em Jacutinga; um (01) em Campinas do Sul; e, ainda, um (01) Cartório de Distribuição e Contadoria no Foro de Erechim, o qual distribuí todos os feitos, inclusive os de Falências e Concordata. Certifico ainda que, por ora, não há previsão de instalação de outros cartórios de Protestos de Títulos, Registros Especiais e Distribuição e Contadoria. Era o que me cabia certificar. O referido é verdade e dou fé.

Erechim, 23 de abril de 2018.

  
**Kátia Garcez Severo**

**Oficiala Escrevente da Direção do Foro**

**matr. 12848476**

**REPÚBLICA FEDERATIVA DO BRASIL**  
**ESTADO DA PARAÍBA**  
**CARTÓRIO AZEVEDO BASTOS**  
**FUNDADO EM 1888**  
**PRIMEIRO REGISTRO CIVIL DE NASCIMENTO E ÓBITOS E PRIVATIVO DE CASAMENTOS, INTERDIÇÕES E TUTELAS DA COMARCA DE**  
**JOÃO PESSOA**

Av. Eptácio Pessoa, 1145 Bairro dos Estados 58030-00, João Pessoa PB  
 Tel.: (83) 3244-5404 / Fax: (83) 3244-5484  
 http://www.azevedobastos.not.br  
 E-mail: cartorio@azevedobastos.not.br



### DECLARAÇÃO DE SERVIÇO DE AUTENTICAÇÃO DIGITAL

O Bel. Válber Azevêdo de Miranda Cavalcanti, Oficial do Primeiro Registro Civil de Nascimentos e Óbitos e Privativo de Casamentos, Interdições e Tutelas com atribuição de autenticar e reconhecer firmas da Comarca de João Pessoa Capital do Estado da Paraíba, em virtude de Lei, etc...

DECLARA para os devidos fins de direito que, o documento em anexo identificado individualmente em cada *Código de Autenticação Digital*<sup>1</sup> ou na referida sequência, foi autenticados de acordo com as Legislações e normas vigentes<sup>2</sup>.

DECLARO ainda que, para garantir transparência e segurança jurídica de todos os atos oriundos dos respectivos serviços de Notas e Registros do Estado da Paraíba, a Corregedoria Geral de Justiça editou o Provimento CGJPB Nº 003/2014, determinando a inserção de um código em todos os atos notoriais e registrais, assim, cada Selo Digital de Fiscalização Extrajudicial contém um código único (por exemplo: **Selo Digital: ABC12345-X1X2**) e dessa forma, cada autenticação processada pela nossa Serventia pode ser confirmada e verificada tantas vezes quanto for necessário através do site do Tribunal de Justiça do Estado da Paraíba, endereço <http://corregedoria.tjpb.jus.br/selo-digital/>

A autenticação digital do documento faz prova de que, na data e hora em que ela foi realizada, a empresa **CENTERMEDI COMERCIO DE PRODUTOS HOSPITALARES LTDA** tinha posse de um documento com as mesmas características que foram reproduzidas na cópia autenticada, sendo da empresa **CENTERMEDI COMERCIO DE PRODUTOS HOSPITALARES LTDA** a responsabilidade, única e exclusiva, pela idoneidade do documento apresentado a este Cartório.

Esta DECLARAÇÃO foi emitida em **23/04/2018 11:31:22 (hora local)** através do sistema de autenticação digital do Cartório Azevêdo Bastos, de acordo com o Art. 1º, 10º e seus §§ 1º e 2º da MP 2200/2001, como também, o documento eletrônico autenticado contendo o Certificado Digital do titular do Cartório Azevêdo Bastos, poderá ser solicitado diretamente a empresa **CENTERMEDI COMERCIO DE PRODUTOS HOSPITALARES LTDA** ou ao Cartório pelo endereço de e-mail [autentica@azevedobastos.not.br](mailto:autentica@azevedobastos.not.br)

Para informações mais detalhadas deste ato, acesse o site <https://autdigital.azevedobastos.not.br> e informe o *Código de Consulta desta Declaração*.

**Código de Consulta desta Declaração:** 966471

A consulta desta Declaração estará disponível em nosso site até **23/04/2019 11:22:32 (hora local)**.

<sup>1</sup>**Código de Autenticação Digital:** 25802304181108050368-1

<sup>2</sup>**Legislações Vigentes:** Lei Federal nº 8.935/94, Lei Federal nº 10.406/2002, Medida Provisória nº 2200/2001, Lei Federal nº 13.105/2015, Lei Estadual nº 8.721/2008, Lei Estadual nº 10.132/2013 e Provimento CGJ N° 003/2014.

O referido é verdade, dou fé.

#### CHAVE DIGITAL

00005b1d734fd94f057f2d69fe6bc05b70ff3c9fe8e7cbc345d2219e26bf35c9084bdad9556a82aab0e7baa98f26115517b3c7061788dbe82de5abe9f6f22b37efb89d3af5077669ce88b600644eef3

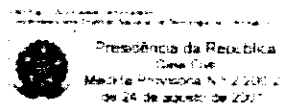



Ministério da Indústria, Comércio Exterior e Serviços  
Secretaria Especial da Micro e Pequena Empresa  
Departamento de Registro Empresarial e Integração  
Secretaria do Desenvolvimento Econômico, Ciência e Tecnologia  
Junta Comercial, Industrial e Serviços do Rio Grande do Sul

## Certidão Simplificada

Certificamos que as informações abaixo constam dos documentos arquivados nesta Junta Comercial e são vigentes na data de sua expedição.

Nome Empresarial:		CENTERMEDI COMERCIO DE PRODUTOS HOSPITALARES LTDA		
Natureza Jurídica:		SOCIEDADE EMPRESARIA LIMITADA		
Número de Identificação do Registro de Empresas - NIRE	CNPJ	Data de Arquivamento do Ato Constitutivo	Data de Início de Atividade	
4320437835-0	03.652.030/0001-70	01/02/2000	01/02/2000	
Endereço Completo: RODOVIA 480 795 - BAIRRO CENTRO CEP 99740-000 - BARAO DE COTEGIPE/RS				
Objeto Social: EXPLORACAO POR CONTA PROPRIA O COMERCIO ATACADISTA DE PRODUTOS HOSPITALARES, DE PRODUTOS FARMACEUTICOS E DE PRODUTOS ODONTOLOGICOS. IMPORTACAO E EXPORTACAO DE PRODUTOS MEDICOS HOSPITALARES				
Capital Social:	R\$ 500.000,00	Microempresa ou Empresa de Pequeno Porte	Prazo de Duração	
QUINHENTOS MIL REAIS		NÃO (Lei Complementar nº 123/06)	INDETERMINADO	
Capital Integralizado:	R\$ 500.000,00			
QUINHENTOS MIL REAIS				
Sócio(s)/Administrador(es)				
CPF/NIRE	Nome	Tér. Mandato	Participação	Função
670.481.290-34	EDIVAR SZYMANSKI	xxxxxxx	R\$ 375.000,00	Sócio / Administrador
162.522.250-53	VILSON SZYMANSKI	xxxxxxx	R\$ 125.000,00	Sócio / Administrador
Status: CADASTRADA		Situação: ATIVA		
Último Arquivamento: 31/10/2017		Número: 4527205		
Ato	002 - ALTERACAO			
Evento(s)	2244 - ALTERACAO DE ATIVIDADES ECONOMICAS (PRINCIPAL E SECUNDARIAS)			
	2015 - ALTERACAO DE OBJETO SOCIAL			
	051 - CONSOLIDACAO DE CONTRATO/ESTATUTO			
NADA MAIS#				

Porto Alegre, 16 de Abril de 2018 14:46

  
CLEVERTON SIGNOR  
SECRETÁRIO GERAL

Certidão Simplificada Digital emitida pela JUNTA COMERCIAL, INDUSTRIAL E SERVIÇOS DO RIO GRANDE DO SUL e certificada digitalmente. Se desejar confirmar a autenticidade desta certidão, acesse o site da JUCISRS (<http://jucisrs.rs.gov.br>) e clique em validar certidão. A certidão pode ser validada de duas formas:

- 1) Validação por envio de arquivo (upload)
- 2) Validação visual (digite o nº C180000452591 e visualize a certidão)



18/183.207-1



**CENTERMEDI**

Centermedi Comércio de Produtos Hospitalares Ltda.

1129

BR 480, N° 795

BARÃO DE COTEGIPE – RS CEP: 99740-000  
CNPJ: 03.652.030/0001-70 INSC. EST 170/0004449  
FONE/FAX: 54 3523 2700  
[www.centermedi.com.br](http://www.centermedi.com.br)

# REGISTROS

# ANVISA

“Distribuir medicamento, uma paixão que não tem remédio.”

Consultas / Medicamentos / Medicamentos

## Detalhe do Produto: cefalexina

<b>Nome da Empresa Detentora do Registro</b>	BRAINFARMA INDÚSTRIA QUÍMICA E FARMACÊUTICA S.A	<b>CNPJ</b>	05.161.069/0001-10	<b>Autorização</b>	1.05.584-9
<b>Processo</b>	25351.311147/2008-39	<b>Categoria Regulatória</b>		<b>Data do registro</b>	14/05/2012
<b>Nome do Produto</b>	cefalexina	<b>Registro</b>	155840294	<b>Vencimento do registro</b>	14/05/2022
<b>Princípio Ativo</b>	CEFALEXINA MONOIDRATADA			<b>Medicamento de referência</b>	-
<b>Classe Terapêutica</b>	ANTIBIOTICOS SISTEMICOS SIMPLES			<b>ATC</b>	
<b>Parecer Público</b>	-	<b>Bula Paciente</b>	-	<b>Bula Profissional</b>	-

Esconder Todas

Nº	Apresentação	Registro	Forma Farmacêutica	Data de Publicação	Validade
1	50 MG/ML PÓ SUS OR CT FR VD AMB X 60 ML + COP <b>ATIVA</b>	1558402940015	PO PARA SUSPENSAO ORAL	14/05/2012	24 meses

**Princípio Ativo** CEFALOXINA MONOIDRATADA**Complemento Diferencial da Apresentação** -**Embalagem**

- Primária - FRASCO DE VIDRO AMBAR
- Secundária - CARTUCHO DE CARTOLINA

**Local de Fabricação**

- NORTIS FARMACÊUTICA LTDA - EPP - LONDRINA - BRASIL

<b>Via de Administração</b>	ORAL
<b>Conservação</b>	CONSERVAR EM TEMPERATURA AMBIENTE ( AMBIENTE COM TEMPERATURA ENTRE 15 E 30°C) PROTEGER DA LUZ E UMIDADE
<b>Restrição de prescrição</b>	Venda sob prescrição médica com retenção de receita
<b>Destinação</b>	Comercial
<b>Apresentação fracionada</b>	Não

Nº	Apresentação	Registro	Forma Farmacêutica	Data de Publicação	Validade
2	50 MG/ML PÓ SUS OR CX 6 FR VD AMB X 60 ML + 6 COP <b>ATIVA</b>	1558402940023	PO PARA SUSPENSAO ORAL	14/05/2012	24 meses

**Princípio Ativo** CEFALEXINA MONOIDRATADA

**Complemento Diferencial da Apresentação** -

**Embalagem**

- Primária - FRASCO DE VIDRO AMBAR
- Secundária - CAIXA DE PAPELÃO COM COLMEIA

**Local de Fabricação**

- NORTIS FARMACÊUTICA LTDA - EPP - LONDRINA - BRASIL

<b>Via de Administração</b>	ORAL
<b>Conservação</b>	CONSERVAR EM TEMPERATURA AMBIENTE ( AMBIENTE COM TEMPERATURA ENTRE 15 E 30°C) PROTEGER DA LUZ E UMIDADE
<b>Restrição de prescrição</b>	Venda sob prescrição médica com retenção de receita
<b>Destinação</b>	Hospitalar
<b>Apresentação fracionada</b>	Não

Nº	Apresentação	Registro	Forma Farmacêutica	Data de Publicação	Validade
3	50 MG/ML PÓ SUS OR CX 10 FR VD AMB X 60 ML + 10 COP <b>ATIVA</b>	1558402940031	PO PARA SUSPENSAO ORAL	14/05/2012	24 meses

**Princípio Ativo** CEFALEXINA MONOIDRATADA

**Complemento Diferencial da Apresentação** -

**Embalagem**

- Primária - FRASCO DE VIDRO AMBAR
- Secundária - CAIXA DE PAPELÃO COM COLMEIA

**Local de Fabricação**

- NORTIS FARMACÊUTICA LTDA - EPP - LONDRINA - BRASIL

**Via de Administração** ORAL

**Conservação** CONSERVAR EM TEMPERATURA AMBIENTE ( AMBIENTE COM TEMPERATURA ENTRE 15 E 30°C)  
PROTEGER DA LUZ E UMIDADE

**Restrição de prescrição** Venda sob prescrição médica com retenção de receita

**Destinação** Hospitalar

**Apresentação fracionada** Não

Nº	Apresentação	Registro	Forma Farmacêutica	Data de Publicação	Validade
4	50 MG/ML PÓ SUS OR CX 12 FR VD AMB X 60 ML + 12 COP <b>ATIVA</b>	1558402940041	PO PARA SUSPENSAO ORAL	14/05/2012	24 meses

**Princípio Ativo** CEFALEXINA MONOIDRATADA



**Complemento Diferencial da Apresentação**

-

**Embalagem**

- Primária - FRASCO DE VIDRO AMBAR
- Secundária - CAIXA DE PAPELÃO COM COLMEIA

**Local de Fabricação**

- NORTIS FARMACÊUTICA LTDA - EPP - LONDRINA - BRASIL

**Via de Administração**

ORAL

**Conservação**

CONSERVAR EM TEMPERATURA AMBIENTE ( AMBIENTE COM TEMPERATURA ENTRE 15 E 30°C)  
PROTEGER DA LUZ E UMIDADE

**Restrição de prescrição**

Venda sob prescrição médica com retenção de receita

**Destinação**

Hospitalar

**Apresentação fracionada**

Não

Nº	Apresentação	Registro	Forma Farmacêutica	Data de Publicação	Validade
5	50 MG/ML PÓ SUS OR CX 25 FR VD AMB X 60 ML + 25 COP <span style="border: 1px solid black; padding: 2px;">ATIVA</span>	1558402940058	PO PARA SUSPENSAO ORAL	14/05/2012	24 meses

**Princípio Ativo**

CEFALEXINA MONOIDRATADA

**Complemento Diferencial da Apresentação**

-

**Embalagem**

- Primária - FRASCO DE VIDRO AMBAR
- Secundária - CAIXA DE PAPELÃO COM COLMEIA

**Local de Fabricação**

- NORTIS FARMACÊUTICA LTDA - EPP - LONDRINA - BRASIL

**Via de Administração**

ORAL

**Conservação** CONSERVAR EM TEMPERATURA AMBIENTE ( AMBIENTE COM TEMPERATURA ENTRE 15 E 30°C)  
PROTEGER DA LUZ E UMIDADE

**Restrição de prescrição** Venda sob prescrição médica com retenção de receita

**Destinação** Hospitalar

**Apresentação fracionada** Não

Nº	Apresentação	Registro	Forma Farmacêutica	Data de Publicação	Validade
6	50 MG/ML PÓ SUS OR CX 50 FR VD AMB X 60 ML + 50 COP <b>ATIVA</b>	1558402940066	PO PARA SUSPENSAO ORAL	14/05/2012	24 meses

**Princípio Ativo** CEFALEXINA MONOIDRATADA

**Complemento Diferencial da Apresentação** -

**Embalagem**

- Primária - FRASCO DE VIDRO AMBAR
- Secundária - CAIXA DE PAPELÃO COM COLMEIA

**Local de Fabricação**

- NORTIS FARMACÊUTICA LTDA - EPP - LONDRINA - BRASIL

**Via de Administração** ORAL

**Conservação** CONSERVAR EM TEMPERATURA AMBIENTE ( AMBIENTE COM TEMPERATURA ENTRE 15 E 30°C)  
PROTEGER DA LUZ E UMIDADE

**Restrição de prescrição** Venda sob prescrição médica com retenção de receita

**Destinação** Hospitalar

**Apresentação fracionada** Não

Nº	Apresentação	Registro	Forma Farmacêutica	Data de Publicação	Validade
7	50 MG/ML PÓ SUS OR CT FR VD AMB X 100 ML + COP <b>ATIVA</b>	1558402940074	PO PARA SUSPENSAO ORAL	14/05/2012	24 meses

**Princípio Ativo** CEFALEXINA MONOIDRATADA

**Complemento Diferencial da Apresentação** -

**Embalagem**

- Primária - FRASCO DE VIDRO AMBAR
- Secundária - CARTUCHO DE CARTOLINA

**Local de Fabricação**

- NORTIS FARMACÊUTICA LTDA - EPP - LONDRINA - BRASIL
- MOMENTA FARMACÊUTICA LTDA. - SÃO PAULO - BRASIL

**Via de Administração** ORAL

**Conservação** CONSERVAR EM TEMPERATURA AMBIENTE ( AMBIENTE COM TEMPERATURA ENTRE 15 E 30°C)  
PROTEGER DA LUZ E UMIDADE

**Restrição de prescrição** Venda sob prescrição médica com retenção de receita

**Destinação** Comercial

**Apresentação fracionada** Não

Nº	Apresentação	Registro	Forma Farmacêutica	Data de Publicação	Validade
8	50 MG/ML PÓ SUS OR CX 6 FR VD AMB X 100 ML + 6 COP <b>ATIVA</b>	1558402940082	PO PARA SUSPENSAO ORAL	14/05/2012	24 meses

**Princípio Ativo** CEFALEXINA MONOIDRATADA

**Complemento Diferencial da Apresentação** -

- Embalagem**
- Primária - FRASCO DE VIDRO AMBAR
  - Secundária - CAIXA DE PAPELÃO COM COLMEIA
- Local de Fabricação**
- NORTIS FARMACÊUTICA LTDA - EPP - LONDRINA - BRASIL
  - MOMENTA FARMACÊUTICA LTDA. - SÃO PAULO - BRASIL

**Via de Administração** ORAL

**Conservação** CONSERVAR EM TEMPERATURA AMBIENTE ( AMBIENTE COM TEMPERATURA ENTRE 15 E 30°C)  
PROTEGER DA LUZ E UMIDADE

**Restrição de prescrição** Venda sob prescrição médica com retenção de receita

**Destinação** Hospitalar

**Apresentação fracionada** Não

Nº	Apresentação	Registro	Forma Farmacêutica	Data de Publicação	Validade
9	50 MG/ML PÓ SUS OR CX 10 FR VD AMB X 100 ML + 10 COP <span style="border: 1px solid black; padding: 2px;">ATIVA</span>	1558402940090	PO PARA SUSPENSAO ORAL	14/05/2012	24 meses

**Princípio Ativo** CEFALEXINA MONOIDRATADA

**Complemento Diferencial da Apresentação** -

- Embalagem**
- Primária - FRASCO DE VIDRO AMBAR
  - Secundária - CAIXA DE PAPELÃO COM COLMEIA

- Local de Fabricação**
- NORTIS FARMACÊUTICA LTDA - EPP - LONDRINA - BRASIL
  - MOMENTA FARMACÊUTICA LTDA. - SÃO PAULO - BRASIL

**Via de Administração** ORAL

**Conservação** CONSERVAR EM TEMPERATURA AMBIENTE ( AMBIENTE COM TEMPERATURA ENTRE 15 E 30°C)  
PROTEGER DA LUZ E UMIDADE

**Restrição de prescrição** Venda sob prescrição médica com retenção de receita

**Destinação** Hospitalar

**Apresentação fracionada** Não

Nº	Apresentação	Registro	Forma Farmacêutica	Data de Publicação	Validade
10	50 MG/ML PÓ SUS OR CX 12 FR VD AMB X 100 ML + 12 COP <b>ATIVA</b>	1558402940104	PO PARA SUSPENSAO ORAL	14/05/2012	24 meses

**Princípio Ativo** CEFALEXINA MONOIDRATADA

**Complemento Diferencial da Apresentação** -

**Embalagem**

- Primária - FRASCO DE VIDRO AMBAR
- Secundária - CAIXA DE PAPELÃO COM COLMEIA

**Local de Fabricação**

- NORTIS FARMACÊUTICA LTDA - EPP - LONDRINA - BRASIL
- MOMENTA FARMACÊUTICA LTDA. - SÃO PAULO - BRASIL

**Via de Administração** ORAL

**Conservação** CONSERVAR EM TEMPERATURA AMBIENTE ( AMBIENTE COM TEMPERATURA ENTRE 15 E 30°C)  
PROTEGER DA LUZ E UMIDADE

**Restrição de prescrição** Venda sob prescrição médica com retenção de receita

**Destinação** Hospitalar

**Apresentação fracionada** Não

Nº	Apresentação	Registro	Forma Farmacêutica	Data de Publicação	Validade
----	--------------	----------	--------------------	--------------------	----------

11	50 MG/ML PÓ SUS OR CX 25 FR VD AMB X 100 ML + 25 COP <span style="border: 1px solid black; padding: 2px;">ATIVA</span>	1558402940112	PO PARA SUSPENSAO ORAL	14/05/2012	24 meses
----	---	---------------	------------------------------	------------	-------------

**Princípio Ativo** CEFALEXINA MONOIDRATADA

**Complemento Diferencial da Apresentação** -

**Embalagem**

- Primária - FRASCO DE VIDRO AMBAR
- Secundária - CAIXA DE PAPELÃO COM COLMEIA

**Local de Fabricação**

- NORTIS FARMACÊUTICA LTDA - EPP - LONDRINA - BRASIL
- MOMENTA FARMACÊUTICA LTDA. - SÃO PAULO - BRASIL

**Via de Administração** ORAL

**Conservação** CONSERVAR EM TEMPERATURA AMBIENTE ( AMBIENTE COM TEMPERATURA ENTRE 15 E 30°C)  
PROTEGER DA LUZ E UMIDADE

**Restrição de prescrição** Venda sob prescrição médica com retenção de receita

**Destinação** Hospitalar

**Apresentação fracionada** Não

Nº	Apresentação	Registro	Forma Farmacêutica	Data de Publicação	Validade
12	50 MG/ML PÓ SUS OR CX 50 FR VD AMB X 100 ML + 50 COP <span style="border: 1px solid black; padding: 2px;">ATIVA</span>	1558402940120	PO PARA SUSPENSAO ORAL	14/05/2012	24 meses

**Princípio Ativo** CEFALEXINA MONOIDRATADA

**Complemento Diferencial da Apresentação** -

**Embalagem**

- Primária - FRASCO DE VIDRO AMBAR
- Secundária - CAIXA DE PAPELÃO COM COLMEIA

**Local de Fabricação**

- NORTIS FARMACÊUTICA LTDA - EPP - LONDRINA - BRASIL
- MOMENTA FARMACÊUTICA LTDA. - SÃO PAULO - BRASIL

**Via de Administração** ORAL

**Conservação** CONSERVAR EM TEMPERATURA AMBIENTE ( AMBIENTE COM TEMPERATURA ENTRE 15 E 30°C)  
PROTEGER DA LUZ E UMIDADE

**Restrição de prescrição** Venda sob prescrição médica com retenção de receita

**Destinação** Hospitalar

**Apresentação fracionada** Não

Nº	Apresentação	Registro	Forma Farmacêutica	Data de Publicação	Validade
13	50 MG/ML PÓ SUS OR CT FR VD AMB X 120 ML + COP <b>ATIVA</b>	1558402940139	PO PARA SUSPENSAO ORAL	14/05/2012	24 meses

**Princípio Ativo** CEFALEXINA MONOIDRATADA

**Complemento Diferencial da Apresentação** -

**Embalagem**

- Primária - FRASCO DE VIDRO AMBAR
- Secundária - CARTUCHO DE CARTOLINA

**Local de Fabricação**

- NORTIS FARMACÊUTICA LTDA - EPP - LONDRINA - BRASIL

**Via de Administração** ORAL

**Conservação** CONSERVAR EM TEMPERATURA AMBIENTE ( AMBIENTE COM TEMPERATURA ENTRE 15 E 30°C)  
PROTEGER DA LUZ E UMIDADE

**Restrição de prescrição** Venda sob prescrição médica com retenção de receita

**Destinação** Comercial

**Apresentação fracionada** Não

Nº	Apresentação	Registro	Forma Farmacêutica	Data de Publicação	Validade
14	50 MG/ML PÓ SUS OR CX 6 FR VD AMB X 120 ML + 6 COP <b>ATIVA</b>	1558402940147	PO PARA SUSPENSAO ORAL	14/05/2012	24 meses

**Princípio Ativo** CEFALEXINA MONOIDRATADA

**Complemento Diferencial da Apresentação** -

**Embalagem**

- Primária - FRASCO DE VIDRO AMBAR
- Secundária - CAIXA DE PAPELÃO COM COLMEIA

**Local de Fabricação**

- NORTIS FARMACÊUTICA LTDA - EPP - LONDRINA - BRASIL

**Via de Administração** ORAL

**Conservação** CONSERVAR EM TEMPERATURA AMBIENTE ( AMBIENTE COM TEMPERATURA ENTRE 15 E 30°C)  
PROTEGER DA LUZ E UMIDADE

**Restrição de prescrição** Venda sob prescrição médica com retenção de receita

**Destinação** Hospitalar

**Apresentação fracionada** Não

Nº	Apresentação	Registro	Forma Farmacêutica	Data de Publicação	Validade
15	50 MG/ML PÓ SUS OR CX 10 FR VD AMB X 120 ML + 10 COP <b>ATIVA</b>	1558402940155	PO PARA SUSPENSAO ORAL	14/05/2012	24 meses

**Princípio Ativo** CEFALEXINA MONOIDRATADA



**Complemento Diferencial da Apresentação**

-

**Embalagem**

- Primária - FRASCO DE VIDRO AMBAR
- Secundária - CAIXA DE PAPELÃO COM COLMEIA

**Local de Fabricação**

- NORTIS FARMACÊUTICA LTDA - EPP - LONDRINA - BRASIL

**Via de Administração**

ORAL

**Conservação**

CONSERVAR EM TEMPERATURA AMBIENTE ( AMBIENTE COM TEMPERATURA ENTRE 15 E 30°C)  
PROTEGER DA LUZ E UMIDADE

**Restrição de prescrição**

Venda sob prescrição médica com retenção de receita

**Destinação**

Hospitalar

**Apresentação fracionada**

Não

Nº	Apresentação	Registro	Forma Farmacêutica	Data de Publicação	Validade
16	50 MG/ML PÓ SUS OR CX 12 FR VD AMB X 120 ML + 12 COP <b>ATIVA</b>	1558402940163	PO PARA SUSPENSAO ORAL	14/05/2012	24 meses

**Princípio Ativo** CEFALEXINA MONOIDRATADA**Complemento Diferencial da Apresentação**

-

**Embalagem**

- Primária - FRASCO DE VIDRO AMBAR
- Secundária - CAIXA DE PAPELÃO COM COLMEIA

**Local de Fabricação**

- NORTIS FARMACÊUTICA LTDA - EPP - LONDRINA - BRASIL

**Via de Administração**

ORAL

**Conservação** CONSERVAR EM TEMPERATURA AMBIENTE ( AMBIENTE COM TEMPERATURA ENTRE 15 E 30°C)  
PROTEGER DA LUZ E UMIDADE

**Restrição de prescrição** Venda sob prescrição médica com retenção de receita

**Destinação** Hospitalar

**Apresentação fracionada** Não

Nº	Apresentação	Registro	Forma Farmacêutica	Data de Publicação	Validade
17	50 MG/ML PÓ SUS OR CX 25 FR VD AMB X 120 ML + 25 COP <b>ATIVA</b>	1558402940171	PO PARA SUSPENSAO ORAL	14/05/2012	24 meses

**Princípio Ativo** CEFALEXINA MONOIDRATADA

**Complemento Diferencial da Apresentação** -

**Embalagem**

- Primária - FRASCO DE VIDRO AMBAR
- Secundária - CAIXA DE PAPELÃO COM COLMEIA

**Local de Fabricação**

- NORTIS FARMACÊUTICA LTDA - EPP - LONDRINA - BRASIL

**Via de Administração** ORAL

**Conservação** CONSERVAR EM TEMPERATURA AMBIENTE ( AMBIENTE COM TEMPERATURA ENTRE 15 E 30°C)  
PROTEGER DA LUZ E UMIDADE

**Restrição de prescrição** Venda sob prescrição médica com retenção de receita

**Destinação** Hospitalar

**Apresentação fracionada** Não

Nº	Apresentação	Registro	Forma Farmacêutica	Data de Publicação	Validade
18	50 MG/ML PÓ SUS OR CX 50 FR VD AMB X 120 ML + 50 COP <b>ATIVA</b>	1558402940181	PO PARA SUSPENSAO ORAL	14/05/2012	24 meses

**Princípio Ativo** CEFALEXINA MONOIDRATADA

**Complemento Diferencial da Apresentação** -

**Embalagem**

- Primária - FRASCO DE VIDRO AMBAR
- Secundária - CAIXA DE PAPELÃO COM COLMEIA

**Local de Fabricação**

- NORTIS FARMACÊUTICA LTDA - EPP - LONDRINA - BRASIL

**Via de Administração** ORAL

**Conservação** CONSERVAR EM TEMPERATURA AMBIENTE ( AMBIENTE COM TEMPERATURA ENTRE 15 E 30°C)  
PROTEGER DA LUZ E UMIDADE

**Restrição de prescrição** Venda sob prescrição médica com retenção de receita

**Destinação** Hospitalar

**Apresentação fracionada** Não

Nº	Apresentação	Registro	Forma Farmacêutica	Data de Publicação	Validade
19	50 MG/ML PÓ SUS OR CT FR VD AMB X 150 ML + COP <b>ATIVA</b>	1558402940198	PO PARA SUSPENSAO ORAL	14/05/2012	24 meses

**Princípio Ativo** CEFALEXINA MONOIDRATADA

**Complemento Diferencial da Apresentação** -

<b>Embalagem</b>	<ul style="list-style-type: none"> <li>Primária - FRASCO DE VIDRO AMBAR</li> <li>Secundária - CARTUCHO DE CARTOLINA</li> </ul>
<b>Local de Fabricação</b>	<ul style="list-style-type: none"> <li>NORTIS FARMACÊUTICA LTDA - EPP - LONDRINA - BRASIL</li> </ul>
<b>Via de Administração</b>	ORAL
<b>Conservação</b>	CONSERVAR EM TEMPERATURA AMBIENTE ( AMBIENTE COM TEMPERATURA ENTRE 15 E 30°C) PROTEGER DA LUZ E UMIDADE
<b>Restrição de prescrição</b>	Venda sob prescrição médica com retenção de receita
<b>Destinação</b>	Comercial
<b>Apresentação fracionada</b>	Não

Nº	Apresentação	Registro	Forma Farmacêutica	Data de Publicação	Validade
20	50 MG/ML PÓ SUS OR CX 6 FR VD AMB X 150 ML + 6 COP <span style="border: 1px solid black; padding: 2px;">ATIVA</span>	1558402940201	PO PARA SUSPENSAO ORAL	14/05/2012	24 meses

**Princípio Ativo** CEFALEXINA MONOIDRATADA

**Complemento Diferencial da Apresentação** -

**Embalagem**

- Primária - FRASCO DE VIDRO AMBAR
- Secundária - CAIXA DE PAPELÃO COM COLMEIA

**Local de Fabricação**

- NORTIS FARMACÊUTICA LTDA - EPP - LONDRINA - BRASIL

**Via de Administração** ORAL

**Conservação** CONSERVAR EM TEMPERATURA AMBIENTE ( AMBIENTE COM TEMPERATURA ENTRE 15 E 30°C)  
PROTEGER DA LUZ E UMIDADE

<b>Restrição de prescrição</b>	Venda sob prescrição médica com retenção de receita
<b>Destinação</b>	Hospitalar
<b>Apresentação fracionada</b>	Não

Nº	Apresentação	Registro	Forma Farmacêutica	Data de Publicação	Validade
21	50 MG/ML PÓ SUS OR CX 10 FR VD AMB X 150 ML + 10 COP <span style="border: 1px solid black; padding: 2px;">ATIVA</span>	1558402940211	PO PARA SUSPENSAO ORAL	14/05/2012	24 meses

**Princípio Ativo** CEFALEXINA MONOIDRATADA

**Complemento Diferencial da Apresentação** -

**Embalagem**

- Primária - FRASCO DE VIDRO AMBAR
- Secundária - CAIXA DE PAPELÃO COM COLMEIA

**Local de Fabricação**

- NORTIS FARMACÊUTICA LTDA - EPP - LONDRINA - BRASIL

**Via de Administração** ORAL

**Conservação** CONSERVAR EM TEMPERATURA AMBIENTE ( AMBIENTE COM TEMPERATURA ENTRE 15 E 30°C)  
PROTEGER DA LUZ E UMIDADE

**Restrição de prescrição** Venda sob prescrição médica com retenção de receita

**Destinação** Hospitalar

**Apresentação fracionada** Não

Nº	Apresentação	Registro	Forma Farmacêutica	Data de Publicação	Validade
----	--------------	----------	--------------------	--------------------	----------

22	50 MG/ML PÓ SUS OR CX 12 FR VD AMB X 150 ML + 12 COP <span style="border: 1px solid black; padding: 2px;">ATIVA</span>	1558402940228	PO PARA SUSPENSAO ORAL	14/05/2012	24 meses
----	---	---------------	------------------------------	------------	-------------

**Princípio Ativo** CEFALEXINA MONOIDRATADA

**Complemento Diferencial da Apresentação** -

**Embalagem**

- Primária - FRASCO DE VIDRO AMBAR
- Secundária - CAIXA DE PAPELAO COM COLMEIA

**Local de Fabricação**

- NORTIS FARMACÊUTICA LTDA - EPP - LONDRINA - BRASIL

**Via de Administração** ORAL

**Conservação** CONSERVAR EM TEMPERATURA AMBIENTE ( AMBIENTE COM TEMPERATURA ENTRE 15 E 30°C)  
PROTEGER DA LUZ E UMIDADE

**Restrição de prescrição** Venda sob prescrição médica com retenção de receita

**Destinação** Hospitalar

**Apresentação fracionada** Não

Nº	Apresentação	Registro	Forma Farmacêutica	Data de Publicação	Validade
23	50 MG/ML PÓ SUS OR CX 25 FR VD AMB X 150 ML + 25 COP <span style="border: 1px solid black; padding: 2px;">ATIVA</span>	1558402940236	PO PARA SUSPENSAO ORAL	14/05/2012	24 meses

**Princípio Ativo** CEFALEXINA MONOIDRATADA

**Complemento Diferencial da Apresentação** -

**Embalagem**

- Primária - FRASCO DE VIDRO AMBAR
- Secundária - CAIXA DE PAPELAO COM COLMEIA

<b>Local de Fabricação</b>	• NORTIS FARMACÊUTICA LTDA - EPP - LONDRINA - BRASIL
<b>Via de Administração</b>	ORAL
<b>Conservação</b>	CONSERVAR EM TEMPERATURA AMBIENTE ( AMBIENTE COM TEMPERATURA ENTRE 15 E 30°C) PROTEGER DA LUZ E UMIDADE
<b>Restrição de prescrição</b>	Venda sob prescrição médica com retenção de receita
<b>Destinação</b>	Hospitalar
<b>Apresentação fracionada</b>	Não

Nº	Apresentação	Registro	Forma Farmacêutica	Data de Publicação	Validade
24	50 MG/ML PÓ SUS OR CX 50 FR VD AMB X 150 ML + 50 COP <span style="border: 1px solid black; padding: 2px;">ATIVA</span>	1558402940244	PO PARA SUSPENSAO ORAL	14/05/2012	24 meses

**Princípio Ativo** CEFALEXINA MONOIDRATADA

**Complemento Diferencial da Apresentação** -

**Embalagem**

- Primária - FRASCO DE VIDRO AMBAR
- Secundária - CAIXA DE PAPELAO COM COLMEIA

**Local de Fabricação**

- NORTIS FARMACÊUTICA LTDA - EPP - LONDRINA - BRASIL

**Via de Administração**

ORAL

**Conservação**

CONSERVAR EM TEMPERATURA AMBIENTE ( AMBIENTE COM TEMPERATURA ENTRE 15 E 30°C)  
PROTEGER DA LUZ E UMIDADE

**Restrição de prescrição**

Venda sob prescrição médica com retenção de receita

**Destinação**

Hospitalar

. **Apresentação** Não  
**fracionada**

Voltar



Consultas / Medicamentos / Medicamentos

## Detalhe do Produto: CIPRIX

<b>Nome da Empresa Detentora do Registro</b>	GEOLAB INDÚSTRIA FARMACÊUTICA S/A	<b>CNPJ</b>	03.485.572/0001-04	<b>Autorização</b>	1.05.423-2
<b>Processo</b>	25351.015546/2003-67	<b>Categoria Regulatória</b>		<b>Data do registro</b>	05/09/2003
<b>Nome do Produto</b>	CIPRIX	<b>Registro</b>	154230031	<b>Vencimento do registro</b>	05/09/2018
<b>Princípio Ativo</b>	CIPROFLOXACINO, CLORIDRATO DE CIPROFLOXACINO			<b>Medicamento de referência</b>	-
<b>Classe Terapêutica</b>	ANTIBIOTICOS SISTEMICOS SIMPLES			<b>ATC</b>	
<b>Parecer Público</b>	-	<b>Bula Paciente</b>	-	<b>Bula Profissional</b>	-

Esconder Todas

Nº	Apresentação	Registro	Forma Farmacêutica	Data de Publicação	Validade
1	250 MG COM REV CT 01 BL AL PLAS INC X 06	1542300310016	COMPRIMIDO REVESTIDO	05/09/2003	24 meses
	<b>CANCELADA OU CADUCA</b>				

**Princípio Ativo** CIPROFLOXACINO**Complemento Diferencial da Apresentação** -**Embalagem**

- Primária - BLISTER DE ALUMINIO/PLASTICO TRANSPARENTE
- Secundária - CARTUCHO DE CARTOLINA

**Local de Fabricação**

- GEOLAB INDÚSTRIA FARMACÊUTICA S/A - ANÁPOLIS - BRASIL

<b>Via de Administração</b>	ORAL
<b>Conservação</b>	CONSERVAR EM TEMPERATURA AMBIENTE ( AMBIENTE COM TEMPERATURA ENTRE 15 E 30°C) PROTEGER DA LUZ E UMIDADE
<b>Restrição de prescrição</b>	Venda sob Prescrição Médica
<b>Destinação</b>	Comercial
<b>Apresentação fracionada</b>	Não

Nº	Apresentação	Registro	Forma Farmacêutica	Data de Publicação	Validade
2	250 MG COM REV CT 02 BL AL PLAS INC X 07	1542300310024	COMPRIMIDO REVESTIDO	05/09/2003	24 meses
	<b>CANCELADA OU CADUCA</b>				

**Princípio Ativo** CIPROFLOXACINO

**Complemento Diferencial da Apresentação** -

**Embalagem**

- Primária - BLISTER DE ALUMINIO/PLASTICO TRANSPARENTE
- Secundária - CARTUCHO DE CARTOLINA

**Local de Fabricação**

- GEOLAB INDÚSTRIA FARMACÊUTICA S/A - ANÁPOLIS - BRASIL

<b>Via de Administração</b>	ORAL
<b>Conservação</b>	CONSERVAR EM TEMPERATURA AMBIENTE ( AMBIENTE COM TEMPERATURA ENTRE 15 E 30°C) PROTEGER DA LUZ E UMIDADE
<b>Restrição de prescrição</b>	Venda sob Prescrição Médica
<b>Destinação</b>	Comercial
<b>Apresentação fracionada</b>	Não

Nº	Apresentação	Registro	Forma Farmacêutica	Data de Publicação	Validade
3	250 MG COM REV CT 50 BL AL PLAS INC X 06 (EMB.HOSP) <b>CANCELADA OU CADUCA</b>	1542300310032	COMPRIMIDO REVESTIDO	05/09/2003	24 meses

**Princípio Ativo** CIPROFLOXACINO

**Complemento Diferencial da Apresentação** -

**Embalagem**

- Primária - BLISTER DE ALUMINIO/PLASTICO TRANSPARENTE
- Secundária - CARTUCHO DE CARTOLINA

**Local de Fabricação**

- GEOLAB INDÚSTRIA FARMACÊUTICA S/A - ANÁPOLIS - BRASIL

**Via de Administração** ORAL

**Conservação** CONSERVAR EM TEMPERATURA AMBIENTE ( AMBIENTE COM TEMPERATURA ENTRE 15 E 30°C)  
PROTEGER DA LUZ E UMIDADE

**Restrição de prescrição** Venda sob Prescrição Médica

**Destinação** Comercial

**Apresentação fracionada** Não

Nº	Apresentação	Registro	Forma Farmacêutica	Data de Publicação	Validade
4	500 MG COM REV CT BL AL PLAS TRANS X 06 <b>ATIVA</b>	1542300310040	COMPRIMIDO REVESTIDO	05/09/2003	24 meses

**Princípio Ativo** CLORIDRATO DE CIPROFLOXACINO

**Complemento Diferencial da Apresentação**

-

**Embalagem**

- Primária - BLISTER DE ALUMINIO/PLASTICO TRANSPARENTE
- Secundária - CARTUCHO DE CARTOLINA

**Local de Fabricação**

- GEOLAB INDÚSTRIA FARMACÊUTICA S/A - ANÁPOLIS - BRASIL

**Via de Administração**

ORAL 1

**Conservação**

CONSERVAR EM TEMPERATURA AMBIENTE ( AMBIENTE COM TEMPERATURA ENTRE 15 E 30°C)  
PROTEGER DA LUZ E UMIDADE

**Restrição de prescrição**

Venda sob Prescrição Médica

**Destinação**

Comercial

**Apresentação fracionada**

Não

Nº	Apresentação	Registro	Forma Farmacêutica	Data de Publicação	Validade
5	500 MG COM REV CT BL AL PLAS TRANS X 14 <b>ATIVA</b>	1542300310059	COMPRIMIDO REVESTIDO	05/09/2003	24 meses

**Princípio Ativo** CLORIDRATO DE CIPROFLOXACINO**Complemento Diferencial da Apresentação**

-

**Embalagem**

- Primária - BLISTER DE ALUMINIO/PLASTICO TRANSPARENTE
- Secundária - CARTUCHO DE CARTOLINA

**Local de Fabricação**

- GEOLAB INDÚSTRIA FARMACÊUTICA S/A - ANÁPOLIS - BRASIL

**Via de Administração**

ORAL 1

**.Conservação** CONSERVAR EM TEMPERATURA AMBIENTE ( AMBIENTE COM TEMPERATURA ENTRE 15 E 30°C)  
PROTEGER DA LUZ E UMIDADE

**Restrição de prescrição** Venda sob Prescrição Médica

**Destinação** Comercial

**Apresentação fracionada** Não

Nº	Apresentação	Registro	Forma Farmacêutica	Data de Publicação	Validade
6	500 MG COM REV CT BL AL PLAS TRANS X 300 (EMB.HOSP) <b>ATIVA</b>	1542300310067	COMPRIMIDO REVESTIDO	05/09/2003	24 meses

**Princípio Ativo** CLORIDRATO DE CIPROFLOXACINO

**Complemento Diferencial da Apresentação** -

**Embalagem**

- Primária - BLISTER DE ALUMINIO/PLASTICO TRANSPARENTE
- Secundária - CARTUCHO DE CARTOLINA

**Local de Fabricação**

- GEOLAB INDÚSTRIA FARMACÊUTICA S/A - ANÁPOLIS - BRASIL

**Via de Administração** ORAL 1

**Conservação** CONSERVAR EM TEMPERATURA AMBIENTE ( AMBIENTE COM TEMPERATURA ENTRE 15 E 30°C)  
PROTEGER DA LUZ E UMIDADE

**Restrição de prescrição** Venda sob Prescrição Médica

**Destinação** Comercial

**Apresentação fracionada** Não

Voltar

Consultas / Medicamentos / Medicamentos

## Detalhe do Produto: ZILEPAM

<b>Nome da Empresa Detentora do Registro</b>	GEOLAB INDÚSTRIA FARMACÊUTICA S/A	<b>CNPJ</b>	03.485.572/0001-04	<b>Autorização</b>	1.05.423-2
<b>Processo</b>	25351.735030/2009-25	<b>Categoria Regulatória</b>		<b>Data do registro</b>	18/07/2011
<b>Nome do Produto</b>	ZILEPAM	<b>Registro</b>	154230175	<b>Vencimento do registro</b>	18/07/2021
<b>Princípio Ativo</b>	CLONAZEPAM			<b>Medicamento de referência</b>	-
<b>Classe Terapêutica</b>	ANTICONVULSIVANTES			<b>ATC</b>	
<b>Parecer Público</b>	-	<b>Bula Paciente</b>	-	<b>Bula Profissional</b>	-

Esconder Todas

Nº	Apresentação	Registro	Forma Farmacêutica	Data de Publicação	Validade
1	2,5 MG/ML SOL OR CT FR GOT VD AMB X 20 ML <b>ATIVA</b>	1542301750011	SOLUÇÃO ORAL	18/07/2011	24 meses

**Princípio Ativo** CLONAZEPAM**Complemento Diferencial da Apresentação** -**Embalagem**

- Primária - FRASCO DE VIDRO AMBAR GOTEJADOR
- Secundária - CARTUCHO DE CARTOLINA

**Local de Fabricação**

- GEOLAB INDÚSTRIA FARMACÊUTICA S/A - ANÁPOLIS - BRASIL

<b>Via de Administração</b>	ORAL
<b>Conservação</b>	CONSERVAR EM TEMPERATURA AMBIENTE ( AMBIENTE COM TEMPERATURA ENTRE 15 E 30°C) PROTEGER DA LUZ E UMIDADE
<b>Restrição de prescrição</b>	Venda Sob Prescrição Médica Sujeita a Notificação de Receita "B"
<b>Destinação</b>	Comercial
<b>Apresentação fracionada</b>	Não

Nº	Apresentação	Registro	Forma Farmacêutica	Data de Publicação	Validade
7	2,5 MG/ML SOL OR CX 50 FR GOT VD AMB X 20 ML <b>ATIVA</b>	1542301750079	SOLUÇÃO ORAL	18/07/2011	24 meses

**Princípio Ativo** CLONAZEPAM

**Complemento Diferencial da Apresentação** -

**Embalagem**

- Primária - FRASCO DE VIDRO AMBAR GOTEJADOR
- Secundária - CAIXA DE PAPELÃO COM COLMEIA

**Local de Fabricação**

- GEOLAB INDÚSTRIA FARMACÊUTICA S/A - ANÁPOLIS - BRASIL

<b>Via de Administração</b>	ORAL
<b>Conservação</b>	CONSERVAR EM TEMPERATURA AMBIENTE ( AMBIENTE COM TEMPERATURA ENTRE 15 E 30°C) PROTEGER DA LUZ E UMIDADE
<b>Restrição de prescrição</b>	Venda Sob Prescrição Médica Sujeita a Notificação de Receita "B"
<b>Destinação</b>	Hospitalar
<b>Apresentação fracionada</b>	Não



Nº	Apresentação	Registro	Forma Farmacêutica	Data de Publicação	Validade
8	2,5 MG/ML SOL OR CT FR GOT PLAS AMB X 20 ML <b>ATIVA</b>	1542301750087	SOLUÇÃO ORAL	18/07/2011	24 meses
<b>Princípio Ativo</b>	CLONAZEPAM				
<b>Complemento Diferencial da Apresentação</b>	-				
<b>Embalagem</b>	<ul style="list-style-type: none"> <li>Primária - FRASCO DE PET AMBAR</li> <li>Secundária - CARTUCHO DE CARTOLINA</li> </ul>				
<b>Local de Fabricação</b>	<ul style="list-style-type: none"> <li>GEOLAB INDÚSTRIA FARMACÊUTICA S/A - ANÁPOLIS - BRASIL</li> </ul>				
<b>Via de Administração</b>	ORAL				
<b>Conservação</b>	CONSERVAR EM TEMPERATURA AMBIENTE ( AMBIENTE COM TEMPERATURA ENTRE 15 E 30°C) PROTEGER DA LUZ E UMIDADE				
<b>Restrição de prescrição</b>	Venda Sob Prescrição Médica Sujeita a Notificação de Receita "B"				
<b>Destinação</b>	Comercial				
<b>Apresentação fracionada</b>	Não				

Nº	Apresentação	Registro	Forma Farmacêutica	Data de Publicação	Validade
9	2,5 MG/ML SOL OR CX 50 FR GOT PLAS AMB X 20 ML <b>ATIVA</b>	1542301750095	SOLUÇÃO ORAL	18/07/2011	24 meses
<b>Princípio Ativo</b>	CLONAZEPAM				

Nº	Apresentação	Registro	Forma Farmacêutica	Data de Publicação	Validade
8	2,5 MG/ML SOL OR CT FR GOT PLAS AMB X 20 ML <b>ATIVA</b>	1542301750087	SOLUÇÃO ORAL	18/07/2011	24 meses
<b>Princípio Ativo</b>	CLONAZEPAM				
<b>Complemento Diferencial da Apresentação</b>	-				
<b>Embalagem</b>	<ul style="list-style-type: none"> <li>• Primária - FRASCO DE PET AMBAR</li> <li>• Secundária - CARTUCHO DE CARTOLINA</li> </ul>				
<b>Local de Fabricação</b>	<ul style="list-style-type: none"> <li>• GEOLAB INDÚSTRIA FARMACÊUTICA S/A - ANÁPOLIS - BRASIL</li> </ul>				
<b>Via de Administração</b>	ORAL				
<b>Conservação</b>	CONSERVAR EM TEMPERATURA AMBIENTE ( AMBIENTE COM TEMPERATURA ENTRE 15 E 30°C) PROTEGER DA LUZ E UMIDADE				
<b>Restrição de prescrição</b>	Venda Sob Prescrição Médica Sujeita a Notificação de Receita "B"				
<b>Destinação</b>	Comercial				
<b>Apresentação fracionada</b>	Não				

Nº	Apresentação	Registro	Forma Farmacêutica	Data de Publicação	Validade
9	2,5 MG/ML SOL OR CX 50 FR GOT PLAS AMB X 20 ML <b>ATIVA</b>	1542301750095	SOLUÇÃO ORAL	18/07/2011	24 meses
<b>Princípio Ativo</b>	CLONAZEPAM				

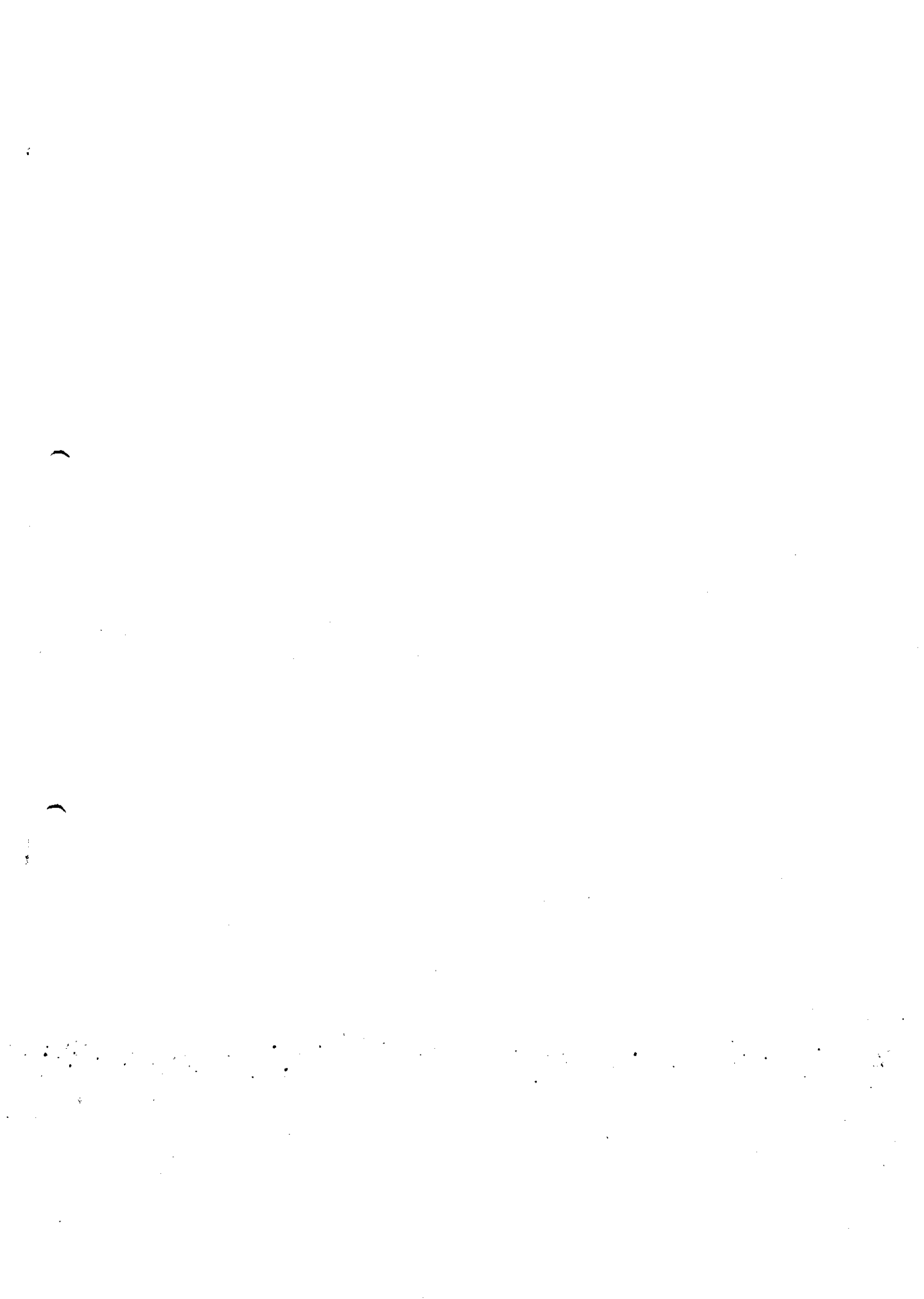

**Complemento Diferencial da Apresentação** -

**Embalagem**

- Primária - FRASCO DE PET AMBAR
- Secundária - CAIXA DE PAPELÃO COM COLMEIA

**Local de Fabricação**

- GEOLAB INDÚSTRIA FARMACÊUTICA S/A - ANÁPOLIS - BRASIL

**Via de Administração**

ORAL

**Conservação**

CONSERVAR EM TEMPERATURA AMBIENTE ( AMBIENTE COM TEMPERATURA ENTRE 15 E 30°C)  
PROTEGER DA LUZ E UMIDADE

**Restrição de prescrição**

Venda Sob Prescrição Médica Sujeita a Notificação de Receita "B"

**Destinação**

Hospitalar

**Apresentação fracionada**

Não

Nº	Apresentação	Registro	Forma Farmacêutica	Data de Publicação	Validade
10	2,5 MG/ML SOL OR CT FR GOT PLAS OPC X 20 ML <b>ATIVA</b>	1542301750109	SOLUÇÃO ORAL	18/07/2011	24 meses

**Princípio Ativo**

CLONAZEPAM

**Complemento Diferencial da Apresentação** -

**Embalagem**

- Primária - FRASCO DE PLÁSTICO OPACO GOTEJADOR
- Secundária - CARTUCHO DE CARTOLINA

**Local de Fabricação**

- GEOLAB INDÚSTRIA FARMACÊUTICA S/A - ANÁPOLIS - BRASIL

**Via de Administração**

ORAL

**Conservação** CONSERVAR EM TEMPERATURA AMBIENTE ( AMBIENTE COM TEMPERATURA ENTRE 15 E 30°C)  
PROTEGER DA LUZ E UMIDADE

**Restrição de prescrição** Venda Sob Prescrição Médica Sujeita a Notificação de Receita "B"

**Destinação** Comercial

**Apresentação fracionada** Não

Nº	Apresentação	Registro	Forma Farmacêutica	Data de Publicação	Validade
----	--------------	----------	--------------------	--------------------	----------

11	2,5 MG/ML SOL OR CX 50 FR GOT PLAS OPC X 20 ML <b>ATIVA</b>	1542301750117	SOLUÇÃO ORAL	18/07/2011	24 meses
----	--	---------------	--------------	------------	-------------

**Princípio Ativo** CLONAZEPAM

**Complemento Diferencial da Apresentação** -

**Embalagem**

- Primária - FRASCO DE PLASTICO OPACO GOTEJADOR
- Secundária - CAIXA DE PAPELÃO COM COLMEIA

**Local de Fabricação**

- GEOLAB INDÚSTRIA FARMACÊUTICA S/A - ANÁPOLIS - BRASIL

**Via de Administração** ORAL

**Conservação** CONSERVAR EM TEMPERATURA AMBIENTE ( AMBIENTE COM TEMPERATURA ENTRE 15 E 30°C)  
PROTEGER DA LUZ E UMIDADE

**Restrição de prescrição** Venda Sob Prescrição Médica Sujeita a Notificação de Receita "B"

**Destinação** Hospitalar

**Apresentação fracionada** Não

Nº	Apresentação	Registro	Forma Farmacêutica	Data de Publicação	Validade
12	0,5 MG COM CT BL AL PLAS TRANS X 10 <b>ATIVA</b>	1542301750125	COMPRIMIDO SIMPLES	18/07/2011	24 meses
<b>Princípio Ativo</b>	CLONAZEPAM				
<b>Complemento Diferencial da Apresentação</b>	-				
<b>Embalagem</b>	<ul style="list-style-type: none"> <li>Primária - BLISTER DE ALUMINIO/PLASTICO TRANSPARENTE</li> <li>Secundária - CARTUCHO DE CARTOLINA</li> </ul>				
<b>Local de Fabricação</b>	<ul style="list-style-type: none"> <li>GEOLAB INDÚSTRIA FARMACÊUTICA S/A - ANÁPOLIS - BRASIL</li> <li>MEDLEY INDÚSTRIA FARMACÊUTICA LTDA - CAMPINAS - BRASIL</li> </ul>				
<b>Via de Administração</b>	ORAL				
<b>Conservação</b>	CONSERVAR EM TEMPERATURA AMBIENTE ( AMBIENTE COM TEMPERATURA ENTRE 15 E 30°C) PROTEGER DA UMIDADE				
<b>Restrição de prescrição</b>	Venda Sob Prescrição Médica Sujeita a Notificação de Receita "B"				
<b>Destinação</b>	-				
<b>Apresentação fracionada</b>	Não				

Nº	Apresentação	Registro	Forma Farmacêutica	Data de Publicação	Validade
13	0,5 MG COM CT BL AL PLAS TRANS X 20 <b>ATIVA</b>	1542301750133	COMPRIMIDO SIMPLES	18/07/2011	24 meses
<b>Princípio Ativo</b>	CLONAZEPAM				
<b>Complemento Diferencial da Apresentação</b>	-				

- Embalagem**
- Primária - BLISTER DE ALUMINIO/PLASTICO TRANSPARENTE
  - Secundária - CARTUCHO DE CARTOLINA
- Local de Fabricação**
- GEOLAB INDÚSTRIA FARMACÊUTICA S/A - ANÁPOLIS - BRASIL
  - MEDLEY INDÚSTRIA FARMACÊUTICA LTDA - CAMPINAS - BRASIL

**Via de Administração** ORAL

**Conservação** CONSERVAR EM TEMPERATURA AMBIENTE ( AMBIENTE COM TEMPERATURA ENTRE 15 E 30°C)  
PROTEGER DA UMIDADE

**Restrição de prescrição** Venda Sob Prescrição Médica Sujeita a Notificação de Receita "B"

**Destinação** -

**Apresentação fracionada** Não

Nº	Apresentação	Registro	Forma Farmacêutica	Data de Publicação	Validade
14	0,5 MG COM CT BL AL PLAS TRANS X 30 <b>ATIVA</b>	1542301750141	COMPRIMIDO SIMPLES	18/07/2011	24 meses

**Princípio Ativo** CLONAZEPAM

**Complemento Diferencial da Apresentação** -

- Embalagem**
- Primária - BLISTER DE ALUMINIO/PLASTICO TRANSPARENTE
  - Secundária - CARTUCHO DE CARTOLINA

- Local de Fabricação**
- GEOLAB INDÚSTRIA FARMACÊUTICA S/A - ANÁPOLIS - BRASIL
  - MEDLEY INDÚSTRIA FARMACÊUTICA LTDA - CAMPINAS - BRASIL

**Via de Administração** ORAL

**Conservação** CONSERVAR EM TEMPERATURA AMBIENTE ( AMBIENTE COM TEMPERATURA ENTRE 15 E 30°C)  
PROTEGER DA UMIDADE

**Restrição de prescrição** Venda Sob Prescrição Médica Sujeita a Notificação de Receita "B"

**Destinação** -

**Apresentação fracionada** Não

Nº	Apresentação	Registro	Forma Farmacêutica	Data de Publicação	Validade
15	0,5 MG COM CT BL AL PLAS TRANS X 60	1542301750151	COMPRIMIDO SIMPLES	18/07/2011	24 meses

ATIVA

**Princípio Ativo** CLONAZEPAM

**Complemento Diferencial da Apresentação** -

**Embalagem**

- Primária - BLISTER DE ALUMINIO/PLASTICO TRANSPARENTE
- Secundária - CARTUCHO DE CARTOLINA

**Local de Fabricação**

- GEOLAB INDÚSTRIA FARMACÊUTICA S/A - ANÁPOLIS - BRASIL
- MEDLEY INDÚSTRIA FARMACÊUTICA LTDA - CAMPINAS - BRASIL

**Via de Administração** ORAL

**Conservação** CONSERVAR EM TEMPERATURA AMBIENTE ( AMBIENTE COM TEMPERATURA ENTRE 15 E 30°C)  
PROTEGER DA UMIDADE

**Restrição de prescrição** Venda Sob Prescrição Médica Sujeita a Notificação de Receita "B"

**Destinação** -

**Apresentação fracionada** Não

Nº	Apresentação	Registro	Forma Farmacêutica	Data de Publicação	Validade
----	--------------	----------	--------------------	--------------------	----------



16	0,5 MG COM CX BL AL PLAS TRANS X 480 <b>ATIVA</b>	1542301750168	COMPRIMIDO SIMPLES	18/07/2011	24 meses
----	--	---------------	-----------------------	------------	-------------

**Princípio Ativo** CLONAZEPAM

**Complemento Diferencial da Apresentação** -

**Embalagem**

- Primária - BLISTER DE ALUMINIO/PLASTICO TRANSPARENTE
- Secundária - CAIXA DE PAPELÃO

**Local de Fabricação**

- GEOLAB INDÚSTRIA FARMACÊUTICA S/A - ANÁPOLIS - BRASIL
- MEDLEY INDÚSTRIA FARMACÊUTICA LTDA - CAMPINAS - BRASIL

**Via de Administração** ORAL

**Conservação** CONSERVAR EM TEMPERATURA AMBIENTE ( AMBIENTE COM TEMPERATURA ENTRE 15 E 30°C)  
PROTEGER DA UMIDADE

**Restrição de prescrição** Venda Sob Prescrição Médica Sujeita a Notificação de Receita "B"

**Destinação** Hospitalar

**Apresentação fracionada** Não

Nº	Apresentação	Registro	Forma Farmacêutica	Data de Publicação	Validade
17	2 MG COM CT BL AL PLAS TRANS X 10 <b>ATIVA</b>	1542301750176	COMPRIMIDO SIMPLES	18/07/2011	24 meses

**Princípio Ativo** CLONAZEPAM

**Complemento Diferencial da Apresentação** -

**Embalagem**

- Primária - BLISTER DE ALUMINIO/PLASTICO TRANSPARENTE
- Secundária - CARTUCHO DE CARTOLINA

**Local de Fabricação**

- GEOLAB INDÚSTRIA FARMACÊUTICA S/A - ANÁPOLIS - BRASIL
- MEDLEY INDÚSTRIA FARMACÊUTICA LTDA - CAMPINAS - BRASIL

**Via de Administração** ORAL

**Conservação** CONSERVAR EM TEMPERATURA AMBIENTE ( AMBIENTE COM TEMPERATURA ENTRE 15 E 30°C)  
PROTEGER DA UMIDADE

**Restrição de prescrição** Venda Sob Prescrição Médica Sujeita a Notificação de Receita "B"

**Destinação** -

**Apresentação fracionada** Não

Nº	Apresentação	Registro	Forma Farmacêutica	Data de Publicação	Validade
18	2 MG COM CT BL AL PLAS TRANS X 20 <span style="border: 1px solid black; padding: 2px;">ATIVA</span>	1542301750184	COMPRIMIDO SIMPLES	18/07/2011	24 meses

**Princípio Ativo** CLONAZEPAM

**Complemento Diferencial da Apresentação** -

**Embalagem**

- Primária - BLISTER DE ALUMINIO/PLASTICO TRANSPARENTE
- Secundária - CARTUCHO DE CARTOLINA

**Local de Fabricação**

- GEOLAB INDÚSTRIA FARMACÊUTICA S/A - ANÁPOLIS - BRASIL
- MEDLEY INDÚSTRIA FARMACÊUTICA LTDA - CAMPINAS - BRASIL

**Via de Administração** ORAL

**Conservação** CONSERVAR EM TEMPERATURA AMBIENTE ( AMBIENTE COM TEMPERATURA ENTRE 15 E 30°C)  
PROTEGER DA UMIDADE

**Restrição de prescrição** Venda Sob Prescrição Médica Sujeita a Notificação de Receita "B"

**Destinação** -

**Apresentação fracionada** Não

Nº	Apresentação	Registro	Forma Farmacêutica	Data de Publicação	Validade
19	2 MG COM CT BL AL PLAS TRANS X 30 <b>ATIVA</b>	1542301750192	COMPRIMIDO SIMPLES	18/07/2011	24 meses

**Princípio Ativo** CLONAZEPAM

**Complemento Diferencial da Apresentação** -

**Embalagem**

- Primária - BLISTER DE ALUMINIO/PLASTICO TRANSPARENTE
- Secundária - CARTUCHO DE CARTOLINA

**Local de Fabricação**

- GEOLAB INDÚSTRIA FARMACÊUTICA S/A - ANÁPOLIS - BRASIL
- MEDLEY INDÚSTRIA FARMACÊUTICA LTDA - CAMPINAS - BRASIL

**Via de Administração** ORAL

**Conservação** CONSERVAR EM TEMPERATURA AMBIENTE ( AMBIENTE COM TEMPERATURA ENTRE 15 E 30°C)  
PROTEGER DA UMIDADE

**Restrição de prescrição** Venda Sob Prescrição Médica Sujeita a Notificação de Receita "B"

**Destinação** -

**Apresentação fracionada** Não

Nº	Apresentação	Registro	Forma Farmacêutica	Data de Publicação	Validade
20	2 MG COM CT BL AL PLAS TRANS X 60 <b>ATIVA</b>	1542301750206	COMPRIMIDO SIMPLES	18/07/2011	24 meses

**Princípio Ativo** CLONAZEPAM

**Complemento Diferencial da Apresentação**

-

**Embalagem**

- Primária - BLISTER DE ALUMINIO/PLASTICO TRANSPARENTE
- Secundária - CARTUCHO DE CARTOLINA

**Local de Fabricação**

- GEOLAB INDÚSTRIA FARMACÊUTICA S/A - ANÁPOLIS - BRASIL
- MEDLEY INDÚSTRIA FARMACÊUTICA LTDA - CAMPINAS - BRASIL

**Via de Administração**

ORAL

**Conservação**

CONSERVAR EM TEMPERATURA AMBIENTE ( AMBIENTE COM TEMPERATURA ENTRE 15 E 30°C)  
PROTEGER DA UMIDADE

**Restrição de prescrição**

Venda Sob Prescrição Médica Sujeita a Notificação de Receita "B"

**Destinação**

-

**Apresentação fracionada**

Não

Nº	Apresentação	Registro	Forma Farmacêutica	Data de Publicação	Validade
21	2 MG COM CX BL AL PLAS TRANS X 480 <b>ATIVA</b>	1542301750214	COMPRIMIDO SIMPLES	18/07/2011	24 meses

**Princípio Ativo**

CLONAZEPAM

**Complemento Diferencial da Apresentação**

-

**Embalagem**

- Primária - BLISTER DE ALUMINIO/PLASTICO TRANSPARENTE
- Secundária - CAIXA DE PAPELÃO

**Local de Fabricação**

- GEOLAB INDÚSTRIA FARMACÊUTICA S/A - ANÁPOLIS - BRASIL
- MEDLEY INDÚSTRIA FARMACÊUTICA LTDA - CAMPINAS - BRASIL

**Via de Administração**

ORAL

<b>Conservação</b>	CONSERVAR EM TEMPERATURA AMBIENTE ( AMBIENTE COM TEMPERATURA ENTRE 15 E 30°C) PROTEGER DA UMIDADE
<b>Restrição de prescrição</b>	Venda Sob Prescrição Médica Sujeita a Notificação de Receita "B"
<b>Destinação</b>	Hospitalar
<b>Apresentação fracionada</b>	Não

[Voltar](#)

Consultas / Medicamentos / Medicamentos

## Detalhe do Produto: RESODIC

<b>Nome da Empresa Detentora do Registro</b>	LABORATÓRIO FARMACÊUTICO VITAMED LTDA	<b>CNPJ</b>	29.346.301/0001-53	<b>Autorização</b>	1.01.695-7
<b>Processo</b>	25000.033517/9893	<b>Categoria Regulatória</b>		<b>Data do registro</b>	19/08/2003
<b>Nome do Produto</b>	RESODIC	<b>Registro</b>	116950027	<b>Vencimento do registro</b>	19/08/2018
<b>Princípio Ativo</b>	DICLOFENACO SÓDICO			<b>Medicamento de referência</b>	-
<b>Classe Terapêutica</b>	ANTINFLAMATORIOS			<b>ATC</b>	
<b>Parecer Público</b>	-	<b>Bula Paciente</b>	-	<b>Bula Profissional</b>	-

Esconder Todas

Nº	Apresentação	Registro	Forma Farmacêutica	Data de Publicação	Validade
1	50 MG COM REV CT BL AL PLAS TRANS X 20 <b>ATIVA</b>	1169500270014	COMPRIMIDO REVESTIDO	19/08/2003	48 meses
<b>Princípio Ativo</b>	DICLOFENACO SÓDICO				
<b>Complemento Diferencial da Apresentação</b>	-				
<b>Embalagem</b>	<ul style="list-style-type: none"> <li>Primária - BLISTER DE ALUMINIO/PLASTICO TRANSPARENTE</li> <li>Secundária - CARTUCHO DE CARTOLINA</li> </ul>				
<b>Local de Fabricação</b>	<ul style="list-style-type: none"> <li>LABORATÓRIO FARMACÊUTICO VITAMED LTDA - CAXIAS DO SUL - BRASIL</li> </ul>				
<b>Via de Administração</b>	ORAL 1				

**Conservação** CONSERVAR EM TEMPERATURA AMBIENTE ( AMBIENTE COM TEMPERATURA ENTRE 15 E 30°C)  
PROTEGER DA LUZ E UMIDADE

**Restrição de prescrição** Venda sob Prescrição Médica

**Destinação** Comercial

**Apresentação fracionada** Não

Nº	Apresentação	Registro	Forma Farmacêutica	Data de Publicação	Validade
----	--------------	----------	--------------------	--------------------	----------

2	50 MG COM REV CT BL AL PLAS TRANS X 1000 <b>ATIVA</b>	1169500270022	COMPRIMIDO REVESTIDO	19/08/2003	48 meses
---	--	---------------	-------------------------	------------	-------------

**Princípio Ativo** DICLOFENACO SÓDICO

**Complemento Diferencial da Apresentação** -

**Embalagem**

- Primária - BLISTER DE ALUMINIO/PLASTICO TRANSPARENTE
- Secundária - CARTUCHO DE CARTOLINA

**Local de Fabricação**

- LABORATÓRIO FARMACÊUTICO VITAMED LTDA - CAXIAS DO SUL - BRASIL

**Via de Administração** ORAL 1

**Conservação** CONSERVAR EM TEMPERATURA AMBIENTE ( AMBIENTE COM TEMPERATURA ENTRE 15 E 30°C)  
PROTEGER DA LUZ E UMIDADE

**Restrição de prescrição** Venda sob Prescrição Médica

**Destinação** Comercial

**Apresentação fracionada** Não

Nº	Apresentação	Registro	Forma Farmacêutica	Data de Publicação	Validade
3	50 MG COM REV CT BL AL PLAS TRANS X 500 <b>ATIVA</b>	1169500270030	COMPRIMIDO REVESTIDO	19/08/2003	48 meses
<b>Princípio Ativo</b>	DICLOFENACO SÓDICO				
<b>Complemento Diferencial da Apresentação</b>	-				
<b>Embalagem</b>	<ul style="list-style-type: none"> <li>Primária - BLISTER DE ALUMINIO/PLASTICO TRANSPARENTE</li> <li>Secundária - CARTUCHO DE CARTOLINA</li> </ul>				
<b>Local de Fabricação</b>	<ul style="list-style-type: none"> <li>LABORATÓRIO FARMACÊUTICO VITAMED LTDA - CAXIAS DO SUL - BRASIL</li> </ul>				
<b>Via de Administração</b>	ORAL 1				
<b>Conservação</b>	CONSERVAR EM TEMPERATURA AMBIENTE ( AMBIENTE COM TEMPERATURA ENTRE 15 E 30°C) PROTEGER DA LUZ E UMIDADE				
<b>Restrição de prescrição</b>	Venda sob Prescrição Médica				
<b>Destinação</b>	Comercial				
<b>Apresentação fracionada</b>	Não				

Nº	Apresentação	Registro	Forma Farmacêutica	Data de Publicação	Validade
4	50 MG COM REV CT BL AL PLAS TRANS X 200 <b>ATIVA</b>	1169500270049	COMPRIMIDO REVESTIDO	19/08/2003	48 meses
<b>Princípio Ativo</b>	DICLOFENACO SÓDICO				
<b>Complemento Diferencial da Apresentação</b>	-				



**Embalagem**

- Primária - BLISTER DE ALUMINIO/PLASTICO TRANSPARENTE
- Secundária - CARTUCHO DE CARTOLINA

**Local de  
Fabricação**

- LABORATÓRIO FARMACÊUTICO VITAMED LTDA - CAXIAS DO SUL - BRASIL

**Via de  
Administração**

ORAL 1

**Conservação**

CONSERVAR EM TEMPERATURA AMBIENTE ( AMBIENTE COM TEMPERATURA ENTRE 15 E 30°C)  
PROTEGER DA LUZ E UMIDADE

**Restrição de  
prescrição**

Venda sob Prescrição Médica

**Destinação**

Comercial

**Apresentação  
fracionada**

Não

Voltar

Nome da Empresa Detentora do Registro: MED. MONTANA MEDICAMENTO  
 Processo: 0088907390-0/0002  
 Nome do Produto: ENALAPRIL  
 Classe Terapêutica: INIBIDORES DE ENALAPRIL  
 Princípio Ativo: ENALAPRIL  
 Parecer Público: 01/2006  
 Categoria Regulatória: Registro  
 Bula Paciente: 0201/2006  
 Bula Profissional: 0201/2006  
 Autorização: 0201/2006

Data do registro: 27/09/2006  
 Vencimento do registro: 28/10/2010  
 Medicamento de referência: ATC

Consultas / Medicamentos / Medicamentos

## Detalhe do Produto: ENALAMED

**Nome da Empresa Detentora do Registro** CIMED INDÚSTRIA DE MEDICAMENTOS LTDA **CNPJ** 02.814.497/0001-07

**Processo** 25351.027893/0009 **Categoria Regulatória**

**Nome do Produto** ENALAMED **Registro** 143810058

**Princípio Ativo** MALEATO DE ENALAPRIL

**Classe Terapêutica** ANTI-HIPERTENSIVOS

**Parecer Público** - **Bula Paciente**  (api/consulta/medicamentos/arquivo/bula/parecer/mX4nNL2y3vpAd6r4DBSdIEjHLyc\_wnG0\_wiuHA5XS)

Esconder Todas

Nº	Apresentação	Registro	Forma Farmacêutica	Data de Publicação	Validade
1	5 MG COM CT BL AL PLAS INC X 30	1438100580015	COMPRIMIDO SIMPLES	21/03/2001	24 meses

CANCELADA OU CADUCA

**Princípio Ativo** MALEATO DE ENALAPRIL

**Complemento Diferencial da Apresentação** -

**Embalagem** -

**Local de Fabricação** -

**Via de Administração** ORAL

**Conservação** -

**Restrição de prescrição** Venda sob Prescrição Médica

**Destinação** Comercial

**Apresentação fracionada** Não

Nº	Apresentação	Registro	Forma Farmacêutica	Data de Publicação	Validade
2	10 MG COM CT BL AL PLAS INC X 30	1438100580023	COMPRIMIDO SIMPLES	21/03/2001	24 meses

CANCELADA OU CADUCA

**Princípio Ativo** MALEATO DE ENALAPRIL

**Complemento Diferencial da Apresentação** -

**Embalagem** -

**Local de Fabricação** -

**Via de Administração** ORAL

**Conservação** -

**Restrição de prescrição** Venda sob Prescrição Médica

**Destinação** Comercial

**Apresentação fracionada** Não

Nº	Apresentação	Registro	Forma Farmacêutica	Data de Publicação	Validade
3	20 MG COM CT BL AL PLAS INC X 30	1438100580031	COMPRIMIDO SIMPLES	21/03/2001	24 meses

CANCELADA OU CADUCA

**Princípio Ativo** MALEATO DE ENALAPRIL**Complemento Diferencial da Apresentação** -**Embalagem** -**Local de Fabricação** -**Via de Administração** ORAL**Conservação** -**Restrição de prescrição** Venda sob Prescrição Médica**Destinação** Comercial**Apresentação fracionada** Não

Nº	Apresentação	Registro	Forma Farmacêutica	Data de Publicação	Validade
4	5 MG COM CT STRIP AL X 30 <b>ATIVA</b>	1438100580041	COMPRIMIDO SIMPLES	21/03/2001	24 meses

**Princípio Ativo** MALEATO DE ENALAPRIL**Complemento Diferencial da Apresentação** -**Embalagem**

- Primária - STRIP DE ALUMINIO
- Secundária - CARTUCHO DE CARTOLINA

**Local de Fabricação**

- CIMED INDÚSTRIA DE MEDICAMENTOS LTDA. - 02.814.497/0002-98 - POUSO ALEGRE - MG - BRASIL

**Via de Administração** ORAL**Conservação** CONSERVAR EM TEMPERATURA AMBIENTE ( AMBIENTE COM TEMPERATURA ENTRE 15 E 30°C)  
PROTEGER DA LUZ E UMIDADE

**Restrição de prescrição** Venda sob Prescrição Médica

**Destinação** Comercial

**Apresentação fracionada** Não

Nº	Apresentação	Registro	Forma Farmacêutica	Data de Publicação	Validade
5	10 MG COM CT STRIP AL X 30 <b>ATIVA</b>	1438100580058	COMPRIMIDO SIMPLES	21/03/2001	24 meses

**Princípio Ativo** MALEATO DE ENALAPRIL

**Complemento Diferencial da Apresentação** -

**Embalagem**

- Primária - STRIP DE ALUMINIO
- Secundária - CARTUCHO DE CARTOLINA

**Local de Fabricação**

- CIMED INDÚSTRIA DE MEDICAMENTOS LTDA. - 02.814.497/0002-98 - POUSO ALEGRE - MG - BRASIL

**Via de Administração** ORAL

**Conservação** CONSERVAR EM TEMPERATURA AMBIENTE ( AMBIENTE COM TEMPERATURA ENTRE 15 E 30°C)  
PROTEGER DA LUZ E UMIDADE

**Restrição de prescrição** Venda sob Prescrição Médica

**Destinação** Comercial

**Apresentação fracionada** Não

Nº	Apresentação	Registro	Forma Farmacêutica	Data de Publicação	Validade
----	--------------	----------	--------------------	--------------------	----------

6	20 MG COM CT STRIP AL X 30	1438100580066	COMPRIMIDO SIMPLES	21/03/2001	24 meses
---	-------------------------------	---------------	-----------------------	------------	-------------

ATIVA

**Princípio Ativo** MALEATO DE ENALAPRIL

**Complemento Diferencial da Apresentação** -

**Embalagem**

- Primária - STRIP DE ALUMINIO
- Secundária - CARTUCHO DE CARTOLINA

**Local de Fabricação**

- CIMED INDÚSTRIA DE MEDICAMENTOS LTDA. - 02.814.497/0002-98 - POUSO ALEGRE - MG - BRASIL

**Via de Administração** ORAL

**Conservação** CONSERVAR EM TEMPERATURA AMBIENTE ( AMBIENTE COM TEMPERATURA ENTRE 15 E 30°C)  
PROTEGER DA LUZ E UMIDADE

**Restrição de prescrição** Venda sob Prescrição Médica

**Destinação** Comercial

**Apresentação fracionada** Não

Nº	Apresentação	Registro	Forma Farmacêutica	Data de Publicação	Validade
7	5 MG COM CT STRIP AL X 900	1438100580074	COMPRIMIDO SIMPLES	21/03/2001	24 meses

ATIVA

**Princípio Ativo** MALEATO DE ENALAPRIL

**Complemento Diferencial da Apresentação** -

**Embalagem**

- Primária - STRIP DE ALUMINIO
- Secundária - CARTUCHO DE CARTOLINA

<b>Local de Fabricação</b>	<ul style="list-style-type: none"> <li>CIMED INDÚSTRIA DE MEDICAMENTOS LTDA. - 02.814.497/0002-98 - POUSO ALEGRE - MG - BRASIL</li> </ul>
<b>Via de Administração</b>	ORAL
<b>Conservação</b>	CONSERVAR EM TEMPERATURA AMBIENTE ( AMBIENTE COM TEMPERATURA ENTRE 15 E 30°C) PROTEGER DA LUZ E UMIDADE
<b>Restrição de prescrição</b>	Venda sob Prescrição Médica
<b>Destinação</b>	Hospitalar
<b>Apresentação fracionada</b>	Não

Nº	Apresentação	Registro	Forma Farmacêutica	Data de Publicação	Validade
8	10 MG COM CT STRIP AL X 900 <b>ATIVA</b>	1438100580082	COMPRIMIDO SIMPLES	21/03/2001	24 meses

**Princípio Ativo** MALEATO DE ENALAPRIL

**Complemento Diferencial da Apresentação** -

**Embalagem**

- Primária - STRIP DE ALUMINIO
- Secundária - CARTUCHO DE CARTOLINA

**Local de Fabricação**

- CIMED INDÚSTRIA DE MEDICAMENTOS LTDA. - 02.814.497/0002-98 - POUSO ALEGRE - MG - BRASIL

**Via de Administração** ORAL

**Conservação** CONSERVAR EM TEMPERATURA AMBIENTE ( AMBIENTE COM TEMPERATURA ENTRE 15 E 30°C)  
PROTEGER DA LUZ E UMIDADE

**Restrição de prescrição** Venda sob Prescrição Médica

**Destinação** Hospitalar



**Apresentação fracionada** Não

Nº	Apresentação	Registro	Forma Farmacêutica	Data de Publicação	Validade
9	20 MG COM CT STRIP AL X 900 <b>ATIVA</b>	1438100580090	COMPRIMIDO SIMPLES	21/03/2001	24 meses

**Princípio Ativo** MALEATO DE ENALAPRIL

**Complemento Diferencial da Apresentação** -

**Embalagem**

- Primária - STRIP DE ALUMINIO
- Secundária - CARTUCHO DE CARTOLINA

**Local de Fabricação**

- CIMED INDÚSTRIA DE MEDICAMENTOS LTDA. - 02.814.497/0002-98 - POUSO ALEGRE - MG - BRASIL

**Via de Administração** ORAL

**Conservação** CONSERVAR EM TEMPERATURA AMBIENTE ( AMBIENTE COM TEMPERATURA ENTRE 15 E 30°C)  
PROTEGER DA LUZ E UMIDADE

**Restrição de prescrição** Venda sob Prescrição Médica

**Destinação** Hospitalar

**Apresentação fracionada** Não

Nº	Apresentação	Registro	Forma Farmacêutica	Data de Publicação	Validade
10	5 MG COM CT BL PVC/PVDC AL X 30 <b>ATIVA</b>	1438100580104	COMPRIMIDO SIMPLES	21/03/2001	18 meses

**Princípio Ativo** MALEATO DE ENALAPRIL

**Complemento Diferencial da Apresentação**

-

**Embalagem**

- Primária - BLISTER DE PVC/PVDC/ ALUMINIO
- Secundária - CARTUCHO DE CARTOLINA

**Local de Fabricação**

- CIMED INDÚSTRIA DE MEDICAMENTOS LTDA. - 02.814.497/0002-98 - POUSO ALEGRE - MG - BRASIL

**Via de Administração**

ORAL

**Conservação**

CONSERVAR EM TEMPERATURA AMBIENTE ( AMBIENTE COM TEMPERATURA ENTRE 15 E 30°C)  
PROTEGER DA LUZ E UMIDADE

**Restrição de prescrição**

Venda sob Prescrição Médica

**Destinação**

Comercial

**Apresentação fracionada**

Não

Nº	Apresentação	Registro	Forma Farmacêutica	Data de Publicação	Validade
11	5 MG COM CT BL PVC/PVDC AL X 900 <b>ATIVA</b>	1438100580112	COMPRIMIDO SIMPLES	21/03/2001	18 meses

**Princípio Ativo**

MALEATO DE ENALAPRIL

**Complemento Diferencial da Apresentação**

-

**Embalagem**

- Primária - BLISTER DE PVC/PVDC/ ALUMINIO
- Secundária - CARTUCHO DE CARTOLINA

**Local de Fabricação**

- CIMED INDÚSTRIA DE MEDICAMENTOS LTDA. - 02.814.497/0002-98 - POUSO ALEGRE - MG - BRASIL

**Via de Administração**

ORAL

<b>Conservação</b>	CONSERVAR EM TEMPERATURA AMBIENTE ( AMBIENTE COM TEMPERATURA ENTRE 15 E 30°C) PROTEGER DA LUZ E UMIDADE
<b>Restrição de prescrição</b>	Venda sob Prescrição Médica
<b>Destinação</b>	Hospitalar
<b>Apresentação fracionada</b>	Não

Nº	Apresentação	Registro	Forma Farmacêutica	Data de Publicação	Validade
12	10 MG COM CT BL PVC/PVDC AL X 30 <b>ATIVA</b>	1438100580120	COMPRIMIDO SIMPLES	21/03/2001	18 meses

**Princípio Ativo** MALEATO DE ENALAPRIL

**Complemento Diferencial da Apresentação** -

**Embalagem**

- Primária - BLISTER DE PVC/PVDC/ ALUMINIO
- Secundária - CARTUCHO DE CARTOLINA

**Local de Fabricação**

- CIMED INDÚSTRIA DE MEDICAMENTOS LTDA. - 02.814.497/0002-98 - POUSO ALEGRE - MG - BRASIL

**Via de Administração** ORAL

**Conservação** CONSERVAR EM TEMPERATURA AMBIENTE ( AMBIENTE COM TEMPERATURA ENTRE 15 E 30°C)  
PROTEGER DA UMIDADE

**Restrição de prescrição** Venda sob Prescrição Médica

**Destinação** Comercial

**Apresentação fracionada** Não

Nº	Apresentação	Registro	Forma Farmacêutica	Data de Publicação	Validade
13	10 MG COM CT BL PVC/PVDC AL X 900 <b>ATIVA</b>	1438100580139	COMPRIMIDO SIMPLES	21/03/2001	18 meses
<b>Princípio Ativo</b>	MALEATO DE ENALAPRIL				
<b>Complemento Diferencial da Apresentação</b>	-				
<b>Embalagem</b>	<ul style="list-style-type: none"> <li>Primária - BLISTER DE PVC/PVDC/ ALUMINIO</li> <li>Secundária - CARTUCHO DE CARTOLINA</li> </ul>				
<b>Local de Fabricação</b>	<ul style="list-style-type: none"> <li>CIMED INDÚSTRIA DE MEDICAMENTOS LTDA. - 02.814.497/0002-98 - POUSO ALEGRE - MG - BRASIL</li> </ul>				
<b>Via de Administração</b>	ORAL				
<b>Conservação</b>	CONSERVAR EM TEMPERATURA AMBIENTE ( AMBIENTE COM TEMPERATURA ENTRE 15 E 30°C) PROTEGER DA UMIDADE				
<b>Restrição de prescrição</b>	Venda sob Prescrição Médica				
<b>Destinação</b>	Hospitalar				
<b>Apresentação fracionada</b>	Não				

Nº	Apresentação	Registro	Forma Farmacêutica	Data de Publicação	Validade
14	20 MG COM CT BL PVC/PVDC AL X 30 <b>ATIVA</b>	1438100580147	COMPRIMIDO SIMPLES	21/03/2001	18 meses
<b>Princípio Ativo</b>	MALEATO DE ENALAPRIL				
<b>Complemento Diferencial da Apresentação</b>	-				
<b>Embalagem</b>	<ul style="list-style-type: none"> <li>Primária - BLISTER DE PVC/PVDC/ ALUMINIO</li> <li>Secundária - CARTUCHO DE CARTOLINA</li> </ul>				

<b>Local de Fabricação</b>	• CIMED INDÚSTRIA DE MEDICAMENTOS LTDA. - 02.814.497/0002-98 - POUSO ALEGRE - MG - BRASIL
<b>Via de Administração</b>	ORAL
<b>Conservação</b>	CONSERVAR EM TEMPERATURA AMBIENTE ( AMBIENTE COM TEMPERATURA ENTRE 15 E 30°C) PROTEGER DA UMIDADE
<b>Restrição de prescrição</b>	Venda sob Prescrição Médica
<b>Destinação</b>	Comercial
<b>Apresentação fracionada</b>	Não

Nº	Apresentação	Registro	Forma Farmacêutica	Data de Publicação	Validade
15	20 MG COM CT BL PVC/PVDC AL X 900 <span style="border: 1px solid black; padding: 2px;">ATIVA</span>	1438100580155	COMPRIMIDO SIMPLES	21/03/2001	18 meses

**Princípio Ativo** MALEATO DE ENALAPRIL

**Complemento Diferencial da Apresentação** -

**Embalagem**

- Primária - BLISTER DE PVC/PVDC/ ALUMINIO
- Secundária - CARTUCHO DE CARTOLINA

**Local de Fabricação** • CIMED INDÚSTRIA DE MEDICAMENTOS LTDA. - 02.814.497/0002-98 - POUSO ALEGRE - MG - BRASIL

**Via de Administração** ORAL

**Conservação** CONSERVAR EM TEMPERATURA AMBIENTE ( AMBIENTE COM TEMPERATURA ENTRE 15 E 30°C)  
PROTEGER DA UMIDADE

**Restrição de prescrição** Venda sob Prescrição Médica

**Destinação** Hospitalar

**Apresentação fracionada** Não

Nº	Apresentação	Registro	Forma Farmacêutica	Data de Publicação	Validade
16	10 MG COM CT STRIP AL X 500 <b>ATIVA</b>	1438100580163	COMPRIMIDO SIMPLES	21/03/2001	24 meses

**Princípio Ativo** MALEATO DE ENALAPRIL

**Complemento Diferencial da Apresentação** -

**Embalagem**

- Primária - STRIP DE ALUMINIO
- Secundária - CARTUCHO DE CARTOLINA

**Local de Fabricação**

- CIMED INDÚSTRIA DE MEDICAMENTOS LTDA. - 02.814.497/0002-98 - POUSO ALEGRE - MG - BRASIL

**Via de Administração** ORAL

**Conservação** CONSERVAR EM TEMPERATURA AMBIENTE ( AMBIENTE COM TEMPERATURA ENTRE 15 E 30°C)  
PROTEGER DA LUZ E UMIDADE

**Restrição de prescrição** Venda sob Prescrição Médica

**Destinação** Hospitalar

**Apresentação fracionada** Não

Nº	Apresentação	Registro	Forma Farmacêutica	Data de Publicação	Validade
17	10 MG COM CT BL PVC/PVDC AL X 500 <b>ATIVA</b>	1438100580171	COMPRIMIDO SIMPLES	21/03/2001	18 meses

**Princípio Ativo** MALEATO DE ENALAPRIL

**Complemento Diferencial da Apresentação**

-

**Embalagem**

- Primária - BLISTER DE PVC/PVDC/ ALUMINIO
- Secundária - CARTUCHO DE CARTOLINA

**Local de Fabricação**

- CIMED INDÚSTRIA DE MEDICAMENTOS LTDA. - 02.814.497/0002-98 - POUSO ALEGRE - MG - BRASIL

**Via de Administração**

ORAL

**Conservação**

CONSERVAR EM TEMPERATURA AMBIENTE ( AMBIENTE COM TEMPERATURA ENTRE 15 E 30°C)  
PROTEGER DA UMIDADE

**Restrição de prescrição**

Venda sob Prescrição Médica

**Destinação**

Hospitalar

**Apresentação fracionada**

Não

Nº	Apresentação	Registro	Forma Farmacêutica	Data de Publicação	Validade
18	20 MG COM CT STRIP AL X 500 <b>ATIVA</b>	1438100580181	COMPRIMIDO SIMPLES	21/03/2001	24 meses

**Princípio Ativo**

MALEATO DE ENALAPRIL

**Complemento Diferencial da Apresentação**

-

**Embalagem**

- Primária - STRIP DE ALUMINIO
- Secundária - CARTUCHO DE CARTOLINA

**Local de Fabricação**

- CIMED INDÚSTRIA DE MEDICAMENTOS LTDA. - 02.814.497/0002-98 - POUSO ALEGRE - MG - BRASIL

**Via de Administração**

ORAL

**Conservação** CONSERVAR EM TEMPERATURA AMBIENTE ( AMBIENTE COM TEMPERATURA ENTRE 15 E 30°C)  
PROTEGER DA LUZ E UMIDADE

**Restrição de prescrição** Venda sob Prescrição Médica

**Destinação** Hospitalar

**Apresentação fracionada** Não

Nº	Apresentação	Registro	Forma Farmacêutica	Data de Publicação	Validade
19	20 MG COM CT BL PVC/PVDC AL X 500 <b>ATIVA</b>	1438100580198	COMPRIMIDO SIMPLES	21/03/2001	18 meses

**Princípio Ativo** MALEATO DE ENALAPRIL

**Complemento Diferencial da Apresentação** -

**Embalagem**

- Primária - BLISTER DE PVC/PVDC/ ALUMINIO
- Secundária - CARTUCHO DE CARTOLINA

**Local de Fabricação**

- CIMED INDÚSTRIA DE MEDICAMENTOS LTDA. - 02.814.497/0002-98 - POUSO ALEGRE - MG - BRASIL

**Via de Administração** ORAL

**Conservação** CONSERVAR EM TEMPERATURA AMBIENTE ( AMBIENTE COM TEMPERATURA ENTRE 15 E 30°C)  
PROTEGER DA UMIDADE

**Restrição de prescrição** Venda sob Prescrição Médica

**Destinação** Hospitalar

**Apresentação fracionada** Não



Nº	Apresentação	Registro	Forma Farmacêutica	Data de Publicação	Validade
20	5 MG COM CT STRIP AL X 60 <b>ATIVA</b>	1438100580201	COMPRIMIDO SIMPLES	21/03/2001	24 meses
<b>Princípio Ativo</b>	MALEATO DE ENALAPRIL				
<b>Complemento Diferencial da Apresentação</b>	-				
<b>Embalagem</b>	<ul style="list-style-type: none"> <li>Primária - STRIP DE ALUMINIO</li> <li>Secundária - CARTUCHO DE CARTOLINA</li> </ul>				
<b>Local de Fabricação</b>	<ul style="list-style-type: none"> <li>CIMED INDÚSTRIA DE MEDICAMENTOS LTDA. - 02.814.497/0002-98 - POUSO ALEGRE - MG - BRASIL</li> </ul>				
<b>Via de Administração</b>	ORAL				
<b>Conservação</b>	CONSERVAR EM TEMPERATURA AMBIENTE ( AMBIENTE COM TEMPERATURA ENTRE 15 E 30°C) PROTEGER DA LUZ E UMIDADE				
<b>Restrição de prescrição</b>	Venda sob Prescrição Médica				
<b>Destinação</b>	Comercial				
<b>Apresentação fracionada</b>	Não				

Nº	Apresentação	Registro	Forma Farmacêutica	Data de Publicação	Validade
21	5 MG COM CT BL PVC/PVDC AL X 60 <b>ATIVA</b>	1438100580211	COMPRIMIDO SIMPLES	21/03/2001	18 meses
<b>Princípio Ativo</b>	MALEATO DE ENALAPRIL				
<b>Complemento Diferencial da Apresentação</b>	-				
<b>Embalagem</b>	<ul style="list-style-type: none"> <li>Primária - BLISTER DE PVC/PVDC/ ALUMINIO</li> <li>Secundária - CARTUCHO DE CARTOLINA</li> </ul>				

**Local de Fabricação** • CIMED INDÚSTRIA DE MEDICAMENTOS LTDA. - 02.814.497/0002-98 - POUSO ALEGRE - MG - BRASIL

**Via de Administração** ORAL

**Conservação** CONSERVAR EM TEMPERATURA AMBIENTE ( AMBIENTE COM TEMPERATURA ENTRE 15 E 30°C)  
PROTEGER DA LUZ E UMIDADE

**Restrição de prescrição** Venda sob Prescrição Médica

**Destinação** Comercial

**Apresentação fracionada** Não

Nº	Apresentação	Registro	Forma Farmacêutica	Data de Publicação	Validade
22	10 MG COM CT STRIP X 60 <b>ATIVA</b>	1438100580228	COMPRIMIDO SIMPLES	21/03/2001	24 meses

**Princípio Ativo** MALEATO DE ENALAPRIL

**Complemento Diferencial da Apresentação** -

**Embalagem** • Primária - STRIP DE ALUMINIO  
• Secundária - CARTUCHO DE CARTOLINA

**Local de Fabricação** • CIMED INDÚSTRIA DE MEDICAMENTOS LTDA. - 02.814.497/0002-98 - POUSO ALEGRE - MG - BRASIL

**Via de Administração** ORAL

**Conservação** CONSERVAR EM TEMPERATURA AMBIENTE ( AMBIENTE COM TEMPERATURA ENTRE 15 E 30°C)  
PROTEGER DA LUZ E UMIDADE

**Restrição de prescrição** Venda sob Prescrição Médica

**Destinação** Comercial

**Apresentação fracionada** Não

Nº	Apresentação	Registro	Forma Farmacêutica	Data de Publicação	Validade
23	10 MG COM CT BL PVC/PVDC AL X 60 <b>ATIVA</b>	1438100580236	COMPRIMIDO SIMPLES	21/03/2001	18 meses

**Princípio Ativo** MALEATO DE ENALAPRIL

**Complemento Diferencial da Apresentação** -

**Embalagem**

- Primária - BLISTER DE PVC/PVDC/ ALUMINIO
- Secundária - CARTUCHO DE CARTOLINA

**Local de Fabricação**

- CIMED INDÚSTRIA DE MEDICAMENTOS LTDA. - 02.814.497/0002-98 - POUSO ALEGRE - MG - BRASIL

**Via de Administração** ORAL

**Conservação** CONSERVAR EM TEMPERATURA AMBIENTE ( AMBIENTE COM TEMPERATURA ENTRE 15 E 30°C)  
PROTEGER DA LUZ E UMIDADE

**Restrição de prescrição** Venda sob Prescrição Médica

**Destinação** Comercial

**Apresentação fracionada** Não

Nº	Apresentação	Registro	Forma Farmacêutica	Data de Publicação	Validade
24	20 MG COM CT STRIP AL X 60 <b>ATIVA</b>	1438100580244	COMPRIMIDO SIMPLES	21/03/2001	24 meses

**Princípio Ativo** MALEATO DE ENALAPRIL

**Complemento Diferencial da Apresentação**

-

**Embalagem**

- Primária - STRIP DE ALUMINIO
- Secundária - CARTUCHO DE CARTOLINA

**Local de Fabricação**

- CIMED INDÚSTRIA DE MEDICAMENTOS LTDA. - 02.814.497/0002-98 - POUSO ALEGRE - MG - BRASIL

**Via de Administração**

ORAL

**Conservação**

CONSERVAR EM TEMPERATURA AMBIENTE ( AMBIENTE COM TEMPERATURA ENTRE 15 E 30°C)  
PROTEGER DA LUZ E UMIDADE

**Restrição de prescrição**

Venda sob Prescrição Médica

**Destinação**

Comercial

**Apresentação fracionada**

Não

Nº	Apresentação	Registro	Forma Farmacêutica	Data de Publicação	Validade
25	20 MG COM CT BL PVC/PVDC AL X 60 <b>ATIVA</b>	1438100580252	COMPRIMIDO SIMPLES	21/03/2001	18 meses

**Princípio Ativo**

MALEATO DE ENALAPRIL

**Complemento Diferencial da Apresentação**

-

**Embalagem**

- Primária - BLISTER DE PVC/PVDC/ ALUMINIO
- Secundária - CARTUCHO DE CARTOLINA

**Local de Fabricação**

- CIMED INDÚSTRIA DE MEDICAMENTOS LTDA. - 02.814.497/0002-98 - POUSO ALEGRE - MG - BRASIL

**Via de Administração**

ORAL

**Conservação** CONSERVAR EM TEMPERATURA AMBIENTE ( AMBIENTE COM TEMPERATURA ENTRE 15 E 30°C)  
PROTEGER DA LUZ E UMIDADE

**Restrição de prescrição** Venda sob Prescrição Médica

**Destinação** Comercial

**Apresentação fracionada** Não

Nº	Apresentação	Registro	Forma Farmacêutica	Data de Publicação	Validade
26	5 MG COM CT STRIP AL X 500 <b>ATIVA</b>	1438100580260	COMPRIMIDO SIMPLES	21/03/2001	24 meses

**Princípio Ativo** MALEATO DE ENALAPRIL

**Complemento Diferencial da Apresentação** -

**Embalagem**

- Primária - STRIP DE ALUMINIO
- Secundária - CARTUCHO DE CARTOLINA

**Local de Fabricação**

- CIMED INDÚSTRIA DE MEDICAMENTOS LTDA. - 02.814.497/0002-98 - POUSO ALEGRE - MG - BRASIL

**Via de Administração** ORAL

**Conservação** CONSERVAR EM TEMPERATURA AMBIENTE ( AMBIENTE COM TEMPERATURA ENTRE 15 E 30°C)  
PROTEGER DA LUZ E UMIDADE

**Restrição de prescrição** Venda sob Prescrição Médica

**Destinação** Hospitalar

**Apresentação fracionada** Não

Nº	Apresentação	Registro	Forma Farmacêutica	Data de Publicação	Validade
27	5 MG COM CT BL PVC/PVDC AL X 500 <b>ATIVA</b>	1438100580279	COMPRIMIDO SIMPLES	21/03/2001	18 meses
<b>Princípio Ativo</b>	MALEATO DE ENALAPRIL				
<b>Complemento Diferencial da Apresentação</b>	-				
<b>Embalagem</b>	<ul style="list-style-type: none"> <li>Primária - BLISTER ALUMINIO PVC TRANSPARENTE</li> <li>Secundária - CARTUCHO DE CARTOLINA</li> </ul>				
<b>Local de Fabricação</b>	<ul style="list-style-type: none"> <li>CIMED INDÚSTRIA DE MEDICAMENTOS LTDA. - 02.814.497/0002-98 - POUSO ALEGRE - MG - BRASIL</li> </ul>				
<b>Via de Administração</b>	ORAL				
<b>Conservação</b>	CONSERVAR EM TEMPERATURA AMBIENTE ( AMBIENTE COM TEMPERATURA ENTRE 15 E 30°C) PROTEGER DA LUZ E UMIDADE				
<b>Restrição de prescrição</b>	Venda sob Prescrição Médica				
<b>Destinação</b>	Hospitalar				
<b>Apresentação fracionada</b>	Não				

Nº	Apresentação	Registro	Forma Farmacêutica	Data de Publicação	Validade
28	20 MG COM CT BL AL AL X 30 <b>ATIVA</b>	1438100580287	COMPRIMIDO SIMPLES	21/03/2001	24 meses
<b>Princípio Ativo</b>	MALEATO DE ENALAPRIL				
<b>Complemento Diferencial da Apresentação</b>	-				
<b>Embalagem</b>	<ul style="list-style-type: none"> <li>Primária - BLISTER DE ALUMINIO/ALUMINIO</li> <li>Secundária - CARTUCHO DE CARTOLINA</li> </ul>				

<b>Local de Fabricação</b>	<ul style="list-style-type: none"> <li>CIMED INDÚSTRIA DE MEDICAMENTOS LTDA. - 02.814.497/0002-98 - POUSO ALEGRE - MG - BRASIL</li> </ul>
<b>Via de Administração</b>	-
<b>Conservação</b>	CONSERVAR EM TEMPERATURA AMBIENTE ( AMBIENTE COM TEMPERATURA ENTRE 15 E 30°C) PROTEGER DA LUZ E UMIDADE
<b>Restrição de prescrição</b>	Venda sob Prescrição Médica
<b>Destinação</b>	Comercial
<b>Apresentação fracionada</b>	Não

Nº	Apresentação	Registro	Forma Farmacêutica	Data de Publicação	Validade
29	20 MG COM CT BL AL AL X 60 <b>ATIVA</b>	1438100580295	COMPRIMIDO SIMPLES	21/03/2001	24 meses

**Princípio Ativo** MALEATO DE ENALAPRIL

**Complemento Diferencial da Apresentação** -

**Embalagem**

- Primária - BLISTER DE ALUMINIO/ALUMINIO
- Secundária - CARTUCHO DE CARTOLINA

**Local de Fabricação**

- CIMED INDÚSTRIA DE MEDICAMENTOS LTDA. - 02.814.497/0002-98 - POUSO ALEGRE - MG - BRASIL

**Via de Administração** -

**Conservação** CONSERVAR EM TEMPERATURA AMBIENTE ( AMBIENTE COM TEMPERATURA ENTRE 15 E 30°C)  
PROTEGER DA LUZ E UMIDADE

**Restrição de prescrição** Venda sob Prescrição Médica

**Destinação** Comercial

**Apresentação fracionada** Não

Nº	Apresentação	Registro	Forma Farmacêutica	Data de Publicação	Validade
30	20 MG COM CT BL AL AL X 500 <b>ATIVA</b>	1438100580309	COMPRIMIDO SIMPLES	21/03/2001	24 meses

**Princípio Ativo** MALEATO DE ENALAPRIL

**Complemento Diferencial da Apresentação** -

**Embalagem**

- Primária - BLISTER DE ALUMINIO/ALUMINIO
- Secundária - CARTUCHO DE CARTOLINA

**Local de Fabricação**

- CIMED INDÚSTRIA DE MEDICAMENTOS LTDA. - 02.814.497/0002-98 - POUSO ALEGRE - MG - BRASIL

**Via de Administração** -

**Conservação** CONSERVAR EM TEMPERATURA AMBIENTE ( AMBIENTE COM TEMPERATURA ENTRE 15 E 30°C)  
PROTEGER DA LUZ E UMIDADE

**Restrição de prescrição** Venda sob Prescrição Médica

**Destinação** Hospitalar

**Apresentação fracionada** Não

Nº	Apresentação	Registro	Forma Farmacêutica	Data de Publicação	Validade
31	20 MG COM CT BL AL AL X 900 <b>ATIVA</b>	1438100580317	COMPRIMIDO SIMPLES	21/03/2001	24 meses

**Princípio Ativo** MALEATO DE ENALAPRIL



**Complemento Diferencial da Apresentação**

-

**Embalagem**

- Primária - BLISTER DE ALUMINIO/ALUMINIO
- Secundária - CARTUCHO DE CARTOLINA

**Local de Fabricação**

- CIMED INDÚSTRIA DE MEDICAMENTOS LTDA. - 02.814.497/0002-98 - POUSO ALEGRE - MG - BRASIL

**Via de Administração**

-

**Conservação**

CONSERVAR EM TEMPERATURA AMBIENTE ( AMBIENTE COM TEMPERATURA ENTRE 15 E 30°C)  
PROTEGER DA LUZ E UMIDADE

**Restrição de prescrição**

Venda sob Prescrição Médica

**Destinação**

Hospitalar

**Apresentação fracionada**

Não

Nº	Apresentação	Registro	Forma Farmacêutica	Data de Publicação	Validade
32	10 MG COM CT BL AL AL X 30 <b>ATIVA</b>	1438100580325	COMPRIMIDO SIMPLES	21/03/2001	24 meses

**Princípio Ativo** MALEATO DE ENALAPRIL

**Complemento Diferencial da Apresentação**

-

**Embalagem**

- Primária - BLISTER DE ALUMINIO/ALUMINIO
- Secundária - CARTUCHO DE CARTOLINA

**Local de Fabricação**

- CIMED INDÚSTRIA DE MEDICAMENTOS LTDA. - 02.814.497/0002-98 - POUSO ALEGRE - MG - BRASIL

**Via de Administração**

-

**Conservação** CONSERVAR EM TEMPERATURA AMBIENTE ( AMBIENTE COM TEMPERATURA ENTRE 15 E 30°C)  
PROTEGER DA LUZ E UMIDADE

**Restrição de prescrição** Venda sob Prescrição Médica

**Destinação** Comercial

**Apresentação fracionada** Não

Nº	Apresentação	Registro	Forma Farmacêutica	Data de Publicação	Validade
33	10 MG COM CT BL AL AL X 60 <b>ATIVA</b>	1438100580333	COMPRIMIDO SIMPLES	21/03/2001	24 meses

**Princípio Ativo** MALEATO DE ENALAPRIL

**Complemento Diferencial da Apresentação** -

**Embalagem**

- Primária - BLISTER DE ALUMINIO/ALUMINIO
- Secundária - CARTUCHO DE CARTOLINA

**Local de Fabricação**

- CIMED INDÚSTRIA DE MEDICAMENTOS LTDA. - 02.814.497/0002-98 - POUSO ALEGRE - MG - BRASIL

**Via de Administração** -

**Conservação** CONSERVAR EM TEMPERATURA AMBIENTE ( AMBIENTE COM TEMPERATURA ENTRE 15 E 30°C)  
PROTEGER DA LUZ E UMIDADE

**Restrição de prescrição** Venda sob Prescrição Médica

**Destinação** Comercial

**Apresentação fracionada** Não

Nº	Apresentação	Registro	Forma Farmacêutica	Data de Publicação	Validade
34	10 MG COM CT BL AL AL X 500 <b>ATIVA</b>	1438100580341	COMPRIMIDO SIMPLES	21/03/2001	24 meses

**Princípio Ativo** MALEATO DE ENALAPRIL

**Complemento Diferencial da Apresentação** -

**Embalagem**

- Primária - BLISTER DE ALUMINIO/ALUMINIO
- Secundária - CARTUCHO DE CARTOLINA

**Local de Fabricação**

- CIMED INDÚSTRIA DE MEDICAMENTOS LTDA. - 02.814.497/0002-98 - POUSO ALEGRE - MG - BRASIL

**Via de Administração** -

**Conservação** CONSERVAR EM TEMPERATURA AMBIENTE ( AMBIENTE COM TEMPERATURA ENTRE 15 E 30°C)  
PROTEGER DA LUZ E UMIDADE

**Restrição de prescrição** Venda sob Prescrição Médica

**Destinação** Hospitalar

**Apresentação fracionada** Não

Nº	Apresentação	Registro	Forma Farmacêutica	Data de Publicação	Validade
35	10 MG COM CT BL AL AL X 900 <b>ATIVA</b>	1438100580351	COMPRIMIDO SIMPLES	21/03/2001	24 meses

**Princípio Ativo** MALEATO DE ENALAPRIL

**Complemento Diferencial da Apresentação** -

**Embalagem**

- Primária - BLISTER DE ALUMINIO/ALUMINIO
- Secundária - CARTUCHO DE CARTOLINA

**Local de  
Fabricação**

- CIMED INDÚSTRIA DE MEDICAMENTOS LTDA. - 02.814.497/0002-98 - POUSO ALEGRE - MG - BRASIL

**Via de  
Administração****Conservação**

CONSERVAR EM TEMPERATURA AMBIENTE ( AMBIENTE COM TEMPERATURA ENTRE 15 E 30°C)  
PROTEGER DA LUZ E UMIDADE

**Restrição de  
prescrição**

Venda sob Prescrição Médica

**Destinação**

Hospitalar

**Apresentação  
fracionada**

Não

[Voltar](#)

Consultas / Medicamentos / Medicamentos

## Detalhe do Produto: UNI HALOPER

<b>Nome da Empresa Detentora do Registro</b>	UNIÃO QUÍMICA FARMACÊUTICA NACIONAL S/A	<b>CNPJ</b>	60.665.981/0001-18	<b>Autorização</b>	1.00.497-7
<b>Processo</b>	25000.022880/9478	<b>Categoria Regulatória</b>		<b>Data do registro</b>	28/03/1996
<b>Nome do Produto</b>	UNI HALOPER	<b>Registro</b>	104970191	<b>Vencimento do registro</b>	28/03/2021
<b>Princípio Ativo</b>	HALOPERIDOL			<b>Medicamento de referência</b>	-
<b>Classe Terapêutica</b>	NEUROLEPTICOS			<b>ATC</b>	
<b>Parecer Público</b>	-	<b>Bula Paciente</b>	-	<b>Bula Profissional</b>	-

Esconder Todas

Nº	Apresentação	Registro	Forma Farmacêutica	Data de Publicação	Validade
1	1 MG COM CT BL AL PLAS INC X 20 <b>ATIVA</b>	1049701910011	COMPRIMIDO SIMPLES	28/03/1996	24 meses
<b>Princípio Ativo</b>	HALOPERIDOL				
<b>Complemento Diferencial da Apresentação</b>	-				
<b>Embalagem</b>	<ul style="list-style-type: none"> <li>Primária - BLISTER DE ALUMINIO/PLASTICO TRANSPARENTE</li> <li>Secundária - CARTUCHO DE CARTOLINA</li> </ul>				
<b>Local de Fabricação</b>	<ul style="list-style-type: none"> <li>UNIÃO QUÍMICA FARMACÊUTICA NACIONAL S/A - EMBU-GUAÇU - BRASIL</li> </ul>				
<b>Via de Administração</b>	ORAL				

**Conservação** CONSERVAR EM TEMPERATURA AMBIENTE ( AMBIENTE COM TEMPERATURA ENTRE 15 E 30°C)  
PROTEGER DA LUZ

**Restrição de prescrição** Venda Sob Receita de Controle Especial

**Destinação** Comercial

**Apresentação fracionada** Não

Nº	Apresentação	Registro	Forma Farmacêutica	Data de Publicação	Validade
2	5 MG COM CT BL AL PLAS INC X 20 <b>ATIVA</b>	1049701910028	COMPRIMIDO SIMPLES	28/03/1996	24 meses

**Princípio Ativo** HALOPERIDOL

**Complemento Diferencial da Apresentação** -

**Embalagem**

- Primária - BLISTER DE ALUMINIO/PLASTICO TRANSPARENTE
- Secundária - CARTUCHO DE CARTOLINA

**Local de Fabricação**

- UNIÃO QUÍMICA FARMACÊUTICA NACIONAL S/A - SANTA MARIA - BRASIL

**Via de Administração** ORAL

**Conservação** CONSERVAR EM TEMPERATURA AMBIENTE ( AMBIENTE COM TEMPERATURA ENTRE 15 E 30°C)  
PROTEGER DA LUZ

**Restrição de prescrição** Venda Sob Receita de Controle Especial

**Destinação** Comercial

**Apresentação fracionada** Não

Nº	Apresentação	Registro	Forma Farmacêutica	Data de Publicação	Validade
3	2 MG/ML SOL OR CT FR PLAS OPC GOT X 20 ML <b>ATIVA</b>	1049701910036	SOLUÇÃO ORAL	28/03/1996	24 meses
<b>Princípio Ativo</b>	HALOPERIDOL				
<b>Complemento Diferencial da Apresentação</b>	-				
<b>Embalagem</b>	<ul style="list-style-type: none"> <li>Primária - FRASCO DE PLASTICO OPACO GOTEJADOR</li> <li>Secundária - CARTUCHO DE CARTOLINA</li> </ul>				
<b>Local de Fabricação</b>	<ul style="list-style-type: none"> <li>UNIÃO QUÍMICA FARMACÊUTICA NACIONAL S.A. - BRASÍLIA - BRASIL</li> </ul>				
<b>Via de Administração</b>	ORAL				
<b>Conservação</b>	CONSERVAR EM TEMPERATURA AMBIENTE ( AMBIENTE COM TEMPERATURA ENTRE 15 E 30°C) PROTEGER DA LUZ				
<b>Restrição de prescrição</b>	Venda Sob Receita de Controle Especial				
<b>Destinação</b>	Comercial				
<b>Apresentação fracionada</b>	Não				

Nº	Apresentação	Registro	Forma Farmacêutica	Data de Publicação	Validade
4	5 MG/ML SOL INJ CX 25 AMP VD INC X 1 ML <b>CANCELADA OU CADUCA</b>	1049701910044	SOLUÇÃO INJETAVEL	28/03/1996	24 meses
<b>Princípio Ativo</b>	HALOPERIDOL				
<b>Complemento Diferencial da Apresentação</b>	-				

<b>Embalagem</b>	• Primária - AMPOLA DE VIDRO TRANSPARENTE
<b>Local de Fabricação</b>	-
<b>Via de Administração</b>	INTRAVENOSA
<b>Conservação</b>	CONSERVAR EM TEMPERATURA AMBIENTE ( AMBIENTE COM TEMPERATURA ENTRE 15 E 30°C)
<b>Restrição de prescrição</b>	Venda Sob Prescrição Médica Sujeita a Notificação de Receita "A"
<b>Destinação</b>	Comercial
<b>Apresentação fracionada</b>	Não

Nº	Apresentação	Registro	Forma Farmacêutica	Data de Publicação	Validade
5	1 MG COM CT BL PLAS INC X 200 (EMB HOSP) <b>ATIVA</b>	1049701910052	COMPRIMIDO SIMPLES	28/03/1996	24 meses

**Princípio Ativo** HALOPERIDOL

**Complemento Diferencial da Apresentação** -

<b>Embalagem</b>	<ul style="list-style-type: none"> <li>• Primária - BLISTER DE ALUMINIO/PLASTICO TRANSPARENTE</li> <li>• Secundária - CARTUCHO DE CARTOLINA</li> </ul>
<b>Local de Fabricação</b>	• UNIÃO QUÍMICA FARMACÊUTICA NACIONAL S/A - EMBU-GUAÇU - BRASIL
<b>Via de Administração</b>	ORAL 1
<b>Conservação</b>	CONSERVAR EM TEMPERATURA AMBIENTE ( AMBIENTE COM TEMPERATURA ENTRE 15 E 30°C) PROTEGER DA LUZ
<b>Restrição de prescrição</b>	Venda Sob Receita de Controle Especial



**Destinação** Hospitalar

**Apresentação fracionada** Não

Nº	Apresentação	Registro	Forma Farmacêutica	Data de Publicação	Validade
6	5 MG COM CT BL AL PLAS INC X 200 (EMB HOSP)	1049701910060	COMPRIMIDO SIMPLES	28/03/1996	24 meses

**ATIVA**

**Princípio Ativo** HALOPERIDOL

**Complemento Diferencial da Apresentação** -

**Embalagem**

- Primária - BLISTER DE ALUMINIO/PLASTICO TRANSPARENTE
- Secundária - CARTUCHO DE CARTOLINA

**Local de Fabricação**

- UNIÃO QUÍMICA FARMACÊUTICA NACIONAL S/A - SANTA MARIA - BRASIL

**Via de Administração** ORAL

**Conservação** CONSERVAR EM TEMPERATURA AMBIENTE ( AMBIENTE COM TEMPERATURA ENTRE 15 E 30°C)  
PROTEGER DA LUZ

**Restrição de prescrição** Venda Sob Receita de Controle Especial

**Destinação** Hospitalar

**Apresentação fracionada** Não

Nº	Apresentação	Registro	Forma Farmacêutica	Data de Publicação	Validade
7	5 MG/ML SOL INJ CX 50 AMP VD INC X 1 ML ( EMB HOSP)	1049701910079	SOLUÇÃO INJETAVEL	28/03/1996	24 meses

**CANCELADA OU CADUCA**

<b>Princípio Ativo</b>	HALOPERIDOL
<b>Complemento Diferencial da Apresentação</b>	-
<b>Embalagem</b>	<ul style="list-style-type: none"> <li>Primária - AMPOLA DE VIDRO TRANSPARENTE</li> </ul>
<b>Local de Fabricação</b>	-
<b>Via de Administração</b>	INTRAVENOSA
<b>Conservação</b>	<p>CONSERVAR EM TEMPERATURA AMBIENTE ( AMBIENTE COM TEMPERATURA ENTRE 15 E 30°C)</p> <p>PROTEGER DA LUZ E UMIDADE</p>
<b>Restrição de prescrição</b>	Venda Sob Prescrição Médica Sujeita a Notificação de Receita "A"
<b>Destinação</b>	Comercial
<b>Apresentação fracionada</b>	Não

Nº	Apresentação	Registro	Forma Farmacêutica	Data de Publicação	Validade
8	5 MG/ML SOL INJ CX 25 AMP VD AMB X 1 ML <input type="checkbox"/> ATIVA	1049701910087	SOLUÇÃO INJETAVEL	28/03/1996	24 meses

<b>Princípio Ativo</b>	HALOPERIDOL
<b>Complemento Diferencial da Apresentação</b>	-
<b>Embalagem</b>	<ul style="list-style-type: none"> <li>Primária - AMPOLA DE VIDRO AMBAR</li> <li>Secundária - CAIXA COM CAMA PARA AMPOLA</li> </ul>
<b>Local de Fabricação</b>	<ul style="list-style-type: none"> <li>ANOVIS INDUSTRIAL FARMACÊUTICA LTDA. - TABOÃO DA SERRA - BRASIL</li> <li>UNIÃO QUÍMICA FARMACÊUTICA NACIONAL S/A - POUSO ALEGRE - BRASIL</li> </ul>
<b>Via de Administração</b>	INTRAMUSCULAR

**Conservação** CONSERVAR EM TEMPERATURA AMBIENTE ( AMBIENTE COM TEMPERATURA ENTRE 15 E 30°C)  
PROTEGER DA LUZ

**Restrição de prescrição** Venda Sob Receita de Controle Especial

**Destinação** Hospitalar

**Apresentação fracionada** Não

Nº	Apresentação	Registro	Forma Farmacêutica	Data de Publicação	Validade
9	5 MG/ML SOL INJ CX 50 AMP VD AMB X 1 ML (EMB HOSP) <b>ATIVA</b>	1049701910095	SOLUÇÃO INJETAVEL	28/03/1996	24 meses

**Princípio Ativo** HALOPERIDOL

**Complemento Diferencial da Apresentação** -

**Embalagem**

- Primária - AMPOLA DE VIDRO AMBAR
- Secundária - CAIXA COM CAMA PARA AMPOLA

**Local de Fabricação**

- ANOVIS INDUSTRIAL FARMACÊUTICA LTDA. - TABOÃO DA SERRA - BRASIL
- UNIÃO QUÍMICA FARMACÊUTICA NACIONAL S/A - POUSO ALEGRE - BRASIL

**Via de Administração** INTRAMUSCULAR

**Conservação** CONSERVAR EM TEMPERATURA AMBIENTE ( AMBIENTE COM TEMPERATURA ENTRE 15 E 30°C)  
PROTEGER DA LUZ

**Restrição de prescrição** Venda Sob Receita de Controle Especial

**Destinação** Hospitalar

**Apresentação fracionada** Não

Voltar

Consultas / Medicamentos / Medicamentos

## Detalhe do Produto: IMIPRA

<b>Nome da Empresa Detentora do Registro</b>	CRISTÁLIA PRODUTOS QUÍMICOS FARMACÊUTICOS LTDA.	<b>CNPJ</b>	44.734.671/0001-51	<b>Autorização</b>	1.00.298-1
<b>Processo</b>	25992.008545/74	<b>Categoria Regulatória</b>		<b>Data do registro</b>	13/09/1974
<b>Nome do Produto</b>	IMIPRA	<b>Registro</b>	102980023	<b>Vencimento do registro</b>	13/09/2019
<b>Princípio Ativo</b>	CLORIDRATO DE IMIPRAMINA			<b>Medicamento de referência</b>	-
<b>Classe Terapêutica</b>	ANTIDEPRESSIVOS			<b>ATC</b>	
<b>Parecer Público</b>	-	<b>Bula Paciente</b>	-	<b>Bula Profissional</b>	-

Esconder Todas

Nº	Apresentação	Registro	Forma Farmacêutica	Data de Publicação	Validade
1	12,5 MG/ML SOL INJ CX 50 AMP VD AMB X 2 ML (EMB HOSP) <b>CANCELADA OU CADUCA</b>	1029800230041	SOLUÇÃO INJETAVEL	13/09/1974	24 meses

**Princípio Ativo** CLORIDRATO DE IMIPRAMINA**Complemento Diferencial da Apresentação** -**Embalagem**

- Primária - AMPOLA DE VIDRO AMBAR
- Secundária - CAIXA DE CARTOLINA COM COLMEIA

**Local de Fabricação**

- CRISTÁLIA PRODUTOS QUÍMICOS FARMACÊUTICOS LTDA. - ITAPIRA - BRASIL

<b>Via de Administração</b>	INTRAVENOSA
<b>Conservação</b>	CONSERVAR EM TEMPERATURA AMBIENTE ( AMBIENTE COM TEMPERATURA ENTRE 15 E 30°C)
<b>Restrição de prescrição</b>	Venda Sob Prescrição Médica Sujeita a Notificação de Receita "A"
<b>Destinação</b>	Comercial
<b>Apresentação fracionada</b>	Não

Nº	Apresentação	Registro	Forma Farmacêutica	Data de Publicação	Validade
2	10 MG COM REV CX 20 BL AL PLAS INC X 10 (EMB HOSP)	1029800230152	COMPRIMIDO REVESTIDO	13/09/1974	36 meses
	<b>CANCELADA OU CADUCA</b>				

**Princípio Ativo** CLORIDRATO DE IMIPRAMINA

**Complemento Diferencial da Apresentação** -

**Embalagem**

- Primária - BLISTER DE ALUMINIO/PLASTICO TRANSPARENTE
- Secundária - CAIXA DE CARTOLINA SEM COLMEIA

**Local de Fabricação**

- CRISTÁLIA PRODUTOS QUÍMICOS FARMACÊUTICOS LTDA. - ITAPIRA - BRASIL

**Via de Administração**

ORAL

**Conservação** CONSERVAR EM TEMPERATURA AMBIENTE ( AMBIENTE COM TEMPERATURA ENTRE 15 E 30°C)  
PROTEGER DA LUZ E UMIDADE

**Restrição de prescrição** Venda Sob Prescrição Médica Sujeita a Notificação de Receita "A"

**Destinação** Comercial

**Apresentação fracionada** Não

Nº	Apresentação	Registro	Forma Farmacêutica	Data de Publicação	Validade
3	10 MG COM REV CT 2 BL AL PLAS INC X 10	1029800230144	COMPRIMIDO REVESTIDO	13/09/1974	36 meses

CANCELADA OU CADUCA

**Princípio Ativo** CLORIDRATO DE IMIPRAMINA

**Complemento Diferencial da Apresentação** -

**Embalagem**

- Primária - BLISTER DE ALUMINIO/PLASTICO TRANSPARENTE
- Secundária - CAIXA DE CARTOLINA SEM COLMEIA

**Local de Fabricação** -

**Via de Administração** ORAL

**Conservação** CONSERVAR EM TEMPERATURA AMBIENTE ( AMBIENTE COM TEMPERATURA ENTRE 15 E 30°C)  
PROTEGER DA LUZ E UMIDADE

**Restrição de prescrição** Venda Sob Prescrição Médica Sujeita a Notificação de Receita "A"

**Destinação** Comercial

**Apresentação fracionada** Não

Nº	Apresentação	Registro	Forma Farmacêutica	Data de Publicação	Validade
4	10 MG COM CX 20 BL AL PLAS INC X 10 (EMB HOSP)	1029800230195	COMPRIMIDO REVESTIDO	13/09/1974	36 meses

CANCELADA OU CADUCA

**Princípio Ativo** CLORIDRATO DE IMIPRAMINA

**Complemento Diferencial da Apresentação** -

<b>Embalagem</b>	<ul style="list-style-type: none"> <li>• Primária - BLISTER DE ALUMINIO/PLASTICO TRANSPARENTE</li> <li>• Secundária - CAIXA DE CARTOLINA SEM COLMEIA</li> </ul>
<b>Local de Fabricação</b>	-
<b>Via de Administração</b>	ORAL
<b>Conservação</b>	CONSERVAR EM TEMPERATURA AMBIENTE ( AMBIENTE COM TEMPERATURA ENTRE 15 E 30°C) PROTEGER DA LUZ E UMIDADE
<b>Restrição de prescrição</b>	Venda Sob Prescrição Médica Sujeita a Notificação de Receita "A"
<b>Destinação</b>	Comercial
<b>Apresentação fracionada</b>	Não

Nº	Apresentação	Registro	Forma Farmacêutica	Data de Publicação	Validade
5	10 MG COM CT 2 BL AL PLAS INC X 10	1029800230187	COMPRIMIDO REVESTIDO	13/09/1974	36 meses
	<b>CANCELADA OU CADUCA</b>				

**Princípio Ativo** CLORIDRATO DE IMIPRAMINA

**Complemento Diferencial da Apresentação** -

**Embalagem**

- Primária - BLISTER DE ALUMINIO/PLASTICO TRANSPARENTE
- Secundária - CAIXA DE CARTOLINA SEM COLMEIA

**Local de Fabricação** -

**Via de Administração** ORAL

**Conservação** CONSERVAR EM TEMPERATURA AMBIENTE ( AMBIENTE COM TEMPERATURA ENTRE 15 E 30°C)  
PROTEGER DA LUZ E UMIDADE

**Restrição de prescrição** Venda Sob Prescrição Médica Sujeita a Notificação de Receita "A"



**Destinação** Comercial

**Apresentação fracionada** Não

Nº	Apresentação	Registro	Forma Farmacêutica	Data de Publicação	Validade
6	10 MG COM CT 20 BL AL PLAS INC X 10 (EMB HOSP)	1029800230179	COMPRIMIDO REVESTIDO	13/09/1974	36 meses

CANCELADA OU CADUCA

**Princípio Ativo** CLORIDRATO DE IMIPRAMINA

**Complemento Diferencial da Apresentação** -

**Embalagem**

- Primária - BLISTER DE ALUMINIO/PLASTICO TRANSPARENTE
- Secundária - CAIXA DE CARTOLINA SEM COLMEIA

**Local de Fabricação** -

**Via de Administração** ORAL

**Conservação** CONSERVAR EM TEMPERATURA AMBIENTE ( AMBIENTE COM TEMPERATURA ENTRE 15 E 30°C)  
PROTEGER DA LUZ E UMIDADE

**Restrição de prescrição** Venda Sob Prescrição Médica Sujeita a Notificação de Receita "A"

**Destinação** Comercial

**Apresentação fracionada** Não

Nº	Apresentação	Registro	Forma Farmacêutica	Data de Publicação	Validade
7	10 MG COM CT 2 BL AL PLAS INC X 10	1029800230169	COMPRIMIDO REVESTIDO	13/09/1974	36 meses

CANCELADA OU CADUCA

<b>Princípio Ativo</b>	CLORIDRATO DE IMIPRAMINA
<b>Complemento Diferencial da Apresentação</b>	-
<b>Embalagem</b>	<ul style="list-style-type: none"> <li>• Primária - BLISTER DE ALUMINIO/PLASTICO TRANSPARENTE</li> <li>• Secundária - CAIXA DE CARTOLINA SEM COLMEIA</li> </ul>
<b>Local de Fabricação</b>	-
<b>Via de Administração</b>	ORAL
<b>Conservação</b>	CONSERVAR EM TEMPERATURA AMBIENTE ( AMBIENTE COM TEMPERATURA ENTRE 15 E 30°C) PROTEGER DA LUZ E UMIDADE
<b>Restrição de prescrição</b>	Venda Sob Prescrição Médica Sujeita a Notificação de Receita "A"
<b>Destinação</b>	Comercial
<b>Apresentação fracionada</b>	Não

Nº	Apresentação	Registro	Forma Farmacêutica	Data de Publicação	Validade
8	10 MG COM REV CX 10 FR VD AMB X 20 (EMB HOSP)	1029800230012	COMPRIMIDO REVESTIDO	13/09/1974	36 meses
	<b>CANCELADA OU CADUCA</b>				

<b>Princípio Ativo</b>	CLORIDRATO DE IMIPRAMINA
<b>Complemento Diferencial da Apresentação</b>	-
<b>Embalagem</b>	<ul style="list-style-type: none"> <li>• Primária - BLISTER DE ALUMINIO/PLASTICO TRANSPARENTE</li> <li>• Secundária - CAIXA DE CARTOLINA SEM COLMEIA</li> </ul>
<b>Local de Fabricação</b>	-
<b>Via de Administração</b>	ORAL

**Conservação** CONSERVAR EM TEMPERATURA AMBIENTE ( AMBIENTE COM TEMPERATURA ENTRE 15 E 30°C)  
PROTEGER DA LUZ E UMIDADE

**Restrição de prescrição** Venda Sob Prescrição Médica Sujeita a Notificação de Receita "A"

**Destinação** Comercial

**Apresentação fracionada** Não

Nº	Apresentação	Registro	Forma Farmacêutica	Data de Publicação	Validade
9	25 MG COM REV CX 20 ENV AL POLIET X 10 (EMB HOSP) <b>CANCELADA OU CADUCA</b>	1029800230111	COMPRIMIDO REVESTIDO	13/09/1974	36 meses

**Princípio Ativo** CLORIDRATO DE IMIPRAMINA

**Complemento Diferencial da Apresentação** -

**Embalagem**

- Primária - BLISTER DE ALUMINIO/PLASTICO TRANSPARENTE
- Secundária - CAIXA DE CARTOLINA SEM COLMEIA

**Local de Fabricação** -

**Via de Administração** ORAL

**Conservação** CONSERVAR EM TEMPERATURA AMBIENTE ( AMBIENTE COM TEMPERATURA ENTRE 15 E 30°C)  
PROTEGER DA LUZ E UMIDADE

**Restrição de prescrição** Venda Sob Prescrição Médica Sujeita a Notificação de Receita "A"

**Destinação** Comercial

**Apresentação fracionada** Não

Nº	Apresentação	Registro	Forma Farmacêutica	Data de Publicação	Validade
10	25 MG COM REV CT FR VD AMB X 200 <b>CANCELADA OU CADUCA</b>	1029800230063	COMPRIMIDO REVESTIDO	13/09/1974	36 meses

**Princípio Ativo** CLORIDRATO DE IMIPRAMINA

**Complemento Diferencial da Apresentação** -

**Embalagem**

- Primária - BLISTER DE ALUMINIO/PLASTICO TRANSPARENTE
- Secundária - CAIXA DE CARTOLINA SEM COLMEIA

**Local de Fabricação**

- CRISTÁLIA PRODUTOS QUÍMICOS FARMACÊUTICOS LTDA. - ITAPIRA - BRASIL

**Via de Administração** ORAL

**Conservação** CONSERVAR EM TEMPERATURA AMBIENTE ( AMBIENTE COM TEMPERATURA ENTRE 15 E 30°C)  
PROTEGER DA LUZ E UMIDADE

**Restrição de prescrição** Venda Sob Prescrição Médica Sujeita a Notificação de Receita "A"

**Destinação** Comercial

**Apresentação fracionada** Não

Nº	Apresentação	Registro	Forma Farmacêutica	Data de Publicação	Validade
11	25 MG COM REV CT FR VD AMB X 20 <b>CANCELADA OU CADUCA</b>	1029800230047	COMPRIMIDO REVESTIDO	13/09/1974	36 meses

**Princípio Ativo** CLORIDRATO DE IMIPRAMINA

**Complemento Diferencial da Apresentação** -

**Embalagem**

- Primária - BLISTER DE ALUMINIO/PLASTICO TRANSPARENTE
- Secundária - CAIXA DE CARTOLINA SEM COLMEIA

<b>Local de Fabricação</b>	• CRISTÁLIA PRODUTOS QUÍMICOS FARMACÊUTICOS LTDA. - ITAPIRA - BRASIL
<b>Via de Administração</b>	ORAL
<b>Conservação</b>	CONSERVAR EM TEMPERATURA AMBIENTE ( AMBIENTE COM TEMPERATURA ENTRE 15 E 30°C) PROTEGER DA LUZ E UMIDADE
<b>Restrição de prescrição</b>	Venda Sob Prescrição Médica Sujeita a Notificação de Receita "A"
<b>Destinação</b>	Comercial
<b>Apresentação fracionada</b>	Não

Nº	Apresentação	Registro	Forma Farmacêutica	Data de Publicação	Validade
12	25 MG COM REV CT BL AL PLAS INC X 20 <span style="border: 1px solid black; padding: 2px;">ATIVA</span>	1029800230128	COMPRIMIDO REVESTIDO	13/09/1974	36 meses

**Princípio Ativo** CLORIDRATO DE IMIPRAMINA

**Complemento Diferencial da Apresentação** -

**Embalagem**

- Primária - BLISTER DE ALUMINIO/PLASTICO TRANSPARENTE
- Secundária - CAIXA DE CARTOLINA SEM COLMEIA

**Local de Fabricação** • CRISTÁLIA PRODUTOS QUÍMICOS FARMACÊUTICOS LTDA. - ITAPIRA - BRASIL

**Via de Administração** ORAL

**Conservação** CONSERVAR EM TEMPERATURA AMBIENTE ( AMBIENTE COM TEMPERATURA ENTRE 15 E 30°C)  
PROTEGER DA LUZ E UMIDADE

**Restrição de prescrição** Venda Sob Prescrição Médica Sujeita a Notificação de Receita "A"

**Destinação** Comercial

**Apresentação fracionada** Não

Nº	Apresentação	Registro	Forma Farmacêutica	Data de Publicação	Validade
13	25 MG COM REV CX BL AL PLAS INC X 200 (EMB HOSP) <b>ATIVA</b>	1029800230136	COMPRIMIDO REVESTIDO	13/09/1974	36 meses

**Princípio Ativo** CLORIDRATO DE IMIPRAMINA

**Complemento Diferencial da Apresentação** -

**Embalagem**

- Primária - BLISTER DE ALUMINIO/PLASTICO TRANSPARENTE
- Secundária - CAIXA DE CARTOLINA SEM COLMEIA

**Local de Fabricação**

- CRISTÁLIA PRODUTOS QUÍMICOS FARMACÊUTICOS LTDA. - ITAPIRA - BRASIL

**Via de Administração** ORAL

**Conservação** CONSERVAR EM TEMPERATURA AMBIENTE ( AMBIENTE COM TEMPERATURA ENTRE 15 E 30°C)  
PROTEGER DA LUZ E UMIDADE

**Restrição de prescrição** Venda Sob Prescrição Médica Sujeita a Notificação de Receita "A"

**Destinação** Comercial

**Apresentação fracionada** Não

Voltar



Consultas / Medicamentos / Medicamentos

## Detalhe do Produto: PARKIDOPA

<b>Nome da Empresa Detentora do Registro</b>	CRISTÁLIA PRODUTOS QUÍMICOS FARMACÊUTICOS LTDA.	<b>CNPJ</b>	44.734.671/0001-51	<b>Autorização</b>	1.00.298-1
<b>Processo</b>	25000.006177/8973	<b>Categoria Regulatória</b>		<b>Data do registro</b>	29/08/2002
<b>Nome do Produto</b>	PARKIDOPA	<b>Registro</b>	102980107	<b>Vencimento do registro</b>	29/06/2019
<b>Princípio Ativo</b>	CARBIDOPA, LEVODOPA			<b>Medicamento de referência</b>	-
<b>Classe Terapêutica</b>	ANTIPARKINSONIANOS			<b>ATC</b>	
<b>Parecer Público</b>	-	<b>Bula Paciente</b>	-	<b>Bula Profissional</b>	-

Esconder Todas

Nº	Apresentação	Registro	Forma Farmacêutica	Data de Publicação	Validade
1	250 MG + 25 MG COM CX FR VD AMB X 30	1029801070019	COMPRIMIDO SIMPLES	29/08/2002	24 meses

CANCELADA OU CADUCA

**Princípio Ativo** LEVODOPA  
CARBIDOPA

**Complemento Diferencial da Apresentação** -

**Embalagem**

- Primária - FRASCO DE VIDRO AMBAR
- Secundária - CAIXA DE CARTOLINA SEM COLMEIA

**Local de Fabricação** -



<b>Via de Administração</b>	ORAL 1
<b>Conservação</b>	CONSERVAR EM TEMPERATURA AMBIENTE ( AMBIENTE COM TEMPERATURA ENTRE 15 E 30°C) PROTEGER DA LUZ E UMIDADE
<b>Restrição de prescrição</b>	Venda sob Prescrição Médica
<b>Destinação</b>	Comercial
<b>Apresentação fracionada</b>	Não

Nº	Apresentação	Registro	Forma Farmacêutica	Data de Publicação	Validade
2	250 MG + 25 MG COM CX ENV AL POLIET X 500 (EMB HOSP) <b>CANCELADA OU CADUCA</b>	1029801070027	COMPRIMIDO SIMPLES	29/08/2002	24 meses

**Princípio Ativo** LEVODOPA  
CARBIDOPA

**Complemento Diferencial da Apresentação** -

**Embalagem**

- Primária - ENVELOPE DE ALUMINIO E POLIETILENO
- Secundária - CAIXA DE CARTOLINA SEM COLMEIA

**Local de Fabricação** -

**Via de Administração** ORAL 1

**Conservação** CONSERVAR EM TEMPERATURA AMBIENTE ( AMBIENTE COM TEMPERATURA ENTRE 15 E 30°C)  
PROTEGER DA LUZ E UMIDADE

**Restrição de prescrição** Venda sob Prescrição Médica

**Destinação** Comercial

**Apresentação fracionada** Não

Nº	Apresentação	Registro	Forma Farmacêutica	Data de Publicação	Validade
3	250 MG + 25 MG COM CX BL AL PLAS INC X 30 <b>ATIVA</b>	1029801070034	COMPRIMIDO SIMPLES	29/08/2002	24 meses

**Princípio Ativo** LEVODOPA  
CARBIDOPA

**Complemento Diferencial da Apresentação** -

**Embalagem**

- Primária - BLISTER DE ALUMINIO/PLASTICO TRANSPARENTE
- Secundária - CAIXA DE CARTOLINA SEM COLMEIA

**Local de Fabricação**

- CRISTÁLIA PRODUTOS QUÍMICOS FARMACÊUTICOS LTDA. - ITAPIRA - BRASIL

**Via de Administração** ORAL 1

**Conservação** CONSERVAR EM TEMPERATURA AMBIENTE ( AMBIENTE COM TEMPERATURA ENTRE 15 E 30°C)  
PROTEGER DA LUZ E UMIDADE

**Restrição de prescrição** Venda sob Prescrição Médica

**Destinação** Comercial

**Apresentação fracionada** Não

Nº	Apresentação	Registro	Forma Farmacêutica	Data de Publicação	Validade
4	250 MG + 25 MG COM CX BL AL PLAS INC X 200 (EMB HOSP) <b>ATIVA</b>	1029801070045	COMPRIMIDO SIMPLES	29/08/2002	24 meses

<b>Princípio Ativo</b>	LEVODOPA CARBIDOPA
<b>Complemento Diferencial da Apresentação</b>	-
<b>Embalagem</b>	<ul style="list-style-type: none"><li>• Primária - BLISTER DE ALUMINIO/PLASTICO TRANSPARENTE</li><li>• Secundária - CAIXA DE CARTOLINA SEM COLMEIA</li></ul>
<b>Local de Fabricação</b>	<ul style="list-style-type: none"><li>• CRISTÁLIA PRODUTOS QUÍMICOS FARMACÊUTICOS LTDA. - ITAPIRA - BRASIL</li></ul>
<b>Via de Administração</b>	ORAL 1
<b>Conservação</b>	CONSERVAR EM TEMPERATURA AMBIENTE ( AMBIENTE COM TEMPERATURA ENTRE 15 E 30°C) PROTEGER DA LUZ E UMIDADE
<b>Restrição de prescrição</b>	Venda sob Prescrição Médica
<b>Destinação</b>	Comercial
<b>Apresentação fracionada</b>	Não



Voltar

Consultas / Medicamentos / Medicamentos

## Detalhe do Produto: NOPROSIL

<b>Nome da Empresa Detentora do Registro</b>	ISOFARMA INDUSTRIAL FARMACÊUTICA LTDA	<b>CNPJ</b>	02.281.006/0001-00	<b>Autorização</b>	1.05.170-8
<b>Processo</b>	25351.034963/0185	<b>Categoria Regulatória</b>		<b>Data do registro</b>	10/03/2003
<b>Nome do Produto</b>	NOPROSIL	<b>Registro</b>	151700013	<b>Vencimento do registro</b>	10/03/2023
<b>Princípio Ativo</b>	CLORIDRATO DE METOCLOPRAMIDA monoidratado			<b>Medicamento de referência</b>	-
<b>Classe Terapêutica</b>	ANTIEMETICOS E ANTINAUSEANTES			<b>ATC</b>	
<b>Parecer Público</b>	-	<b>Bula Paciente</b>	-	<b>Bula Profissional</b>	-

Esconder Todas

Nº	Apresentação	Registro	Forma Farmacêutica	Data de Publicação	Validade
1	5 MG/ML SOL INJ CX 100 AMP VD AMB X 2 ML (EMB HOSP)	1517000130011	SOLUÇÃO INJETAVEL	10/03/2003	24 meses
	CANCELADA OU CADUCA				

**Princípio Ativo** CLORIDRATO DE METOCLOPRAMIDA monoidratado**Complemento Diferencial da Apresentação** -**Embalagem**

- Primária - AMPOLA DE VIDRO AMBAR
- Secundária - CAIXA DE PAPELÃO COM COLMEIA

**Local de Fabricação**

- ISOFARMA INDUSTRIAL FARMACÊUTICA LTDA - EUSÉBIO - BRASIL

**Via de Administração** INTRAMUSCULAR/INTRAVENOSO

<b>Conservação</b>	CONSERVAR EM TEMPERATURA AMBIENTE ( AMBIENTE COM TEMPERATURA ENTRE 15 E 30°C) PROTEGER DA UMIDADE
<b>Restrição de prescrição</b>	Venda sob Prescrição Médica
<b>Destinação</b>	Comercial
<b>Apresentação fracionada</b>	Não

Nº	Apresentação	Registro	Forma Farmacêutica	Data de Publicação	Validade
2	5 MG/ML SOL INJ CX 100 AMP PLAS TRANS X 2 ML (EMB HOSP) <b>CANCELADA OU CADUCA</b>	1517000130021	SOLUÇÃO INJETAVEL	10/03/2003	36 meses

**Princípio Ativo** CLORIDRATO DE METOCLOPRAMIDA monoidratado

**Complemento Diferencial da Apresentação** -

**Embalagem**

- Primária - AMPOLA DE POLIETILENO INCOLOR
- Secundária - CAIXA DE PAPELÃO SEM COLMEIA

**Local de Fabricação**

- ISOFARMA INDUSTRIAL FARMACÊUTICA LTDA - EUSÉBIO - BRASIL

**Via de Administração** INTRAMUSCULAR/INTRAVENOSO

**Conservação** CONSERVAR EM TEMPERATURA AMBIENTE ( AMBIENTE COM TEMPERATURA ENTRE 15 E 30°C)  
PROTEGER DA UMIDADE

**Restrição de prescrição** Venda sob Prescrição Médica

**Destinação** Comercial

**Apresentação fracionada** Não

Nº	Apresentação	Registro	Forma Farmacêutica	Data de Publicação	Validade
3	5 MG/ML SOL INJ CX 100 AMP PLAS TRANS ANTI-UV X 2 ML <b>CANCELADA OU CADUCA</b>	1517000130038	SOLUÇÃO INJETAVEL	10/03/2003	24 meses
<b>Princípio Ativo</b>	CLORIDRATO DE METOCLOPRAMIDA monoidratado				
<b>Complemento Diferencial da Apresentação</b>	-				
<b>Embalagem</b>	<ul style="list-style-type: none"> <li>• Primária - AMPOLA DE POLIETILENO INCOLOR</li> <li>• Secundária - CAIXA DE PAPELÃO SEM COLMEIA</li> </ul>				
<b>Local de Fabricação</b>	<ul style="list-style-type: none"> <li>• ISOFARMA INDUSTRIAL FARMACÊUTICA LTDA - EUSÉBIO - BRASIL</li> </ul>				
<b>Via de Administração</b>	INTRAMUSCULAR/INTRAVENOSO				
<b>Conservação</b>	CONSERVAR EM TEMPERATURA AMBIENTE ( AMBIENTE COM TEMPERATURA ENTRE 15 E 30°C) PROTEGER DA UMIDADE				
<b>Restrição de prescrição</b>	Venda sob Prescrição Médica				
<b>Destinação</b>	Comercial				
<b>Apresentação fracionada</b>	Não				
Nº	Apresentação	Registro	Forma Farmacêutica	Data de Publicação	Validade
4	5 MG/ML SOL INJ CX 200 AMP PLAS TRANS ANTI-UV X 2 ML <b>CANCELADA OU CADUCA</b>	1517000130046	SOLUÇÃO INJETAVEL	10/03/2003	24 meses
<b>Princípio Ativo</b>	CLORIDRATO DE METOCLOPRAMIDA monoidratado				
<b>Complemento Diferencial da Apresentação</b>	-				

**Embalagem**

- Primária - AMPOLA DE POLIETILENO INCOLOR
- Secundária - CAIXA DE PAPELÃO SEM COLMEIA

**Local de  
Fabricação**

- ISOFARMA INDUSTRIAL FARMACÊUTICA LTDA - EUSÉBIO - BRASIL

**Via de  
Administração**

INTRAMUSCULAR/INTRAVENOSO

**Conservação**

CONSERVAR EM TEMPERATURA AMBIENTE ( AMBIENTE COM TEMPERATURA ENTRE 15 E 30°C)  
PROTEGER DA UMIDADE

**Restrição de  
prescrição**

Venda sob Prescrição Médica

**Destinação**

Comercial

**Apresentação  
fracionada**

Não

Nº	Apresentação	Registro	Forma Farmacêutica	Data de Publicação	Validade
5	5 MG/ML SOL INJ CX 120 AMP PLAS TRANS ANTI-UV X 2 ML	1517000130054	SOLUÇÃO INJETAVEL	10/03/2003	24 meses
	<b>CANCELADA OU CADUCA</b>				

**Princípio Ativo**

CLORIDRATO DE METOCLOPRAMIDA monoidratado

**Complemento  
Diferencial da  
Apresentação**

-

**Embalagem**

- Primária - AMPOLA DE POLIETILENO INCOLOR
- Secundária - CAIXA DE PAPELÃO SEM COLMEIA

**Local de  
Fabricação**

- ISOFARMA INDUSTRIAL FARMACÊUTICA LTDA - EUSÉBIO - BRASIL

**Via de  
Administração**

-

**Conservação**

CONSERVAR EM TEMPERATURA AMBIENTE ( AMBIENTE COM TEMPERATURA ENTRE 15 E 30°C)  
PROTEGER DA UMIDADE

**Restrição de prescrição** Venda sob Prescrição Médica

**Destinação** Comercial

**Apresentação fracionada** Não

Nº	Apresentação	Registro	Forma Farmacêutica	Data de Publicação	Validade
6	5 MG/ML SOL INJ CX 240 AMP PLAS TRANS ANTI-UV X 2 ML <b>ATIVA</b>	1517000130062	SOLUÇÃO INJETAVEL	10/03/2003	24 meses

**Princípio Ativo** CLORIDRATO DE METOCLOPRAMIDA monoidratado

**Complemento Diferencial da Apresentação** -

**Embalagem**

- Primária - AMPOLA DE POLIETILENO INCOLOR
- Secundária - CAIXA DE PAPELÃO SEM COLMEIA

**Local de Fabricação**

- ISOFARMA INDUSTRIAL FARMACÊUTICA LTDA - EUSÉBIO - BRASIL

**Via de Administração** -

**Conservação** CONSERVAR EM TEMPERATURA AMBIENTE ( AMBIENTE COM TEMPERATURA ENTRE 15 E 30°C)  
PROTEGER DA UMIDADE

**Restrição de prescrição** Venda sob Prescrição Médica

**Destinação** Comercial

**Apresentação fracionada** Não

Voltar





04/04/2018

Consultas - Agência Nacional de Vigilância Sanitária

Consultas / Medicamentos / Medicamentos

## Detalhe do Produto: CIMELIDE

<b>Nome da Empresa</b> <b>Detentora do Registro</b>	CIMED INDÚSTRIA DE MEDICAMENTOS LTDA	<b>CNPJ</b>	02.814.497/0001- 07	<b>Autorização</b>	1.04.381-0
<b>Processo</b>	25351.024821/0083	<b>Categoria Regulatória</b>		<b>Data do registro</b>	29/03/2001
<b>Nome do Produto</b>	CIMELIDE	<b>Registro</b>	143810059	<b>Vencimento do registro</b>	29/03/2021
<b>Princípio Ativo</b>	NIMESULIDA			<b>Medicamento de referência</b>	-
<b>Classe Terapêutica</b>	ANTINFLAMATORIOS			<b>ATC</b>	
<b>Parecer Público</b>	-	<b>Bula Paciente</b>	-	<b>Bula Profissional</b>	-

Esconder Todas

Nº	Apresentação	Registro	Forma Farmacêutica	Data de Publicação	Validade
1	100 MG COM CT BL AL PLAS TRANS X 12 <b>ATIVA</b>	1438100590010	COMPRIMIDO SIMPLES	29/03/2001	24 meses
<b>Princípio Ativo</b>	NIMESULIDA				

04/04/2018

Consultas - Agência Nacional de Vigilância Sanitária

**Complemento Diferencial da Apresentação****Embalagem**

- Primária - BLISTER DE ALUMINIO/PLASTICO TRANSPARENTE
- Secundária - CARTUCHO DE CARTOLINA

**Local de Fabricação**

- CIMED INDÚSTRIA DE MEDICAMENTOS LTDA. - POUSO ALEGRE - BRASIL

**Via de Administração**

ORAL

**Conservação**CONSERVAR EM TEMPERATURA AMBIENTE ( AMBIENTE COM TEMPERATURA ENTRE 15 E 30°C)  
PROTEGER DA LUZ E UMIDADE**Restrição de prescrição**

Venda sob Prescrição Médica

**Destinação**

Comercial

**Apresentação fracionada**

Não

Nº	Apresentação	Registro	Forma Farmacêutica	Data de Publicação	Validade
2	10 MG/ML SUS OR CT FR VD AMB X 60 ML <b>CANCELADA OU CADUCA</b>	1438100590029	SUSPENSAO ORAL	29/03/2001	24 meses

**Princípio Ativo** NIMESULIDA

**Complemento**  
**Diferencial da**  
**Apresentação**

**Embalagem**

- Primária - FRASCO DE VIDRO AMBAR
- Secundária - CARTUCHO DE CARTOLINA

**Local de**  
**Fabricação**

-

**Via de**  
**Administração**

ORAL

**Conservação**

CONSERVAR EM TEMPERATURA AMBIENTE ( AMBIENTE COM TEMPERATURA ENTRE 15 E 30°C)  
PROTEGER DA LUZ E UMIDADE

**Restrição de**  
**prescrição**

Venda sob Prescrição Médica

**Destinação**

Comercial

**Apresentação**  
**fracionada**

Não

**Nº**

3

**Apresentação**

50 MG/ML SUS OR CT FR PLAS OPC GOT 1438100590037 SUSPENSAO ORAL

**Registro**

**Forma Farmacêutica**

X 15 ML **ATIVA**

**Princípio Ativo**

NIMESULIDA

**Data de**  
**Publicação**

29/03/2001

**Validade**

24 meses

04/04/2018

Consultas - Agência Nacional de Vigilância Sanitária

**Complemento  
Diferencial da  
Apresentação****Embalagem**

- Primária - FRASCO DE PLASTICO OPACO GOTEJADOR
- Secundária - CARTUCHO DE CARTOLINA

**Local de  
Fabricação**

- CIMED INDÚSTRIA DE MEDICAMENTOS LTDA. - POUSO ALEGRE - BRASIL

**Via de  
Administração**

ORAL

**Conservação**CONSERVAR EM TEMPERATURA AMBIENTE ( AMBIENTE COM TEMPERATURA ENTRE 15 E 30°C)  
PROTEGER DA LUZ E UMIDADE**Restrição de  
prescrição**

Venda sob Prescrição Médica

**Destinação**

Comercial

**Apresentação  
fracionada**

Não

Nº	Apresentação	Registro	Forma Farmacêutica	Data de Publicação	Validade
4	100 MG COM CX BL AL PLAS TRANS X 600 <b>ATIVA</b>	1438100590045	COMPRIMIDO SIMPLES	29/03/2001	24 meses

**Princípio Ativo** NIMESULIDA

04/04/2018

Consultas - Agência Nacional de Vigilância Sanitária

**Complemento Diferencial da Apresentação****Embalagem**

- Primária - BLISTER DE ALUMINIO/PLASTICO TRANSPARENTE
- Secundária - CAIXA DE CARTOLINA SEM COLMEIA

**Local de Fabricação**

- CIMED INDÚSTRIA DE MEDICAMENTOS LTDA. - POUSO ALEGRE - BRASIL

**Via de Administração**

ORAL

**Conservação**CONSERVAR EM TEMPERATURA AMBIENTE ( AMBIENTE COM TEMPERATURA ENTRE 15 E 30°C)  
PROTEGER DA LUZ E UMIDADE**Restrição de prescrição**

Venda sob Prescrição Médica

**Destinação**

Comercial

**Apresentação fracionada**

Não

Nº	Apresentação	Registro	Forma Farmacêutica	Data de Publicação	Validade
5	20 MG/G GEL CT BG AL X 30 G <b>CANCELADA OU CADUCA</b>	1438100590053	GEL	29/03/2001	24 meses

**Princípio Ativo** NIMESULIDA

04/04/2018

Consultas - Agência Nacional de Vigilância Sanitária

**Complemento Diferencial da Apresentação****Embalagem**

- Primária - BSNAGA DE ALUMINIO
- Secundária - CARTUCHO DE CARTOLINA

**Local de Fabricação**

- CIMED INDÚSTRIA DE MEDICAMENTOS LTDA. - POUSO ALEGRE - BRASIL

**Via de Administração**

DÉRMICA ( Aplicação Tópica )

**Conservação**

CONSERVAR EM TEMPERATURA AMBIENTE ( AMBIENTE COM TEMPERATURA ENTRE 15 E 30°C)

**Restrição de prescrição**

Venda sem Prescrição Médica

**Destinação**

Comercial

**Apresentação fracionada**

Não

Nº	Apresentação	Registro	Forma Farmacêutica	Data de Publicação	Validade
6	20 MG/G GEL CT BG AL X 40 G CANCELADA OU CADUCA	1438100590061	GEL	29/03/2001	24 meses

**Princípio Ativo** NIMESULIDA

04/04/2018

Consultas - Agência Nacional de Vigilância Sanitária

**Complemento  
Diferencial da  
Apresentação****Embalagem**

- Primária - BSNAGA DE ALUMINIO
- Secundária - CARTUCHO DE CARTOLINA

**Local de  
Fabricação**

- CIMED INDÚSTRIA DE MEDICAMENTOS LTDA. - POUSO ALEGRE - BRASIL

**Via de  
Administração**

DÉRMICA ( Aplicação Tópica )

**Conservação**

CONSERVAR EM TEMPERATURA AMBIENTE ( AMBIENTE COM TEMPERATURA ENTRE 15 E 30°C)

**Restrição de  
prescrição**

Venda sem Prescrição Médica

**Destinação**

Comercial

**Apresentação  
fracionada**

Não

Nº	Apresentação	Registro	Forma Farmacêutica	Data de Publicação	Validade
7	20 MG/G GEL CT BG AL X 60 G <b>CANCELADA OU CADUCA</b>	1438100590071	GEL	29/03/2001	24 meses

**Princípio Ativo** NIMESULIDA



04/04/2018

Consultas - Agência Nacional de Vigilância Sanitária

**Complemento Diferencial da Apresentação**

-

**Embalagem**

- Primária - BSNAGA DE ALUMINIO
- Secundária - CARTUCHO DE CARTOLINA

**Local de Fabricação**

- CIMED INDÚSTRIA DE MEDICAMENTOS LTDA. - POUSO ALEGRE - BRASIL

**Via de Administração**

DÉRMICA ( Aplicação Tópica )

**Conservação**

CONSERVAR EM TEMPERATURA AMBIENTE ( AMBIENTE COM TEMPERATURA ENTRE 15 E 30°C)

**Restrição de prescrição**

Venda sem Prescrição Médica

**Destinação**

Comercial

**Apresentação fracionada**

Não

Nº	Apresentação	Registro	Forma Farmacêutica	Data de Publicação	Validade
8	100 MG COM CT BL AL PLAS TRANS X 10 <b>ATIVA</b>	1438100590088	COMPRIMIDO SIMPLES	29/03/2001	24 meses

**Princípio Ativo** NIMESULIDA

04/04/2018

Consultas - Agência Nacional de Vigilância Sanitária

**Complemento Diferencial da Apresentação****Embalagem**

- Primária - BLISTER DE ALUMINIO/PLASTICO TRANSPARENTE
- Secundária - CARTUCHO DE CARTOLINA

**Local de Fabricação**

- CIMED INDÚSTRIA DE MEDICAMENTOS LTDA. - POUSO ALEGRE - BRASIL

**Via de Administração**

ORAL

**Conservação**

CONSERVAR EM TEMPERATURA AMBIENTE ( AMBIENTE COM TEMPERATURA ENTRE 15 E 30°C)  
PROTEGER DA LUZ E UMIDADE

**Restrição de prescrição**

Venda sob Prescrição Médica

**Destinação**

Comercial

**Apresentação fracionada**

Não

Nº	Apresentação	Registro	Forma Farmacêutica	Data de Publicação	Validade
9	20 MG/G GEL CT BG PLAS AL OPC X 30 G <b>CANCELADA OU CADUCA</b>	1438100590096	GEL	29/03/2001	24 meses

**Princípio Ativo** NIMESULIDA

**Complemento**  
**Diferencial da**  
**Apresentação**

**Embalagem**

- Primária - BSNAGA PLASTICO LAMINADO
- Secundária - CARTUCHO DE CARTOLINA

**Local de**  
**Fabricação**

- CIMED INDÚSTRIA DE MEDICAMENTOS LTDA. - POUSO ALEGRE - BRASIL

**Via de**  
**Administração**

DÉRMICA ( Aplicação Tópica )

**Conservação**

CONSERVAR EM TEMPERATURA AMBIENTE ( AMBIENTE COM TEMPERATURA ENTRE 15 E 30°C)

**Restrição de**  
**prescrição**

Venda sem Prescrição Médica

**Destinação**

Comercial

**Apresentação**

Não

**fracionada**

Voltar

11

https://consultas.anvisa.gov.br/#/medicamentos/253510248210083?nomeProduto=CIMELIDE

1

1

Consultas - Agência Nacional de Vigilância Sanitária

04/04/2018

1233

# FICHA TÉCNICA DE PRODUTO



**PRODUTO:** Complexan (Suplemento vitamínico Complexo B)

**CATEGORIA:** Suplemento vitamínico

**NÚMERO DE REGISTRO:** Produto dispensado da obrigatoriedade de registro conforme RDC nº 27/2010.



## APRESENTAÇÕES:

### COMPLEXAN SOLUÇÃO ORAL GOTAS (NIACINA, ÁCIDO PANTOTÊNICO, PIRIDOXINA, RIBOFLAVINA E TIAMINA). FRASCO C/ 30 ML.

CÓDIGO DO PRODUTO: 0244

DESCRIÇÃO DO PRODUTO: Suplemento vitamínico Complexo B. Solução oral gotas.

CONDIÇÕES DE ESTOCAGEM: Conservar em temperatura ambiente, protegido da luz e umidade.

VALIDADE: 36 meses

CÓDIGO DE BARRAS: 789801456535-5

PSICOTRÓPICO PORTARIA: ( ) SIM ( X ) NÃO

DIMENSÕES DO CARTUCHO: 40 x 38 x 92 mm

PESO DA UNIDADE: 0,048 kg

Nº DA CAIXA DE EMBARQUE: 47

DIMENSÕES DA CAIXA DE EMBARQUE: 415 x 316 x 190 mm

QUANTITATIVO DA CAIXA DE EMBARQUE: 160 unidades

PESO BRUTO: 7,7 kg

CLASSIFICAÇÃO FISCAL: 2106.90.30

DECRETO LEI: ( ) POSITIVO ( ) NEGATIVO ( X ) NEUTRO

### COMPLEXAN XAROPE (NIACINA, ÁCIDO PANTOTÊNICO, PIRIDOXINA, RIBOFLAVINA E TIAMINA). FRASCO C/ 100 ML.

CÓDIGO DO PRODUTO: 0245

DESCRIÇÃO DO PRODUTO: Suplemento vitamínico Complexo B. Xarope.

CONDIÇÕES DE ESTOCAGEM: Conservar em temperatura ambiente, protegido da luz e umidade

VALIDADE: 36 meses

CÓDIGO DE BARRAS: 789801456536-2

PSICOTRÓPICO PORTARIA: ( ) SIM ( X ) NÃO

DIMENSÕES DO CARTUCHO: 52 x 52 x 115 mm

PESO DA UNIDADE: 0,140 kg

Nº DA CAIXA DE EMBARQUE: 2 P

DIMENSÕES DA CAIXA DE EMBARQUE: 325 x 270 x 230 mm

QUANTITATIVO DA CAIXA DE EMBARQUE: 60 unidades

PESO BRUTO: 8,7 kg

CLASSIFICAÇÃO FISCAL: 2106.90.30

DECRETO LEI: ( ) POSITIVO ( ) NEGATIVO ( X ) NEUTRO

# FICHA TÉCNICA DE PRODUTO

PharmaScience  
INDÚSTRIA FARMACÊUTICA

APRESENTAÇÕES:

## **COMPLEXAN COMPRIMIDO REVESTIDO (NIACINA, ÁCIDO PANTOTÊNICO, PIRIDOXINA, RIBOFLAVINA E TIAMINA). EMBALAGEM COM 50 COMPRIMIDOS REVESTIDOS.**

CÓDIGO DO PRODUTO: 0251

DESCRIÇÃO DO PRODUTO: Suplemento vitamínico Complexo B. Comprimido revestido.

CONDIÇÕES DE ESTOCAGEM: Conservar em temperatura ambiente, protegido da luz e umidade

VÁLIDADE: 36 meses

CÓDIGO DE BARRAS: 789801456565-2

PSICOTRÓPICO PORTARIA: ( ) SIM ( X ) NÃO

DIMENSÕES DO CARTUCHO: 63 x 34 x 112 mm

PESO DA UNIDADE: 0,3 kg

Nº DA CAIXA DE EMBARQUE: 1 P

DIMENSÕES DA CAIXA DE EMBARQUE: 525 X 250 X 236 mm

QUANTITATIVO DA CAIXA DE EMBARQUE: 112 unidades

PESO BRUTO: 3,6 kg

CLASSIFICAÇÃO FISCAL: 2106.90.30

DECRETO LEI: ( ) POSITIVO ( ) NEGATIVO ( X ) NEUTRO

## **COMPLEXAN COMPRIMIDO REVESTIDO (NIACINA, ÁCIDO PANTOTÊNICO, PIRIDOXINA, RIBOFLAVINA E TIAMINA). EMBALAGEM COM 100 COMPRIMIDOS REVESTIDOS.**

CÓDIGO DO PRODUTO: 0243

DESCRIÇÃO DO PRODUTO: Suplemento vitamínico Complexo B. Comprimido revestido.

CONDIÇÕES DE ESTOCAGEM: Conservar em temperatura ambiente, protegido da luz e umidade

VÁLIDADE: 36 meses

CÓDIGO DE BARRAS: 789801456538-6

PSICOTRÓPICO PORTARIA: ( ) SIM ( X ) NÃO

DIMENSÕES DO CARTUCHO: 70 x 35 x 122 mm

PESO DA UNIDADE: 0,043 kg

Nº DA CAIXA DE EMBARQUE: 9 P

DIMENSÕES DA CAIXA DE EMBARQUE: 435 X 370 X 252 mm

QUANTITATIVO DA CAIXA DE EMBARQUE: 120 unidades

PESO BRUTO: 5,6 kg

CLASSIFICAÇÃO FISCAL: 2106.90.30

DECRETO LEI: ( ) POSITIVO ( ) NEGATIVO ( X ) NEUTRO

Declarar em Favor de FOLC

Nome da Empresa Detentora do Registro	Processo	Nome do Produto	Princípio Ativo	Classe Terapêutica	Parcecer Público	Entidade Titular
GEOLAB INDUSTRIA FARMACEUTICA S.P.A	25851 000749/2008	FOLC	CLORidrATO DE PAROXETINA	BETAQUETAPROLOL S.M.F.E.S.	Bula Paciente	-
GEOLAB INDUSTRIA FARMACEUTICA S.P.A	14	Registro	1842800 7	1842800 7	Bula Profissional	1842800 7
GEOLAB INDUSTRIA FARMACEUTICA S.P.A	15	Categoria Regulatória	Data do registro	15/09/2005	ATC	03/2023
GEOLAB INDUSTRIA FARMACEUTICA S.P.A	16	Autorização	Vencimento de referência	Medicamento de referência		03/2023

Consultas / Medicamentos / Medicamentos

## Detalhe do Produto: POLOL

**Nome da Empresa Detentora do Registro** GEOLAB INDÚSTRIA FARMACÊUTICA S/A **CNPJ** 03.485.572/0001-04

**Processo** 25351.009749/2003-14 **Categoria Regulatória**

**Nome do Produto** POLOL **Registro** 154230017

**Princípio Ativo** CLORIDRATO DE PROPRANOLOL

**Classe Terapêutica** BETABLOQUEADORES SIMPLES

**Parecer Público** - **Bula Paciente**  [\(api/consulta/medicamentos/arquivo/bula/parece Authorization=Guest\)](#)

Esconder Todas

Nº	Apresentação	Registro	Forma Farmacêutica	Data de Publicação	Validade
1	40 MG COM CT 02 BL AL PLAS TRANS X 15 <b>ATIVA</b>	1542300170011	COMPRIMIDO SIMPLES	25/03/2003	24 meses

**Princípio Ativo** CLORIDRATO DE PROPRANOLOL

**Complemento Diferencial da Apresentação** -

**Embalagem**

- Primária - BLISTER DE ALUMINIO/PLASTICO TRANSPARENTE
- Secundária - CARTUCHO DE CARTOLINA

**Local de Fabricação**

- GEOLAB INDÚSTRIA FARMACÊUTICA S/A - 03.485.572/0001-04 - ANÁPOLIS - GO - BRASIL



<b>Via de Administração</b>	ORAL 1
<b>Conservação</b>	CONSERVAR EM TEMPERATURA AMBIENTE ( AMBIENTE COM TEMPERATURA ENTRE 15 E 30°C) PROTEGER DA LUZ E UMIDADE
<b>Restrição de prescrição</b>	Venda sob Prescrição Médica
<b>Destinação</b>	Comercial
<b>Apresentação fracionada</b>	Não

Nº	Apresentação	Registro	Forma Farmacêutica	Data de Publicação	Validade
2	40 MG COM CT 01 BL AL PLAS TRANS X 20 <b>ATIVA</b>	1542300170028	COMPRIMIDO SIMPLES	25/03/2003	24 meses

**Princípio Ativo** CLORIDRATO DE PROPRANOLOL

**Complemento Diferencial da Apresentação** -

**Embalagem**

- Primária - BLISTER DE ALUMINIO/PLASTICO TRANSPARENTE
- Secundária - CARTUCHO DE CARTOLINA

**Local de Fabricação**

- GEOLAB INDÚSTRIA FARMACÊUTICA S/A - 03.485.572/0001-04 - ANÁPOLIS - GO - BRASIL

<b>Via de Administração</b>	ORAL 1
<b>Conservação</b>	CONSERVAR EM TEMPERATURA AMBIENTE ( AMBIENTE COM TEMPERATURA ENTRE 15 E 30°C) PROTEGER DA LUZ E UMIDADE
<b>Restrição de prescrição</b>	Venda sob Prescrição Médica
<b>Destinação</b>	Comercial
<b>Apresentação fracionada</b>	Não

Nº	Apresentação	Registro	Forma Farmacêutica	Data de Publicação	Validade
3	40 MG COM CT 02 BL AL PLAS TRANS X 20 <b>ATIVA</b>	1542300170036	COMPRIMIDO SIMPLES	25/03/2003	24 meses

**Princípio Ativo** CLORIDRATO DE PROPRANOLOL

**Complemento Diferencial da Apresentação** -

**Embalagem**

- Primária - BLISTER DE ALUMINIO/PLASTICO TRANSPARENTE
- Secundária - CARTUCHO DE CARTOLINA

**Local de Fabricação**

- GEOLAB INDÚSTRIA FARMACÊUTICA S/A - 03.485.572/0001-04 - ANÁPOLIS - GO - BRASIL

**Via de Administração** ORAL 1

**Conservação** CONSERVAR EM TEMPERATURA AMBIENTE ( AMBIENTE COM TEMPERATURA ENTRE 15 E 30°C)  
PROTEGER DA LUZ E UMIDADE

**Restrição de prescrição** Venda sob Prescrição Médica

**Destinação** Comercial

**Apresentação fracionada** Não

Nº	Apresentação	Registro	Forma Farmacêutica	Data de Publicação	Validade
4	40 MG COM CT 30 BL AL PLAS TRANS X 20 <b>ATIVA</b>	1542300170044	COMPRIMIDO SIMPLES	25/03/2003	24 meses

**Princípio Ativo** CLORIDRATO DE PROPRANOLOL

**Complemento Diferencial da Apresentação** -**Embalagem**

- Primária - BLISTER DE ALUMINIO/PLASTICO TRANSPARENTE
- Secundária - CARTUCHO DE CARTOLINA

**Local de Fabricação**

- GEOLAB INDÚSTRIA FARMACÊUTICA S/A - 03.485.572/0001-04 - ANÁPOLIS - GO - BRASIL

**Via de Administração**

ORAL 1

**Conservação**

CONSERVAR EM TEMPERATURA AMBIENTE ( AMBIENTE COM TEMPERATURA ENTRE 15 E 30°C)  
PROTEGER DA LUZ E UMIDADE

**Restrição de prescrição**

Venda sob Prescrição Médica

**Destinação**

Comercial

**Apresentação fracionada**

Não

Nº	Apresentação	Registro	Forma Farmacêutica	Data de Publicação	Validade
5	80 MG COM CT 02 BL AL PLAS INC X 15	1542300170052	COMPRIMIDO SIMPLES	25/03/2003	24 meses
	<b>CANCELADA OU CADUCA</b>				

**Princípio Ativo** CLORIDRATO DE PROPRANOLOL**Complemento Diferencial da Apresentação** -**Embalagem**

- Primária - BLISTER DE ALUMINIO/PLASTICO TRANSPARENTE
- Secundária - CARTUCHO DE CARTOLINA

**Local de Fabricação**

- GEOLAB INDÚSTRIA FARMACÊUTICA S/A - 03.485.572/0001-04 - ANÁPOLIS - GO - BRASIL

**Via de Administração**

ORAL 1

**Conservação** CONSERVAR EM TEMPERATURA AMBIENTE ( AMBIENTE COM TEMPERATURA ENTRE 15 E 30°C)  
PROTEGER DA LUZ E UMIDADE

**Restrição de prescrição** Venda sob Prescrição Médica

**Destinação** Comercial

**Apresentação fracionada** Não

Nº	Apresentação	Registro	Forma Farmacêutica	Data de Publicação	Validade
6	80 MG COM CT 01 BL AL PLAS INC X 20	1542300170060	COMPRIMIDO SIMPLES	25/03/2003	24 meses

CANCELADA OU CADUCA

**Princípio Ativo** CLORIDRATO DE PROPRANOLOL

**Complemento Diferencial da Apresentação** -

**Embalagem**

- Primária - BLISTER DE ALUMINIO/PLASTICO TRANSPARENTE
- Secundária - CARTUCHO DE CARTOLINA

**Local de Fabricação**

- GEOLAB INDÚSTRIA FARMACÊUTICA S/A - 03.485.572/0001-04 - ANÁPOLIS - GO - BRASIL

**Via de Administração** ORAL 1

**Conservação** CONSERVAR EM TEMPERATURA AMBIENTE ( AMBIENTE COM TEMPERATURA ENTRE 15 E 30°C)  
PROTEGER DA LUZ E UMIDADE

**Restrição de prescrição** Venda sob Prescrição Médica

**Destinação** Comercial

**Apresentação fracionada** Não

Nº	Apresentação	Registro	Forma Farmacêutica	Data de Publicação	Validade
7	80 MG COM CT 02 BL AL PLAS INC X 20	1542300170079	COMPRIMIDO SIMPLES	25/03/2003	24 meses

CANCELADA OU CADUCA

**Princípio Ativo** CLORIDRATO DE PROPRANOLOL

**Complemento Diferencial da Apresentação** -

**Embalagem**

- Primária - BLISTER DE ALUMINIO/PLASTICO TRANSPARENTE
- Secundária - CARTUCHO DE CARTOLINA

**Local de Fabricação**

- GEOLAB INDÚSTRIA FARMACÊUTICA S/A - 03.485.572/0001-04 - ANÁPOLIS - GO - BRASIL

**Via de Administração** ORAL 1

**Conservação** CONSERVAR EM TEMPERATURA AMBIENTE ( AMBIENTE COM TEMPERATURA ENTRE 15 E 30°C)  
PROTEGER DA LUZ E UMIDADE

**Restrição de prescrição** Venda sob Prescrição Médica

**Destinação** Comercial

**Apresentação fracionada** Não

Nº	Apresentação	Registro	Forma Farmacêutica	Data de Publicação	Validade
8	80 MG COM CT 30 BL AL PLAS INC X 20 (EMB HOSP)	1542300170087	COMPRIMIDO SIMPLES	25/03/2003	24 meses

CANCELADA OU CADUCA

**Princípio Ativo** CLORIDRATO DE PROPRANOLOL

**Complemento Diferencial da Apresentação** -

<b>Embalagem</b>	<ul style="list-style-type: none"><li>• Primária - BLISTER DE ALUMINIO/PLASTICO TRANSPARENTE</li><li>• Secundária - CARTUCHO DE CARTOLINA</li></ul>
<b>Local de Fabricação</b>	<ul style="list-style-type: none"><li>• GEOLAB INDÚSTRIA FARMACÊUTICA S/A - 03.485.572/0001-04 - ANÁPOLIS - GO - BRASIL</li></ul>
<b>Via de Administração</b>	ORAL 1
<b>Conservação</b>	CONSERVAR EM TEMPERATURA AMBIENTE ( AMBIENTE COM TEMPERATURA ENTRE 15 E 30°C) PROTEGER DA LUZ E UMIDADE
<b>Restrição de prescrição</b>	Venda sob Prescrição Médica
<b>Destinação</b>	Comercial
<b>Apresentação fracionada</b>	Não

Voltar

Consultas / Medicamentos / Medicamentos

## Detalhe do Produto: Ranitidina

<b>Nome da Empresa Detentora do Registro</b>	MEDQUIMICA INDUSTRIA FARMACEUTICA LTDA.	<b>CNPJ</b>	17.875.154/0001-20	<b>Autorização</b>	1.00.917-8
<b>Processo</b>	25351.146083/2008-99	<b>Categoria Regulatória</b>		<b>Data do registro</b>	25/02/2009
<b>Nome do Produto</b>	Ranitidina	<b>Registro</b>	109170075	<b>Vencimento do registro</b>	25/02/2019
<b>Princípio Ativo</b>	CLORIDRATO DE RANITIDINA			<b>Medicamento de referência</b>	-
<b>Classe Terapêutica</b>	ANTIULCEROSOS			<b>ATC</b>	
<b>Parecer Público</b>	-	<b>Bula Paciente</b>	-	<b>Bula Profissional</b>	-

Esconder Todas

Nº	Apresentação	Registro	Forma Farmacêutica	Data de Publicação	Validade
1	150MG COM REV CT BL AL PLAS INC X 10 <span style="border: 1px solid black; padding: 2px;">ATIVA</span>	1091700750011	COMPRIMIDO REVESTIDO	25/02/2009	24 meses

**Princípio Ativo** CLORIDRATO DE RANITIDINA**Complemento Diferencial da Apresentação** -**Embalagem**

- Primária - BLISTER DE ALUMINIO/PLASTICO TRANSPARENTE
- Secundária - CARTUCHO DE CARTOLINA

**Local de Fabricação**

- MEDQUIMICA INDUSTRIA FARMACEUTICA LTDA. - JUIZ DE FORA - BRASIL

**Via de Administração** ORAL

**Conservação** CONSERVAR EM TEMPERATURA AMBIENTE ( AMBIENTE COM TEMPERATURA ENTRE 15 E 30°C)  
PROTEGER DA LUZ E UMIDADE

**Restrição de prescrição** Venda sob Prescrição Médica

**Destinação** Comercial

**Apresentação fracionada** Não

Nº	Apresentação	Registro	Forma Farmacêutica	Data de Publicação	Validade
2	150MG COM REV CT BL AL PLAS INC X 20 <b>ATIVA</b>	1091700750028	COMPRIMIDO REVESTIDO	25/02/2009	24 meses

**Princípio Ativo** CLORIDRATO DE RANITIDINA

**Complemento Diferencial da Apresentação** -

**Embalagem**

- Primária - BLISTER DE ALUMINIO/PLASTICO TRANSPARENTE
- Secundária - CARTUCHO DE CARTOLINA

**Local de Fabricação**

- MEDQUIMICA INDUSTRIA FARMACEUTICA LTDA. - JUIZ DE FORA - BRASIL

**Via de Administração** ORAL

**Conservação** CONSERVAR EM TEMPERATURA AMBIENTE ( AMBIENTE COM TEMPERATURA ENTRE 15 E 30°C)  
PROTEGER DA LUZ E UMIDADE

**Restrição de prescrição** Venda sob Prescrição Médica

**Destinação** Comercial

**Apresentação fracionada** Não



Nº	Apresentação	Registro	Forma Farmacêutica	Data de Publicação	Validade
3	150MG COM REV CT BL AL PLAS INC X 60 <b>ATIVA</b>	1091700750036	COMPRIMIDO REVESTIDO	25/02/2009	24 meses

**Princípio Ativo** CLORIDRATO DE RANITIDINA

**Complemento Diferencial da Apresentação** -

**Embalagem**

- Primária - BLISTER DE ALUMINIO/PLASTICO TRANSPARENTE
- Secundária - CARTUCHO DE CARTOLINA

**Local de Fabricação**

- MEDQUIMICA INDUSTRIA FARMACEUTICA LTDA. - JUIZ DE FORA - BRASIL

**Via de Administração** ORAL

**Conservação** CONSERVAR EM TEMPERATURA AMBIENTE ( AMBIENTE COM TEMPERATURA ENTRE 15 E 30°C)  
PROTEGER DA LUZ E UMIDADE

**Restrição de prescrição** Venda sob Prescrição Médica

**Destinação** Comercial

**Apresentação fracionada** Não

Nº	Apresentação	Registro	Forma Farmacêutica	Data de Publicação	Validade
4	150MG COM REV CT BL AL PLAS INC X 300 (EMB HOSP) <b>ATIVA</b>	1091700750044	COMPRIMIDO REVESTIDO	25/02/2009	24 meses

**Princípio Ativo** CLORIDRATO DE RANITIDINA

**Complemento Diferencial da Apresentação** -

**Embalagem**

- Primária - BLISTER DE ALUMINIO/PLASTICO TRANSPARENTE
- Secundária - CARTUCHO DE CARTOLINA

**Local de  
Fabricação**

- MEDQUIMICA INDUSTRIA FARMACEUTICA LTDA. - JUIZ DE FORA - BRASIL

**Via de  
Administração**

ORAL

**Conservação**

CONSERVAR EM TEMPERATURA AMBIENTE ( AMBIENTE COM TEMPERATURA ENTRE  
15 E 30°C)  
PROTEGER DA LUZ E UMIDADE

**Restrição de  
prescrição**

Venda sob Prescrição Médica

**Destinação**

Comercial

**Apresentação  
fracionada**

Não

[Voltar](#)



Centermedi Comércio de Produtos Hospitalares Ltda.

BR 480, N° 795  
BARÃO DE COTEGIPE – RS CEP: 99740-000  
CNPJ: 03.652.030/0001-70 INSC. EST 170/0004449  
FONE/FAX: 54 3523 2700  
[www.centermedi.com.br](http://www.centermedi.com.br)

**BOAS**

**PRATICAS**

**ANVISA**







<p>RESOLUÇÃO Nº 466 DE 27 DE FEVEREIRO DE 2018</p> <p>EMENTA: APROVAÇÃO DO REGIMENTO INTERNO DO INSTITUTO DE LICITAÇÃO ELETRÔNICA DA COMPANHIA SANEAMENTO DE BRASÍLIA S.A. (IBRASA S.A.).</p> <p>DOU 28/02/2018, P. 237.</p>	<p>RESOLUÇÃO Nº 467 DE 27 DE FEVEREIRO DE 2018</p> <p>EMENTA: APROVAÇÃO DO REGIMENTO INTERNO DO INSTITUTO DE LICITAÇÃO ELETRÔNICA DA COMPANHIA SANEAMENTO DE BRASÍLIA S.A. (IBRASA S.A.).</p> <p>DOU 28/02/2018, P. 238.</p>	<p>RESOLUÇÃO Nº 468 DE 27 DE FEVEREIRO DE 2018</p> <p>EMENTA: APROVAÇÃO DO REGIMENTO INTERNO DO INSTITUTO DE LICITAÇÃO ELETRÔNICA DA COMPANHIA SANEAMENTO DE BRASÍLIA S.A. (IBRASA S.A.).</p> <p>DOU 28/02/2018, P. 239.</p>	<p>RESOLUÇÃO Nº 469 DE 27 DE FEVEREIRO DE 2018</p> <p>EMENTA: APROVAÇÃO DO REGIMENTO INTERNO DO INSTITUTO DE LICITAÇÃO ELETRÔNICA DA COMPANHIA SANEAMENTO DE BRASÍLIA S.A. (IBRASA S.A.).</p> <p>DOU 28/02/2018, P. 240.</p>
--	--	--	--

<p>RESOLUÇÃO Nº 470 DE 27 DE FEVEREIRO DE 2018</p> <p>EMENTA: APROVAÇÃO DO REGIMENTO INTERNO DO INSTITUTO DE LICITAÇÃO ELETRÔNICA DA COMPANHIA SANEAMENTO DE BRASÍLIA S.A. (IBRASA S.A.).</p> <p>DOU 28/02/2018, P. 241.</p>	<p>RESOLUÇÃO Nº 471 DE 27 DE FEVEREIRO DE 2018</p> <p>EMENTA: APROVAÇÃO DO REGIMENTO INTERNO DO INSTITUTO DE LICITAÇÃO ELETRÔNICA DA COMPANHIA SANEAMENTO DE BRASÍLIA S.A. (IBRASA S.A.).</p> <p>DOU 28/02/2018, P. 242.</p>	<p>RESOLUÇÃO Nº 472 DE 27 DE FEVEREIRO DE 2018</p> <p>EMENTA: APROVAÇÃO DO REGIMENTO INTERNO DO INSTITUTO DE LICITAÇÃO ELETRÔNICA DA COMPANHIA SANEAMENTO DE BRASÍLIA S.A. (IBRASA S.A.).</p> <p>DOU 28/02/2018, P. 243.</p>	<p>RESOLUÇÃO Nº 473 DE 27 DE FEVEREIRO DE 2018</p> <p>EMENTA: APROVAÇÃO DO REGIMENTO INTERNO DO INSTITUTO DE LICITAÇÃO ELETRÔNICA DA COMPANHIA SANEAMENTO DE BRASÍLIA S.A. (IBRASA S.A.).</p> <p>DOU 28/02/2018, P. 244.</p>
--	--	--	--

<p>RESOLUÇÃO Nº 474 DE 27 DE FEVEREIRO DE 2018</p> <p>EMENTA: APROVAÇÃO DO REGIMENTO INTERNO DO INSTITUTO DE LICITAÇÃO ELETRÔNICA DA COMPANHIA SANEAMENTO DE BRASÍLIA S.A. (IBRASA S.A.).</p> <p>DOU 28/02/2018, P. 245.</p>	<p>RESOLUÇÃO Nº 475 DE 27 DE FEVEREIRO DE 2018</p> <p>EMENTA: APROVAÇÃO DO REGIMENTO INTERNO DO INSTITUTO DE LICITAÇÃO ELETRÔNICA DA COMPANHIA SANEAMENTO DE BRASÍLIA S.A. (IBRASA S.A.).</p> <p>DOU 28/02/2018, P. 246.</p>	<p>RESOLUÇÃO Nº 476 DE 27 DE FEVEREIRO DE 2018</p> <p>EMENTA: APROVAÇÃO DO REGIMENTO INTERNO DO INSTITUTO DE LICITAÇÃO ELETRÔNICA DA COMPANHIA SANEAMENTO DE BRASÍLIA S.A. (IBRASA S.A.).</p> <p>DOU 28/02/2018, P. 247.</p>	<p>RESOLUÇÃO Nº 477 DE 27 DE FEVEREIRO DE 2018</p> <p>EMENTA: APROVAÇÃO DO REGIMENTO INTERNO DO INSTITUTO DE LICITAÇÃO ELETRÔNICA DA COMPANHIA SANEAMENTO DE BRASÍLIA S.A. (IBRASA S.A.).</p> <p>DOU 28/02/2018, P. 248.</p>
--	--	--	--

Inscrição em nome de Raulo Henrique de Faria, CPF nº 033.283.559-00. Inscrição em nome de Raulo Henrique de Faria, CPF nº 033.283.559-00.





RESOLUÇÃO - RE N.º 1.318, DE 20 DE MAIO DE 2016

O Diretor da Agência Nacional de Vigilância Sanitária, no uso das atribuições que lhe conferem o art. 151, IV e o art. 54, I, § 1º do Regulamento Interno aprovado nos termos do Anexo I da Resolução da Diretoria Colegiada - RDC nº 61, de 3 de fevereiro de 2016, e a Resolução da Diretoria Colegiada - RDC nº 46, de 22 de outubro de 2015, e ainda amparado pela Resolução nº 246 de 14 de dezembro de 2002, resolve:

Art. 1º Conceder Certificação com validade de 02 (dois) anos a partir da sua publicação

Art. 2º A presente Certificação tem validade de 02 (dois) anos a partir da sua publicação

Art. 3º Esta Resolução entra em vigor na data de sua publicação

JOSE CARLOS MAGALHÃES DA SILVA MOURA JUNIOR

ANEXO

Empresa: A. W. Faber Castell S. A. (CNPJ: 09.596.908/0001-52)

Endereço: Cel. José Augusto de Oliveira Salles, 1876 - Bairro do Meio

Município: São Carlos - CEP: 13570-830

Autização de Funcionamento (Expediente(s)) 1051680154

Autização de Funcionamento (Expediente(s)) 1051680154

Autização de Funcionamento (Expediente(s)) 1051680154

SOLUÇÕES

Atividade: Prestação de serviço de armazenamento de produtos sob vigilância sanitária, em

Atividade: Prestação de serviço de armazenamento de produtos sob vigilância sanitária, em

Atividade: Prestação de serviço de armazenamento de produtos sob vigilância sanitária, em

Atividade: Prestação de serviço de armazenamento de produtos sob vigilância sanitária, em

Atividade: Prestação de serviço de armazenamento de produtos sob vigilância sanitária, em

Atividade: Prestação de serviço de armazenamento de produtos sob vigilância sanitária, em

Atividade: Prestação de serviço de armazenamento de produtos sob vigilância sanitária, em

Atividade: Prestação de serviço de armazenamento de produtos sob vigilância sanitária, em

Atividade: Prestação de serviço de armazenamento de produtos sob vigilância sanitária, em

Atividade: Prestação de serviço de armazenamento de produtos sob vigilância sanitária, em

Atividade: Prestação de serviço de armazenamento de produtos sob vigilância sanitária, em

Atividade: Prestação de serviço de armazenamento de produtos sob vigilância sanitária, em

Atividade: Prestação de serviço de armazenamento de produtos sob vigilância sanitária, em

Atividade: Prestação de serviço de armazenamento de produtos sob vigilância sanitária, em

Atividade: Prestação de serviço de armazenamento de produtos sob vigilância sanitária, em

Atividade: Prestação de serviço de armazenamento de produtos sob vigilância sanitária, em

Atividade: Prestação de serviço de armazenamento de produtos sob vigilância sanitária, em

Atividade: Prestação de serviço de armazenamento de produtos sob vigilância sanitária, em

Atividade: Prestação de serviço de armazenamento de produtos sob vigilância sanitária, em

Atividade: Prestação de serviço de armazenamento de produtos sob vigilância sanitária, em

Atividade: Prestação de serviço de armazenamento de produtos sob vigilância sanitária, em

Atividade: Prestação de serviço de armazenamento de produtos sob vigilância sanitária, em

Atividade: Prestação de serviço de armazenamento de produtos sob vigilância sanitária, em

Atividade: Prestação de serviço de armazenamento de produtos sob vigilância sanitária, em

Atividade: Prestação de serviço de armazenamento de produtos sob vigilância sanitária, em

Atividade: Prestação de serviço de armazenamento de produtos sob vigilância sanitária, em

RESOLUÇÃO - RE N.º 1.320, DE 20 DE MAIO DE 2016

O Diretor da Agência Nacional de Vigilância Sanitária, no uso das atribuições que lhe conferem o art. 151, IV e o art. 54, I, § 1º do Regulamento Interno aprovado nos termos do Anexo I da Resolução da Diretoria Colegiada - RDC nº 61, de 3 de fevereiro de 2016, e a Resolução da Diretoria Colegiada - RDC nº 46, de 22 de outubro de 2015, e ainda amparado pela Resolução nº 246 de 14 de dezembro de 2002, resolve:

Art. 1º Conceder Certificação com validade de 02 (dois) anos a partir da sua publicação

Art. 2º A presente Certificação tem validade de 02 (dois) anos a partir da sua publicação

Art. 3º Esta Resolução entra em vigor na data de sua publicação

JOSE CARLOS MAGALHÃES DA SILVA MOURA JUNIOR

ANEXO

Empresa: GlaxoSmithKline Brasil Ltda. (CNPJ: 33.247.743/0001-10)

Endereço: Estrada dos Bandeirantes, 3404 - Jacarepaguá

Município: Rio de Janeiro - CEP: 22781-110

Autização de Funcionamento (Expediente(s)) 0756490-15

Autização de Funcionamento (Expediente(s)) 0756490-15

Autização de Funcionamento (Expediente(s)) 0756490-15

Soluções não esterilizáveis: seringas, seringas de injeção, seringas de injeção, seringas de injeção

Soluções não esterilizáveis: seringas, seringas de injeção, seringas de injeção, seringas de injeção

Soluções não esterilizáveis: seringas, seringas de injeção, seringas de injeção, seringas de injeção

Soluções não esterilizáveis: seringas, seringas de injeção, seringas de injeção, seringas de injeção

Soluções não esterilizáveis: seringas, seringas de injeção, seringas de injeção, seringas de injeção

Soluções não esterilizáveis: seringas, seringas de injeção, seringas de injeção, seringas de injeção

Soluções não esterilizáveis: seringas, seringas de injeção, seringas de injeção, seringas de injeção

Soluções não esterilizáveis: seringas, seringas de injeção, seringas de injeção, seringas de injeção

Soluções não esterilizáveis: seringas, seringas de injeção, seringas de injeção, seringas de injeção

Soluções não esterilizáveis: seringas, seringas de injeção, seringas de injeção, seringas de injeção

Soluções não esterilizáveis: seringas, seringas de injeção, seringas de injeção, seringas de injeção

Soluções não esterilizáveis: seringas, seringas de injeção, seringas de injeção, seringas de injeção

Soluções não esterilizáveis: seringas, seringas de injeção, seringas de injeção, seringas de injeção

Soluções não esterilizáveis: seringas, seringas de injeção, seringas de injeção, seringas de injeção

Soluções não esterilizáveis: seringas, seringas de injeção, seringas de injeção, seringas de injeção

Soluções não esterilizáveis: seringas, seringas de injeção, seringas de injeção, seringas de injeção

Soluções não esterilizáveis: seringas, seringas de injeção, seringas de injeção, seringas de injeção

Soluções não esterilizáveis: seringas, seringas de injeção, seringas de injeção, seringas de injeção

Soluções não esterilizáveis: seringas, seringas de injeção, seringas de injeção, seringas de injeção

Soluções não esterilizáveis: seringas, seringas de injeção, seringas de injeção, seringas de injeção

Soluções não esterilizáveis: seringas, seringas de injeção, seringas de injeção, seringas de injeção

Soluções não esterilizáveis: seringas, seringas de injeção, seringas de injeção, seringas de injeção

Soluções não esterilizáveis: seringas, seringas de injeção, seringas de injeção, seringas de injeção

Soluções não esterilizáveis: seringas, seringas de injeção, seringas de injeção, seringas de injeção

Soluções não esterilizáveis: seringas, seringas de injeção, seringas de injeção, seringas de injeção

Soluções não esterilizáveis: seringas, seringas de injeção, seringas de injeção, seringas de injeção

Soluções não esterilizáveis: seringas, seringas de injeção, seringas de injeção, seringas de injeção





COMÉRCIO ALIMENTOS PERMITIDOS CORRELATOS COS-  
DISPENSAO DE MEDICAMENTOS, INCLUSIVE SUJEITOS A  
CONTROLE ESPECIAL

EMPRESA FIAVIO ALBERTO TEMPORIM (CHIARARI - ME  
ENDEREÇO AV DO LUIZHO, 198  
BARRIO CENTRO CEP 13930000 - TIPI PALULISTA SP  
PROCESSO 25351616005 2016-16 ALTORIZ MS 1402103  
ATIVIDADE CLASSE

EMPRESA FARMACIA CAMPOBRAS LTDA  
EMPRESA AVENIDA MATOS LEAO 403  
BARRIO CENTRO CEP 65680000 - JARDIM ALTORE PR  
PROCESSO 25351540809 2016-69 ALTORIZ MS 749131 -  
ATIVIDADE CLASSE

COMÉRCIO ALIMENTOS PERMITIDOS CORRELATOS COS-  
CONTROLE ESPECIAL, INCLUSIVE SUJEITOS A  
DISPENSAO DE MEDICAMENTOS

EMPRESA G W MANIPULACAO FARMACELTICA LTDA ME  
BARRIO CENTRO CEP 83601150 - CAMPO LARGO PR  
PROCESSO 25351052958 2015-11 ALTORIZ MS 113553-6  
ATIVIDADE CLASSE

MANIPULAR INSUMOS FARMACELTICOS  
EMPRESA MANIPULACAO FARMACELTICOS  
ATIVIDADE CLASSE

RESOLUCAO - RE N 3.349, DE 15 DE DEZEMBRO DE 2016  
O Gerente-Geral de Inspecao e Fiscalizacao Sanitaria no uso  
das atribuiçoes que lhe foram conferidas pela Portaria n 2.198, de 30  
de novembro de 2016, alidao ao disposto no art 54, I, § 1º do  
Regimento Interno aprovado nos termos do Anexo I da Resoluçao da  
Diretoria Colegiada - RDC n 61, de 3 de fevereiro de 2016, re-

solucao para empresas de Me-  
dicamentos e Insumos Farmaceuticos, constantes no anexo desta Re-

solucao, entra em vigor na data de sua pu-  
blicacao.

Art 2ª Esta Resolucao ~~contem~~ **contem** vigor na data de sua pu-  
blicacao.

Art 3ª Esta Resolucao entra em vigor na data de sua pu-  
blicacao.

MARCELO VOGELER DE MENEZES

ANEXO

EMPRESA FRANÇON BORGES XAVIER ME  
EMPRESA AVENIDA PRESIDENTE VARGAS 588  
BARRIO CENTRO CEP 96180000 - CAMAQUARA RS  
PROCESSO 23.890.879.0001.90  
ATIVIDADE CLASSE

RESOLUCAO - RE N 3.349, DE 15 DE DEZEMBRO DE 2016  
O Gerente-Geral de Inspecao e Fiscalizacao Sanitaria no uso  
das atribuiçoes que lhe foram conferidas pela Portaria n 2.198, de 30  
de novembro de 2016, alidao ao disposto no art 54, I, § 1º do  
Regimento Interno aprovado nos termos do Anexo I da Resoluçao da  
Diretoria Colegiada - RDC n 61, de 3 de fevereiro de 2016, re-

solucao para empresas de Me-  
dicamentos e Insumos Farmaceuticos, constantes no anexo desta Re-

solucao, entra em vigor na data de sua pu-  
blicacao.

Art 2ª Esta Resolucao ~~contem~~ **contem** vigor na data de sua pu-  
blicacao.

Art 3ª Esta Resolucao entra em vigor na data de sua pu-  
blicacao.

MARCELO VOGELER DE MENEZES

ANEXO

EMPRESA FABRILACAO FARMACIA SA  
EMPRESA RUIBON INDUSTRIAL GIRON II VARGAS 72 - ORTIZ TERRA (BARRIO) -  
PAIS ESPANHA  
PROCESSO 61.190.096.0001.92  
ATIVIDADE CLASSE

RESOLUCAO - RE N 3.349, DE 15 DE DEZEMBRO DE 2016  
O Gerente-Geral de Inspecao e Fiscalizacao Sanitaria no uso das atribuiçoes que lhe foram  
conferidas pela Portaria n 2.198, de 30 de novembro de 2016, alidao ao disposto no art 54, I, § 1º do  
Regimento Interno aprovado nos termos do Anexo I da Resoluçao da Diretoria Colegiada - RDC n 61,  
de 3 de fevereiro de 2016.

(Considerando o cumprimento dos requisitos dispostos no art. 43, da Resoluçao RDC n 29, de  
14 de agosto de 2017, resolve:

Art 1ª Conceder (ais) empresa(s) constante(s) no anexo, a Certificacao de Boas Praticas de  
Fabricacao por meio de sua renovacao automaticamente

Art 2ª A presente Certificacao tem validade de 2 (dois) anos a partir da sua publicacao

Art 3ª Esta Resolucao entra em vigor na data de sua publicacao

MARCELO VOGELER DE MENEZES

ANEXO

EMPRESA FARMACIA BAYER SA  
EMPRESA SOLICITANTE: Bayer SA  
PROCESSO 18.459.628.0001.15  
ATIVIDADE CLASSE

RESOLUCAO - RE N 3.349, DE 15 DE DEZEMBRO DE 2016  
O Gerente-Geral de Inspecao e Fiscalizacao Sanitaria no uso das atribuiçoes que lhe foram  
conferidas pela Portaria n 2.198, de 30 de novembro de 2016, alidao ao disposto no art 54, I, § 1º do  
Regimento Interno aprovado nos termos do Anexo I da Resoluçao da Diretoria Colegiada - RDC n 61,  
de 3 de fevereiro de 2016.

(Considerando o cumprimento dos requisitos de Boas Praticas de Fabricacao previstos em  
legislacao vigente, para a area de Medicamentos, resolve:

Art 1ª Conceder (ais) Empresa(s) constante(s) no ANEXO, a Certificacao de Boas Praticas de  
Fabricacao de Medicamentos

Art 2ª Esta Resolucao entra em vigor na data de sua publicacao

MARCELO VOGELER DE MENEZES

ANEXO

EMPRESA FARMACIA BAYER SA  
EMPRESA SOLICITANTE: Bayer SA  
PROCESSO 18.459.628.0001.15  
ATIVIDADE CLASSE

RESOLUCAO - RE N 3.349, DE 15 DE DEZEMBRO DE 2016  
O Gerente-Geral de Inspecao e Fiscalizacao Sanitaria no uso das atribuiçoes que lhe foram  
conferidas pela Portaria n 2.198, de 30 de novembro de 2016, alidao ao disposto no art 54, I, § 1º do  
Regimento Interno aprovado nos termos do Anexo I da Resoluçao da Diretoria Colegiada - RDC n 61,  
de 3 de fevereiro de 2016.

(Considerando o cumprimento dos requisitos de Boas Praticas de Fabricacao previstos em  
legislacao vigente, para a area de Medicamentos, resolve:

Art 1ª Conceder (ais) Empresa(s) constante(s) no ANEXO, a Certificacao de Boas Praticas de  
Fabricacao de Medicamentos

Art 2ª Esta Resolucao entra em vigor na data de sua publicacao

EMPRESA FARMACIA BAYER SA  
EMPRESA SOLICITANTE: Bayer SA  
PROCESSO 18.459.628.0001.15  
ATIVIDADE CLASSE

RESOLUCAO - RE N 3.349, DE 15 DE DEZEMBRO DE 2016  
O Gerente-Geral de Inspecao e Fiscalizacao Sanitaria no uso das atribuiçoes que lhe foram  
conferidas pela Portaria n 2.198, de 30 de novembro de 2016, alidao ao disposto no art 54, I, § 1º do  
Regimento Interno aprovado nos termos do Anexo I da Resoluçao da Diretoria Colegiada - RDC n 61,  
de 3 de fevereiro de 2016.

(Considerando o cumprimento dos requisitos de Boas Praticas de Fabricacao previstos em  
legislacao vigente, para a area de Medicamentos, resolve:

Art 1ª Conceder (ais) empresa(s) constante(s) no anexo, a Certificacao de Boas Praticas de  
Fabricacao por meio de sua renovacao automaticamente

Art 2ª A presente Certificacao tem validade de 2 (dois) anos a partir da sua publicacao

Art 3ª Esta Resolucao entra em vigor na data de sua publicacao

MARCELO VOGELER DE MENEZES

ANEXO

EMPRESA FRANÇON BORGES XAVIER ME  
EMPRESA AVENIDA PRESIDENTE VARGAS 588  
BARRIO CENTRO CEP 96180000 - CAMAQUARA RS  
PROCESSO 23.890.879.0001.90  
ATIVIDADE CLASSE

RESOLUCAO - RE N 3.349, DE 15 DE DEZEMBRO DE 2016  
O Gerente-Geral de Inspecao e Fiscalizacao Sanitaria no uso das atribuiçoes que lhe foram  
conferidas pela Portaria n 2.198, de 30 de novembro de 2016, alidao ao disposto no art 54, I, § 1º do  
Regimento Interno aprovado nos termos do Anexo I da Resoluçao da Diretoria Colegiada - RDC n 61,  
de 3 de fevereiro de 2016.

(Considerando o cumprimento dos requisitos de Boas Praticas de Fabricacao previstos em  
legislacao vigente, para a area de Medicamentos, resolve:

Art 1ª Conceder (ais) Empresa(s) constante(s) no ANEXO, a Certificacao de Boas Praticas de  
Fabricacao de Medicamentos

MANIPULAR INSUMOS FARMACELTICOS

EMPRESA IAW FARMACIA DE MANIPULACAO LTDA  
EMPRESA AVENIDA FERNANDES DA COSTA N 382  
BARRIO MARES CEP 40445201 - SALVADOR BA  
PROCESSO 25351493386 2016-16 ALTORIZ MS 1161663  
ATIVIDADE CLASSE

EMPRESA MONTEMORE & CARVALHO VAREJAS  
EMPRESA AVENIDA EXATA PATOS COMERCIO DE PROD-  
UTOS FARMACELTICOS LTDA ME  
BARRIO CENTRO CEP 55700010 - PATOS PB  
PROCESSO 25351616005 2016-60 ALTORIZ MS 1161664  
ATIVIDADE CLASSE

RESOLUCAO - RE N 3.349, DE 15 DE DEZEMBRO DE 2016  
O Gerente-Geral de Inspecao e Fiscalizacao Sanitaria no uso  
das atribuiçoes que lhe foram conferidas pela Portaria n 2.198, de 30  
de novembro de 2016, alidao ao disposto no art 54, I, § 1º do  
Regimento Interno aprovado nos termos do Anexo I da Resoluçao da  
Diretoria Colegiada - RDC n 61, de 3 de fevereiro de 2016, re-

solucao para empresas de Me-  
dicamentos e Insumos Farmaceuticos, constantes no anexo desta Re-

solucao, entra em vigor na data de sua pu-  
blicacao.

Art 2ª Esta Resolucao ~~contem~~ **contem** vigor na data de sua pu-  
blicacao.

Art 3ª Esta Resolucao entra em vigor na data de sua pu-  
blicacao.

MARCELO VOGELER DE MENEZES

ANEXO

EMPRESA AVENIDA DOCE FARMACIA DE MANIPULACAO  
LTDA  
ENDEREÇO RUA BORGES DE MEDEIROS, N 654, P 1 AN-  
DAR  
BARRIO CENTRO CEP 95202310 - CAXIAS DO SUL RS  
PROCESSO 25351506410 2016-86 ALTORIZ MS 1160706  
ATIVIDADE CLASSE

MANIPULAR INSUMOS FARMACELTICOS

EMPRESA AVENIDA DOCE FARMACIA DE MANIPULACAO  
LTDA  
ENDEREÇO RUA BORGES DE MEDEIROS, N 654, P 1 AN-  
DAR  
BARRIO CENTRO CEP 95202310 - CAXIAS DO SUL RS  
PROCESSO 25351506410 2016-86 ALTORIZ MS 1160706  
ATIVIDADE CLASSE

MANIPULAR INSUMOS FARMACELTICOS

EMPRESA SOLICITANTE: AstraZeneca do Brasil Ltda  
PROCESSO 60.318.797.0001.00  
ATIVIDADE CLASSE

RESOLUCAO - RE N 3.349, DE 15 DE DEZEMBRO DE 2016  
O Gerente-Geral de Inspecao e Fiscalizacao Sanitaria no uso das atribuiçoes que lhe foram  
conferidas pela Portaria n 2.198, de 30 de novembro de 2016, alidao ao disposto no art 54, I, § 1º do  
Regimento Interno aprovado nos termos do Anexo I da Resoluçao da Diretoria Colegiada - RDC n 61,  
de 3 de fevereiro de 2016.

(Considerando o cumprimento dos requisitos dispostos no art. 43, da Resoluçao RDC n 29, de  
14 de agosto de 2017, resolve:

Art 1ª Conceder (ais) empresa(s) constante(s) no anexo, a Certificacao de Boas Praticas de  
Fabricacao por meio de sua renovacao automaticamente

Art 2ª A presente Certificacao tem validade de 2 (dois) anos a partir da sua publicacao

Art 3ª Esta Resolucao entra em vigor na data de sua publicacao

MARCELO VOGELER DE MENEZES

ANEXO

EMPRESA FABRILACAO FARMACIA SA  
EMPRESA SOLICITANTE: Bayer SA  
PROCESSO 18.459.628.0001.15  
ATIVIDADE CLASSE

RESOLUCAO - RE N 3.349, DE 15 DE DEZEMBRO DE 2016  
O Gerente-Geral de Inspecao e Fiscalizacao Sanitaria no uso das atribuiçoes que lhe foram  
conferidas pela Portaria n 2.198, de 30 de novembro de 2016, alidao ao disposto no art 54, I, § 1º do  
Regimento Interno aprovado nos termos do Anexo I da Resoluçao da Diretoria Colegiada - RDC n 61,  
de 3 de fevereiro de 2016.

(Considerando o cumprimento dos requisitos de Boas Praticas de Fabricacao previstos em  
legislacao vigente, para a area de Medicamentos, resolve:

Art 1ª Conceder (ais) Empresa(s) constante(s) no ANEXO, a Certificacao de Boas Praticas de  
Fabricacao de Medicamentos

Art 2ª Esta Resolucao entra em vigor na data de sua publicacao

MARCELO VOGELER DE MENEZES

ANEXO

EMPRESA FABRILACAO FARMACIA SA  
EMPRESA SOLICITANTE: Bayer SA  
PROCESSO 18.459.628.0001.15  
ATIVIDADE CLASSE

RESOLUCAO - RE N 3.349, DE 15 DE DEZEMBRO DE 2016  
O Gerente-Geral de Inspecao e Fiscalizacao Sanitaria no uso das atribuiçoes que lhe foram  
conferidas pela Portaria n 2.198, de 30 de novembro de 2016, alidao ao disposto no art 54, I, § 1º do  
Regimento Interno aprovado nos termos do Anexo I da Resoluçao da Diretoria Colegiada - RDC n 61,  
de 3 de fevereiro de 2016.

(Considerando o cumprimento dos requisitos de Boas Praticas de Fabricacao previstos em  
legislacao vigente, para a area de Medicamentos, resolve:

Art 1ª Conceder (ais) Empresa(s) constante(s) no ANEXO, a Certificacao de Boas Praticas de  
Fabricacao de Medicamentos

Art 2ª Esta Resolucao entra em vigor na data de sua publicacao

MARCELO VOGELER DE MENEZES

ANEXO

EMPRESA FABRILACAO FARMACIA SA  
EMPRESA SOLICITANTE: Bayer SA  
PROCESSO 18.459.628.0001.15  
ATIVIDADE CLASSE

RESOLUCAO - RE N 3.349, DE 15 DE DEZEMBRO DE 2016  
O Gerente-Geral de Inspecao e Fiscalizacao Sanitaria no uso das atribuiçoes que lhe foram  
conferidas pela Portaria n 2.198, de 30 de novembro de 2016, alidao ao disposto no art 54, I, § 1º do  
Regimento Interno aprovado nos termos do Anexo I da Resoluçao da Diretoria Colegiada - RDC n 61,  
de 3 de fevereiro de 2016.

(Considerando o cumprimento dos requisitos de Boas Praticas de Fabricacao previstos em  
legislacao vigente, para a area de Medicamentos, resolve:

Art 1ª Conceder (ais) Empresa(s) constante(s) no ANEXO, a Certificacao de Boas Praticas de  
Fabricacao de Medicamentos

Art 2ª Esta Resolucao entra em vigor na data de sua publicacao

Este documento pode ser verificado no endereço eletrônico <http://www.in.gov.br/imprensa/vernoticia.jsp?codigo=101010121900076>

Documento assinado digitalmente conforme MP nº 2.206-2 de 24.04.2004, que institui a  
Infraestrutura de Chaves Públicas Brasileira - (ICP-Brasil)

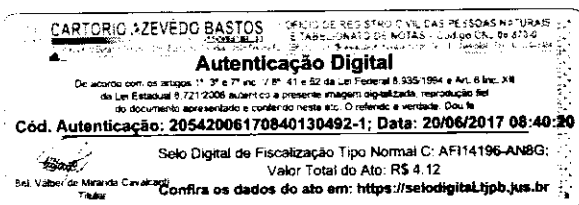

MINISTÉRIO DA SAÚDE  
AGÊNCIA NACIONAL DE VIGILÂNCIA SANITÁRIA

## CERTIFICADO DE BOAS PRÁTICAS DE FABRICAÇÃO

A Agência Nacional de Vigilância Sanitária ANVISA no exercício de suas atribuições certifica que a empresa abaixo é periodicamente inspecionada e monitorada pelo Sistema Nacional de Vigilância Sanitária e que cumpre com as diretrizes de Boas Práticas de Fabricação dadas pela legislação brasileira, a qual está em consonância com as recomendações da Organização Mundial de Saúde.

Geolab Industria Farmacêutica S/A  
Endereço

Via Primária 1B, Quadra 08-B, Lotes 01 a 08 - Daia Anápolis

Brasil

Linha(s) de Produção/ Forma(s) Farmacêutica(s)

Produtos estéreis: soluções (com preparação asséptica) e suspensões (com preparação asséptica).

Válido até: 17/05/2019

JARBAS BARBOSA DA SILVA JR.

Diretor-Presidente da Agência Nacional de Vigilância Sanitária

Publicado no Diário Oficial da União por meio da Resolução - RE n.º: 1285, na data de: 17/5/2017. Certificação solicitada por: Geolab Indústria Farmacêutica S/A, CNPJ: 03.485.572/0001-04

359

**REPÚBLICA FEDERATIVA DO BRASIL  
ESTADO DA PARAÍBA  
CARTÓRIO AZEVEDO BASTOS  
FUNDADO EM 1888  
PRIMEIRO REGISTRO CIVIL DE NASCIMENTO E ÓBITOS E PRIVATIVO DE CASAMENTOS, INTERDIÇÕES E TUTELAS DA  
COMARCA DE JOÃO PESSOA**

Av. Epitácio Pessoa, 1145 Bairro dos Estados 58030-00, João Pessoa PB  
Tel.: (83) 3244-5404 / Fax: (83) 3244-5484  
<http://www.azevedobastos.not.br>  
E-mail: [cartorio@azevedobastos.not.br](mailto:cartorio@azevedobastos.not.br)



**DECLARAÇÃO DE SERVIÇO DE AUTENTICAÇÃO DIGITAL**

O Bel. Válber Azevêdo de Miranda Cavalcanti, Oficial do Primeiro Registro Civil de Nascimentos e Óbitos e Privativo de Casamentos, Interdições e Tutelas com atribuição de autenticar e reconhecer firmas da Comarca de João Pessoa Capital do Estado da Paraíba, em virtude de Lei, etc...

DECLARA para os devidos fins de direito que, o documento em anexo identificado individualmente em cada *Código de Autenticação Digital*<sup>1</sup> ou na referida sequência, foi autenticados de acordo com as Legislações e normas vigentes<sup>2</sup>.

DECLARO ainda que, para garantir transparência e segurança jurídica de todos os atos oriundos dos respectivos serviços de Notas e Registros do Estado da Paraíba, a Corregedoria Geral de Justiça editou o Provimento CGJPB Nº 003/2014, determinando a inserção de um código em todos os atos notoriais e registrais, assim, cada Selo Digital de Fiscalização Extrajudicial contém um código único (por exemplo: **Selo Digital: ABC12345-X1X2**) e dessa forma, cada autenticação processada pela nossa Serventia pode ser confirmada e verificada tantas vezes quanto for necessário através do site do Tribunal de Justiça do Estado da Paraíba, endereço <http://corregedoria.tjpb.jus.br/selo-digital/>

A autenticação digital do documento faz prova de que, na data e hora em que ela foi realizada, a empresa **GEOLAB INDÚSTRIA FARMACÊUTICA** tinha posse de um documento com as mesmas características que foram reproduzidas na cópia autenticada, sendo da empresa **GEOLAB INDÚSTRIA FARMACÊUTICA** a responsabilidade, única e exclusiva, pela idoneidade do documento apresentado a este Cartório.

Esta DECLARAÇÃO foi emitida em **23/06/2017 07:58:18 (hora local)** através do sistema de autenticação digital do Cartório Azevêdo Bastos, de acordo com o Art. 1º, 10º e seus §§ 1º e 2º da MP 2200/2001, como também, o documento eletrônico autenticado contendo o Certificado Digital do titular do Cartório Azevêdo Bastos, poderá ser solicitado diretamente a empresa **GEOLAB INDÚSTRIA FARMACÊUTICA** ou ao Cartório pelo endereço de e-mail [autentica@azevedobastos.not.br](mailto:autentica@azevedobastos.not.br)

Para informações mais detalhadas deste ato, acesse o site <https://autdigital.azevedobastos.not.br> e informe o *Código de Controle da Autenticação Digital*<sup>1</sup>.

A consulta desta Declaração estará disponível em nosso site até **20/06/2018 16:16:51 (hora local)**.

<sup>1</sup>**Código de Autenticação Digital:** 20542006170840130492-1

<sup>2</sup>**Legislações Vigentes:** Lei Federal nº 8.935/94, Lei Federal nº 10.406/2002, Medida Provisória nº 2200/2001, Lei Federal nº 13.105/2015, Lei Estadual nº 8.721/2008, Lei Estadual nº 10.132/2013 e Provimento CGJ Nº 003/2014.

O referido é verdade, dou fé.

**CHAVE DIGITAL**

00005b1d734fd94f057f2d69fe6bc05b1981953602978f7f123da8b24878593dbac9c4cd30c34c7a48a2839e12e237c5955cb567b6e38f4c6  
b3f28cc857fc38c29b8fc000de79a85c8e1db92fca8f853

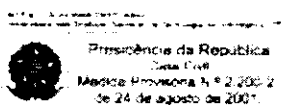

1263



RESOLUÇÃO Nº 1258, DE 11 DE MARÇO DE 2017

RESOLUÇÃO Nº 1258, DE 11 DE MARÇO DE 2017  
O Senhor Prefeito Municipal, JOSÉ ROBERTO FERREIRA, no uso de suas atribuições legais, resolve:

RESOLUÇÃO Nº 1258, DE 11 DE MARÇO DE 2017

RESOLUÇÃO Nº 1258, DE 11 DE MARÇO DE 2017  
O Senhor Prefeito Municipal, JOSÉ ROBERTO FERREIRA, no uso de suas atribuições legais, resolve:

Diário Oficial da União - Suplemento

Table with multiple columns and rows, containing various administrative data and text.

Table with multiple columns and rows, containing various administrative data and text.

CARTÓRIO AZEVEDO BASTOS  
Autenticação Digital  
Cód. Autenticação: 2054170517103133000-1; Data: 17/05/2017 10:33:37  
Valor Total do Ato: R\$ 4,12  
Confira os dados do ato em: https://seidigital.tbpbju.br

**REPÚBLICA FEDERATIVA DO BRASIL  
ESTADO DA PARAÍBA  
CARTÓRIO AZEVEDO BASTOS  
FUNDADO EM 1888  
PRIMEIRO REGISTRO CIVIL DE NASCIMENTO E ÓBITOS E PRIVATIVO DE CASAMENTOS,  
INTERDIÇÕES E TUTELAS DA COMARCA DE JOÃO PESSOA**

Av. Epitácio Pessoa, 1145 Bairro dos Estados 58030-00, João Pessoa PB  
Tel.: (83) 3244-5404 / Fax: (83) 3244-5484  
<http://www.azevedobastos.not.br>  
E-mail: [cartorio@azevedobastos.not.br](mailto:cartorio@azevedobastos.not.br)



**CERTIDÃO DE AUTENTICAÇÃO DIGITAL**

O Bel. Válber Azevêdo de Miranda Cavalcanti, Oficial do Primeiro Registro Civil de Nascimentos e Óbitos e Privativo de Casamentos, Interdições e Tutelas com atribuição de autenticar e reconhecer firmas da Comarca de João Pessoa Capital do Estado da Paraíba, em virtude etc...

Certifica com base na Lei 8935/94 - art. 7º - inc. V, que o(s) documento(s) em anexo é reprodução fiel do original que me foi apresentado e neste ato confirmo sua autenticidade através do Código de Controle e Autenticação abaixo.

O referido é verdade, dou fé.

Este documento foi emitido em 18/05/2017 às 08:07:13 (hora de Brasília).

**CHAVE DIGITAL**

00005b1d734fd94f057f2d69fe6bc05b0c0d1b38aa94f8355263ed7f63d4eaa49ad7ed3a7316a09e7cbde6ba1  
11d5e82955cb567b6e38f4c6b3f28cc857fc38c8422df8434d247d0c165911b3d62bcf

A chave digital acima, garante que este documento foi gerado para GEOLAB INDÚSTRIA FARMACÊUTICA e emitido através do site do Cartório Azevedo Bastos, de acordo com a Legislação Federal em vigor Art 1º. e 10º. § 1º. da MP 2200/01.

**Esta certidão tem a sua validade até: 18/05/2018 às 02:57:30 (Dia/Mês/Ano)**

Código de Controle da Certidão: 708262

**Código de Controle da Autenticação:**

**20541705171031330000-1**

A autenticidade desta certidão poderá ser confirmada por qualquer pessoa e a qualquer momento através do site: <http://www.azevedobastos.not.br>

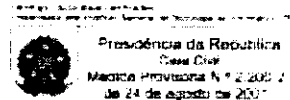



Empresas Fabricante: Eli Lilly S.A. Endereço: Dunderron, Kinsale, Co. Cork País: Irlanda Empresas solicitante: Eli Lilly do Brasil Ltda CNPJ: 43.940.618-0001-44 Autuação de Funcionamento nº: 1.0126623 Expediente nº: 019730572-35 Empresas Fabricante: Boas Práticas de Fabricação de Medicamentos Endereço: One Point Road, Andover, MA 01810 País: Estados Unidos da América Empresas solicitante: Laboratorios Pflizer Ltda CNPJ: 46.070.868-0001-69 Autuação de Funcionamento nº: 1.0021646 Expediente nº: 057773714-2 Empresas Fabricante: Fresenius Kabi Deutschland GmbH Endereço: Freseniusweg 52, Induswegpark Süd (Industrial Park South) - Fuldberg País: Alemanha Empresas solicitante: Fresenius Kabi Brasil Ltda CNPJ: 49.324.221.0001-04 Autuação de Funcionamento nº: 1.0444141 Expediente nº: 01889373-14-9 Empresas Fabricante: Boas Práticas de Fabricação de Medicamentos Produtos esteréis: soluções parenterais de grandes volumes (com esterilização terminal) Empresas Fabricante: Lonza Biologics, Porto, S.L. Endereço: Calle La Ribera, s/n. Pombal, Pontevedra País: Espanha Empresas solicitante: Abbv, Farmacéutica Ltda CNPJ: 45.800.445.0001-50 Autuação de Funcionamento nº: 1.00860-7 Expediente nº: 0252626-14-7 Empresas Fabricante: Boas Práticas de Fabricação de Medicamentos Insufunções farmacéuticas: arvores biológicas adalimumab Empresas Fabricante: Micro Labs Limited Endereço: Plot nº: 112-116, Phase IV (NADB Industrial Area, Bommasandra, Bangalore - 560 109) País: Índia Empresas solicitante: BI, Industria Oiva Ltda CNPJ: 27.011.022.0001-03 Autuação de Funcionamento nº: 1.01661-5 Expediente nº: 0247192-13-9 Empresas Fabricante: Boas Práticas de Fabricação de Medicamentos Produtos esteréis: soluções Empresas Fabricante: Merck Sharp & Dohme B.V. Endereço: Waarderweg 29, 2013, B.V., Haarlem País: Holanda Empresas solicitante: Merck Sharp & Dohme Farmacéutica (CNPJ) 45.987.013-0001-34 Autuação de Funcionamento nº: 1.0029291 Expediente nº: 0247562-14-6 Empresas Fabricante: Boas Práticas de Fabricação de Medicamentos Produtos esteréis: embalagem primária e secundária: cápsulas, comprimidos e comprimidos revestidos Líquidos não esteréis: embalagem secundária Líquidos não esteréis: embalagem secundária pos-horribzados, soluções parenterais de pequeno volume e suspensões parenterais de pequeno volume Empresas Fabricante: MSD International GmbH (Porto Rico Branch) LLC Endereço: 183, Princes Industrial Park, Las Piedras, Ponce Rico País: França Empresas solicitante: Merck Sharp & Dohme Farmacéutica (CNPJ) 45.987.013-0001-34 Autuação de Funcionamento nº: 1.0029291 Expediente nº: 0247562-14-6 Empresas Fabricante: Frost Iberica S.A. Endereço: Via Complutense 140, 28805 Alcalá de Henares, Madrid País: Espanha Empresas solicitante: Merck Sharp & Dohme Farmacéutica Ltda CNPJ: 45.987.013-0001-34 Autuação de Funcionamento nº: 1.0029291 Expediente nº: 0247562-14-6 Empresas Fabricante: Boas Práticas de Fabricação de Medicamentos Líquidos não esteréis: comprimidos e comprimidos revestidos	Empresas Fabricante: Desjardins Hünigues S.A.S Endereço: 26 rue de La Chapelle, 69530 Hünigues País: França Empresas solicitante: Fundação Para o Remédio Popular - FURP CNPJ: 43.640.754-0001-19 Autuação de Funcionamento nº: 1.01039-1 Expediente nº: 0577485-14-3 Empresas Fabricante: Boas Práticas de Fabricação de Medicamentos Líquidos não esteréis: soluções Empresas Fabricante: Frost Iberica S.A. Endereço: Via Complutense 140, 28805 Alcalá de Henares, Madrid País: Espanha Empresas solicitante: Merck Sharp & Dohme Farmacéutica Ltda CNPJ: 45.987.013-0001-34 Autuação de Funcionamento nº: 1.0029291 Expediente nº: 0247562-14-6 Empresas Fabricante: Boas Práticas de Fabricação de Medicamentos Líquidos não esteréis: comprimidos e comprimidos revestidos
---	--

Empresas Fabricante: Eli Lilly S.A. Endereço: Dunderron, Kinsale, Co. Cork País: Irlanda Empresas solicitante: Eli Lilly do Brasil Ltda CNPJ: 43.940.618-0001-44 Autuação de Funcionamento nº: 1.0126623 Expediente nº: 019730572-35 Empresas Fabricante: Boas Práticas de Fabricação de Medicamentos Produtos esteréis: soluções parenterais de grandes volumes (com esterilização terminal) Empresas Fabricante: Lonza Biologics, Porto, S.L. Endereço: Calle La Ribera, s/n. Pombal, Pontevedra País: Espanha Empresas solicitante: Abbv, Farmacéutica Ltda CNPJ: 45.800.445.0001-50 Autuação de Funcionamento nº: 1.00860-7 Expediente nº: 0252626-14-7 Empresas Fabricante: Boas Práticas de Fabricação de Medicamentos Insufunções farmacéuticas: arvores biológicas adalimumab Empresas Fabricante: Micro Labs Limited Endereço: Plot nº: 112-116, Phase IV (NADB Industrial Area, Bommasandra, Bangalore - 560 109) País: Índia Empresas solicitante: BI, Industria Oiva Ltda CNPJ: 27.011.022.0001-03 Autuação de Funcionamento nº: 1.01661-5 Expediente nº: 0247192-13-9 Empresas Fabricante: Boas Práticas de Fabricação de Medicamentos Produtos esteréis: soluções Empresas Fabricante: Merck Sharp & Dohme B.V. Endereço: Waarderweg 29, 2013, B.V., Haarlem País: Holanda Empresas solicitante: Merck Sharp & Dohme Farmacéutica (CNPJ) 45.987.013-0001-34 Autuação de Funcionamento nº: 1.0029291 Expediente nº: 0247562-14-6 Empresas Fabricante: Boas Práticas de Fabricação de Medicamentos Produtos esteréis: embalagem primária e secundária: cápsulas, comprimidos e comprimidos revestidos Líquidos não esteréis: embalagem secundária Líquidos não esteréis: embalagem secundária pos-horribzados, soluções parenterais de pequeno volume e suspensões parenterais de pequeno volume Empresas Fabricante: MSD International GmbH (Porto Rico Branch) LLC Endereço: 183, Princes Industrial Park, Las Piedras, Ponce Rico País: França Empresas solicitante: Merck Sharp & Dohme Farmacéutica (CNPJ) 45.987.013-0001-34 Autuação de Funcionamento nº: 1.0029291 Expediente nº: 0247562-14-6 Empresas Fabricante: Frost Iberica S.A. Endereço: Via Complutense 140, 28805 Alcalá de Henares, Madrid País: Espanha Empresas solicitante: Merck Sharp & Dohme Farmacéutica Ltda CNPJ: 45.987.013-0001-34 Autuação de Funcionamento nº: 1.0029291 Expediente nº: 0247562-14-6 Empresas Fabricante: Boas Práticas de Fabricação de Medicamentos Líquidos não esteréis: comprimidos e comprimidos revestidos	Empresas Fabricante: Desjardins Hünigues S.A.S Endereço: 26 rue de La Chapelle, 69530 Hünigues País: França Empresas solicitante: Fundação Para o Remédio Popular - FURP CNPJ: 43.640.754-0001-19 Autuação de Funcionamento nº: 1.01039-1 Expediente nº: 0577485-14-3 Empresas Fabricante: Boas Práticas de Fabricação de Medicamentos Líquidos não esteréis: soluções Empresas Fabricante: Frost Iberica S.A. Endereço: Via Complutense 140, 28805 Alcalá de Henares, Madrid País: Espanha Empresas solicitante: Merck Sharp & Dohme Farmacéutica Ltda CNPJ: 45.987.013-0001-34 Autuação de Funcionamento nº: 1.0029291 Expediente nº: 0247562-14-6 Empresas Fabricante: Boas Práticas de Fabricação de Medicamentos Líquidos não esteréis: comprimidos e comprimidos revestidos
--	--

RESOLUÇÃO - RE Nº 51, DE 8 DE JANEIRO DE 2015

A Suplementante Substitua de Inspeção Sanitária, no uso de suas atribuições legais contidas pelos incisos X do art. 7º da Lei nº 9.782, de 26 de janeiro de 1999, inciso I do art. 1º da Portaria nº 1.666, de 10 de outubro de 2014, inciso I § 1º do art. 6º e pelo art. 108 da Portaria nº 650, de 29 de maio de 2014, e suas alterações:

Considerando o cumprimento dos requisitos dispostos no art. 43 da Resolução RDC nº 39, de 14 de agosto de 2013, resolve:

Art. 1º Conceder (as) empresa(s) constante(s) no anexo, a Certificação de Boas Práticas por meio de sua renovação automática

Art. 2º Esta Resolução entra em vigor na data de sua publicação

Art. 3º Esta Resolução tem validade de 2 (dois) anos a partir da sua publicação.

Empresas Fabricante: Desjardins Hünigues S.A.S Endereço: 26 rue de La Chapelle, 69530 Hünigues País: França Empresas solicitante: Fundação Para o Remédio Popular - FURP CNPJ: 43.640.754-0001-19 Autuação de Funcionamento nº: 1.01039-1 Expediente nº: 0577485-14-3 Empresas Fabricante: Boas Práticas de Fabricação de Medicamentos Líquidos não esteréis: soluções Empresas Fabricante: Frost Iberica S.A. Endereço: Via Complutense 140, 28805 Alcalá de Henares, Madrid País: Espanha Empresas solicitante: Merck Sharp & Dohme Farmacéutica Ltda CNPJ: 45.987.013-0001-34 Autuação de Funcionamento nº: 1.0029291 Expediente nº: 0247562-14-6 Empresas Fabricante: Boas Práticas de Fabricação de Medicamentos Líquidos não esteréis: comprimidos e comprimidos revestidos	Empresas Fabricante: Desjardins Hünigues S.A.S Endereço: 26 rue de La Chapelle, 69530 Hünigues País: França Empresas solicitante: Fundação Para o Remédio Popular - FURP CNPJ: 43.640.754-0001-19 Autuação de Funcionamento nº: 1.01039-1 Expediente nº: 0577485-14-3 Empresas Fabricante: Boas Práticas de Fabricação de Medicamentos Líquidos não esteréis: soluções Empresas Fabricante: Frost Iberica S.A. Endereço: Via Complutense 140, 28805 Alcalá de Henares, Madrid País: Espanha Empresas solicitante: Merck Sharp & Dohme Farmacéutica Ltda CNPJ: 45.987.013-0001-34 Autuação de Funcionamento nº: 1.0029291 Expediente nº: 0247562-14-6 Empresas Fabricante: Boas Práticas de Fabricação de Medicamentos Líquidos não esteréis: comprimidos e comprimidos revestidos
--	--

Documento assinado digitalmente conforme MP nº 2.200-2 de 24 de 08 de 2001, que institui a Infraestrutura de Chaves Públicas Brasileira - (I-CP-Brasil).

Este documento pode ser verificado no endereço eletrônico <http://www.in.gov.br/parametro/imp>



Empresa Fabrilente - Omitis Biopharmaceuticais Ltd  
 Endereço: Plasma Fractionation Institute (PFI), Magen David Adom Blood Services Center, Sheba Hospital, Tel Hashomer, Ramat Gan 52621  
 País: Israel  
 CNPJ: 54.516.661.0001-01

Empresa Soluente Johnson & Johnson de Brasil Industria e Comercio  
 CNPJ: 54.516.661.0001-01  
 Endereço: Estrada dos Bandulantes  
 Município: Rio de Janeiro  
 Estado: RJ  
 CEP: 22710-571

Empresa Tatuens Farmaceutica Ltda  
 CNPJ: 04.236.660.0001-08  
 Endereço: Av. Expediente Ruy Pedro Coelho  
 Município: Tubarão  
 Estado: SC  
 CEP: 88704-530

Empresa Industria Farmaceutica Roguimista Ltda  
 CNPJ: 55.642.555.0001-42  
 Endereço: Av. Farafar  
 Município: São José do Rio Preto  
 Estado: SP  
 CEP: 15052-441

Empresa Laboratorio Farmaceutico Vianna Ltda  
 CNPJ: 29.340.201.0001-53  
 Endereço: Rua Flavio Francisco Bellini  
 Município: Santos Dumont  
 Estado: RJ  
 CEP: 45038-170

RESOLUÇÃO RE Nº 26, DE 7 DE JANEIRO DE 2015  
 SUPERINTENDÊNCIA DE PORTOS, AEROPORTOS, FRONTIERAS E RECIPTOS ALENDEGADOS  
 RESOLUÇÃO RDC Nº 41, DE 19 DE MARÇO DE 2014

RESOLUÇÃO RDC Nº 41, DE 19 DE MARÇO DE 2014  
 ANEXO  
 ANEXO

RESOLUÇÃO RDC Nº 41, DE 19 DE MARÇO DE 2014  
 ANEXO  
 ANEXO

RESOLUÇÃO RDC Nº 41, DE 19 DE MARÇO DE 2014  
 ANEXO  
 ANEXO

RESOLUÇÃO RDC Nº 41, DE 19 DE MARÇO DE 2014  
 ANEXO  
 ANEXO

RESOLUÇÃO RDC Nº 41, DE 19 DE MARÇO DE 2014  
 ANEXO  
 ANEXO

RESOLUÇÃO RDC Nº 41, DE 19 DE MARÇO DE 2014  
 ANEXO  
 ANEXO

Autoregulação de Funcionamento nº 1.016957  
 Expte. diário nº 0382111-14-3  
 CEFICED de Boas Práticas de Fabricação de Medicamentos  
 Sólidos não esteris: cápsulas, comprimidos, cremes, comprimidos revestidos, grânulos e/ou efervescentes.

Empresa: Merck S/A  
 CNPJ: 33.069.212.0001-84  
 Endereço: Estrada dos Bandulantes  
 Município: Rio de Janeiro  
 Estado: RJ  
 CEP: 22710-571

Empresa: Bayer Hospitais Ltda  
 CNPJ: 49.551.566.0001-11  
 Endereço: Rodovia Vitor Freire, Hermenegildo Tenelli, Km 02, Galpão 14  
 Município: Jundiaí  
 Estado: SP  
 CEP: 13213-986

RESOLUÇÃO RDC Nº 52, DE 8 DE JANEIRO DE 2015  
 ANEXO

RESOLUÇÃO RDC Nº 52, DE 8 DE JANEIRO DE 2015  
 ANEXO

RESOLUÇÃO RDC Nº 52, DE 8 DE JANEIRO DE 2015  
 ANEXO

RESOLUÇÃO RDC Nº 52, DE 8 DE JANEIRO DE 2015  
 ANEXO

RESOLUÇÃO RDC Nº 52, DE 8 DE JANEIRO DE 2015  
 ANEXO

RESOLUÇÃO RDC Nº 52, DE 8 DE JANEIRO DE 2015  
 ANEXO

RESOLUÇÃO RDC Nº 52, DE 8 DE JANEIRO DE 2015  
 ANEXO

RESOLUÇÃO RDC Nº 52, DE 8 DE JANEIRO DE 2015  
 ANEXO

RESOLUÇÃO RDC Nº 52, DE 8 DE JANEIRO DE 2015  
 ANEXO

Este documento pode ser verificado no endereço eletrônico <http://www.in.gov.br/controledeconten>. Documento assinado eletronicamente conforme MP nº 2.200-2 de 24.08.2001, que institui a Infraestrutura de Chaves Públicas Brasileira - (ICP-Brasil).



MINISTÉRIO DA SAÚDE  
AGÊNCIA NACIONAL DE VIGILÂNCIA SANITÁRIA  
SUPERINTENDÊNCIA DE INSPEÇÃO SANITÁRIA

## CERTIFICADO DE BOAS PRÁTICAS DE FABRICAÇÃO

A Agência Nacional de Vigilância Sanitária ANVISA no exercício de suas atribuições certifica que a empresa abaixo é periodicamente inspecionada e monitorada pelo Sistema Nacional de Vigilância Sanitária e que cumpre com as diretrizes de Boas Práticas de Fabricação dadas pela legislação brasileira, a qual está em consonância com as recomendações da Organização Mundial de Saúde.

Laboratório Farmacêutico Vitamed Ltda.

Endereço

Rua Flávio Francisco Bellini, N.º: 459 Bairro: Santos Dumont, Município: Caxias do Sul

RS

Brasil

Linha(s) de Produção/ Forma(s) Farmacêutica(s)

Sólidos não estéreis: cápsulas, comprimidos, comprimidos efervescentes, comprimidos revestidos, granulados efervescentes.

Válido até: 12/01/2017

*Samia Rocha de O. Melo*  
SAMIA ROCHA DE OLIVEIRA MELO  
SUPERINTENDENTE SUBSTITUTA DE INSPEÇÃO SANITÁRIA

Publicado no Diário Oficial da União por meio da Resolução - RE n.º: 51, na data de: 12/1/2015. Certificação solicitada por:  
Laboratório Farmacêutico Vitamed Ltda., CNPJ: 29.346.301/0001-53

Número de controle interno: 22

Brasília, DF, 15/01/2015.

*Válido somente com a presença  
do selo seco da  
Agência Nacional de Vigilância Sanitária*

Impresso às 15:10.



1º TABELIONATO DE NOTAS DE CAXIAS DO SUL - RS  
RUA DAL CANALLE, 2186 - EXPOSIÇÃO - CAXIAS DO SUL - RS - FONE (54) 3223-4456  
MARCOS FERRERA CUNHA LIMA - TABELIÃO



**AUTENTICAÇÃO**

AUTENTICO a reprodução constante do verso por estar conforme o original: 1340673-03600 83

EM TESTEMUNHO DA VERDADE

CAXIAS DO SUL, segunda-feira, 9 de fevereiro de 2015

Suzete Boscato de Vargas - escrevente autorizada

Emolp.: R\$ 3,60 + Selo digital: R\$ 0,30 + ITR - 0127.01.1500801.10892



ESCRIVENTE AUTORIZADA  
SUZETE BOSCATO DE VARGAS

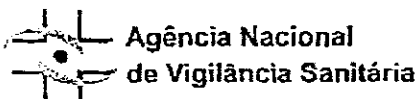

Agência Nacional  
de Vigilância Sanitária

### PETIÇÃO

(Somente para peticionamento manual)

Nome da Empresa: Laboratório Farmacêutico Vitamed Ltda.	
CNPJ: 29.346.301/0001-53	
Identifique a Modalidade de Petição: <input checked="" type="checkbox"/> Petição Primária <input type="checkbox"/> Petição Secundária	Nº do Processo: (Somente para petição secundária)
Código e Assunto de Petição: (utilizar código e assunto existentes na tabela do peticionamento eletrônico no site eletrônico da ANVISA, quando couber)  768 - MEDICAMENTOS - (Certificação de BPF) de INDÚSTRIA NACIONAL de SÓLIDOS NÃO ESTÉREIS	
Nº de folhas apresentadas neste ato: (Excluída esta folha de rosto)	Nº do Expediente: (Preenchimento Exclusivo da Anvisa)
Gerência-Geral, Gerência ou Unidade a que se destina: GGIMP - Gerência Geral de Inspeções e Controle de Insumos, Medicamentos e Produtos	

Observações:

Agência Nacional de Vigilância Sanitária **Presencial**  
 UNIAP Recebido em: 13/07/2016  
 201607130170PR  
 Responsável: Wilson Batista Pinheiro

Caxias do Sul, RS 12/10/2016 Local e data	BENAN AUGUSTO CASSINA Nome do Responsável Legal ou Representante Legal	 Assinatura do Responsável Legal ou Representante Legal
---	--	---









RESOLUÇÃO-RE Nº 567, DE 1º DE MARÇO DE 2017

A Presidente-Geral de Toxicologia Substituta no uso das atribuições que lhe foram conferidas pela Portaria nº 920, de 15 de abril de 2016, anexada ao disposto no art. 54, I, § 1º, da Resolução da Diretoria Colegiada - RDC nº 61, de 3 de fevereiro de 2016, resolve:

Art. 1º Aprovar os atos de avaliação toxicológica de produtos agrotóxicos, componentes e adjuvantes indicados no anexo, com o respectivo resultado da análise, em cumprimento à decisão judicial proferida nos autos da ação ordinária nº 0008902-15-2017-4-01-000 que determinou que a Anvisa procedesse a avaliação toxicológica do produto COPA.

Art. 2º A publicação do extrato deste informe de avaliação toxicológica não exerce a requerente do cumprimento das demais avaliações procedidas pelos órgãos responsáveis pelas áreas de agricultura e de meio ambiente, conforme legislação vigente no país, aplicável ao objeto do requerimento.

Art. 3º Esta Resolução entra em vigor na data de sua publicação.

JEANI RAQUELINE FRANCINI DE ALMEIDA POSSUELA

ANEXO

GERÊNCIA GERAL DE TOXICOLOGIA - SUBSTITUTA - GGDON
DEFERIMENTOS
PROCESSO
EMPRESA
CNPJ
MARCAS COMERCIAIS
CODIGO DE ASSUNTO
CLASSIFICAÇÃO
BRA DEFENSIVOS AGRICOLAS LTDA
COPA
5065 - PRODUTO FORMULADO COM BASE EM PRODUTO TECNICO EQUIVALENTE
CLASSE III - MEDIANAMENTE TOXICO

DIRETORIA DE CONTROLE E MONITORAMENTO SANITÁRIOS

RESOLUÇÃO - RE Nº 550, DE 23 DE FEVEREIRO DE 2017

O Diretor da Agência Nacional de Vigilância Sanitária, no uso das atribuições que lhe conferem o art. 151, IV, e o art. 54, I, § 1º, do Regulamento Interno aprovado nos termos do Anexo I da Resolução da Diretoria Colegiada - RDC nº 61, de 3 de fevereiro de 2016, e a Resolução da Diretoria Colegiada - RDC nº 99, de 02 de agosto de 2016,

Considerando o cumprimento dos requisitos de Boas Práticas de fabricação preconizados em legislação vigente, para a área de Medicamentos, resolve:

Art. 1º Conceder aos (Empresários) constantes no ANEXO, a Certificação de Boas Práticas de Fabricação de Medicamentos.

Art. 2º A presente Certificação terá validade de 2 (dois) anos a partir da sua publicação.

Art. 3º Esta Resolução entra em vigor na data de sua publicação.

JOSE CARLOS MAGALHÃES DA SILVA MOUTINHO

ANEXO

Empresa Fabricante: AstraZeneca (UK) Limited
Endereço: Sky Road Business Park, Watlington, Oxfordshire OX20 2NA
País: Reino Unido
Empresa solicitante: Aspen Pharma Indústria Farmacêutica Ltda
CNPJ: 02.433.631/0001-20
Autorização de Funcionamento: 1.003.764-8
Expedientes: 259630/16-5
Certificado de Boas Práticas de Fabricação de Medicamentos
Produtos esteréis: embalagem secundária

Empresa Fabricante: Chiesi Farmaceutici S.p.A
Endereço: Via San Leonardo 96 - 43122 Parma IPR
País: Itália
Empresa solicitante: Chiesi Farmacêutica Ltda
CNPJ: 06.363.032/0001-46
Autorização de Funcionamento: 1.003.058-0
Expedientes: 2267553/16-1 e 2267566/16-3
Certificado de Boas Práticas de Fabricação de Medicamentos
Sólidos não esteréis: comprimidos e pós
Líquidos não esteréis: soluções agrotóxicas, suspensões e suspensões aerossóis

Empresa Fabricante: Cipla Limited
Endereço: Plot nos. A-2, A-3 & A-37 2-2, N.D.C., Patalganga, Rajgad 410220, Maharashtra State
País: Índia
Empresa solicitante: Medley Farmacêutica Ltda
CNPJ: 01.585.595/0007-07
Autorização de Funcionamento: 1.003.226-7
Expedientes: 2065846/16-1
Certificado de Boas Práticas de Fabricação de Medicamentos
Sólidos não esteréis: comprimidos (paralelos)

Empresa Fabricante: Cipla Ltd
Endereço: D. N. D. C. Indústria, Area, Karol 120, Tal - Daund Pune 411002, Maharashtra State
País: Índia
Empresa solicitante: Actavis Farmacêutica Ltda
CNPJ: 03.150.764/0001-12
Autorização de Funcionamento: 1.004.923-9
Expedientes: 2187994/16-1
Certificado de Boas Práticas de Fabricação de Medicamentos
Sólidos não esteréis: comprimidos (paralelos)

Empresa Fabricante: GP Greenach Productions GmbH
Endereço: Jan-Barel-Strasse 7 - D 70639, Greenzsch - Wylhen
País: Alemanha
Empresa solicitante: Bayer S.A.
CNPJ: 18.459.628/0001-55
Autorização de Funcionamento: 1.003.058-0
Expedientes: 2098656/16-1
Certificado de Boas Práticas de Fabricação de Medicamentos
Necessitados não esteréis: cremes

Empresa Fabricante: Merck Sharp & Dohme Corp
Endereço: 4444 Merck Road, Watson, North Carolina (NC) 27093
País: Estados Unidos da América
Empresa solicitante: Merck Sharp & Dohme Farmacêutica Ltda
CNPJ: 35.987.013/0001-34
Autorização de Funcionamento: 1.003.029-0
Expedientes: 2137531/16-1
Certificado de Boas Práticas de Fabricação de Medicamentos
Produtos esteréis: embalagem secundária

Este documento pode ser verificado eletronicamente em: http://www.gov.br/anvisa/diariooficial/2017/03/06/0000022

Empresa Fabricante: Schering-Plough (US) NV
Endereço: Industriepark 20, Heist-op-den-Berg, 2220
País: Bélgica
Empresa solicitante: Schering-Plough Indústria Farmacêutica Ltda
CNPJ: 03.560.974/0001-18
Autorização de Funcionamento: 1.004.171-1
Expedientes: 2655884/16-1, 2655926/16-1 e 2655856/16-9
Certificado de Boas Práticas de Fabricação de Medicamentos
Sólidos não esteréis: comprimidos (primária e secundária), cápsulas e comprimidos revestidos
Líquidos não esteréis: suspensões
Produtos esteréis: soluções parenterais de pequeno volume com preparação asséptica
Produtos esteréis: embalagem secundária

Empresa: União Química Farmacêutica Nacional S/A
Endereço: Avenida Prefeito Olavo Gomes de Oliveira, 4.520, São Cristóvão
Município: Pouso Alegre - PE, AG
CNPJ: 02.662.961/0005-41
Autorização de Funcionamento: 1.004.497-7
Expedientes: 1992522/16-9
Certificado de Boas Práticas de Fabricação de Medicamentos
Produtos esteréis: soluções (com preparação asséptica) e suspensões (sem preparação asséptica)

RESOLUÇÃO - RE Nº 551, DE 23 DE FEVEREIRO DE 2017

O Diretor da Agência Nacional de Vigilância Sanitária, no uso das atribuições que lhe conferem o art. 151, IV, e o art. 54, I, § 1º, do Regulamento Interno aprovado nos termos do Anexo I da Resolução da Diretoria Colegiada - RDC nº 61, de 3 de fevereiro de 2016, e a Resolução da Diretoria Colegiada - RDC nº 99, de 02 de agosto de 2016,

Considerando o cumprimento dos requisitos de Boas Práticas de fabricação preconizados em legislação vigente, para a área de Medicamentos, resolve:

Art. 1º Conceder aos (Empresários) constantes no ANEXO, a Certificação de Boas Práticas de Fabricação de Medicamentos.

Art. 2º A presente Certificação terá validade de 2 (dois) anos a partir da sua publicação.

Art. 3º Esta Resolução entra em vigor na data de sua publicação.

JOSE CARLOS MAGALHÃES DA SILVA MOUTINHO

ANEXO

Empresa Fabricante: Alimbi Pharmaceuticals Limited
Endereço: Ati Panela, Tal-Halol City, Panvel, Dist. Panvel, Gujarat State
País: Índia
Empresa solicitante: Actavis Farmacêutica Ltda
CNPJ: 03.150.764/0001-12
Autorização de Funcionamento: 1.004.923-9
Expedientes: 2245921/16-9
Certificado de Boas Práticas de Fabricação de Medicamentos
Sólidos não esteréis: cápsulas e comprimidos (revestidos)

Empresa Fabricante: AndersonBreon (UK) Limited
Endereço: Units 2 - 7, Wye Valley Business Park, Biscou Road, Hazton Way, Hereford HR3 8PC
País: Reino Unido
Empresa solicitante: Mundipharma Brasil - Produtos Medicais e Farmacêuticos Ltda
CNPJ: 15.127.898/0001-60
Autorização de Funcionamento: 1.09.198-1
Expedientes: 1950011/16-1 e 1950661/16-5
Certificado de Boas Práticas de Fabricação de Medicamentos
Sólidos não esteréis: comprimidos revestidos (embalagem primária e secundária)
Produtos esteréis: embalagem secundária

Empresa Fabricante: AndersonBreon Inc
Endereço: 4545 Assembly Drive, Rockford, Illinois 61109
País: Estados Unidos da América
Empresa solicitante: Janssen-Cilag Farmacêutica Ltda
CNPJ: 51.780.468/0001-87
Autorização de Funcionamento: 1.01.238-1
Expedientes: 2150907/16-9

Documento assinado digitalmente conforme MP nº 2.206-2, de 24.09.2001, que institui a Infraestrutura de Chaves Públicas Brasileira - ICP-Brasil

















RESOLUÇÃO - RDC Nº 188, DE 15 DE JUNHO DE 2016

O Diretor da Agência Nacional de Vigilância Sanitária, no uso das atribuições que lhe conferem o Art. 171, inciso III, e o Art. 54, inciso I, do Regulamento Interno aprovado nos termos do Anexo I da Resolução da Diretoria Colegiada - RDC nº 11, de 3 de fevereiro de 2016, e a Resolução da Diretoria Colegiada - RDC nº 46, de 22 de outubro de 2015, ainda amparado pela Resolução nº 245, de 16 de dezembro de 2002, resolve:

Art. 1º Conceder Autorização de Funcionamento de Empresas Prestadoras de Serviços de Interesse da Saúde Pública em conformidade com o disposto no anexo.

Art. 2º Esta Resolução entra em vigor na data de sua publicação.

Art. 3º Esta Resolução entra em vigor na data de sua publicação.

Art. 4º Esta Resolução entra em vigor na data de sua publicação.

Art. 5º Esta Resolução entra em vigor na data de sua publicação.

Art. 6º Esta Resolução entra em vigor na data de sua publicação.

Art. 7º Esta Resolução entra em vigor na data de sua publicação.

Art. 8º Esta Resolução entra em vigor na data de sua publicação.

Art. 9º Esta Resolução entra em vigor na data de sua publicação.

Art. 10º Esta Resolução entra em vigor na data de sua publicação.

Art. 11º Esta Resolução entra em vigor na data de sua publicação.

Art. 12º Esta Resolução entra em vigor na data de sua publicação.

Art. 13º Esta Resolução entra em vigor na data de sua publicação.

Art. 14º Esta Resolução entra em vigor na data de sua publicação.

Art. 15º Esta Resolução entra em vigor na data de sua publicação.

Art. 16º Esta Resolução entra em vigor na data de sua publicação.

Art. 17º Esta Resolução entra em vigor na data de sua publicação.

Art. 18º Esta Resolução entra em vigor na data de sua publicação.

Art. 19º Esta Resolução entra em vigor na data de sua publicação.

Art. 20º Esta Resolução entra em vigor na data de sua publicação.

Art. 21º Esta Resolução entra em vigor na data de sua publicação.

Art. 22º Esta Resolução entra em vigor na data de sua publicação.

Art. 23º Esta Resolução entra em vigor na data de sua publicação.

Table with multiple columns containing company names, CNPJ numbers, and addresses. The table lists various companies and their details, organized in a structured format.

Documento assinado digitalmente conforme MP nº 2.200-2 de 24/04/2001, que institui a Infraestrutura de Chaves Públicas Brasileira - (ICP-Brasil)





RESOLUÇÃO Nº 387, DE 16 DE FEVEREIRO DE 2016

A Gerência-Geral de Inspeção e Fiscalização Sanitária, Substituída no uso das atribuições que lhe foram conferidas pela Portaria nº 1.959, de 24 de novembro de 2017, alçada ao disposto no art. 5º, da Lei nº 11.627, de 20 de novembro de 2007, no âmbito de sua jurisdição, resolve:

Art. 2º A presente Certificação tem validade de 2 (dois) anos a partir de sua publicação.

Art. 3º Esta Resolução entra em vigor na data de sua publicação.

EMPRESA SOLICITANTE BIOLAB SANIS FARMACÉUTICA LTDA - CNPJ nº 07.833.000/0001-00

EMPRESA FABRICANTE BIOLAB SANIS FARMACÉUTICA LTDA - CNPJ nº 07.833.000/0001-00

EMPRESA SOLICITANTE GALATEIA GALATEIA FARMACÉUTICA LTDA - CNPJ nº 15.273.743/0001-10

EMPRESA FABRICANTE GALATEIA GALATEIA FARMACÉUTICA LTDA - CNPJ nº 15.273.743/0001-10

EMPRESA SOLICITANTE GALATEIA GALATEIA FARMACÉUTICA LTDA - CNPJ nº 15.273.743/0001-10

EMPRESA FABRICANTE GALATEIA GALATEIA FARMACÉUTICA LTDA - CNPJ nº 15.273.743/0001-10

EMPRESA SOLICITANTE GALATEIA GALATEIA FARMACÉUTICA LTDA - CNPJ nº 15.273.743/0001-10

EMPRESA FABRICANTE GALATEIA GALATEIA FARMACÉUTICA LTDA - CNPJ nº 15.273.743/0001-10

EMPRESA SOLICITANTE GALATEIA GALATEIA FARMACÉUTICA LTDA - CNPJ nº 15.273.743/0001-10

EMPRESA FABRICANTE GALATEIA GALATEIA FARMACÉUTICA LTDA - CNPJ nº 15.273.743/0001-10

EMPRESA SOLICITANTE GALATEIA GALATEIA FARMACÉUTICA LTDA - CNPJ nº 15.273.743/0001-10

EMPRESA FABRICANTE GALATEIA GALATEIA FARMACÉUTICA LTDA - CNPJ nº 15.273.743/0001-10

EMPRESA SOLICITANTE GALATEIA GALATEIA FARMACÉUTICA LTDA - CNPJ nº 15.273.743/0001-10

EMPRESA FABRICANTE GALATEIA GALATEIA FARMACÉUTICA LTDA - CNPJ nº 15.273.743/0001-10

EMPRESA SOLICITANTE GALATEIA GALATEIA FARMACÉUTICA LTDA - CNPJ nº 15.273.743/0001-10

EMPRESA FABRICANTE GALATEIA GALATEIA FARMACÉUTICA LTDA - CNPJ nº 15.273.743/0001-10

EMPRESA SOLICITANTE GALATEIA GALATEIA FARMACÉUTICA LTDA - CNPJ nº 15.273.743/0001-10

EMPRESA FABRICANTE GALATEIA GALATEIA FARMACÉUTICA LTDA - CNPJ nº 15.273.743/0001-10

EMPRESA SOLICITANTE GALATEIA GALATEIA FARMACÉUTICA LTDA - CNPJ nº 15.273.743/0001-10

EMPRESA FABRICANTE GALATEIA GALATEIA FARMACÉUTICA LTDA - CNPJ nº 15.273.743/0001-10

EMPRESA SOLICITANTE GALATEIA GALATEIA FARMACÉUTICA LTDA - CNPJ nº 15.273.743/0001-10

EMPRESA FABRICANTE GALATEIA GALATEIA FARMACÉUTICA LTDA - CNPJ nº 15.273.743/0001-10

EMPRESA SOLICITANTE GALATEIA GALATEIA FARMACÉUTICA LTDA - CNPJ nº 15.273.743/0001-10

EMPRESA FABRICANTE GALATEIA GALATEIA FARMACÉUTICA LTDA - CNPJ nº 15.273.743/0001-10

EMPRESA SOLICITANTE GALATEIA GALATEIA FARMACÉUTICA LTDA - CNPJ nº 15.273.743/0001-10

EMPRESA FABRICANTE GALATEIA GALATEIA FARMACÉUTICA LTDA - CNPJ nº 15.273.743/0001-10

EMPRESA SOLICITANTE GALATEIA GALATEIA FARMACÉUTICA LTDA - CNPJ nº 15.273.743/0001-10

EMPRESA FABRICANTE GALATEIA GALATEIA FARMACÉUTICA LTDA - CNPJ nº 15.273.743/0001-10

EMPRESA SOLICITANTE GALATEIA GALATEIA FARMACÉUTICA LTDA - CNPJ nº 15.273.743/0001-10

EMPRESA FABRICANTE GALATEIA GALATEIA FARMACÉUTICA LTDA - CNPJ nº 15.273.743/0001-10

EMPRESA SOLICITANTE GALATEIA GALATEIA FARMACÉUTICA LTDA - CNPJ nº 15.273.743/0001-10

EMPRESA FABRICANTE GALATEIA GALATEIA FARMACÉUTICA LTDA - CNPJ nº 15.273.743/0001-10

EMPRESA SOLICITANTE GALATEIA GALATEIA FARMACÉUTICA LTDA - CNPJ nº 15.273.743/0001-10

EMPRESA FABRICANTE GALATEIA GALATEIA FARMACÉUTICA LTDA - CNPJ nº 15.273.743/0001-10

EMPRESA SOLICITANTE GALATEIA GALATEIA FARMACÉUTICA LTDA - CNPJ nº 15.273.743/0001-10

EMPRESA FABRICANTE GALATEIA GALATEIA FARMACÉUTICA LTDA - CNPJ nº 15.273.743/0001-10

EMPRESA SOLICITANTE GALATEIA GALATEIA FARMACÉUTICA LTDA - CNPJ nº 15.273.743/0001-10

EMPRESA FABRICANTE GALATEIA GALATEIA FARMACÉUTICA LTDA - CNPJ nº 15.273.743/0001-10

EMPRESA SOLICITANTE GALATEIA GALATEIA FARMACÉUTICA LTDA - CNPJ nº 15.273.743/0001-10

EMPRESA FABRICANTE GALATEIA GALATEIA FARMACÉUTICA LTDA - CNPJ nº 15.273.743/0001-10

EMPRESA SOLICITANTE GALATEIA GALATEIA FARMACÉUTICA LTDA - CNPJ nº 15.273.743/0001-10



**Produtos essenciais: Cete com Etilóxido Terrenal; Cete com Etilóxido Terrenal; Fosfato Ásptico; Fosfato com Etilóxido Terrenal; Fosfato com Propileno Ásptico; Fosforato de Potássio com Etilóxido Terrenal; Fosforato Ásptico; Solúveis Fosforato de Potássio com Etilóxido Terrenal; Solúveis Fosforato de Potássio com Etilóxido Terrenal; Solúveis Fosforato de Potássio com Propileno Ásptico; Solúveis Fosforato de Potássio com Propileno Ásptico; Solúveis Fosforato de Potássio com Propileno Ásptico; Solúveis Fosforato de Potássio com Propileno Ásptico; Solúveis Fosforato de Potássio com Propileno Ásptico.**

**EMPRESA: CUSTÁLIA PRODUTOS QUÍMICOS**  
**AVULSOS: 1002981**  
**FARMACEUTICOS LTDA - CNPJ: 44.734.674/0004-02 -**  
**ARLPAVAF**  
**CEP: 04244-000**  
**ARLPAVAF**  
**AVULSOS: 1723873-17**  
**ATIVIDADE: Prestação de Serviço de Armazenagem de Produtos de**  
**serviço de armazenamento de sacos com nutrientes e nutrientes-primas**  
**que integram em Recinto Aldegado.**  
**MATRIZ:**  
**EMPRESA TECNORIO GRANDE S/A**  
**CNPJ: 07.649.625/0013-06**  
**PROCESSO N. 25751.556/2018**  
**ENDEREÇO: AV. MÁXIMIANO FONSECA N. 201**  
**BAIRRO: VILA MARI CLEI**  
**MUNICÍPIO: SÃO PAULO**  
**ESTADO: SÃO PAULO**

**RESOLUÇÃO Nº 372 DE 18 DE FEVEREIRO DE 2018**  
**FRONTEIRAS E PONTOS ALDEGADOS**  
**OPERAÇÃO-GERAL DE PONTOS ALDEGADOS**  
**RESOLUÇÃO Nº 372 DE 18 DE FEVEREIRO DE 2018**  
**FRONTEIRAS E PONTOS ALDEGADOS**  
**OPERAÇÃO-GERAL DE PONTOS ALDEGADOS**  
**RESOLUÇÃO Nº 372 DE 18 DE FEVEREIRO DE 2018**  
**FRONTEIRAS E PONTOS ALDEGADOS**  
**OPERAÇÃO-GERAL DE PONTOS ALDEGADOS**

**MATRIZ:**  
**EMPRESA TECNORIO GRANDE S/A**  
**CNPJ: 07.649.625/0013-06**  
**PROCESSO N. 25751.556/2018**  
**ENDEREÇO: AV. MÁXIMIANO FONSECA N. 201**  
**BAIRRO: VILA MARI CLEI**  
**MUNICÍPIO: SÃO PAULO**  
**ESTADO: SÃO PAULO**

**MATRIZ:**  
**EMPRESA TECNORIO GRANDE S/A**  
**CNPJ: 07.649.625/0013-06**  
**PROCESSO N. 25751.556/2018**  
**ENDEREÇO: AV. MÁXIMIANO FONSECA N. 201**  
**BAIRRO: VILA MARI CLEI**  
**MUNICÍPIO: SÃO PAULO**  
**ESTADO: SÃO PAULO**

**MATRIZ:**  
**EMPRESA TECNORIO GRANDE S/A**  
**CNPJ: 07.649.625/0013-06**  
**PROCESSO N. 25751.556/2018**  
**ENDEREÇO: AV. MÁXIMIANO FONSECA N. 201**  
**BAIRRO: VILA MARI CLEI**  
**MUNICÍPIO: SÃO PAULO**  
**ESTADO: SÃO PAULO**

**RESOLUÇÃO Nº 372 DE 18 DE FEVEREIRO DE 2018**  
**FRONTEIRAS E PONTOS ALDEGADOS**  
**OPERAÇÃO-GERAL DE PONTOS ALDEGADOS**  
**RESOLUÇÃO Nº 372 DE 18 DE FEVEREIRO DE 2018**  
**FRONTEIRAS E PONTOS ALDEGADOS**  
**OPERAÇÃO-GERAL DE PONTOS ALDEGADOS**

**MATRIZ:**  
**EMPRESA TECNORIO GRANDE S/A**  
**CNPJ: 07.649.625/0013-06**  
**PROCESSO N. 25751.556/2018**  
**ENDEREÇO: AV. MÁXIMIANO FONSECA N. 201**  
**BAIRRO: VILA MARI CLEI**  
**MUNICÍPIO: SÃO PAULO**  
**ESTADO: SÃO PAULO**

**MATRIZ:**  
**EMPRESA TECNORIO GRANDE S/A**  
**CNPJ: 07.649.625/0013-06**  
**PROCESSO N. 25751.556/2018**  
**ENDEREÇO: AV. MÁXIMIANO FONSECA N. 201**  
**BAIRRO: VILA MARI CLEI**  
**MUNICÍPIO: SÃO PAULO**  
**ESTADO: SÃO PAULO**

**MATRIZ:**  
**EMPRESA TECNORIO GRANDE S/A**  
**CNPJ: 07.649.625/0013-06**  
**PROCESSO N. 25751.556/2018**  
**ENDEREÇO: AV. MÁXIMIANO FONSECA N. 201**  
**BAIRRO: VILA MARI CLEI**  
**MUNICÍPIO: SÃO PAULO**  
**ESTADO: SÃO PAULO**

**EMPRESA: TECNORIO GRANDE S/A**  
**AVULSOS: 1002981**  
**FARMACEUTICOS LTDA - CNPJ: 44.734.674/0004-02 -**  
**ARLPAVAF**  
**CEP: 04244-000**  
**ARLPAVAF**  
**AVULSOS: 1723873-17**  
**ATIVIDADE: Prestação de Serviço de Armazenagem de Produtos de**  
**serviço de armazenamento de sacos com nutrientes e nutrientes-primas**  
**que integram em Recinto Aldegado.**  
**MATRIZ:**  
**EMPRESA TECNORIO GRANDE S/A**  
**CNPJ: 07.649.625/0013-06**  
**PROCESSO N. 25751.556/2018**  
**ENDEREÇO: AV. MÁXIMIANO FONSECA N. 201**  
**BAIRRO: VILA MARI CLEI**  
**MUNICÍPIO: SÃO PAULO**  
**ESTADO: SÃO PAULO**

**MATRIZ:**  
**EMPRESA TECNORIO GRANDE S/A**  
**CNPJ: 07.649.625/0013-06**  
**PROCESSO N. 25751.556/2018**  
**ENDEREÇO: AV. MÁXIMIANO FONSECA N. 201**  
**BAIRRO: VILA MARI CLEI**  
**MUNICÍPIO: SÃO PAULO**  
**ESTADO: SÃO PAULO**

**MATRIZ:**  
**EMPRESA TECNORIO GRANDE S/A**  
**CNPJ: 07.649.625/0013-06**  
**PROCESSO N. 25751.556/2018**  
**ENDEREÇO: AV. MÁXIMIANO FONSECA N. 201**  
**BAIRRO: VILA MARI CLEI**  
**MUNICÍPIO: SÃO PAULO**  
**ESTADO: SÃO PAULO**

**MATRIZ:**  
**EMPRESA TECNORIO GRANDE S/A**  
**CNPJ: 07.649.625/0013-06**  
**PROCESSO N. 25751.556/2018**  
**ENDEREÇO: AV. MÁXIMIANO FONSECA N. 201**  
**BAIRRO: VILA MARI CLEI**  
**MUNICÍPIO: SÃO PAULO**  
**ESTADO: SÃO PAULO**

**Documentos assinados digitalmente conforme MP nº 2.206-2 de 24 de Julho de 2004, que institui a Infraestrutura de Chaves Públicas Brasileira - ICP-Brasil.**





Empresa: Gbhalbas S.A. Endereço: Rua das Mandiobas, 471, Parque Jaqueirara Município: São Paulo UF: SP CEP: 04349-050 (CEP: 04349-050)	Empresa: Rho Injetáveis Ltda. Endereço: Rua Itaipava, 456 - Jardim Alpino Município: Campinas UF: SP CEP: 13814-168 (Explicação) 1072227	Empresa: Farmacêutica Parham Inc. Endereço: 21st Street, Oort, Mississauga, Ontario, L5N 2N9 País: Canadá Empresa: Produtos Químicos e Farmacêuticos (CNPJ: 33.090.945/000122)	Empresa: Soluções de Embalagem Primária Soluções não esterilizadas (embalagem secundária), capsulas revestidas (granulada e granulada e granulada primária) Soluções não esterilizadas (embalagem primária e secundária), capsulas e comprimidos revestidos Líquidos não esterilizados (embalagem secundária)	Empresa: Farmacêutica Parham Inc. Endereço: 21st Street, Oort, Mississauga, Ontario, L5N 2N9 País: Canadá Empresa: Produtos Químicos e Farmacêuticos (CNPJ: 33.090.945/000122)	Empresa: Soluções de Embalagem Primária Soluções não esterilizadas (embalagem secundária), capsulas revestidas (granulada e granulada e granulada primária) Soluções não esterilizadas (embalagem primária e secundária), capsulas e comprimidos revestidos Líquidos não esterilizados (embalagem secundária)	Empresa: White Martins Gases Industriais Ltda. Endereço: Rua José Carlos de Moraes, 1808 - Distrito Industrial Município: Brasília UF: DF CEP: 71620-324 (CNPJ: 06.870.448/002909)	Empresa: White Martins Gases Industriais Ltda. Endereço: Rua José Carlos de Moraes, 1808 - Distrito Industrial Município: Brasília UF: DF CEP: 71620-324 (CNPJ: 06.870.448/002909)	Empresa: Soluções de Embalagem Primária Soluções não esterilizadas (embalagem secundária), capsulas revestidas (granulada e granulada e granulada primária) Soluções não esterilizadas (embalagem primária e secundária), capsulas e comprimidos revestidos Líquidos não esterilizados (embalagem secundária)	Empresa: Soluções de Embalagem Primária Soluções não esterilizadas (embalagem secundária), capsulas revestidas (granulada e granulada e granulada primária) Soluções não esterilizadas (embalagem primária e secundária), capsulas e comprimidos revestidos Líquidos não esterilizados (embalagem secundária)
---	---	--	--	--	--	---	---	--	--

Este documento pode ser verificado no endereço eletrônico <http://www.in.gov.br/portal/portal.jspx>.  
 pelo código: 1010101070400025

Empresa: DLA Farmacêutica Ltda. Endereço: Rua Itaipava, 456 - Jardim Alpino Município: Campinas UF: SP CEP: 13810-255 (Explicação) 1075419	Empresa: Farmacêutica Parham Inc. Endereço: 21st Street, Oort, Mississauga, Ontario, L5N 2N9 País: Canadá Empresa: Produtos Químicos e Farmacêuticos (CNPJ: 33.090.945/000122)	Empresa: Soluções de Embalagem Primária Soluções não esterilizadas (embalagem secundária), capsulas revestidas (granulada e granulada e granulada primária) Soluções não esterilizadas (embalagem primária e secundária), capsulas e comprimidos revestidos Líquidos não esterilizados (embalagem secundária)	Empresa: Soluções de Embalagem Primária Soluções não esterilizadas (embalagem secundária), capsulas revestidas (granulada e granulada e granulada primária) Soluções não esterilizadas (embalagem primária e secundária), capsulas e comprimidos revestidos Líquidos não esterilizados (embalagem secundária)	Empresa: Soluções de Embalagem Primária Soluções não esterilizadas (embalagem secundária), capsulas revestidas (granulada e granulada e granulada primária) Soluções não esterilizadas (embalagem primária e secundária), capsulas e comprimidos revestidos Líquidos não esterilizados (embalagem secundária)	Empresa: Soluções de Embalagem Primária Soluções não esterilizadas (embalagem secundária), capsulas revestidas (granulada e granulada e granulada primária) Soluções não esterilizadas (embalagem primária e secundária), capsulas e comprimidos revestidos Líquidos não esterilizados (embalagem secundária)	Empresa: Soluções de Embalagem Primária Soluções não esterilizadas (embalagem secundária), capsulas revestidas (granulada e granulada e granulada primária) Soluções não esterilizadas (embalagem primária e secundária), capsulas e comprimidos revestidos Líquidos não esterilizados (embalagem secundária)	Empresa: Soluções de Embalagem Primária Soluções não esterilizadas (embalagem secundária), capsulas revestidas (granulada e granulada e granulada primária) Soluções não esterilizadas (embalagem primária e secundária), capsulas e comprimidos revestidos Líquidos não esterilizados (embalagem secundária)	Empresa: Soluções de Embalagem Primária Soluções não esterilizadas (embalagem secundária), capsulas revestidas (granulada e granulada e granulada primária) Soluções não esterilizadas (embalagem primária e secundária), capsulas e comprimidos revestidos Líquidos não esterilizados (embalagem secundária)	Empresa: Soluções de Embalagem Primária Soluções não esterilizadas (embalagem secundária), capsulas revestidas (granulada e granulada e granulada primária) Soluções não esterilizadas (embalagem primária e secundária), capsulas e comprimidos revestidos Líquidos não esterilizados (embalagem secundária)
---	--	--	--	--	--	--	--	--	--

Documento assinado digitalmente conforme MP nº 2.200-2, de 24/04/2004, que institui a  
 Infraestrutura de Chaves Públicas Brasileira - (ICP-Brasil)

**RESOLUÇÃO Nº 1.698, DE 30 DE JUNHO DE 2016**

O Diretor da Agência Nacional de Vigilância Sanitária, no uso das atribuições que lhe conferem o art. 54, I, IV e o art. 54, I, § 1º do Regulamento Interno aprovado nos termos do Anexo I da Resolução da Diretoria Colegiada - RDC nº 61, de 3 de fevereiro de 2016, e a Resolução da Diretoria Colegiada - RDC nº 46, de 22 de outubro de 2015, e considerando o cumprimento dos requisitos de fabricação preconizados em legislação vigente, para a área de Insusos Farmacêuticos, resolve:

Art. 1º Conceder (até) empresas) constantes) no anexo a Certificação de Boas Práticas de Fabricação por meio de sua renovação automática.

Art. 2º A presente Certificação tem validade de 2 (dois) anos a partir da sua publicação.

Art. 3º Esta Resolução entra em vigor na data de sua publicação.

JOSE CARLOS MACHADO DA SILVA MOUTINHO

**ANEXO**

Empresa: Baxter (Indoxx) GmbH Endereço: Bahnhofsstrasse 2, 3700 Halle Westfalen País: Alemanha Empresa: Laboratórios Bago do Brasil S.A. Endereço: Rua Itaipava, 456 - Jardim Alpino Município: Campinas UF: SP CEP: 13814-168 (CNPJ: 04.498.181/000190)	Empresa: Baxter (Indoxx) GmbH Endereço: Bahnhofsstrasse 2, 3700 Halle Westfalen País: Alemanha Empresa: Laboratórios Bago do Brasil S.A. Endereço: Rua Itaipava, 456 - Jardim Alpino Município: Campinas UF: SP CEP: 13814-168 (CNPJ: 04.498.181/000190)
--	--

**ANEXO**

Empresa: Farmacêutica Parham Inc. Endereço: 21st Street, Oort, Mississauga, Ontario, L5N 2N9 País: Canadá Empresa: Produtos Químicos e Farmacêuticos (CNPJ: 33.090.945/000122)	Empresa: Farmacêutica Parham Inc. Endereço: 21st Street, Oort, Mississauga, Ontario, L5N 2N9 País: Canadá Empresa: Produtos Químicos e Farmacêuticos (CNPJ: 33.090.945/000122)
--	--

**ANEXO**

Empresa: Farmacêutica Parham Inc. Endereço: 21st Street, Oort, Mississauga, Ontario, L5N 2N9 País: Canadá Empresa: Produtos Químicos e Farmacêuticos (CNPJ: 33.090.945/000122)	Empresa: Farmacêutica Parham Inc. Endereço: 21st Street, Oort, Mississauga, Ontario, L5N 2N9 País: Canadá Empresa: Produtos Químicos e Farmacêuticos (CNPJ: 33.090.945/000122)
--	--

**RESOLUÇÃO Nº 1.698, DE 30 DE JUNHO DE 2016**

O Diretor da Agência Nacional de Vigilância Sanitária, no uso das atribuições que lhe conferem o art. 54, I, IV e o art. 54, I, § 1º do Regulamento Interno aprovado nos termos do Anexo I da Resolução da Diretoria Colegiada - RDC nº 61, de 3 de fevereiro de 2016, e a Resolução da Diretoria Colegiada - RDC nº 46, de 22 de outubro de 2015, e considerando o cumprimento dos requisitos de fabricação preconizados em legislação vigente, para a área de Insusos Farmacêuticos, resolve:

Art. 1º Conceder (até) empresas) constantes) no anexo a Certificação de Boas Práticas de Fabricação por meio de sua renovação automática.

Art. 2º A presente Certificação tem validade de 02 (dois) anos a partir da sua publicação.

Art. 3º Esta Resolução entra em vigor na data de sua publicação.

JOSE CARLOS MACHADO DA SILVA MOUTINHO

**ANEXO**

Empresa: Farmacêutica Parham Inc. Endereço: 21st Street, Oort, Mississauga, Ontario, L5N 2N9 País: Canadá Empresa: Produtos Químicos e Farmacêuticos (CNPJ: 33.090.945/000122)	Empresa: Farmacêutica Parham Inc. Endereço: 21st Street, Oort, Mississauga, Ontario, L5N 2N9 País: Canadá Empresa: Produtos Químicos e Farmacêuticos (CNPJ: 33.090.945/000122)
--	--

Artº 1º Conceder asit (empresal) constantes) no anexo, a Certificação de Boas Praticas de Fabricação de Insulinas Farmacêuticas

Artº 2º A presente Certificação tem validade de 02 (dois) anos a partir da sua publicação

Artº 3º Esta Resolução entra em vigor na data de sua publicação

ANEXO

Empresa Fabricante: Boehringer Ingelheim RCY GmbH & Co KG Endereço: Dr. Boehringer-Strasse 5-11, A-1121 Vienna País: Austria	CNPJ: 06.994.502/0001-20	Expediente(s): 11111508 15-4
Empresa Fabricante: Novartis Biofarmacia S.A Endereço: Novartis Ind. Farm. S.A., Av. Leopoldo de Bulhões, 1460 - Jd. Guapirauba, Rio de Janeiro/RJ País: Brasil	CNPJ: 11.914.293/0001-07	Expediente(s): 11111508 15-4
Empresa Fabricante: Boehringer-Ingelheim S.A. Endereço: Rua Frei Caneca, 150 - Centro, São Paulo/SP País: Alemanha	CNPJ: 07.498.311/0001-87	Expediente(s): 09910177 15-4
Empresa Fabricante: Boehringer-Ingelheim S.A. Endereço: Rua Frei Caneca, 150 - Centro, São Paulo/SP País: Alemanha	CNPJ: 07.498.311/0001-87	Expediente(s): 09910177 15-4

RESOLUÇÃO - RE Nº 1.696, DE 30 DE JUNHO DE 2016

O Diretor da Agência Nacional de Vigilância Sanitária, no uso das atribuições que lhe conferem o art. 13º, III e o art. 4º, I, § 1º do Regulamento Interno aprovado nos termos do Anexo I da Resolução nº 61, de 3 de fevereiro de 2016, publicada no Diário Oficial da União em 22 de outubro de 2015, resolve:

Artº 1º Conceder Autorização de Funcionamento para os estabelecimentos de comercialização de medicamentos, farmácias e drogarias, em conformidade com o anexo desta Resolução.

Artº 2º Esta Resolução entra em vigor na data de sua publicação.

ANEXO

EMPRESA DROGARIA DROGARIATA LTDA EPP ENDERECO: RUA NATAL N. 06 FONE: (049) 3541-0000 DE: PA	CNPJ: 06.928.530/0001-04
EMPRESA DROGARIA DROGARIATA LTDA EPP ENDERECO: RUA NATAL N. 06 FONE: (049) 3541-0000 DE: PA	CNPJ: 06.928.530/0001-04
EMPRESA DROGARIA DROGARIATA LTDA EPP ENDERECO: RUA NATAL N. 06 FONE: (049) 3541-0000 DE: PA	CNPJ: 06.928.530/0001-04
EMPRESA DROGARIA DROGARIATA LTDA EPP ENDERECO: RUA NATAL N. 06 FONE: (049) 3541-0000 DE: PA	CNPJ: 06.928.530/0001-04

EMPRESA DROGARIA AREAVA LTDA ME ENDERECO: AVENIDA SETE DE SETEMBRO, N. 130 - SALA 02, BARRIO CENTRO CEP 12170-000 - REDENÇÃO DA SERRA DE RA SAO	CNPJ: 06.332.306/0001-43
EMPRESA DROGARIA AREAVA LTDA ME ENDERECO: AVENIDA SETE DE SETEMBRO, N. 130 - SALA 02, BARRIO CENTRO CEP 12170-000 - REDENÇÃO DA SERRA DE RA SAO	CNPJ: 06.332.306/0001-43
EMPRESA DROGARIA AREAVA LTDA ME ENDERECO: AVENIDA SETE DE SETEMBRO, N. 130 - SALA 02, BARRIO CENTRO CEP 12170-000 - REDENÇÃO DA SERRA DE RA SAO	CNPJ: 06.332.306/0001-43
EMPRESA DROGARIA AREAVA LTDA ME ENDERECO: AVENIDA SETE DE SETEMBRO, N. 130 - SALA 02, BARRIO CENTRO CEP 12170-000 - REDENÇÃO DA SERRA DE RA SAO	CNPJ: 06.332.306/0001-43

EMPRESA DROGARIA AREAVA LTDA ME ENDERECO: AVENIDA SETE DE SETEMBRO, N. 130 - SALA 02, BARRIO CENTRO CEP 12170-000 - REDENÇÃO DA SERRA DE RA SAO	CNPJ: 06.332.306/0001-43
EMPRESA DROGARIA AREAVA LTDA ME ENDERECO: AVENIDA SETE DE SETEMBRO, N. 130 - SALA 02, BARRIO CENTRO CEP 12170-000 - REDENÇÃO DA SERRA DE RA SAO	CNPJ: 06.332.306/0001-43
EMPRESA DROGARIA AREAVA LTDA ME ENDERECO: AVENIDA SETE DE SETEMBRO, N. 130 - SALA 02, BARRIO CENTRO CEP 12170-000 - REDENÇÃO DA SERRA DE RA SAO	CNPJ: 06.332.306/0001-43
EMPRESA DROGARIA AREAVA LTDA ME ENDERECO: AVENIDA SETE DE SETEMBRO, N. 130 - SALA 02, BARRIO CENTRO CEP 12170-000 - REDENÇÃO DA SERRA DE RA SAO	CNPJ: 06.332.306/0001-43

Este documento pode ser consultado no endereço eletrônico <http://www.in.gov.br/imprensa/leitura>

Pelo código 1010201010102016

RESOLUÇÃO - RE Nº 1.696, DE 30 DE JUNHO DE 2016

O Diretor da Agência Nacional de Vigilância Sanitária, no uso das atribuições que lhe conferem o art. 13º, III e o art. 4º, I, § 1º do Regulamento Interno aprovado nos termos do Anexo I da Resolução nº 61, de 3 de fevereiro de 2016, publicada no Diário Oficial da União em 22 de outubro de 2015, resolve:

Artº 1º Conceder Autorização de Funcionamento para os estabelecimentos de comercialização de medicamentos, farmácias e drogarias, em conformidade com o anexo desta Resolução.

Artº 2º Esta Resolução entra em vigor na data de sua publicação.

ANEXO

Empresa Fabricante: Nanjing King-Front Biotechnology Co. Ltd Endereço: Nanjing High & New Technology Development Zone, Ma'atun, Nanjing, Jiangsu País: China	CNPJ: 84.430.828/0001-00	Expediente(s): 11621118 16-4
Empresa Fabricante: Nanjing King-Front Biotechnology Co. Ltd Endereço: Nanjing High & New Technology Development Zone, Ma'atun, Nanjing, Jiangsu País: China	CNPJ: 84.430.828/0001-00	Expediente(s): 11621118 16-4
Empresa Fabricante: Nanjing King-Front Biotechnology Co. Ltd Endereço: Nanjing High & New Technology Development Zone, Ma'atun, Nanjing, Jiangsu País: China	CNPJ: 84.430.828/0001-00	Expediente(s): 11621118 16-4
Empresa Fabricante: Nanjing King-Front Biotechnology Co. Ltd Endereço: Nanjing High & New Technology Development Zone, Ma'atun, Nanjing, Jiangsu País: China	CNPJ: 84.430.828/0001-00	Expediente(s): 11621118 16-4

EMPRESA DROGARIA AREAVA LTDA ME ENDERECO: AVENIDA SETE DE SETEMBRO, N. 130 - SALA 02, BARRIO CENTRO CEP 12170-000 - REDENÇÃO DA SERRA DE RA SAO	CNPJ: 06.332.306/0001-43
EMPRESA DROGARIA AREAVA LTDA ME ENDERECO: AVENIDA SETE DE SETEMBRO, N. 130 - SALA 02, BARRIO CENTRO CEP 12170-000 - REDENÇÃO DA SERRA DE RA SAO	CNPJ: 06.332.306/0001-43
EMPRESA DROGARIA AREAVA LTDA ME ENDERECO: AVENIDA SETE DE SETEMBRO, N. 130 - SALA 02, BARRIO CENTRO CEP 12170-000 - REDENÇÃO DA SERRA DE RA SAO	CNPJ: 06.332.306/0001-43
EMPRESA DROGARIA AREAVA LTDA ME ENDERECO: AVENIDA SETE DE SETEMBRO, N. 130 - SALA 02, BARRIO CENTRO CEP 12170-000 - REDENÇÃO DA SERRA DE RA SAO	CNPJ: 06.332.306/0001-43

EMPRESA DROGARIA AREAVA LTDA ME ENDERECO: AVENIDA SETE DE SETEMBRO, N. 130 - SALA 02, BARRIO CENTRO CEP 12170-000 - REDENÇÃO DA SERRA DE RA SAO	CNPJ: 06.332.306/0001-43
EMPRESA DROGARIA AREAVA LTDA ME ENDERECO: AVENIDA SETE DE SETEMBRO, N. 130 - SALA 02, BARRIO CENTRO CEP 12170-000 - REDENÇÃO DA SERRA DE RA SAO	CNPJ: 06.332.306/0001-43
EMPRESA DROGARIA AREAVA LTDA ME ENDERECO: AVENIDA SETE DE SETEMBRO, N. 130 - SALA 02, BARRIO CENTRO CEP 12170-000 - REDENÇÃO DA SERRA DE RA SAO	CNPJ: 06.332.306/0001-43
EMPRESA DROGARIA AREAVA LTDA ME ENDERECO: AVENIDA SETE DE SETEMBRO, N. 130 - SALA 02, BARRIO CENTRO CEP 12170-000 - REDENÇÃO DA SERRA DE RA SAO	CNPJ: 06.332.306/0001-43

Este documento pode ser consultado no endereço eletrônico <http://www.in.gov.br/imprensa/leitura>

Pelo código 1010201010102016



ANEXO

Art. 1º (Indicador (s) Pedidos) de (Fabricação de Boas Práticas de Fabricação de Medicamentos (comprimento) ou anexo

Art. 2º Esta Resolução entra em vigor na data de sua publicação

FOST E CARLOS MAGALHÃES DA SILVA MOUTINHO

Empresa Fabrilante: **Farmatex - Química e Farmacêutica Ltda** (CNPJ: 42.457.706/0001-56)  
Endereço: Rua Goiás Nº 1232, Qd. Santa Beatriz  
Município: Rio de Janeiro (RJ)  
Autoregulação de Funcionamento: 1106062150  
Explicação: 1106062150  
Anúncio de Funcionamento: 1106062150  
CNPJ: 42.457.706/0001-56

Sólidos não esteris, emulsões, suspensões, comprimidos revestidos, grânulos

Produtos Esteris, emulsões parenteral de pequeno volume com esterilização terminal

Empresa Fabrilante: **Isotera Industrial Farmacêutica Ltda** (CNPJ: 08.281.006/0001-60)  
Endereço: Rua Manoel Maximiano Nº 5001, Precatuba  
Município: Espírito Santo (ES)  
Autoregulação de Funcionamento: 096121517  
Explicação: 096121517  
Anúncio de Funcionamento: 096121517  
CNPJ: 08.281.006/0001-60

Produtos esteris, soluções parenterais de pequeno e grande volume (com esterilização terminal)

Empresa Fabrilante: **White Martins Gases Industriais Ltda** (CNPJ: 55.820.443/0004-76)  
Endereço: Zona Rural - Fazenda São Bento, Distrito Barra Feliz  
Município: Santa Barbara (CE)  
CNPJ: 55.820.443/0004-76

Empresa Fabrilante: **Neolabarma Inc**  
Endereço: 99 Jardines St., Caguas, (PR) 73

Empresa Solvente: **Waveth Indústria Farmacêutica Ltda** (CNPJ: 61.072.293/0001-33)  
Endereço: Av. Paralela, 1145286-16-4

Autoregulação de Funcionamento: 1102110-1  
Explicação: 1145286-16-4  
CNPJ: 61.072.293/0001-33

Empresa Fabrilante: **Sequip Comércio e Indústria Ltda** (CNPJ: 47.359.058/0001-56)  
Endereço: Avenida Barão Nº 192-207, Vila Fontoura  
Município: São Paulo (SP)  
Autoregulação de Funcionamento: 1001097  
Explicação: 1001097  
Anúncio de Funcionamento: 1001097  
CNPJ: 47.359.058/0001-56

Sólidos não esteris, comprimidos, comprimidos revestidos, cap-  
sulas duras e capulas moles

Sólidos não esteris, emulsões, suspensões, grânulos

Empresa Fabrilante: **Comercial Costa Gomes Ltda** (CNPJ: 56.598.633/0001-03)  
Endereço: Rua Para. V. - Litoral, Bairro Jardim América  
Município: Ceará (CE)  
CNPJ: 56.598.633/0001-03

Autoregulação de Funcionamento: 8.02551-2  
Explicação: 137417116-5  
Anúncio de Funcionamento: 137417116-5  
CNPJ: 56.598.633/0001-03

Produtos para Saúde

Empresa: **Langem Sistemas Médicos Ltda** (CNPJ: 59.269.824/0001-68)  
Endereço: Avenida Juruá Nº 105, Galvão 09, 10 e 11, Bairro Alibonite  
Município: Paraná (PR)  
Autoregulação de Funcionamento: 8.00488-1  
Explicação: 048170315-8  
Anúncio de Funcionamento: 048170315-8  
CNPJ: 59.269.824/0001-68

Produtos para Saúde

Empresa: **Mipru Medical Ltda** (CNPJ: 00.761.455/0001-44)  
Endereço: Avenida Super Nº 431, Bairro Rioque, Nono  
Município: São Paulo (SP)  
Autoregulação de Funcionamento: 1.082346-1  
Explicação: 041825615-1  
Anúncio de Funcionamento: 041825615-1  
CNPJ: 00.761.455/0001-44

Produtos para Saúde

Empresa Fabrilante: **Alpha Omega Sarcos, Inc**  
Endereço: 9176 Ross Street - Bellflower - Califórnia - 90708  
CNPJ: 03.099.915/0001-56

Empresa Solvente: **Vianam Medical Systems Brasil Ltda**  
CNPJ: 03.099.915/0001-56

Empresa Fabrilante: **Pharma Indústria Farmacêutica Ltda** (CNPJ: 04.301.881/0001-75)  
Endereço: Quadra 9, Módulos 12 e 13, Dasa  
Município: Anápolis (GO)  
Autoregulação de Funcionamento: 082247915-6  
Explicação: 082247915-6  
Anúncio de Funcionamento: 082247915-6

Sólidos não esteris, perfurados, cápsulas

Empresa Fabrilante: **B Braun Melsungen AG**  
Endereço: Melsungen 2, 3737 - Bietlin

Empresa Solvente: **B Braun S.A** (CNPJ: 31.673.254/0001-02)  
Autoregulação de Funcionamento: 113862016-6

Empresa Fabrilante: **Pharmacia Laboratorios B. Braun S.A** (CNPJ: 31.673.254/0001-02)  
Autoregulação de Funcionamento: 113862016-6

Empresa Solvente: **Pharmacia Laboratorios B. Braun S.A** (CNPJ: 31.673.254/0001-02)  
Autoregulação de Funcionamento: 113862016-6

Este documento pode ser verificado no endereço eletrônico <http://www.in.gov.br/credex/abhtml>  
pelo código 10102016062700079

Documento assinado digitalmente conforme MP nº 2.200-2 de 24.04.2001, que institui a  
Infraestrutura de Chaves Públicas Brasileira - ICP-Brasil

Art. 1º (Indicador (s) Pedidos) de (Fabricação de Boas Práticas de Fabricação de Medicamentos (comprimento) ou anexo

Art. 2º Esta Resolução entra em vigor na data de sua publicação

FOST E CARLOS MAGALHÃES DA SILVA MOUTINHO

Empresa Fabrilante: **Abbott Laboratórios do Brasil Ltda** (CNPJ: 56.998.701/0001-16)  
Endereço: Zona Industrial nº 71, Roteiro de Cuiabá nº 103, L'Algar  
Município: São Paulo (SP)  
Autoregulação de Funcionamento: 064531-1  
Explicação: 049207915-7  
Anúncio de Funcionamento: 049207915-7  
CNPJ: 56.998.701/0001-16

Sólidos não esteris

Empresa Fabrilante: **White Martins Gases Industriais Ltda** (CNPJ: 55.820.443/0004-76)  
Endereço: Zona Rural - Fazenda São Bento, Distrito Barra Feliz  
Município: Santa Barbara (CE)  
CNPJ: 55.820.443/0004-76

Empresa Fabrilante: **Neolabarma Inc**  
Endereço: 99 Jardines St., Caguas, (PR) 73

Empresa Solvente: **Waveth Indústria Farmacêutica Ltda** (CNPJ: 61.072.293/0001-33)  
Endereço: Av. Paralela, 1145286-16-4

Autoregulação de Funcionamento: 1102110-1  
Explicação: 1145286-16-4  
CNPJ: 61.072.293/0001-33

Empresa Fabrilante: **Sequip Comércio e Indústria Ltda** (CNPJ: 47.359.058/0001-56)  
Endereço: Avenida Barão Nº 192-207, Vila Fontoura  
Município: São Paulo (SP)  
Autoregulação de Funcionamento: 1001097  
Explicação: 1001097  
Anúncio de Funcionamento: 1001097  
CNPJ: 47.359.058/0001-56

Sólidos não esteris, comprimidos, comprimidos revestidos, cap-  
sulas duras e capulas moles

Sólidos não esteris, emulsões, suspensões, grânulos

Produtos Esteris, emulsões parenteral de pequeno volume com esterilização terminal

Empresa Fabrilante: **Comercial Costa Gomes Ltda** (CNPJ: 56.598.633/0001-03)  
Endereço: Rua Para. V. - Litoral, Bairro Jardim América  
Município: Ceará (CE)  
CNPJ: 56.598.633/0001-03

Autoregulação de Funcionamento: 8.02551-2  
Explicação: 137417116-5  
Anúncio de Funcionamento: 137417116-5  
CNPJ: 56.598.633/0001-03

Produtos para Saúde

Empresa: **Langem Sistemas Médicos Ltda** (CNPJ: 59.269.824/0001-68)  
Endereço: Avenida Juruá Nº 105, Galvão 09, 10 e 11, Bairro Alibonite  
Município: Paraná (PR)  
Autoregulação de Funcionamento: 8.00488-1  
Explicação: 048170315-8  
Anúncio de Funcionamento: 048170315-8  
CNPJ: 59.269.824/0001-68

Produtos para Saúde

Empresa: **Mipru Medical Ltda** (CNPJ: 00.761.455/0001-44)  
Endereço: Avenida Super Nº 431, Bairro Rioque, Nono  
Município: São Paulo (SP)  
Autoregulação de Funcionamento: 1.082346-1  
Explicação: 041825615-1  
Anúncio de Funcionamento: 041825615-1  
CNPJ: 00.761.455/0001-44

Produtos para Saúde

Empresa Fabrilante: **Alpha Omega Sarcos, Inc**  
Endereço: 9176 Ross Street - Bellflower - Califórnia - 90708  
CNPJ: 03.099.915/0001-56

Empresa Solvente: **Vianam Medical Systems Brasil Ltda**  
CNPJ: 03.099.915/0001-56

Empresa Fabrilante: **Pharma Indústria Farmacêutica Ltda** (CNPJ: 04.301.881/0001-75)  
Endereço: Quadra 9, Módulos 12 e 13, Dasa  
Município: Anápolis (GO)  
Autoregulação de Funcionamento: 082247915-6  
Explicação: 082247915-6  
Anúncio de Funcionamento: 082247915-6

Sólidos não esteris, perfurados, cápsulas

Empresa Fabrilante: **B Braun Melsungen AG**  
Endereço: Melsungen 2, 3737 - Bietlin

Empresa Solvente: **B Braun S.A** (CNPJ: 31.673.254/0001-02)  
Autoregulação de Funcionamento: 113862016-6

Empresa Fabrilante: **Pharmacia Laboratorios B. Braun S.A** (CNPJ: 31.673.254/0001-02)  
Autoregulação de Funcionamento: 113862016-6

Empresa Solvente: **Pharmacia Laboratorios B. Braun S.A** (CNPJ: 31.673.254/0001-02)  
Autoregulação de Funcionamento: 113862016-6

Empresa Fabrilante: **Pharmacia Laboratorios B. Braun S.A** (CNPJ: 31.673.254/0001-02)  
Autoregulação de Funcionamento: 113862016-6

Empresa Solvente: **Pharmacia Laboratorios B. Braun S.A** (CNPJ: 31.673.254/0001-02)  
Autoregulação de Funcionamento: 113862016-6

Este documento pode ser verificado no endereço eletrônico <http://www.in.gov.br/credex/abhtml>  
pelo código 10102016062700079

Documento assinado digitalmente conforme MP nº 2.200-2 de 24.04.2001, que institui a  
Infraestrutura de Chaves Públicas Brasileira - ICP-Brasil

1786



**RESOLUÇÃO - RDC Nº 230, DE 27 DE JANEIRO DE 2017**  
 O Diretor da Agência Nacional de Vigilância Sanitária, no uso das atribuições que lhe conferem o art. 151, IV e o art. 54, I, § 1º do Regulamento Interno aprovado nos termos do Anexo I da Resolução da Diretoria Colegiada - RDC nº 61, de 3 de fevereiro de 2016, e a Resolução da Diretoria Colegiada - RDC nº 99, de 02 de agosto de 2016, considerando o cumprimento dos requisitos de Boas Práticas de Fabricação de Medicamentos, resolve:

**Art. 1º** Cancelar a Certificação de Boas Práticas de Fabricação de Medicamentos em vigor na data de sua publicação.

**Art. 2º** A presente Certificação terá validade de 2 (dois) anos a partir da sua publicação.

**Art. 3º** Esta Resolução entra em vigor na data de sua publicação.

**Art. 4º** Esta Resolução revoga a Resolução RDC nº 178, de 27 de janeiro de 2016, publicada pela Resolução da Diretoria Colegiada - RDC nº 178, de 27 de janeiro de 2016, e o Anexo I da Resolução da Diretoria Colegiada - RDC nº 61, de 3 de fevereiro de 2016, e o Anexo I da Resolução da Diretoria Colegiada - RDC nº 99, de 02 de agosto de 2016.

**RESOLUÇÃO - RDC Nº 231, DE 27 DE JANEIRO DE 2017**  
 O Diretor da Agência Nacional de Vigilância Sanitária, no uso das atribuições que lhe conferem o art. 151, IV e o art. 54, I, § 1º do Regulamento Interno aprovado nos termos do Anexo I da Resolução da Diretoria Colegiada - RDC nº 61, de 3 de fevereiro de 2016, e a Resolução da Diretoria Colegiada - RDC nº 99, de 02 de agosto de 2016, considerando o cumprimento dos requisitos de Boas Práticas de Fabricação de Medicamentos, resolve:

**Art. 1º** Conceder (as) Empresa(s) constante(s) no ANEXO, a Certificação de Boas Práticas de Fabricação de Medicamentos, resolve.

**Art. 2º** A presente Certificação terá validade de 2 (dois) anos a partir da sua publicação.

**Art. 3º** Esta Resolução entra em vigor na data de sua publicação.

**RESOLUÇÃO - RDC Nº 232, DE 27 DE JANEIRO DE 2017**  
 O Diretor da Agência Nacional de Vigilância Sanitária, no uso das atribuições que lhe conferem o art. 151, IV e o art. 54, I, § 1º do Regulamento Interno aprovado nos termos do Anexo I da Resolução da Diretoria Colegiada - RDC nº 61, de 3 de fevereiro de 2016, e a Resolução da Diretoria Colegiada - RDC nº 99, de 02 de agosto de 2016, considerando o cumprimento dos requisitos de Boas Práticas de Fabricação de Medicamentos, resolve:

**Art. 1º** Conceder (as) Empresa(s) constante(s) no ANEXO, a Certificação de Boas Práticas de Fabricação de Medicamentos, resolve.

**Art. 2º** A presente Certificação terá validade de 2 (dois) anos a partir da sua publicação.

**Art. 3º** Esta Resolução entra em vigor na data de sua publicação.

**RESOLUÇÃO - RDC Nº 233, DE 27 DE JANEIRO DE 2017**  
 O Diretor da Agência Nacional de Vigilância Sanitária, no uso das atribuições que lhe conferem o art. 151, IV e o art. 54, I, § 1º do Regulamento Interno aprovado nos termos do Anexo I da Resolução da Diretoria Colegiada - RDC nº 61, de 3 de fevereiro de 2016, e a Resolução da Diretoria Colegiada - RDC nº 99, de 02 de agosto de 2016, considerando o cumprimento dos requisitos de Boas Práticas de Fabricação de Medicamentos, resolve:

**Art. 1º** Conceder (as) Empresa(s) constante(s) no ANEXO, a Certificação de Boas Práticas de Distribuição e Armazenamento de Medicamentos, resolve.

**Art. 2º** A presente Certificação terá validade de 2 (dois) anos a partir da sua publicação.

**Art. 3º** Esta Resolução entra em vigor na data de sua publicação.

**RESOLUÇÃO - RDC Nº 234, DE 27 DE JANEIRO DE 2017**  
 O Diretor da Agência Nacional de Vigilância Sanitária, no uso das atribuições que lhe conferem o art. 151, IV e o art. 54, I, § 1º do Regulamento Interno aprovado nos termos do Anexo I da Resolução da Diretoria Colegiada - RDC nº 61, de 3 de fevereiro de 2016, e a Resolução da Diretoria Colegiada - RDC nº 99, de 02 de agosto de 2016, considerando o cumprimento dos requisitos de Boas Práticas de Fabricação de Medicamentos, resolve:

**Art. 1º** Conceder (as) Empresa(s) constante(s) no ANEXO, a Certificação de Boas Práticas de Fabricação de Medicamentos, resolve.

**Art. 2º** A presente Certificação terá validade de 2 (dois) anos a partir da sua publicação.

**Art. 3º** Esta Resolução entra em vigor na data de sua publicação.

**RESOLUÇÃO - RDC Nº 235, DE 27 DE JANEIRO DE 2017**  
 O Diretor da Agência Nacional de Vigilância Sanitária, no uso das atribuições que lhe conferem o art. 151, IV e o art. 54, I, § 1º do Regulamento Interno aprovado nos termos do Anexo I da Resolução da Diretoria Colegiada - RDC nº 61, de 3 de fevereiro de 2016, e a Resolução da Diretoria Colegiada - RDC nº 99, de 02 de agosto de 2016, considerando o cumprimento dos requisitos de Boas Práticas de Fabricação de Medicamentos, resolve:

**Art. 1º** Conceder (as) Empresa(s) constante(s) no ANEXO, a Certificação de Boas Práticas de Fabricação de Medicamentos, resolve.

**Art. 2º** A presente Certificação terá validade de 2 (dois) anos a partir da sua publicação.

**Art. 3º** Esta Resolução entra em vigor na data de sua publicação.

**RESOLUÇÃO - RDC Nº 236, DE 27 DE JANEIRO DE 2017**  
 O Diretor da Agência Nacional de Vigilância Sanitária, no uso das atribuições que lhe conferem o art. 151, IV e o art. 54, I, § 1º do Regulamento Interno aprovado nos termos do Anexo I da Resolução da Diretoria Colegiada - RDC nº 61, de 3 de fevereiro de 2016, e a Resolução da Diretoria Colegiada - RDC nº 99, de 02 de agosto de 2016, considerando o cumprimento dos requisitos de Boas Práticas de Fabricação de Medicamentos, resolve:

**Art. 1º** Conceder (as) Empresa(s) constante(s) no ANEXO, a Certificação de Boas Práticas de Fabricação de Medicamentos, resolve.

**Art. 2º** A presente Certificação terá validade de 2 (dois) anos a partir da sua publicação.

**Art. 3º** Esta Resolução entra em vigor na data de sua publicação.

**RESOLUÇÃO - RDC Nº 237, DE 27 DE JANEIRO DE 2017**  
 O Diretor da Agência Nacional de Vigilância Sanitária, no uso das atribuições que lhe conferem o art. 151, IV e o art. 54, I, § 1º do Regulamento Interno aprovado nos termos do Anexo I da Resolução da Diretoria Colegiada - RDC nº 61, de 3 de fevereiro de 2016, e a Resolução da Diretoria Colegiada - RDC nº 99, de 02 de agosto de 2016, considerando o cumprimento dos requisitos de Boas Práticas de Fabricação de Medicamentos, resolve:

**Art. 1º** Conceder (as) Empresa(s) constante(s) no ANEXO, a Certificação de Boas Práticas de Fabricação de Medicamentos, resolve.

**Art. 2º** A presente Certificação terá validade de 2 (dois) anos a partir da sua publicação.

**Art. 3º** Esta Resolução entra em vigor na data de sua publicação.

**RESOLUÇÃO - RDC Nº 238, DE 27 DE JANEIRO DE 2017**  
 O Diretor da Agência Nacional de Vigilância Sanitária, no uso das atribuições que lhe conferem o art. 151, IV e o art. 54, I, § 1º do Regulamento Interno aprovado nos termos do Anexo I da Resolução da Diretoria Colegiada - RDC nº 61, de 3 de fevereiro de 2016, e a Resolução da Diretoria Colegiada - RDC nº 99, de 02 de agosto de 2016, considerando o cumprimento dos requisitos de Boas Práticas de Fabricação de Medicamentos, resolve:

**Art. 1º** Conceder (as) Empresa(s) constante(s) no ANEXO, a Certificação de Boas Práticas de Fabricação de Medicamentos, resolve.

**Art. 2º** A presente Certificação terá validade de 2 (dois) anos a partir da sua publicação.

**Art. 3º** Esta Resolução entra em vigor na data de sua publicação.





MUNICÍPIO LUIS EDUARDO MAGALHÃES

UF: BA  
CEP: 47.850-000  
ÁREA: PAF  
ATIVIDADE: Prestação de serviços de desinsetização ou desratização em veículos terrestres em trânsito por postos de fronteira, embarcações, aeronaves, terminais aquaviários, portos organizados, aeroportos, postos de fronteiras e recintos alfandegados.

RESOLUÇÃO - RE Nº 2.058, DE 29 DE JULHO DE 2016

O Diretor da Agência Nacional de Vigilância Sanitária, no uso das atribuições que lhe conferem o art. 151, inciso III, e o art. 54, inciso I, parágrafo 1º do Regimento Interno aprovado nos termos do Anexo I da Resolução da Diretoria Colegiada - RDC nº 61, de 3 de fevereiro de 2016, e a Resolução da Diretoria Colegiada - RDC nº 46, de 22 de outubro de 2015, e ainda amparado pela Resolução nº 345, de 16 de dezembro de 2002, resolve:

Art. 1º Indefinir pleito de concessão de Autorização de Funcionamento de Empresas Prestadoras de Serviços de Interesse da Saúde Pública em conformidade com o disposto no anexo.  
Art. 2º Esta Resolução entra em vigor na data de sua publicação.

JOSE CARLOS MAGALHÃES DA SILVA MOUTINHO

ANEXO

EMPRESA: FORTIS OIL TRANSPORTE E COMERCIO DE RESÍDUOS OLEOSOS LTDA - EPP  
AL TORIZ, MS: .....  
CNPJ: 09.609.521/0001-15  
PROCESSO Nº: 25767.444706/2015-38 (0645036/15-9)  
ENDEREÇO: RODOVIA SP 332, SN - KM 145 - 500 METROS BAIRRO SÍTIO SANTA AMÉLIA  
MUNICÍPIO: COSMÓPOLIS  
UF: SP

ÁREA: PAF  
ATIVIDADE: Prestação de serviços de segregação, coleta, acondicionamento, armazenamento, transporte, tratamento e disposição final de resíduo sólido resultantes de veículos terrestres em trânsito por postos de fronteira, aeronaves, embarcações, terminais aquaviários, portos organizados, aeroportos, postos de fronteiras e recintos alfandegados.  
MOTIVO DO INDEFERIMENTO: Falta de documentação exigida pela RDC 345/02.

EMPRESA: SUELEN PRADO ROSA EIRELI - ME  
AL TORIZ, MS: .....  
CNPJ: 19.550.155/0001-20  
PROCESSO Nº: 25751.315896/2015-98 (0453123/15-1)  
ENDEREÇO: RUA SÉRGIO JUNGLUT DIETTERICH, Nº 1011 - PAVILHÃO 11  
BAIRRO: SARANDI  
MUNICÍPIO: PORTO ALEGRE  
UF: RS  
CEP: 91.060-410  
ÁREA: PAF  
ATIVIDADE: Prestação de serviços de desinsetização ou desratização em veículos terrestres em trânsito por postos de fronteira, embarcações, aeronaves, terminais aquaviários, portos organizados, aeroportos, postos de fronteiras e recintos alfandegados.  
MOTIVO DO INDEFERIMENTO: A empresa não cumpriu integralmente as exigências emitidas, apresentando reiteradas vezes "Declaração de utilização de ingredientes ativos, formulações inscricidas e concentrações de uso" com produtos em desconformidade com o disposto na legislação sanitária pertinente (numeros de registro vendidos ou inválidos).

RESOLUÇÃO - RE Nº 2.054, DE 29 DE JULHO DE 2016

O Diretor da Agência Nacional de Vigilância Sanitária, no uso das atribuições que lhe conferem o art. 151, IV e o art. 54, I, § 1º do Regimento Interno aprovado nos termos do Anexo I da Resolução da Diretoria Colegiada - RDC nº 61, de 3 de fevereiro de 2016, e a Resolução da Diretoria Colegiada - RDC nº 46, de 22 de outubro de 2015;

Considerando o cumprimento dos requisitos dispostos no art. 43, da Resolução RDC nº 39, de 14 de agosto de 2015, resolve:

Art. 1º Conceder (às) empresa(s) constante(s) no anexo, a Certificação de Boas Práticas de Fabricação por meio de sua renovação automática.

Art. 2º A presente Certificação tem validade de 2 (dois) anos a partir da sua publicação.

Art. 3º Esta Resolução entra em vigor na data de sua publicação.

JOSE CARLOS MAGALHÃES DA SILVA MOUTINHO

ANEXO

Empresa Fabricante: Spharm Indústria Farmacêutica Ltda  
Endereço: Rua dos Raposos, s/nº, Km 2, - Monte Velho, Minas Gerais

Empresa Fabricante: Eisan Manufacturing Limited  
Endereço: European Knowledge Centre, Mesquit Way, Hatfield, Hertfordshire AL10 9SN, País: Reino Unido

Empresa Fabricante: Euran Laboratórios Ltda  
Endereço: Rua 13 de Novembro, Av. Godoy, 1, São Paulo, SP, CEP: 02121-000

Empresa Fabricante: Merck Sharp & Dohme Farmacêutica Ltda  
Endereço: Via Leopoldo de Bulhões, 1460, Vila Militar, Rio de Janeiro, RJ

Empresa Fabricante: Merck Sharp & Dohme Farmacêutica Ltda  
Endereço: Via Leopoldo de Bulhões, 1460, Vila Militar, Rio de Janeiro, RJ

Empresa Fabricante: Merck Sharp & Dohme Farmacêutica Ltda  
Endereço: Via Leopoldo de Bulhões, 1460, Vila Militar, Rio de Janeiro, RJ

Empresa Fabricante: Merck Sharp & Dohme Farmacêutica Ltda  
Endereço: Via Leopoldo de Bulhões, 1460, Vila Militar, Rio de Janeiro, RJ

Empresa Fabricante: Merck Sharp & Dohme Farmacêutica Ltda  
Endereço: Via Leopoldo de Bulhões, 1460, Vila Militar, Rio de Janeiro, RJ

Empresa Fabricante: Merck Sharp & Dohme Farmacêutica Ltda  
Endereço: Via Leopoldo de Bulhões, 1460, Vila Militar, Rio de Janeiro, RJ

Empresa Fabricante: Merck Sharp & Dohme Farmacêutica Ltda  
Endereço: Via Leopoldo de Bulhões, 1460, Vila Militar, Rio de Janeiro, RJ

Empresa Fabricante: Merck Sharp & Dohme Farmacêutica Ltda  
Endereço: Via Leopoldo de Bulhões, 1460, Vila Militar, Rio de Janeiro, RJ

RESOLUÇÃO - RE Nº 2.055, DE 29 DE JULHO DE 2016

O Diretor da Agência Nacional de Vigilância Sanitária, no uso das atribuições que lhe conferem o art. 151, IV e o art. 54, I, § 1º do Regimento Interno aprovado nos termos do Anexo I da Resolução da Diretoria Colegiada - RDC nº 61, de 3 de fevereiro de 2016, e a Resolução da Diretoria Colegiada - RDC nº 46, de 22 de outubro de 2015;

Considerando o cumprimento dos requisitos de Boas Práticas de Fabricação preconizados em legislação vigente, para a área de Medicamentos, resolve:

Art. 1º Conceder (às) Empresa(s) constante(s) no ANEXO, a Certificação de Boas Práticas de Fabricação de Medicamentos.

Art. 2º A presente Certificação terá validade de 2 (dois) anos a partir da sua publicação.

Art. 3º Esta Resolução entra em vigor na data de sua publicação.

JOSE CARLOS MAGALHÃES DA SILVA MOUTINHO

ANEXO

Empresa Fabricante: MBEV Ireland S.L. BV  
Endereço: Manxhamilton Road, Sligo, País: Irlanda

Empresa Fabricante: Abbott Laboratórios do Brasil Ltda  
Endereço: Rua 13 de Novembro, Av. Godoy, 1, São Paulo, SP, CEP: 02121-000

Empresa Fabricante: Abbott Laboratórios do Brasil Ltda  
Endereço: Rua 13 de Novembro, Av. Godoy, 1, São Paulo, SP, CEP: 02121-000

Empresa Fabricante: Abbott Laboratórios do Brasil Ltda  
Endereço: Rua 13 de Novembro, Av. Godoy, 1, São Paulo, SP, CEP: 02121-000

Empresa Fabricante: Abbott Laboratórios do Brasil Ltda  
Endereço: Rua 13 de Novembro, Av. Godoy, 1, São Paulo, SP, CEP: 02121-000

Empresa Fabricante: Abbott Laboratórios do Brasil Ltda  
Endereço: Rua 13 de Novembro, Av. Godoy, 1, São Paulo, SP, CEP: 02121-000

Empresa Fabricante: Abbott Laboratórios do Brasil Ltda  
Endereço: Rua 13 de Novembro, Av. Godoy, 1, São Paulo, SP, CEP: 02121-000

Empresa Fabricante: Abbott Laboratórios do Brasil Ltda  
Endereço: Rua 13 de Novembro, Av. Godoy, 1, São Paulo, SP, CEP: 02121-000

Empresa Fabricante: Abbott Laboratórios do Brasil Ltda  
Endereço: Rua 13 de Novembro, Av. Godoy, 1, São Paulo, SP, CEP: 02121-000

Empresa Fabricante: Abbott Laboratórios do Brasil Ltda  
Endereço: Rua 13 de Novembro, Av. Godoy, 1, São Paulo, SP, CEP: 02121-000

Empresa Fabricante: Abbott Laboratórios do Brasil Ltda  
Endereço: Rua 13 de Novembro, Av. Godoy, 1, São Paulo, SP, CEP: 02121-000

Empresa Fabricante: Abbott Laboratórios do Brasil Ltda  
Endereço: Rua 13 de Novembro, Av. Godoy, 1, São Paulo, SP, CEP: 02121-000

Empresa Fabricante: Abbott Laboratórios do Brasil Ltda  
Endereço: Rua 13 de Novembro, Av. Godoy, 1, São Paulo, SP, CEP: 02121-000

Empresa Fabricante: Abbott Laboratórios do Brasil Ltda  
Endereço: Rua 13 de Novembro, Av. Godoy, 1, São Paulo, SP, CEP: 02121-000

Empresa Fabricante: Abbott Laboratórios do Brasil Ltda  
Endereço: Rua 13 de Novembro, Av. Godoy, 1, São Paulo, SP, CEP: 02121-000

Empresa Fabricante: Abbott Laboratórios do Brasil Ltda  
Endereço: Rua 13 de Novembro, Av. Godoy, 1, São Paulo, SP, CEP: 02121-000

Empresa Fabricante: Abbott Laboratórios do Brasil Ltda  
Endereço: Rua 13 de Novembro, Av. Godoy, 1, São Paulo, SP, CEP: 02121-000

Empresa Fabricante: Abbott Laboratórios do Brasil Ltda  
Endereço: Rua 13 de Novembro, Av. Godoy, 1, São Paulo, SP, CEP: 02121-000

Empresa Fabricante: Abbott Laboratórios do Brasil Ltda  
Endereço: Rua 13 de Novembro, Av. Godoy, 1, São Paulo, SP, CEP: 02121-000

Empresa Fabricante: Abbott Laboratórios do Brasil Ltda  
Endereço: Rua 13 de Novembro, Av. Godoy, 1, São Paulo, SP, CEP: 02121-000

Empresa Fabricante: Abbott Laboratórios do Brasil Ltda  
Endereço: Rua 13 de Novembro, Av. Godoy, 1, São Paulo, SP, CEP: 02121-000

Empresa Fabricante: Abbott Laboratórios do Brasil Ltda  
Endereço: Rua 13 de Novembro, Av. Godoy, 1, São Paulo, SP, CEP: 02121-000

Empresa Fabricante: Abbott Laboratórios do Brasil Ltda  
Endereço: Rua 13 de Novembro, Av. Godoy, 1, São Paulo, SP, CEP: 02121-000

Empresa Fabricante: Abbott Laboratórios do Brasil Ltda  
Endereço: Rua 13 de Novembro, Av. Godoy, 1, São Paulo, SP, CEP: 02121-000

Empresa Fabricante: Abbott Laboratórios do Brasil Ltda  
Endereço: Rua 13 de Novembro, Av. Godoy, 1, São Paulo, SP, CEP: 02121-000

Empresa Fabricante: Abbott Laboratórios do Brasil Ltda  
Endereço: Rua 13 de Novembro, Av. Godoy, 1, São Paulo, SP, CEP: 02121-000

Empresa Fabricante: Abbott Laboratórios do Brasil Ltda  
Endereço: Rua 13 de Novembro, Av. Godoy, 1, São Paulo, SP, CEP: 02121-000

Empresa Fabricante: Abbott Laboratórios do Brasil Ltda  
Endereço: Rua 13 de Novembro, Av. Godoy, 1, São Paulo, SP, CEP: 02121-000

Empresa Fabricante: Abbott Laboratórios do Brasil Ltda  
Endereço: Rua 13 de Novembro, Av. Godoy, 1, São Paulo, SP, CEP: 02121-000

Empresa Fabricante: Abbott Laboratórios do Brasil Ltda  
Endereço: Rua 13 de Novembro, Av. Godoy, 1, São Paulo, SP, CEP: 02121-000

Empresa Fabricante: Abbott Laboratórios do Brasil Ltda  
Endereço: Rua 13 de Novembro, Av. Godoy, 1, São Paulo, SP, CEP: 02121-000

Empresa Fabricante: Abbott Laboratórios do Brasil Ltda  
Endereço: Rua 13 de Novembro, Av. Godoy, 1, São Paulo, SP, CEP: 02121-000

Empresa Fabricante: Abbott Laboratórios do Brasil Ltda  
Endereço: Rua 13 de Novembro, Av. Godoy, 1, São Paulo, SP, CEP: 02121-000

Empresa Fabricante: Abbott Laboratórios do Brasil Ltda  
Endereço: Rua 13 de Novembro, Av. Godoy, 1, São Paulo, SP, CEP: 02121-000

Empresa Fabricante: Abbott Laboratórios do Brasil Ltda  
Endereço: Rua 13 de Novembro, Av. Godoy, 1, São Paulo, SP, CEP: 02121-000

Empresa Fabricante: Abbott Laboratórios do Brasil Ltda  
Endereço: Rua 13 de Novembro, Av. Godoy, 1, São Paulo, SP, CEP: 02121-000

Empresa Fabricante: Abbott Laboratórios do Brasil Ltda  
Endereço: Rua 13 de Novembro, Av. Godoy, 1, São Paulo, SP, CEP: 02121-000

Empresa Fabricante: Abbott Laboratórios do Brasil Ltda  
Endereço: Rua 13 de Novembro, Av. Godoy, 1, São Paulo, SP, CEP: 02121-000

Empresa Fabricante: Abbott Laboratórios do Brasil Ltda  
Endereço: Rua 13 de Novembro, Av. Godoy, 1, São Paulo, SP, CEP: 02121-000

Empresa Fabricante: Abbott Laboratórios do Brasil Ltda  
Endereço: Rua 13 de Novembro, Av. Godoy, 1, São Paulo, SP, CEP: 02121-000

Empresa Fabricante: Abbott Laboratórios do Brasil Ltda  
Endereço: Rua 13 de Novembro, Av. Godoy, 1, São Paulo, SP, CEP: 02121-000

Empresa Fabricante: Abbott Laboratórios do Brasil Ltda  
Endereço: Rua 13 de Novembro, Av. Godoy, 1, São Paulo, SP, CEP: 02121-000

Empresa Fabricante: Abbott Laboratórios do Brasil Ltda  
Endereço: Rua 13 de Novembro, Av. Godoy, 1, São Paulo, SP, CEP: 02121-000

Empresa Fabricante: Abbott Laboratórios do Brasil Ltda  
Endereço: Rua 13 de Novembro, Av. Godoy, 1, São Paulo, SP, CEP: 02121-000

Empresa Fabricante: Abbott Laboratórios do Brasil Ltda  
Endereço: Rua 13 de Novembro, Av. Godoy, 1, São Paulo, SP, CEP: 02121-000

Empresa Fabricante: Abbott Laboratórios do Brasil Ltda  
Endereço: Rua 13 de Novembro, Av. Godoy, 1, São Paulo, SP, CEP: 02121-000

Empresa Fabricante: Abbott Laboratórios do Brasil Ltda  
Endereço: Rua 13 de Novembro, Av. Godoy, 1, São Paulo, SP, CEP: 02121-000

Empresa Fabricante: Abbott Laboratórios do Brasil Ltda  
Endereço: Rua 13 de Novembro, Av. Godoy, 1, São Paulo, SP, CEP: 02121-000

Empresa Fabricante: Abbott Laboratórios do Brasil Ltda  
Endereço: Rua 13 de Novembro, Av. Godoy, 1, São Paulo, SP, CEP: 02121-000

Empresa Fabricante: Abbott Laboratórios do Brasil Ltda  
Endereço: Rua 13 de Novembro, Av. Godoy, 1, São Paulo, SP, CEP: 02121-000

Empresa Fabricante: Abbott Laboratórios do Brasil Ltda  
Endereço: Rua 13 de Novembro, Av. Godoy, 1, São Paulo, SP, CEP: 02121-000

Empresa Fabricante: Abbott Laboratórios do Brasil Ltda  
Endereço: Rua 13 de Novembro, Av. Godoy, 1, São Paulo, SP, CEP: 02121-000

Empresa Fabricante: Abbott Laboratórios do Brasil Ltda  
Endereço: Rua 13 de Novembro, Av. Godoy, 1, São Paulo, SP, CEP: 02121-000

Empresa Fabricante: Abbott Laboratórios do Brasil Ltda  
Endereço: Rua 13 de Novembro, Av. Godoy, 1, São Paulo, SP, CEP: 02121-000

Empresa Fabricante: Abbott Laboratórios do Brasil Ltda  
Endereço: Rua 13 de Novembro, Av. Godoy, 1, São Paulo, SP, CEP: 02121-000

Empresa Fabricante: Abbott Laboratórios do Brasil Ltda  
Endereço: Rua 13 de Novembro, Av. Godoy, 1, São Paulo, SP, CEP: 02121-000

Empresa Fabricante: Abbott Laboratórios do Brasil Ltda  
Endereço: Rua 13 de Novembro, Av. Godoy, 1, São Paulo, SP, CEP: 02121-000

Empresa Fabricante: Abbott Laboratórios do Brasil Ltda  
Endereço: Rua 13 de Novembro, Av. Godoy, 1, São Paulo, SP, CEP: 02121-000

Empresa Fabricante: Abbott Laboratórios do Brasil Ltda  
Endereço: Rua 13 de Novembro, Av. Godoy, 1, São Paulo, SP, CEP: 02121-000









MINISTÉRIO DA SAÚDE  
AGÊNCIA NACIONAL DE VIGILÂNCIA SANITÁRIA

## CERTIFICADO DE BOAS PRÁTICAS DE FABRICAÇÃO

A Agência Nacional de Vigilância Sanitária ANVISA no exercício de suas atribuições certifica que a empresa abaixo é periodicamente inspecionada e monitorada pelo Sistema Nacional de Vigilância Sanitária e que cumpre com as diretrizes de Boas Práticas de Fabricação dadas pela legislação brasileira, a qual está em consonância com as recomendações da Organização Mundial de Saúde.

Lupin Limited  
Endereço

Plot N°15 B, Phase 1ª, Verna Industrial Area, Verna, Salcette, Goa-403722

Índia

Sólidos não estéreis: Linha(s) de Produção/ Forma(s) Farmacêutica(s) cápsulas, comprimidos e comprimidos revestidos.

Válido até: 20/03/2019

  
José Carlos Magalhães da Silva Moutinho

Diretor de Controle e Monitoramento Sanitário - DIMON

Publicado no Diário Oficial da União por meio da Resolução - RE n.º: 707, na data de: 20/3/2017. Certificação solicitada por: Medquímica Indústria Farmacêutica Ltda, CNPJ: 17.875.154/0001-20

194



RESOLUÇÃO - RE Nº 77, DE 17 DE MARÇO DE 2017

O Diretor da Agência Nacional de Vigilância Sanitária, no uso das atribuições que lhe conferem o art. 151, IV e o art. 54, I, § 1º do Regulamento Interno aprovado nos termos do Anexo I da Resolução da Diretoria Colegiada - RDC nº 61, de 3 de fevereiro de 2016, e a Resolução da Diretoria Colegiada - RDC Nº 140, de 23 de fevereiro de 2017;

Considerando o cumprimento dos requisitos de Fabricação de Produtos de Farmacologia preconizados em legislação vigente para a área de Medicamentos, resolve:

Art. 1º Conceder às (s) Empresa(s) constantes no ANEXO, a Certificação de Boas Práticas de Fabricação de Medicamentos.

Art. 2º A presente Certificação terá validade de 2 (dois) anos a partir da sua publicação.

Art. 3º Esta Resolução entra em vigor na data de sua publicação.

LISTA DE EMPRESAS SUJEITAS À ANEXO

Table listing pharmaceutical companies such as 'Empresa Fabrilante: Astaris Farm S.P.A.', 'Empresa Fabrilante: Biotron International Limited', and 'Empresa Fabrilante: Roche Farma S.A.', including their CNPJ, address, and contact information.

ANEXO

Main table listing pharmaceutical companies such as 'Empresa Fabrilante: IDT Biologika GmbH', 'Empresa Fabrilante: Am Pharmapark uzbek Dessau-Kossau', and 'Empresa Fabrilante: Sandoz do Brasil Indústria Farmacêutica Ltda.', including their CNPJ, address, and contact information.



CONFIRA A EMBALAGEM  
NO ATO DO RECEBIMENTO

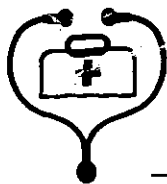

# CENTERMEDI

CENTERMEDI COMÉRCIO DE PRODUTOS HOSPITALARES LTDA.



PREFEITURA MUNICIPAL DE NOVA SANTA BARBARA - PR

SETOR DE LICITAÇÃO E GESTÃO DE CONTRATOS

RUA WALFREDO BITTENCOURT DE MORAES - Nº 222

BAIRRO: CENTRO

CEP: 86.250-000

NOVA SANTA BARBARA - PR

A/C: Setor de Licitações

Contém Proposta Financeira e Documentos para Habilitação Ref. Pregão Ele

1284

**ANEXO 08 – CARTA-PROPOSTA PARA FORNECIMENTO**

Ao Município de Nova Santa Bárbara

Prezados Senhores,

Ref.: PREGÃO ELETRÔNICO Nº 24/2018 – Carta-Proposta de Fornecimento.

Apresentamos nossa proposta para fornecimento dos Itens abaixo discriminados, conforme Anexo 01, que integra o instrumento convocatório da licitação em epígrafe.

\* Descrição detalhada do objeto oferecido, mencionando quaisquer outras informações que se fizerem necessárias.

**IDENTIFICAÇÃO DO CONCORRENTE:**

**RAZÃO SOCIAL:** ISMED FARMACEUTICA EIRELI

**CNPJ e INSCRIÇÃO ESTADUAL:** 21.013.392/0001-01 E 072/0148073

**REPRESENTANTE E CARGO:** IRNO PAULO ROSSINI

**CARTEIRA DE IDENTIDADE E CPF:** 7049662419 E 643.626.980-00

**ENDEREÇO e TELEFONE:** Rodovia ERS 130, nº 3701, loja 11, Bairro Montanha na cidade de Lajeado - RS

Banco do Brasil

AGÊNCIA: 0139-2

Nº DA CONTA BANCÁRIA : 68632-8

**ENDEREÇO ELETRÔNICO:** licitações@ismed.far.br

**2. CONDIÇÕES GERAIS**

2.1. A proponente declara conhecer os termos do instrumento convocatório que rege a presente licitação.

**PREÇO (READEQUADO AO LANCE VENCEDOR)**

Deverá ser cotado, preço unitário e total, de acordo com o Anexo 01 do Edital.

A proposta terá validade de 60 (sessenta) dias, a partir da data de abertura do prego.

**PROPOSTA: R\$ (Por extenso)**

2.2 O preço proposto acima contempla todas as despesas necessárias ao pleno fornecimento, tais como os encargos (obrigações sociais, impostos, taxas etc.), todos separados e incidentes sobre o fornecimento.

Lajeado, 26 de Abril de 2018.

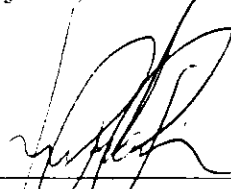

Irno Paulo Rossini  
Responsável Legal.  
CPF 643.626.980-00

**Ao A PREFEITURA MUNICIPAL DE NOVA SANTA BARBARA**

RUA WALFREDO BITTENCOURT DE MORAES 222  
NOVA SANTA BARBARA PR 86250000 Bairro CENTRO  
CNPJ/CPF 95.561.080/0001-60  
IE  
Telefone (43)3266-8100

Validade dos Itens.....:	80% DO PRAZO	Modalidade.....:	PE
Prazo de Pagamento:	30 DIAS	Edital.....:	24/2018
Entrega.....:	5 DIAS	Processo.....:	24/2018
Objeto.....:	MEDICAMENTO	Abertura.....:	26/04/2018 ÀS 08:30
		Validade Proposta:	25/06/2018

Item:	Descrição:	Quantidade:	Un.:	Valor Unitário:	Total:
0003	ACIDO VALPROICO 250MG CAPS (C1) EPILENIL BIOLAB CX C/25 CAPS	3.000,00000	UN	0,39000	1.170,00000
					Um Mil Cento E Setenta e Três Reais

Fabricante.....:	BIOLAB	Grupo.....:	MEDICAMENTOS CONTROLADOS
Nome Comercial.....:	EPILENIL	Sub-Grupo.....:	C1
Registro M.S.....:	1097400460023		

0004	ACIDO VALPROICO 500MG CAPS (C1) EPILENIL BIOLAB CX C/25 CAPS	4.000,00000	UN	0,69000	2.760,00000
					Dois Mil Setecentos E Sessenta Reais

Fabricante.....:	BIOLAB	Grupo.....:	MEDICAMENTOS CONTROLADOS
Nome Comercial.....:	EPILENIL	Sub-Grupo.....:	C1
Registro M.S.....:	1097400460104		

0012	AMITRIPTILINA CLORIDRATO 25MG CP REV (C1) GENERICO TEUTO CX C/100 CP	8.000,00000	UN	0,05000	400,00000
					Quatrocentos Reais

Fabricante.....:	LABORATÓRIO TEUTO BRASILEIRO S/A	Grupo.....:	MEDICAMENTOS CONTROLADOS
Nome Comercial.....:	GENERICO	Sub-Grupo.....:	C1
Registro M.S.....:	1037005100040		

**Total: R\$ 4.330,00**

**Quatro Mil Trezentos E Trinta Reais**

**VIGENCIA DO CONTRATO DE 12 MESES.**

- Observações:

Dados bancários:

\*Caixa Econômica Federal...: Ag: 0489 - C/C: 4192-5

\*Banco do Brasil.....: Ag 0139-2 - C/C: 68632-8

Os preços informados são em moeda corrente nacional e incluem todas e quaisquer despesas, diretas e indiretas, tais como fretes, seguros, impostos, taxas, emolumentos, encargos, etc.

As condições de pagamento e de entrega atenderão as exigências do Edital/Cotação.

As quantidades dos produtos nos empenhos/ordem de compra deverão ser adequados a apresentação colocada na proposta para não haver fracionamento de embalagens como rege a RDC Nº 80 de 11 de maio 2006, capítulo VII e mesmo para evitar estorno ou aditivo de empenho.

Analizamos e concordamos com todos os termos do Edital/Cotação e seus anexos.

LAJEADO  
26/04/2018

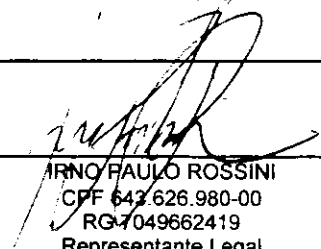
  
ARNALDO PAULO ROSSINI  
CPF 643.626.980-00  
RG 7049662419  
Representante Legal

## ANEXO 04 – DECLARAÇÃO DE IDONEIDADE

## PREGÃO ELETRÔNICO Nº 24/2018

A empresa Ismed Farmacêutica EIRELI, CNPJ sob o nº 21.013.392.0001-01 sediada na Rodovia ERS 130, nº 3701, loja 11, Bairro Montanha na cidade de Lajeado - RS, através intermédio da Responsável legal Irno Paulo Rossini portador do CPF 643.626.980-00 e RG 7049662419, declara para os fins de direito, na qualidade de Proponente do procedimento licitatório, sob a modalidade de Pregão Eletrônico N.º 24/2018, instaurado por este município, **que não estamos impedidos de licitar ou contratar com a Administração Pública**, em qualquer de suas esferas.

Por ser expressão da verdade, firmamos a presente.

Lajeado, 26 de Abril de 2018.

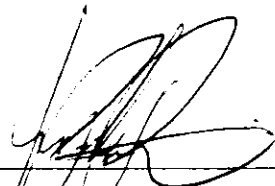

Irno Paulo Rossini  
Responsável Legal.  
CPF 643.626.980-00

**ANEXO 05 – DECLARAÇÃO DE INEXISTÊNCIA DE FATOS IMPEDITIVOS****PREGÃO ELETRÔNICO Nº 24/2018**

A empresa Ismed Farmacêutica EIRELI, CNPJ sob o nº 21.013.392.0001-01 sediada na Rodovia ERS 130, nº 3701, loja 11, Bairro Montanha na cidade de Lajeado - RS, através intermédio da Responsável legal Irno Paulo Rossini portador do CPF 643.626.980-00 e RG 7049662419, declara, sob as penas da Lei, que até a presente data inexistem fatos impeditivos para sua habilitação no presente processo ciente da obrigatoriedade de declarar ocorrências posteriores.

Por ser expressão da verdade, firmamos a presente.

Lajeado, 26 de Abril de 2018.

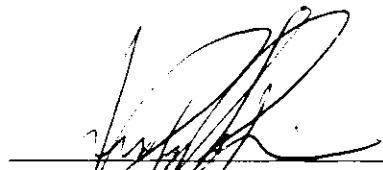

---

Irno Paulo Rossini  
Responsável Legal.  
CPF 643.626.980-00

## ANEXO 06 – DECLARAÇÃO DE INEXISTENCIA DE EMPREGADOS MENORES

## PREGÃO ELETRÔNICO Nº 24/2018

A empresa Ismed Farmacêutica EIRELI, CNPJ sob o nº 21.013.392.0001-01 sediada na Rodovia ERS 130, nº 3701, loja 11, Bairro Montanha na cidade de Lajeado - RS, através intermédio da Responsável legal Irno Paulo Rossini portador do CPF 643.626.980-00 e RG 7049662419, declara, que não possuímos, em nosso Quadro de Pessoal, empregados menores de 18 (dezoito) anos em trabalho noturno, perigoso ou insalubre e em qualquer trabalho, menores de 16 (dezesesseis) anos, salvo na condição de aprendiz, a partir de 14 (quatorze) anos, em observância à Lei Federal nº 9854, de 27.10.99, que altera a Lei nº 8666/93.

Por ser expressão da verdade, firmamos a presente.

Lajeado, 26 de Abril de 2018.

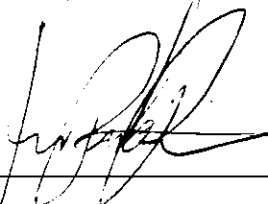

Irno Paulo Rossini  
Responsável Legal.  
CPF 643.626.980-00



## ANEXO 07 – DECLARAÇÃO DE NÃO PARENTESCO

## PREGÃO ELETRÔNICO Nº 24/2018

A empresa Ismed Farmacêutica EIRELI, CNPJ sob o nº 21.013.392.0001-01 sediada na Rodovia ERS 130, nº 3701, loja 11, Bairro Montanha na cidade de Lajeado - RS, através intermédio da Responsável legal Irno Paulo Rossini portador do CPF 643.626.980-00 e RG 7049662419, **DECLARA**, para efeito de participação no processo licitatório **PREGÃO ELETRÔNICO Nº 24/2018**, da Prefeitura Municipal de Nova Santa Bárbara, que não mantém em seu quadro societário ou emprega cônjuges, companheiros ou parentes em linha reta, colateral ou por afinidade, até o terceiro grau de servidores, quer sejam de cargo em confiança ou estatutário, de direção e de assessoramento, de membros ou servidores vinculados ao Departamento de Finanças, Compras e Licitações do Município de Prefeitura Municipal de Nova Santa Bárbara.

Lajeado, 26 de Abril de 2018.

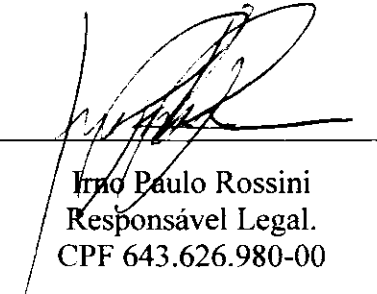

---

Irno Paulo Rossini  
Responsável Legal.  
CPF 643.626.980-00

**DECLARAÇÃO****A Prefeitura Municipal de Nova Santa Barbara****Pregão Presencial nº. 24/2018.**

A empresa Ismed Farmacêutica EIRELI, CNPJ sob o nº 21.013.392.0001-01 sediada na Rodovia ERS 130, nº 3701, loja 11, Bairro Montanha na cidade de Lajeado-RS, através intermédio da Responsável legal Irno Paulo Rossini portador do CPF 643.626.980-00 e RG 7049662419, declara sob as penas da lei, que:

- a) Não foi declarada inidônea por ato do Poder Público;
- b) Não está impedido de transacionar com a Administração Pública;
- c) Não foi apenada com rescisão de contrato, quer por deficiência dos serviços, quer por outro motivo igualmente grave, no transcorrer dos últimos 5 (cinco) anos;
- d) Não incorre nas demais condições impeditivas previstas na Lei Federal nº 8.666/93 e suas alterações posteriores.
- e) Bem como comunicarei qualquer fato ou evento superveniente a entrega dos documentos de habilitação, que venha alterar a atual situação quanto a capacidade jurídica, técnica, regularidade fiscal e econômico-financeira.
- f) Atende a norma do inciso XXXIII do artigo 7º da Constituição Federal de 05/10/1998, que proíbe trabalho noturno, perigoso ou insalubre aos menores de 18 anos e qualquer trabalho a menores de 16 anos, salvo na condição de aprendiz a partir de 14 anos.

**Ressalva**

( ) Emprega menor, a partir de quatorze anos, na condição de aprendiz.

g) Concordamos com todos os termos descritos no edital e seus anexos e com os plenos e totais conhecimentos da realização dos trabalhos do certame. Tendo plena consciência das condições do Edital, em todas as fases da licitação.

Por ser expressão de verdade, firmamos a presente.

Lajeado, 26 de Abril de 2018.

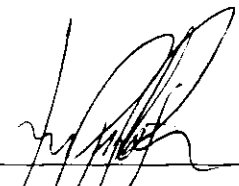
  
\_\_\_\_\_  
Irno Paulo Rossini  
Responsável Legal.  
CPF 643.626.980-00



PREFEITURA MUNICIPAL

**NOVA SANTA BÁRBARA**

ESTADO DO PARANÁ

1302



**ANEXO 09 — Ficha Técnica Descritiva do Objeto**

Número do edital:	PE 24/2018
Órgão comprador:	PREFEITURA MUNICIPAL DE NOVA SANTA BARBARA
Especificação:	ACIDO VALPROICO 250 MG E 500MG, AMITRIPTILINA 25MG
Marca:	BIOLAB E TEUTO
Prazo de validade da proposta (em dias, conforme estabelecido no edital):	25/06/2018
Preço inicial (em R\$):	4.330,00
Declaramos, para todos os fins de direito, que cumprimos plenamente os requisitos de habilitação e que nossa proposta está em conformidade com as exigências do instrumento convocatório (edital).	
<b>Declaramos, ainda, que estamos enquadrados no Regime de tributação de Microempresa ou Empresa de Pequeno Porte, conforme estabelece artigo 3º da Lei Complementar 123, de 14 de dezembro de 2006.</b>	
Data:	LAJEADO 26/04/2018

21.013.392/0001-01

ISMED FARMACÉUTICA EIRELI

ROD. ERS 130, 3701 - LOJA 11  
BAIRRO MONTANHA - CEP 95905-070

LAJEADO - RS

irno Paulo Rossini  
RG: 7049662419  
CPF: 643.626.980-00  
ismed Farmacêutica Eireli

## Comprovante de Inscrição e de Situação Cadastral

Contribuinte,

Confira os dados de Identificação da Pessoa Jurídica e, se houver qualquer divergência, providencie junto à RFB a sua atualização cadastral.

REPÚBLICA FEDERATIVA DO BRASIL			
CADASTRO NACIONAL DA PESSOA JURÍDICA			
NÚMERO DE INSCRIÇÃO 21.013.392/0001-01 MATRIZ		COMPROVANTE DE INSCRIÇÃO E DE SITUAÇÃO CADASTRAL	
		DATA DE ABERTURA 10/09/2014	
NOME EMPRESARIAL ISMED FARMACEUTICA EIRELI - EPP			
TÍTULO DO ESTABELECIMENTO (NOME DE FANTASIA) *****			
CÓDIGO E DESCRIÇÃO DA ATIVIDADE ECONÔMICA PRINCIPAL 46.44-3-01 - Comércio atacadista de medicamentos e drogas de uso humano			
CÓDIGO E DESCRIÇÃO DAS ATIVIDADES ECONÔMICAS SECUNDÁRIAS 46.44-3-02 - Comércio atacadista de medicamentos e drogas de uso veterinário 46.46-0-01 - Comércio atacadista de cosméticos e produtos de perfumaria 46.46-0-02 - Comércio atacadista de produtos de higiene pessoal 46.45-1-01 - Comércio atacadista de instrumentos e materiais para uso médico, cirúrgico, hospitalar e de laboratórios 9-7-01 - Comércio atacadista de produtos alimentícios em geral 9-4-08 - Comércio atacadista de produtos de higiene, limpeza e conservação domiciliar 34-8-00 - Comércio atacadista de máquinas, aparelhos e equipamentos para uso odonto-médico-hospitalar; partes e peças 49.30-2-02 - Transporte rodoviário de carga, exceto produtos perigosos e mudanças, intermunicipal, interestadual e internacional			
CÓDIGO E DESCRIÇÃO DA NATUREZA JURÍDICA 230-5 - Empresa Individual de Responsabilidade Limitada (de Natureza Empresári			
LOGRADOURO ROD ERS-130		NÚMERO 3701	COMPLEMENTO LOJA 11 COND CONJ. COM. MONTANHA
CEP 95.905-070	BAIRRO/DISTRITO MONTANHA	MUNICÍPIO LAJEADO	UF RS
ENDEREÇO ELETRÔNICO LICITACOES@ISMED.FAR.BR		TELEFONE (51) 3790-1010	
ENTE FEDERATIVO RESPONSÁVEL (EFR) *****			
SITUAÇÃO CADASTRAL ATIVA		DATA DA SITUAÇÃO CADASTRAL 10/09/2014	
MOTIVO DE SITUAÇÃO CADASTRAL			
SITUAÇÃO ESPECIAL *****		DATA DA SITUAÇÃO ESPECIAL *****	

Aprovado pela Instrução Normativa RFB nº 1.634, de 06 de maio de 2016.

Emitido no dia 23/11/2017 às 14:52:20 (data e hora de Brasília).

Página: 1/1

U. 1304

ESTADO DO RIO GRANDE DO SUL

JUNTA COMERCIAL, INDUSTRIAL E SERVIÇOS DO RIO GRANDE DO SUL  
 CERTIFICO O REGISTRO SOB O NRO: 4360030164-3  
 EM 13/11/2017 DA EMPRESA: 4360030164-3.

ISMED FARMACEUTICA EIRELI - EPP  
 Protocolo: 17/266.581-7 EM 21/09/2017

JUNTA COMERCIAL, INDUSTRIAL E SERVIÇOS DO RIO GRANDE DO SUL

Nº DO PROTOCOLO 17/266581-7

Junta Comercial, Industrial e Serviços do Rio Grande do Sul  
 LAJEADO

REQUERIMENTO

ILMO. SR. PRESIDENTE DA JUNTA COMERCIAL, INDUSTRIAL E SERVIÇOS DO RIO GRANDE DO SUL

NOME: **ISMED FARMACEUTICA EIRELI - EPP**  
(da Empresa ou do Agente Auxiliar do Comércio)

requer a V. Sª o deferimento do seguinte ato:

Nº FCM/RE



RS2201701069888

Nº DE VIAS	CÓDIGO DO ATO	CÓDIGO DO EVENTO	QTDE	DESCRIÇÃO DO ATO / EVENTO
1	002	046	1	ALTERACAO
				TRANSFORMACAO

Representante Legal da Empresa / Agente Auxiliar do Comércio:

**LAJEADO - RS**  
Local

**5 Outubro 2017**  
Data

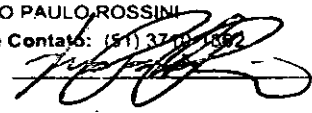
Nome: **IRNO PAULO ROSSINI**  
 Telefone de Contato: (51) 3700-1862  
 Assinatura: 

2 - USO DA JUNTA COMERCIAL

DECISÃO SINGULAR  DECISÃO COLEGIADA

Nome(s) Empresarial(ais) igual(ais) ou semelhante(s):

SIM  SIM

NÃO 11/10/17 Maria  NÃO 13/11/17 GISELE SCHILLING

Data Responsável Data Responsável

**GISELE SCHILLING**  
ID. 399.927  
JUCERGS

**Autenticação Digital**

CARTÓRIO AZEVEDO BASTOS - 1º OFÍCIO DE REGISTRO CIVIL DAS PESSOAS NATURAS E TABELIÃO DE NOTAS - Código CNJ 08.778

Assinatura: 4487211171251420463-1; Data: 21/11/2017 13:40:52

Valor Total do Ato: R\$ 4,12

Contra os dados do ato em: <https://esiojucisrs.juca.rs.br>

DECISÃO SINGULAR

Processo em exigência. (Vide despacho em folha anexa) 2ª Exigência  3ª Exigência  4ª Exigência

Processo defendido. Publique-se e arquite-se. 2ª Exigência  3ª Exigência  4ª Exigência

Processo indeferido. Publique-se. 2ª Exigência  3ª Exigência  4ª Exigência

13/11/17 JUCERGS

Data Responsável

DECISÃO COLEGIADA

Processo em exigência. (Vide despacho em folha anexa) 2ª Exigência  3ª Exigência  4ª Exigência  5ª Exigência

Processo defendido. Publique-se e arquite-se. 2ª Exigência  3ª Exigência  4ª Exigência  5ª Exigência

Processo indeferido. Publique-se. 2ª Exigência  3ª Exigência  4ª Exigência  5ª Exigência

\_\_\_\_\_/\_\_\_\_\_/\_\_\_\_\_ Vogal \_\_\_\_\_ Vogal \_\_\_\_\_ Vogal \_\_\_\_\_ Vogal

Presidente da \_\_\_\_\_ Turma

OBSERVAÇÕES

**ALTERAÇÃO CONTRATUAL Nº 04 E  
ATO CONSTITUTIVO DE EIRELI POR TRANSFORMAÇÃO  
DE SOCIEDADE EMPRESÁRIA**

**ISMED FARMACÉUTICA LTDA - EPP**

**CNPJ: 21.013.392/0001-01**

**NIRE: 43207665121**

**IRNO PAULO ROSSINI**, brasileiro, casado pelo regime da comunhão universal de bens, nascido em 12/04/1971, empresário, portador da Carteira Nacional de Habilitação nº 00706759207, expedida pelo DETRAN/RS em 28/04/2014, e inscrito no CPF sob nº 643.626.980-00, residente e domiciliado na Rua Bahia, nº 281, Apartamento nº 301, Bairro São Cristóvão, na cidade de Lajeado, RS, CEP 95.913-198; e,

**SIMONE SANDRA ROSSINI DE CONTO**, brasileira, casada pelo regime da comunhão parcial de bens, nascida em 01/11/1976, empresária, portadora da Carteira Nacional de Habilitação nº 02722190523, expedida pelo DETRAN/RS em 10/09/2014, e inscrita no CPF sob nº 773.112.800-87, residente e domiciliada na Rua dos Canários, nº 260, casa 02, Bairro Universitário, na cidade de Lajeado, RS, CEP 95914-092;

Únicos sócios componentes da sociedade limitada denominada "ISMED FARMACÉUTICA LTDA - EPP", estabelecida na Rodovia ERS 130, nº 3701, Loja 11, Condomínio Conjunto Comercial Montanha, Bairro Montanha, na cidade de Lajeado, RS, CEP 95.905-070, inscrita no CNPJ sob o nº 21.013.392/0001-01, com o seu Contrato Social devidamente registrado na Junta Comercial do Estado do Rio Grande do Sul em 10/09/2014, sob o NIRE 43207665121, e posteriores alterações contratuais, igualmente arquivadas na mesma Junta Comercial e Estado, sendo a de nº 01 arquivada sob nº 4230858 em 10/02/2016, a de nº 02 arquivada sob nº 4268494 em 28/04/2016, e a de nº 03 arquivada sob nº 4403707 em 13/02/2017, resolvem alterar e transformar a Sociedade Empresária, conforme as seguintes cláusulas e condições:

### I. DA ALTERAÇÃO

#### 1. DA SAÍDA DE SÓCIO

**1.1. Retira-se da sociedade a sócia SIMONE SANDRA ROSSINI DE CONTO**, já qualificado no preâmbulo deste instrumento, transferindo suas quotas de capital social, ou seja, R\$ 100.000,00 (Cem mil reais), para **IRNO PAULO ROSSINI**.

**1.2. O sócio IRNO PAULO ROSSINI** irá realizar o pagamento correspondente às quotas adquiridas, à sócia **SIMONE SANDRA ROSSINI DE CONTO**, da seguinte forma:

- a) R\$ 50.000,00 (Cinquenta mil reais) serão pagos no momento da assinatura do presente instrumento;
- b) R\$ 25.000,00 (Vinte e cinco mil reais) serão pagos no dia 15 de outubro de 2017;
- c) R\$ 25.000,00 (Vinte e cinco mil reais) serão pagos no dia 15 de novembro de 2017.

**1.3. Retirando-se da sociedade a sócia SIMONE SANDRA ROSSINI DE CONTO**, declara haver recebido de **IRNO PAULO ROSSINI**, neste ato em moeda corrente nacional,

Página 1

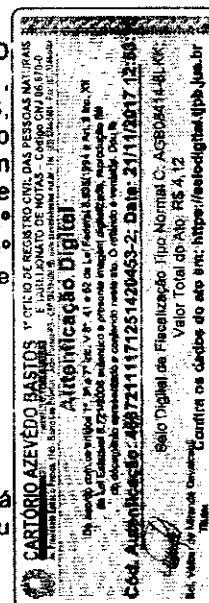

*SSEM*



a importância de R\$ 50.000,00 (Cinquenta mil reais), valor correspondente à parte da venda de suas quotas de capital social na sociedade, assim como declara haver recebido todos os direitos e haveres perante a sociedade, nada mais tendo a reclamar seja a título que for, nem de cessatário, nem da sociedade, dando-lhes plena, geral, rasa e irrevogável quitação.

1.4. Após a venda e transferência de quotas, o capital social fica assim distribuído:

IRNO PAULO ROSSINI	200.000 quotas	R\$	200.000,00	100,00%
TOTAL	200.000 quotas	R\$	200.000,00	100,00%

1.5. Cabe a administração e a representação da sociedade ao sócio IRNO PAULO ROSSINI, o qual fará uso da firma com amplos e gerais poderes para administrar, dirigir e representar a sociedade, em juízo ou fora deste, tanto ativa como passivamente.

1.5.1. A representação da sociedade em atos de administração ordinária perante repartições públicas em geral, federais estaduais e municipais, empresas públicas, de economia mista, entes autárquicos, concessionárias de serviços públicos, bem como a correspondência em geral, emissão de duplicatas e o seu endosso para cobrança ou o endosso de cheques para depósito bancário, efetivação de empréstimos bancários ou não, nomeação de procuradores "ad judícia" ou "ad negotia" serão exercidas pelo administrador.

1.5.2. É vedada ao administrador a prestação de garantia, fiança ou aval, em negócios estranhos ao objeto social, seja em favor de terceiros ou dos próprios sócios.

1.5.3. O administrador em exercício terá direito a uma remuneração mensal, a título de pro labore.

1.5.4. O Administrador declara, sob as penas da lei, que não está impedido de exercer a administração da sociedade, por lei especial, ou em virtude de condenação criminal, ou por se encontrar sob os efeitos dela, a pena que vede, ainda que temporariamente, o acesso a cargos públicos; ou por crime falimentar, de prevaricação, peita ou suborno, concussão, peculato, ou contra a economia popular, contra o sistema financeiro nacional, contra normas de defesa da concorrência, contra as relações de consumo, fé pública, ou a propriedade.

## 2. DA TRANSFORMAÇÃO DA SOCIEDADE LIMITADA EM EMPRESA INDIVIDUAL DE RESPONSABILIDADE LIMITADA:

De acordo com a faculdade prevista no Parágrafo 3º do Art. 980-A e no Parágrafo Único do Art. 1.033, ambos da Lei 10.406/2002, fica transformada a natureza jurídica da sociedade para que deixe de existir sob a forma de Sociedade Limitada e passe a figurar como Empresa Individual de Responsabilidade Limitada (EIRELI), com a sub-rogação de todos os direitos e obrigações pertinentes.

## 3. DA DENOMINAÇÃO SOCIAL:

A denominação da empresa será alterada, visando contemplar a expressão "EIRELI" no nome, e não mais o termo "LTDA", conforme determina o Parágrafo 1º do Art. 980-A da Lei 10.406/2002, razão pela qual a empresa passará a ter a seguinte denominação: **ISMED FARMACÉUTICA EIRELI - EPP.**

## 4. DO CAPITAL SOCIAL:

O acervo desta sociedade, no valor de R\$ 200.000,00 (Duzentos mil) reais, passa a

Página 2

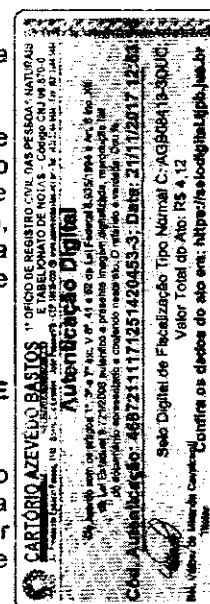

SSM

constituir o capital da EIRELI mencionada na cláusula anterior.

## II. DO ATO CONSTITUTIVO POR TRANSFORMAÇÃO DE SOCIEDADE LIMITADA EM EMPRESA INDIVIDUAL DE RESPONSABILIDADE LIMITADA

Em decorrência das alterações acima, o titular apresenta o novo contrato que norteará as atividades da empresa:

### ATO CONSTITUTIVO DA EMPRESA INDIVIDUAL DE RESPONSABILIDADE LIMITADA ISMED FARMACÉUTICA EIRELI - EPP

**IRNO PAULO ROSSINI**, brasileiro, casado pelo regime da comunhão universal de bens, nascido em 12/04/1971, empresário, portador da Carteira Nacional de Habilitação nº 00706759207, expedida pelo DETRAN/RS em 28/04/2014, e inscrito no CPF sob nº 643.626.980-00, residente e domiciliado na Rua Bahia, nº 281, Apartamento nº 301, Bairro São Cristóvão, na cidade de Lajeado, RS, CEP 95.913-198, constitui uma **EMPRESA INDIVIDUAL DE RESPONSABILIDADE LIMITADA**, a qual se regerá pelas seguintes cláusulas e condições:

#### CAPITULO I:

##### DA DENOMINAÇÃO, SEDE, OBJETO E DURAÇÃO:

**CLÁUSULA PRIMEIRA:** A empresa adotará o nome empresarial: **ISMED FARMACÉUTICA EIRELI - EPP**.

**CLÁUSULA SEGUNDA:** A empresa tem sua sede na Rodovia ERS 130, nº 3701, Loja 11, Condomínio Conjunto Comercial Montanha, Bairro Montanha, na cidade de Lajeado, RS, CEP 95.905-070, podendo a qualquer tempo, a critério de seu titular, abrir ou fechar filiais ou outras dependências em qualquer parte do território nacional.

**CLÁUSULA TERCEIRA:** A empresa tem como objeto social o Comércio atacadista de medicamentos e drogas de uso humano; Comércio atacadista de produtos fitoterápicos; Comércio atacadista de medicamentos e drogas de uso veterinário; Comércio atacadista de cosméticos e produtos de perfumaria; Comércio atacadista de produtos de higiene pessoal; Comércio atacadista de instrumentos e materiais para uso médico, cirúrgico, hospitalar e de laboratório; Comércio atacadista de produtos alimentícios em geral; Comércio atacadista de saneantes; Comércio atacadista de equipamentos médicos; Importação e exportação dos produtos do objeto social e Transporte rodoviário de cargas, intermunicipal, interestadual e internacional.

**CLÁUSULA QUARTA:** A empresa iniciou suas atividades em 01 de Agosto de 2014, e seu prazo de duração é indeterminado.

#### CAPITULO II:

##### DO CAPITAL:

**CLÁUSULA QUINTA:** O capital da empresa é de R\$ 200.000,00 (Duzentos mil

Página 3

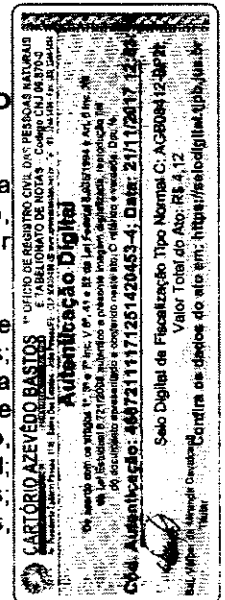

SSM

✓



reais), totalmente integralizado em moeda corrente nacional.

**Parágrafo Primeiro:** O capital poderá ser aumentado, segundo as necessidades da empresa, nos termos e na forma pela qual decidir a titular.

**Parágrafo Segundo:** O aumento do capital mediante conferência de bens poderá se dar pelo valor contábil/declarado, ou por valor constante em laudo de avaliação.

**CLÁUSULA SEXTA:** A responsabilidade do titular é limitada ao capital integralizado.

### CAPITULO III:

#### DA ADMINISTRAÇÃO:

**CLÁUSULA SÉTIMA:** A administração da empresa será exercida pelo titular IRNO PAULO ROSSINI, já qualificado anteriormente, que terá amplos e gerais poderes de administração dos negócios e prática dos atos necessários ao regular funcionamento da empresa, representando-a em juízo, ou fora dele, ativa e passivamente, podendo contratar, transigir, contrair obrigações, enfim, desempenhar todos os atos necessários para o cumprimento de suas atribuições.

**Parágrafo Único:** O administrador poderá usar o nome da empresa, vinculando o mesmo com o seu nome.

**CLÁUSULA OITAVA:** É admitida a designação de administrador não titular, seja por alteração do ato constitutivo, ou por instrumento separado.

**CLÁUSULA NONA:** As procurações outorgadas pela empresa deverão mencionar expressamente os poderes conferidos, e não poderão ter prazo de validade superior a 2 (dois) anos, com exceção daqueles para fins judiciais, que poderão ter prazo de validade indeterminado.

### CAPITULO IV:

#### DA CONTINUIDADE:

**CLÁUSULA DÉCIMA:** A empresa não se dissolverá com a morte ou a declaração de incapacidade do titular.

**Parágrafo Primeiro:** Em caso de morte do titular, ingressará na empresa um dos herdeiros do falecido, nomeado pelos demais. Enquanto não finalizada a partilha, a representação da empresa será feita pelo inventariante.

**Parágrafo Segundo:** Em caso de incapacidade do titular, a representação da empresa passará a ser feita por procurador, curador ou representante legal.

### CAPITULO V:

#### DO EXERCÍCIO E LUCROS:

**CLÁUSULA DÉCIMA PRIMEIRA:** Ao término de cada exercício social, em 31 de dezembro, proceder-se-á a elaboração do inventário, do balanço patrimonial e do balanço de resultado econômico.

Página 4

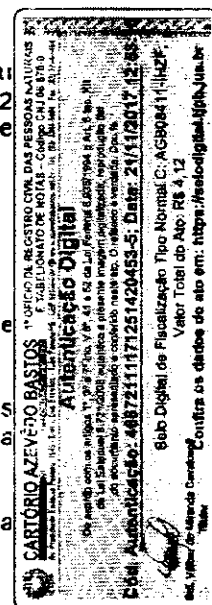

SSM

1



**Parágrafo Primeiro:** Do lucro apurado, depois de deduzida a provisão para o imposto de renda, o remanescente terá a destinação que for atribuída pela titular. Ocorrendo prejuízos, serão compensados com resultados positivos futuros, com lucros acumulados, ou absorvidos pelo Capital, com sua consequente redução, nos termos da Lei.

**Parágrafo Segundo:** Não poderão eventuais credores da titular, mesmo na hipótese de insuficiência de bens desta, fazer recair a execução sobre o que a esta couber nos lucros da empresa, ou na parte que lhe tocar em liquidação.

#### CAPITULO VI:

#### **DAS DISPOSIÇÕES FINAIS E FORO DE ELEIÇÃO:**

**CLÁUSULA DÉCIMA SEGUNDA:** Declara o titular da empresa, para os devidos fins e efeitos de direito, que não participa de nenhuma outra pessoa jurídica desta modalidade.

**CLÁUSULA DÉCIMA TERCEIRA:** Nos casos omissos no presente instrumento, a empresa reger-se-á pelos dispositivos referentes às Sociedades Limitadas, constantes na Lei nº. 10.406/2002, conforme determinado pelo artigo 980-A, § 6º, da referida Lei, e terá regência supletiva, no que for aplicável, pela Lei nº. 6.404/1976.

**CLÁUSULA DÉCIMA QUARTA:** O administrador declara, sob as penas da lei, que não está impedido de exercer a administração da empresa, por lei especial, ou em virtude de condenação criminal, ou por se encontrar sob os efeitos dela, a pena que vede, ainda que temporariamente, o acesso a cargos públicos; ou por crime falimentar, de prevaricação, peita ou suborno, concussão, peculato, ou contra a economia popular, contra o sistema financeiro nacional, contra normas de defesa da concorrência, contra as relações de consumo, fé pública, ou a propriedade.

**CLÁUSULA DÉCIMA QUINTA:** Fica eleito o foro da cidade de Lajeado, RS, para dirimir qualquer dúvida ou questão oriunda ou decorrente deste instrumento.

E, por estarem assim justas e contratadas, as partes firmam o presente instrumento, em 01 (uma) via.

Lajeado, RS, 19 de Setembro de 2017.

**TABELIONATO KLEIN**

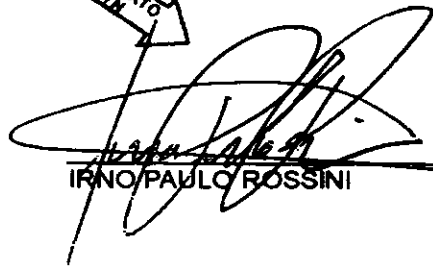

IRNO PAULO ROSSINI

**TABELIONATO KLEIN**

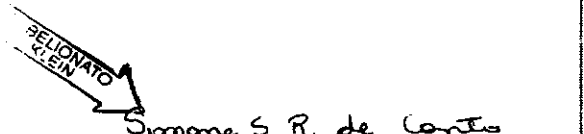

SIMONE SANDRA ROSSINI DE CONTO

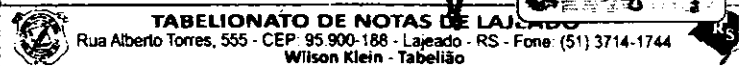
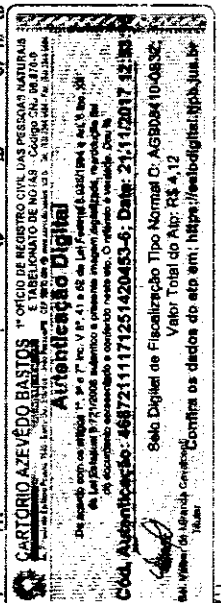

Reconheço como AUTENTICA a firma de Simone Sandra Rossini de Conto, indicada com a seta. Dou fé.

Lajeado, 19 de Setembro de 2017  
EM TESTEMUNHO DA VERDADE

Canisio Lange - Escrevente

Emol.: R\$ 6,70 0357.01 1700005 74458



Página 5



Reconheço como AUTENTICA a firma de Irno Paulo Rossini, indicada com a seta. Dou fé.

Lajeado, 19 de Setembro de 2017  
EM TESTEMUNHO DA VERDADE

Canisio Lange - Escrevente

Emol.: R\$ 6,70 0357.01 1700005 74827



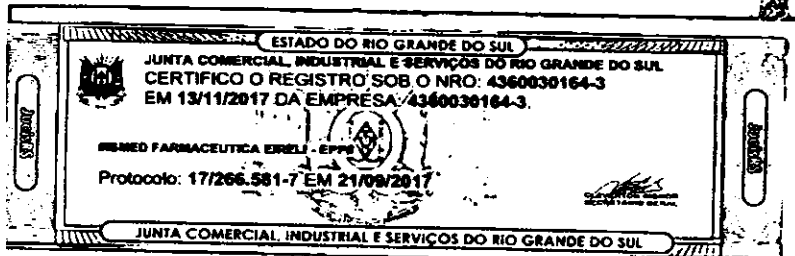

**REPÚBLICA FEDERATIVA DO BRASIL**  
**ESTADO DA PARAÍBA**  
**CARTÓRIO AZEVEDO BASTOS**  
**FUNDADO EM 1888**  
**PRIMEIRO REGISTRO CIVIL DE NASCIMENTO E ÓBITOS E PRIVATIVO DE CASAMENTOS, INTERDIÇÕES E TUTELAS DA COMARCA DE**  
**JOÃO PESSOA**

Av. Epitácio Pessoa, 1145 Bairro dos Estados 58030-00, João Pessoa PB  
 Tel.: (83) 3244-5404 / Fax: (83) 3244-5484  
<http://www.azevedobastos.not.br>  
 E-mail: [cartorio@azevedobastos.not.br](mailto:cartorio@azevedobastos.not.br)



### DECLARAÇÃO DE SERVIÇO DE AUTENTICAÇÃO DIGITAL

O Bel. Válber Azevêdo de Miranda Cavalcanti, Oficial do Primeiro Registro Civil de Nascimentos e Óbitos e Privativo de Casamentos, Interdições e Tutelas com atribuição de autenticar e reconhecer firmas da Comarca de João Pessoa Capital do Estado da Paraíba, em virtude de Lei, etc...

DECLARA para os devidos fins de direito que, o documento em anexo identificado individualmente em cada *Código de Autenticação Digital*<sup>1</sup> ou na referida sequência, foi autenticados de acordo com as Legislações e normas vigentes<sup>2</sup>.

DECLARO ainda que, para garantir transparência e segurança jurídica de todos os atos oriundos dos respectivos serviços de Notas e Registros do Estado da Paraíba, a Corregedoria Geral de Justiça editou o Provimento CGJPB Nº 003/2014, determinando a inserção de um código em todos os atos notoriais e registrais, assim, cada Selo Digital de Fiscalização Extrajudicial contém um código único (por exemplo: **Selo Digital: ABC12345-X1X2**) e dessa forma, cada autenticação processada pela nossa Serventia pode ser confirmada e verificada tantas vezes quanto for necessário através do site do Tribunal de Justiça do Estado da Paraíba, endereço <http://corregedoria.tjpb.jus.br/selo-digital/>

A autenticação digital do documento faz prova de que, na data e hora em que ela foi realizada, a empresa **ISMED FARMACEUTICA LTDA - EPP MATRIZ** tinha posse de um documento com as mesmas características que foram reproduzidas na cópia autenticada, sendo da empresa **ISMED FARMACEUTICA LTDA - EPP MATRIZ** a responsabilidade, única e exclusiva, pela idoneidade do documento apresentado a este Cartório.

Esta DECLARAÇÃO foi emitida em **23/11/2017 09:18:27 (hora local)** através do sistema de autenticação digital do Cartório Azevedo Bastos, de acordo com o Art. 1º, 10º e seus §§ 1º e 2º da MP 2200/2001, como também, o documento eletrônico autenticado contendo o Certificado Digital do titular do Cartório Azevedo Bastos, poderá ser solicitado diretamente a empresa **ISMED FARMACEUTICA LTDA - EPP MATRIZ** ou ao Cartório pelo endereço de e-mail [autentica@azevedobastos.not.br](mailto:autentica@azevedobastos.not.br)

Para informações mais detalhadas deste ato, acesse o site <https://autdigital.azevedobastos.not.br> e informe o *Código de Consulta desta Declaração*.

**Código de Consulta desta Declaração:** 855108

A consulta desta Declaração estará disponível em nosso site até **21/11/2018 12:53:19 (hora local)**.

<sup>1</sup>**Código de Autenticação Digital:** 46872111171251420453-1 a 46872111171251420453-6

<sup>2</sup>**Legislações Vigentes:** Lei Federal nº 8.935/94, Lei Federal nº 10.406/2002, Medida Provisória nº 2200/2001, Lei Federal nº 13.105/2015, Lei Estadual nº 8.721/2008, Lei Estadual nº 10.132/2013 e Provimento CGJ Nº 003/2014.

O referido é verdade, dou fé.

#### CHAVE DIGITAL

00005b1d734fd94f057f2d69fe6bc05bc5b5f6948b75e0826267444e61e815ebec2e52f1a6f0f948e4bbc67fbf392e6afc152e73692bc3c934d248f639d9e96349ba6a14b28a618412ad050cc47cfe6c

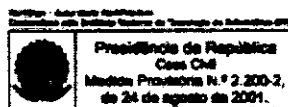

DUTOR PRUDENTE DE MORAIS, 2930  
ONTE SION CEP: 08613135 - SUZANO/SP  
1-87  
5984/2016-04  
RIMENTO:  
ado pela empresa (Ficha de Procedimento nº  
pela autoridade sanitária local competente há  
ses, contrariando o artigo 17º. da RDC nº  
te, o referido documento não se encontra as-

**RESOLUÇÃO - RE Nº 3.214, DE 30 DE NOVEMBRO DE 2016**

Agência Nacional de Vigilância Sanitária, no  
use lhe conferem o art. 151, III e o art. 54, I, §  
1º do Regimento Interno aprovado nos termos do Anexo I da Re-  
solução da Diretoria Colegiada - RDC nº 61, de 3 de fevereiro de  
2016, e a Resolução da Diretoria Colegiada - RDC nº 99, de 02 de  
agosto de 2016, resolve:  
Art. 1º Alterar Autorização Especial para Empresas de Me-  
dicamentos e de Insumos Farmacêuticos, constantes no anexo desta  
Resolução, de acordo com a Portaria nº. 344 de 12 de maio de 1998  
e suas atualizações, observando-se as proibições e restrições esta-  
belecidas.  
Art. 2º Esta Resolução entra em vigor na data de sua pu-  
blicação.

JOSÉ CARLOS MAGALHÃES DA SILVA MOUTINHO  
ANEXO

TRIBUIDORA DE MEDICAMENTOS LTDA

andar nº 420, Galpão B, Frente ao Jardim

onal CFP: 65913255 - IMPERATRIZ/MA  
2-99  
9778/2016-03 AUTORIZ/MS: 1.16028.2

CAMENTO  
AMENTO  
IENTO

HÍSTICA S.A  
S BANDEIRANTES, 1700  
CEP: 22775109 - RIO DE JANEIRO/RJ  
3-75  
6066/2016-04 AUTORIZ/MS: 1.16033.9

DICAMENTO

RESOLUÇÃO - RE Nº 3.215, DE 30 DE NOVEMBRO DE 2016

O Diretor da Agência Nacional de Vigilância Sanitária, no  
uso das atribuições que lhe conferem o art. 151, III e o art. 54, I, §  
1º do Regimento Interno aprovado nos termos do Anexo I da Resolução  
- RDC nº 61, de 3 de fevereiro de 2016, e a Resolução da Diretoria Colegiada  
- RDC nº 99, de 02 de agosto de 2016, resolve:  
Art. 1º Indeferir o Pedido de Autorização Especial para  
Empresas de Medicamentos e Insumos Farmacêuticos, constantes no  
anexo desta Resolução, de acordo com a Portaria nº. 344 de 12 de  
maio de 1998 e suas atualizações, observando-se as proibições e  
restrições estabelecidas.  
Art. 2º Esta Resolução entra em vigor na data de sua pu-  
blicação.

JOSÉ CARLOS MAGALHÃES DA SILVA MOUTINHO  
ANEXO

biomed Europe GmbH  
Weg 3, 52074 - Aachen

MS Produtos Hospitalares Ltda. CNPJ: 03.301.390/0001-28  
namento: 8.00653-2 Expediente(s): 0088442/12-1

Material de uso médico das classes III e IV, fabricados na planta acima mencionada,  
s de risco conforme regras de classificação definidas na Resolução RDC nº 185,  
001.

Material de uso médico das classes III e IV, fabricados na planta acima mencionada,  
s de risco conforme regras de classificação definidas na Resolução RDC nº 185,  
001.

Material de uso médico das classes III e IV, fabricados na planta acima mencionada,  
s de risco conforme regras de classificação definidas na Resolução RDC nº 185,  
001.

Material de uso médico das classes III e IV, fabricados na planta acima mencionada,  
s de risco conforme regras de classificação definidas na Resolução RDC nº 185,  
001.

**RESOLUÇÃO - RE Nº 3.215, DE 30 DE NOVEMBRO DE 2016**

O Diretor da Agência Nacional de Vigilância Sanitária, no  
uso das atribuições que lhe conferem o art. 151, III e o art. 54, I, §  
1º do Regimento Interno aprovado nos termos do Anexo I da Re-  
solução da Diretoria Colegiada - RDC nº 61, de 3 de fevereiro de  
2016, e a Resolução da Diretoria Colegiada - RDC nº 99, de 02 de  
agosto de 2016, resolve:  
Art. 1º Alterar Autorização Especial para Empresas de Me-  
dicamentos e de Insumos Farmacêuticos, constantes no anexo desta  
Resolução, de acordo com a Portaria nº. 344 de 12 de maio de 1998  
e suas atualizações, observando-se as proibições e restrições esta-  
belecidas.  
Art. 2º Esta Resolução entra em vigor na data de sua pu-  
blicação.

JOSÉ CARLOS MAGALHÃES DA SILVA MOUTINHO  
ANEXO

EMPRESA: ISMED FARMACÊUTICA LTDA  
ENDEREÇO: RODOVIA ERS 130, 3701 - LOJA 11  
BAIRRO: MONTANHA CEP: 95900000 - LAJEADO/RS  
CNPJ: 21.013.392/0001-01  
PROCESSO: 25351.375686/2015-73 AUTORIZ/MS: 1.14219.0  
ATIVIDADE/CLASSE  
ARMAZENAR: MEDICAMENTO  
DISTRIBUIR: MEDICAMENTO  
EXPEDIR: MEDICAMENTO

EMPRESA: QUALITY FAST LOGÍSTICA E TRANSPORTES LT-  
DA  
ENDEREÇO: AVENIDA SAGITÁRIO Nº 138, SALA 314B, 3º AN-  
DAR, TORRE 2, SETOR A, ALPHA SQUARE  
BAIRRO: ALPHAVILLE CONDE I CEP: 06473073 - BARUE-  
RI/SP  
CNPJ: 11.927.488/0001-13  
PROCESSO: 25351.562596/2014-96 AUTORIZ/MS: 1.11909.4  
ATIVIDADE/CLASSE  
TRANSPORTAR: MEDICAMENTO

**RESOLUÇÃO - RE Nº 3.216, DE 30 DE NOVEMBRO DE 2016**

O Diretor da Agência Nacional de Vigilância Sanitária, no  
uso das atribuições que lhe conferem o art. 151, III e o art. 54, I, §  
1º do Regimento Interno aprovado nos termos do Anexo I da Re-  
solução da Diretoria Colegiada - RDC nº 61, de 3 de fevereiro de  
2016, e a Resolução da Diretoria Colegiada - RDC nº 99, de 02 de  
agosto de 2016, resolve:  
Art. 1º Indeferir o Pedido de Autorização Especial para  
Empresas de Medicamentos e Insumos Farmacêuticos, constantes no  
anexo desta Resolução, de acordo com a Portaria nº. 344 de 12 de  
maio de 1998 e suas atualizações, observando-se as proibições e  
restrições estabelecidas.  
Art. 2º Esta Resolução entra em vigor na data de sua pu-  
blicação.

JOSÉ CARLOS MAGALHÃES DA SILVA MOUTINHO  
ANEXO

RESOLUÇÃO - RE Nº 3.218, DE 30 DE NOVEMBRO DE 2016

O Diretor da Agência Nacional de Vigilância Sanitária, no  
uso das atribuições que lhe conferem o art. 151, III e o art. 54, I, §  
1º do Regimento Interno aprovado nos termos do Anexo I da Resolução  
- RDC nº 61, de 3 de fevereiro de 2016, e a Resolução da Diretoria Colegiada  
- RDC nº 99, de 02 de agosto de 2016, resolve:  
Art. 1º Indeferir o Pedido de Autorização Especial para  
Empresas de Medicamentos e Insumos Farmacêuticos, constantes no  
anexo desta Resolução, de acordo com a Portaria nº. 344 de 12 de  
maio de 1998 e suas atualizações, observando-se as proibições e  
restrições estabelecidas.  
Art. 2º Esta Resolução entra em vigor na data de sua pu-  
blicação.

JOSÉ CARLOS MAGALHÃES DA SILVA MOUTINHO  
ANEXO

Material de uso médico das classes III e IV, fabricados na planta acima mencionada,  
s de risco conforme regras de classificação definidas na Resolução RDC nº 185,  
001.

Material de uso médico das classes III e IV, fabricados na planta acima mencionada,  
s de risco conforme regras de classificação definidas na Resolução RDC nº 185,  
001.

Material de uso médico das classes III e IV, fabricados na planta acima mencionada,  
s de risco conforme regras de classificação definidas na Resolução RDC nº 185,  
001.

Material de uso médico das classes III e IV, fabricados na planta acima mencionada,  
s de risco conforme regras de classificação definidas na Resolução RDC nº 185,  
001.

Material de uso médico das classes III e IV, fabricados na planta acima mencionada,  
s de risco conforme regras de classificação definidas na Resolução RDC nº 185,  
001.

Material de uso médico das classes III e IV, fabricados na planta acima mencionada,  
s de risco conforme regras de classificação definidas na Resolução RDC nº 185,  
001.

EMPRESA: I AUTO CARGO TRANSPORTES  
ENDEREÇO: ROD BR 153  
BAIRRO: zona rural CEP: 75340000 - BRASILIA/DF  
CNPJ: 07.119.779/0001-00  
PROCESSO: 25351.482321/2015-73  
MOTIVO DO INDEFERIMENTO:  
O documento apresentado, emitido pela autoridade  
competente não atesta o cumprimento dos requisitos  
atividades e classes pleiteadas, conforme disposto  
artigo 18 da RDC nº 16/2014.

EMPRESA: M DE JESUS COMERCIO DE MEDI-  
DA - ME  
ENDEREÇO: TRAVESSA SÃO BENEDITO, 90  
BAIRRO: CENTRO CEP: 13049700 - FLORESTA/SP  
CNPJ: 16.678.870.0001-84  
PROCESSO: 25351.458974/2015-73  
MOTIVO DO INDEFERIMENTO:  
O documento apresentado, emitido pela autoridade  
competente, não atesta o cumprimento dos requisitos  
atividades e classes pleiteadas, conforme disposto  
artigo 18º da RDC nº 16/2014.

**RESOLUÇÃO - RE Nº 3.217, DE 30 DE NOVEMBRO DE 2016**

O Diretor da Agência Nacional de Vigilância Sanitária, no  
uso das atribuições que lhe conferem o art. 151, III e o art. 54, I, §  
1º do Regimento Interno aprovado nos termos do Anexo I da Re-  
solução da Diretoria Colegiada - RDC nº 61, de 3 de fevereiro de  
2016, e a Resolução da Diretoria Colegiada - RDC nº 99, de 02 de  
agosto de 2016, resolve:  
Art. 1º Indeferir o Pedido de Autorização Especial para  
Empresas de Medicamentos e Insumos Farmacêuticos, constantes no  
anexo desta Resolução.  
Art. 2º Esta Resolução entra em vigor na data de sua pu-  
blicação.

JOSÉ CARLOS MAGALHÃES DA SILVA MOUTINHO  
ANEXO

EMPRESA: A.B.S. PRODUTOS HOSPITALARES  
ENDEREÇO: AVENIDA JOÃO GOMES DE OLIVEIRA, 1111  
BAIRRO: SÃO CRISTOVÃO CEP: 56-040-0 - DAPA/PE  
CNPJ: 02.356.205/0001-80  
PROCESSO: 25019.621992/2005-50  
MOTIVO DO INDEFERIMENTO:  
A autorização objeto do pedido de alteração não encontra amparo  
contrariando a Lei 9.782/99. Deverá ser indeferido o pedido de altera-  
ção.

Certificado de Boas Práticas de Fabricação de Produtos para Saúde  
Equipamentos de uso médico da classe III, fabricados na planta acima mencionada,  
classes de risco conforme regras de classificação definidas na Resolução RDC nº 185  
de 2001.

Empresa Fabricante: Cousin Biotech S.A.S  
Endereço: Allée des Roses 59117, Wervicq-Sud  
País: França  
Empresa Solicitante: Technicare Instrumental Cirurgico Ltda CNPJ: 11.927.488/0001-13  
Autorização de Funcionamento: 1.02.105-5 Expediente(s): 1713699/16-7  
Certificado de Boas Práticas de Fabricação de Produtos para Saúde  
Materiais de uso médico classe III, fabricados na planta acima mencionada, classes de  
risco conforme regras de classificação definidas na Resolução RDC nº 185 de 2001.

Empresa Fabricante: DePuy Mitek  
Endereço: 325 Paramount Drive, Raynham, MA 02767  
País: Estados Unidos da América  
Empresa Solicitante: Johnson & Johnson do Brasil Indústria e Comércio de Produtos para Saúde Ltda CNPJ: 07.314.167/0001-01  
Autorização de Funcionamento: 8.01.459-0 Expediente(s): 1713699/16-7  
Certificado de Boas Práticas de Fabricação de Produtos para Saúde  
Materiais de uso médico das classes III e IV e equipamentos de uso médico da classe III,  
planta acima mencionada, enquadrados nas classes de risco conforme regras de classificação  
na Resolução RDC nº 185, de 22 de outubro de 2001.

Empresa Fabricante: Dieter Marquardt Medizin-technik GmbH  
Endereço: Robert-Bosch Strabe 1, D-78549 Spaichingen,  
País: Alemanha  
Empresa Solicitante: Ortocir Ortopedia Cirurgica Ltda. CNPJ: 11.927.488/0001-13  
Autorização de Funcionamento: 1.03148-0 Expediente(s): 1713699/16-7  
Certificado de Boas Práticas de Fabricação de Produtos para Saúde  
Materiais de uso médico da classe III, fabricados na planta acima mencionada, classes de  
risco conforme regras de classificação definidas na Resolução RDC nº 185 de 2001.

Empresa: Engmed Indústria e Comércio Ltda - LULA  
Endereço: Rua Andreas Florian Rieger, 81, Vila Bela Flor  
Município: Mogi das Cruzes UF: SP CEP: 08745-260  
Autorização de Funcionamento: 8.01.698-5 Expediente(s): 1933446/16-7  
Certificado de Boas Práticas de Fabricação de Produtos para Saúde  
Equipamentos de uso médico da classe III, fabricados na planta acima mencionada, classes de  
risco conforme regras de classificação definidas na Resolução RDC nº 185 de 2001.

1º OFÍCIO DE REGISTRO CIVIL DAS PESSOAS NATURAIS  
E TABELONATO DE NOTAS - Código CNJ 08.070-0  
Rua Princesa, 248 - 2º andar - Centro - Curitiba - PR - CEP: 81212-000  
e o conteúdo neste ato. O referido é verdade. Dou fé.  
2160929140578-1; Data: 06/12/2016 09:29:23  
de Fiscalização Tipo Normal C: A2176244-61-18  
Valor Total do Ato: R\$ 3,78

**REPÚBLICA FEDERATIVA DO BRASIL  
ESTADO DA PARAÍBA  
CARTÓRIO AZEVEDO BASTOS  
FUNDADO EM 1888  
PRIMEIRO REGISTRO CIVIL DE NASCIMENTO E ÓBITOS E PRIVATIVO DE CASAMENTOS,  
INTERDIÇÕES E TUTELAS DA COMARCA DE JOÃO PESSOA**

Av. Eptácio Pessoa, 1145 Bairro dos Estados 58030-00, João Pessoa PB  
Tel.: (83) 3244-5404 / Fax: (83) 3244-5484  
<http://www.azevedobastos.not.br>  
E-mail: [cartorio@azevedobastos.not.br](mailto:cartorio@azevedobastos.not.br)



**CERTIDÃO DE AUTENTICAÇÃO DIGITAL**

O Bel. Válber Azevêdo de Miranda Cavalcanti, Oficial do Primeiro Registro Civil de Nascimentos e Óbitos e Privativo de Casamentos, Interdições e Tutelas com atribuição de autenticar e reconhecer firmas da Comarca de João Pessoa Capital do Estado da Paraíba, em virtude etc...

Certifica com base na Lei 8935/94 - art. 7º - inc. V, que o(s) documento(s) em anexo é reprodução fiel do original que me foi apresentado e neste ato confirmo sua autenticidade através do Código de Controle e Autenticação abaixo.  
O referido é verdade, dou fé.

Este documento foi emitido em 06/12/2016 às 10:55:19 (hora de Brasília).

**CHAVE DIGITAL**

00005b1d734fd94f057f2d69fe6bc05b0205c933a1acb3d3c824fd550095e6e94a3b117da0e113c230a5af9c91a999f1fc152e73692bc3c934d248f639d9e9632d3984d00d35383756dc214fee452803

A chave digital acima, garante que este documento foi gerado para ISMED FARMACEUTICA LTDA - EPP MATRIZ e emitido através do site do Cartório Azevedo Bastos, de acordo com a Legislação Federal em vigor Art 1º. e 10º. § 1º. da MP 2200/01.

**Esta certidão tem a sua validade até: 06/12/2017 às 03:31:45 (Dia/Mês/Ano)**

Código de Controle da Certidão: 617853

**Código de Controle da Autenticação:**

**46870512160929140578-1**

A autenticidade desta certidão poderá ser confirmada por qualquer pessoa e a qualquer momento através do site: <http://www.azevedobastos.not.br>

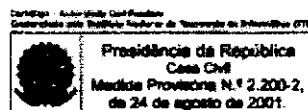



<p>ARMAZENAR: CORRELATOS DISTRIBUIR: CORRELATOS EXPEDIR: CORRELATOS TRANSPORTAR: CORRELATOS</p> <p>EMPRESA: GLAXOSMITHKLINE BRASIL LTDA ENDEREÇO: Rua Edgar Marchioni, 255 BAIRRO: Distrito Industrial CEP: 13280000 - VINHEIRO</p> <p>DO-SP CNPJ: 33.247.743/0043-79 PROCESSO: 25351.463035/2016-09 AUTORIZAÇÃO: Y3H19H71WYH4 (8.14386.3)</p> <p>ATIVIDADE/CLASSE DISTRIBUIR: CORRELATOS</p> <p>EMPRESA: Ipanema Brasil atacado e importação Ltda - epp ENDEREÇO: AV. ALFREDO NASSER, 309 BAIRRO: VILA SANTANA CEP: 75113640 - ANAPOLIS GO</p> <p>CNPJ: 13.554.905/0001-55 PROCESSO: 25351.302452/2016-19 AUTORIZAÇÃO: K35LLAMWY87 (8.14392.3)</p> <p>ATIVIDADE/CLASSE ARMAZENAR: CORRELATOS DISTRIBUIR: CORRELATOS EXPEDIR: CORRELATOS</p> <p>EMPRESA: SAL Express Soluções Logística e Transporte Ltda ENDEREÇO: Avenida Ricardo Caram Guimarães, 338 BAIRRO: Distrito Industrial CEP: 35164554 - IPATINGA MG</p> <p>CNPJ: 86.392.529/0015-19 PROCESSO: 25351.349706/2016-21 AUTORIZAÇÃO: 29H4004YM2L9 (8.14393.7)</p> <p>ATIVIDADE/CLASSE TRANSPORTAR: CORRELATOS</p> <p>EMPRESA: embryo do brasil ltda ENDEREÇO: avenida barão homem de melo, 4494 salas BAIRRO: estoril CEP: 30494270 - BELO HORIZONTE MG</p> <p>CNPJ: 21.217.564/0002-31 PROCESSO: 25351.291898/2016-29 AUTORIZAÇÃO: L431Y5917HM7 (8.14056.3)</p> <p>ATIVIDADE/CLASSE ARMAZENAR: CORRELATOS DISTRIBUIR: CORRELATOS EXPEDIR: CORRELATOS</p> <p>EMPRESA: SPECTA PRODUTOS MEDICOS LTDA EPP ENDEREÇO: RUA MAESTRO CARDIM 343 BAIRRO: LIBERDADE CEP: 01323000 - SÃO PAULO SP</p> <p>CNPJ: 25.319.168/0001-95 PROCESSO: 25351.480503/2016-71 AUTORIZAÇÃO: 707130413L0L (8.14385.0)</p> <p>ATIVIDADE/CLASSE ARMAZENAR: CORRELATOS DISTRIBUIR: CORRELATOS EXPEDIR: CORRELATOS IMPORTAR: CORRELATOS</p> <p>EMPRESA: DESTILARIA BAURÍ LTDA - ME ENDEREÇO: RUA RIO GRANDE DO NORTE Nº 80 BAIRRO: HIGIENÓPOLIS CEP: 15804050 - CATANDUVA SP</p> <p>CNPJ: 11.143.171/0001-96 PROCESSO: 25351.463088/2016-01 AUTORIZAÇÃO: 3.07133.0</p> <p>ATIVIDADE/CLASSE ARMAZENAR: SANEANTE DOMIS DISTRIBUIR: SANEANTE DOMIS EMBALAR: SANEANTE DOMIS EXPEDIR: SANEANTE DOMIS FABRICAR: SANEANTE DOMIS REEMBALAR: SANEANTE DOMIS</p> <p>EMPRESA: Dual Med Distribuidora de Produtos LTDA - ME ENDEREÇO: Avenida José de Brito de Freitas - 67 BAIRRO: Vila Bandeirantes CEP: 02552000 - SÃO PAULO SP</p> <p>CNPJ: 22.446.240/0001-57 PROCESSO: 25351.470048/2016-01 AUTORIZAÇÃO: 3.07140.3</p> <p>ATIVIDADE/CLASSE ARMAZENAR: SANEANTE DOMIS DISTRIBUIR: SANEANTE DOMIS EXPEDIR: SANEANTE DOMIS</p> <p>EMPRESA: GABRIEL HENRIQUE DIAS 42996530845 ENDEREÇO: Rua Santo João Malavazi nº 295, Box 2 BAIRRO: Jardim Sonho Meu CEP: 17290000 - MACAETUBA SP</p> <p>CNPJ: 23.920.049/0001-68 PROCESSO: 25351.458659/2016-01 AUTORIZAÇÃO: 3.07129.7</p>	<p>ATIVIDADE/CLASSE ARMAZENAR: SANEANTE DOMIS DISTRIBUIR: SANEANTE DOMIS EMBALAR: SANEANTE DOMIS EXPEDIR: SANEANTE DOMIS FABRICAR: SANEANTE DOMIS</p> <p>EMPRESA: BIJOMED MATERIAL HOSPITALAR LTDA - EPP ENDEREÇO: RUA DAS ROSAS Nº 659 BAIRRO: MIRANDÓPOLIS CEP: 04048001 - SÃO PAULO SP</p> <p>CNPJ: 20.210.403/0001-72 PROCESSO: 25351.317723/2016-01 AUTORIZAÇÃO: 3.07134.3</p> <p>ATIVIDADE/CLASSE ARMAZENAR: SANEANTE DOMIS DISTRIBUIR: SANEANTE DOMIS EXPEDIR: SANEANTE DOMIS</p> <p>EMPRESA: higienex industria e comercio de produtos de higiene e limpeza Ltda-epp ENDEREÇO: rua eliete rotemberg de figueiredo 476 b BAIRRO: clima bom CEP: 57071000 - MACEIÓ AL</p> <p>CNPJ: 20.617.376/0001-57 PROCESSO: 25351.458720/2016-02 AUTORIZAÇÃO: 3.07136.1</p> <p>ATIVIDADE/CLASSE ARMAZENAR: SANEANTE DOMIS DISTRIBUIR: SANEANTE DOMIS EMBALAR: SANEANTE DOMIS EXPEDIR: SANEANTE DOMIS FABRICAR: SANEANTE DOMIS REEMBALAR: SANEANTE DOMIS</p> <p>EMPRESA: PIEMAR DO VALE TRANSPORTES LTDA - ME ENDEREÇO: RUA KOICHI MATSUMURA Nº 172 BAIRRO: JARDIM AMERICA CEP: 12235180 - SÃO JOSÉ DOS CAMPOS SP</p> <p>CNPJ: 21.902.967/0001-39 PROCESSO: 25351.470024/2016-03 AUTORIZAÇÃO: 3.07137.4</p> <p>ATIVIDADE/CLASSE TRANSPORTAR: SANEANTE DOMIS</p> <p>EMPRESA: VITTA INDÚSTRIA E COMÉRCIO DE PRODUTOS HOSPITALARES FIRELI-ME ENDEREÇO: RUA HUMAITA S/Nº. QUADRA 07. LOTE 09 BAIRRO: JARDIM IPIRANGA CEP: 74453120 - GOIÂNIA GO</p> <p>CNPJ: 21.086.030/0001-32 PROCESSO: 25351.445726/2016-03 AUTORIZAÇÃO: 3.07132.6</p> <p>ATIVIDADE/CLASSE ARMAZENAR: SANEANTE DOMIS DISTRIBUIR: SANEANTE DOMIS EXPEDIR: SANEANTE DOMIS</p> <p>EMPRESA: Guerrero &amp; Pires Ltda me ENDEREÇO: Rua Cataguazes nº 134 BAIRRO: Jardim São Francisco CEP: 13457039 - SANTA BARBARA D'OESTE SP</p> <p>CNPJ: 11.944.439/0001-99 PROCESSO: 25351.457053/2016-04 AUTORIZAÇÃO: 3.07130.9</p> <p>ATIVIDADE/CLASSE ARMAZENAR: SANEANTE DOMIS DISTRIBUIR: SANEANTE DOMIS EMBALAR: SANEANTE DOMIS EXPEDIR: SANEANTE DOMIS FABRICAR: SANEANTE DOMIS FRACIONAR: SANEANTE DOMIS REEMBALAR: SANEANTE DOMIS</p> <p>EMPRESA: EDUARDO DUARTE MIRANDA QUEIROZ ENDEREÇO: RUA SEVERINO GALILEU, 125 BAIRRO: LIBERDADE CEP: 58414233 - CAMPINA GRANDE/PB</p> <p>CNPJ: 20.226.655/0001-90 PROCESSO: 25351.464647/2016-05 AUTORIZAÇÃO: 3.07139.1</p> <p>ATIVIDADE/CLASSE ARMAZENAR: SANEANTE DOMIS DISTRIBUIR: SANEANTE DOMIS EMBALAR: SANEANTE DOMIS EXPEDIR: SANEANTE DOMIS FABRICAR: SANEANTE DOMIS REEMBALAR: SANEANTE DOMIS</p> <p>EMPRESA: DISPROCOR BRASIL DISTRIBUIDORA E IMPORTADORA DE PRODUTOS MEDICOS LTDA ENDEREÇO: RUA LUIZ LEOPOLDO FERNANDES PINEIRO Nº 555, SALA 1.004 BAIRRO: CENTRO CEP: 24030127 - NITERÓI RJ</p> <p>CNPJ: 23.209.115/0001-96 PROCESSO: 25351.480517/2016-06 AUTORIZAÇÃO: 3.07131.2</p>	<p>ATIVIDADE/CLASSE ARMAZENAR: SANEANTE DOMIS DISTRIBUIR: SANEANTE DOMIS EXPEDIR: SANEANTE DOMIS IMPORTAR: SANEANTE DOMIS</p> <p>EMPRESA: GDTECH INDÚSTRIA QUÍMICA LTDA - ME ENDEREÇO: ROD. BR. 280, KM 203 BAIRRO: BOA VISTA CEP: 82060000 - CURITIBA PR</p> <p>CNPJ: 10.923.509/0001-60 PROCESSO: 25351.537111/2016-07 AUTORIZAÇÃO: 3.07138.8</p> <p>ATIVIDADE/CLASSE ARMAZENAR: SANEANTE DOMIS DISTRIBUIR: SANEANTE DOMIS EMBALAR: SANEANTE DOMIS EXPEDIR: SANEANTE DOMIS FRACIONAR: SANEANTE DOMIS REEMBALAR: SANEANTE DOMIS</p> <p>EMPRESA: SAIT ABRASIVOS LTDA ENDEREÇO: R. HUGO CREPLIVE FILHO 693 BAIRRO: CENTRO INDUSTRIAL CEP: 83420000 - QUATRO BARRAS/PR</p> <p>CNPJ: 06.285.680/0001-13 PROCESSO: 25351.429711/2016-07 AUTORIZAÇÃO: 3.07128.3</p> <p>ATIVIDADE/CLASSE ARMAZENAR: SANEANTE DOMIS DISTRIBUIR: SANEANTE DOMIS EXPEDIR: SANEANTE DOMIS IMPORTAR: SANEANTE DOMIS</p> <p>EMPRESA: FOCUS COMÉRCIO DE MEDICAMENTOS LTDA ME ENDEREÇO: AV. ADOLFO VIANA, S/Nº, PASSAPELA CENTRO, SALAS 26 e 27 BAIRRO: MARIA GONÇALVES CEP: 13042000 - RIBEIRÃO DO BAIRRO</p> <p>CNPJ: 12.989.241/0001-94 PROCESSO: 25351.432359/2016-07 AUTORIZAÇÃO: 3.07127.0</p> <p>ATIVIDADE/CLASSE ARMAZENAR: SANEANTE DOMIS DISTRIBUIR: SANEANTE DOMIS EXPEDIR: SANEANTE DOMIS</p> <p>EMPRESA: MANAOS TRANSPORTES E LOGÍSTICA LTDA ENDEREÇO: AV COSME FERREIRA, 2000 BAIRRO: COLOADO CEP: 69082230 - MANAOS PA CNPJ: 11.580.889/0001-40 PROCESSO: 25351.458946/2016-09 AUTORIZAÇÃO: 3.07135.7</p> <p>ATIVIDADE/CLASSE TRANSPORTAR: SANEANTE DOMIS</p> <p>Total de Empresas: 65</p>
---	--	---

**RESOLUÇÃO - RE Nº 3.134, DE 24 DE NOVEMBRO DE 2016**

O Diretor do Agência Nacional de Vigilância Sanitária em uso das atribuições que lhe conferem o art. 151, III e o art. 54, I do Regulamento Interno aprovados nos termos do Anexo I da Resolução da Diretoria Colegiada - RDC nº 61, de 3 de fevereiro de 2016, e a Resolução da Diretoria Colegiada - RDC nº 99, de 12 de agosto de 2016, resolve:

Art. 1º. Alterar a Autorização de Funcionamento das Empresas constantes no anexo desta Resolução.

Art. 2º. Esta Resolução entra em vigor na data de sua publicação.

JOSE CARLOS MAGALHÃES DA SILVA, Diretor

**CARTÓRIO AZEVEDO BASTOS** 1º OFÍCIO DE REGISTRO CIVIL DAS PESSOAS NATURAIS E TABELIONATO DE NOTAS - Código CNJ 06.870-8

Autenticação Digital

Cód. Autenticação: 45870512160929350250-1; Data: 05/12/2016 09:29:38

Selo Digital de Fiscalização Tipo Normal C: AEH75246-81947  
Valor Total do Ato: R\$ 3,76

Confira os dados do ato em: <https://selodigital.tjpb.jus.br>

Documento assinado digitalmente conforme MP nº 2.200-2 de 2001 e 24/04/2004, que institui a Infraestrutura de Chaves Públicas Brasileira - ICP-Brasil.



EXPEDIR: COSMÉTICOS/PERFUMES/PRODUTOS DE HIGIENE  
TRANSPORTAR: COSMÉTICOS/PERFUMES/PRODUTOS DE HIGIENE

EMPRESA: GADE IMPORTAÇÃO E EXPORTAÇÃO DE MATERIAIS E EQUIPAMENTOS HOSPITALARES LTDA  
ENDEREÇO: RUA KARA Nº 232  
BAIRRO: JARDIM DO MAR CEP: 09750300 - SÃO BERNARDO DO CAMPO/SP  
CNPJ: 07.389.929/0001-01  
PROCESSO: 25351.820786/2008-43 AUTORIZAÇÃO:

2.04918.5 ATIVIDADE/CLASSE  
ARMAZENAR: COSMÉTICOS/PROD. DE HIGIENE  
DISTRIBUIR: COSMÉTICOS/PROD. DE HIGIENE  
EXPEDIR: COSMÉTICOS/PROD. DE HIGIENE  
IMPORTAR: COSMÉTICOS/PROD. DE HIGIENE

EMPRESA: Douglas de Abreu EPP  
ENDEREÇO: Rua Célio Oliveira da Veiga, 1885  
BAIRRO: Barreiros CEP: 88111320 - SÃO JOSÉ SC  
CNPJ: 85.252.633/0001-40  
PROCESSO: 25024.001399/2003-50 AUTORIZAÇÃO:

2.03673.1 ATIVIDADE/CLASSE  
EXPEDIR: PRODUTOS DE HIGIENE  
FABRICAR: PRODUTOS DE HIGIENE  
TRANSPORTAR: COSMÉTICOS

EMPRESA: TRIÂNGULO COMÉRCIO DE MEDICAMENTOS LTDA - EPP  
ENDEREÇO: RUA ANTONIO FERREIRA DE FREITAS Nº 270  
BAIRRO: JARDIM PRESIDENCIAL CEP: 76901013 - JI-PARANÁ/RO  
CNPJ: 07.672.177/0001-83  
PROCESSO: 25351.651181/2009-56 AUTORIZAÇÃO:

2.05352.5 ATIVIDADE/CLASSE  
ARMAZENAR: COSMÉTICOS/PERFUMES/PROD. DE HIGIENE  
DISTRIBUIR: COSMÉTICOS/PERFUMES/PROD. DE HIGIENE  
EXPEDIR: COSMÉTICOS/PERFUMES/PROD. DE HIGIENE

EMPRESA: SUPREMAMARCAS DERMO-NUTRITION LTDA - ME  
ENDEREÇO: AV. T-63, 1296 - QUADRA 145-LOTE 08-E - SALA 612-EDIF. NEW WORLD CONCEPT OFFICE  
BAIRRO: SETOR BUENO CEP: 74230100 - GOIÂNIA GO  
CNPJ: 20.122.759/0001-54  
PROCESSO: 25351.354714/2016-88 AUTORIZAÇÃO:

2.08904.1 ATIVIDADE/CLASSE  
ARMAZENAR: COSMÉTICOS/PERFUMES/PRODUTOS DE HIGIENE  
DISTRIBUIR: COSMÉTICOS/PERFUMES/PRODUTOS DE HIGIENE  
EXPEDIR: COSMÉTICOS/PERFUMES/PRODUTOS DE HIGIENE  
IMPORTAR: COSMÉTICOS/PERFUMES/PRODUTOS DE HIGIENE

EMPRESA: SPARTAN DO BRASIL PRODUTOS QUÍMICOS LTDA  
ENDEREÇO: RODOVIA ADAUTO CAMPO DALL ORTIGAL, 110-330, KM 19 - SALA 01  
BAIRRO: JARDIM MANCHESTER CEP: 13178440 - SUMARÉ/SP  
CNPJ: 46.256.772/0001-90  
PROCESSO: 1508198 AUTORIZAÇÃO: 2.02746.8

ATIVIDADE/CLASSE  
ARMAZENAR: PRODUTOS DE HIGIENE  
DISTRIBUIR: PRODUTOS DE HIGIENE  
EMBALAR: PRODUTOS DE HIGIENE  
EXPEDIR: PRODUTOS DE HIGIENE  
FABRICAR: PRODUTOS DE HIGIENE  
IMPORTAR: PRODUTOS DE HIGIENE  
SITE DISPENSAÇÃO: www.spartanbrasil.com.br

EMPRESA: OCS DISTRIBUIDORA DE PRODUTOS HOSPITALARES EIRELI  
ENDEREÇO: RUA CORONEL CONRADO NIEMEYER, 132  
BAIRRO: PETRÓPOLIS CEP: 69063550 - MANAUS/AM  
CNPJ: 05.390.782/0001-36  
PROCESSO: 25351.646403/2014-30 AUTORIZAÇÃO:

1.12453.4 ATIVIDADE/CLASSE  
ARMAZENAR: MEDICAMENTO  
DISTRIBUIR: MEDICAMENTO  
EXPEDIR: MEDICAMENTO  
TRANSPORTAR: MEDICAMENTO  
SITE DISPENSAÇÃO: www.ocpeira.com.br

EMPRESA: Vacineis Distribuidora de Vacinas e Medicamentos Ltda - EPP

ENDEREÇO: RODOVIA GOVERNADOR MARIO COVAS, Nº 3101, KM 282, SALA 38  
BAIRRO: PADRÉ MATHIAS CEP: 29157100 - CARIACICA/ES  
CNPJ: 15.268.466/0001-40  
PROCESSO: 25351.395202/2013-38 AUTORIZAÇÃO:

1.14586.7 ATIVIDADE/CLASSE  
ARMAZENAR: MEDICAMENTO  
DISTRIBUIR: MEDICAMENTO  
EXPEDIR: MEDICAMENTO

EMPRESA: SUPORTE COMERCIAL HOSPITALAR LTDA - EPP  
ENDEREÇO: RUA 6, QD T, LT 69, GALPÃO 02  
BAIRRO: SETOR ARAGUAIA CEP: 74981060 - APARECIDA DE GOIÂNIA/GO  
CNPJ: 14.575.367/0001-48  
PROCESSO: 25351.785294/2014-51 AUTORIZAÇÃO:

1.13296.9 ATIVIDADE/CLASSE  
ARMAZENAR: INSUMOS FARMACÊUTICOS/MEDICAMENTO  
DISTRIBUIR: INSUMOS FARMACÊUTICOS/MEDICAMENTO  
EXPEDIR: INSUMOS FARMACÊUTICOS/MEDICAMENTO  
TRANSPORTAR: INSUMOS FARMACÊUTICOS/MEDICAMENTO

EMPRESA: TRIÂNGULO COMÉRCIO DE MEDICAMENTOS LTDA - EPP  
ENDEREÇO: RUA ANTONIO FERREIRA DE FREITAS Nº 270  
BAIRRO: JARDIM PRESIDENCIAL CEP: 76901013 - JI-PARANÁ/RO  
CNPJ: 07.672.177/0001-83  
PROCESSO: 25351.394587/2006-51 AUTORIZAÇÃO:

1.06805.9 ATIVIDADE/CLASSE  
ARMAZENAR: MEDICAMENTO  
DISTRIBUIR: MEDICAMENTO  
EXPEDIR: MEDICAMENTO

EMPRESA: CIAT - CENTRO INTEGRADO DE ARMAZENAGEM E TRANSPORTE LTDA ME  
ENDEREÇO: r. republica eslovaca, 1121 - ENGENHO GUARARAPES GLEBA II  
BAIRRO: muribeca CEP: 54350195 - JABOATÃO DOS GUARARAPES/PE  
CNPJ: 14.408.651/0001-20  
PROCESSO: 25351.429178/2016-57 AUTORIZAÇÃO:

1.15967.0 ATIVIDADE/CLASSE  
ARMAZENAR: MEDICAMENTO  
EXPEDIR: MEDICAMENTO  
TRANSPORTAR: MEDICAMENTO

EMPRESA: ISMED FARMACÊUTICA LTDA  
ENDEREÇO: RODOVIA ERS 130, 3701 - LOJA 11  
BAIRRO: MONTANHA CEP: 95900000 - LAJEADO/RS  
CNPJ: 21.013.392/0001-01  
PROCESSO: 25351.387287/2015-59 AUTORIZAÇÃO:

1.14218.6 ATIVIDADE/CLASSE  
ARMAZENAR: MEDICAMENTO  
DISTRIBUIR: MEDICAMENTO  
EXPEDIR: MEDICAMENTO

EMPRESA: OXI MORENA COMERCIO DE OXIGENIO EIRELI - EPP  
ENDEREÇO: RUA SENADOR POMPEU, Nº 64  
BAIRRO: VIVENDAS DO PARQUE CEP: 79041150 - CAMPO GRANDE/MS  
CNPJ: 17.929.916/0001-23  
PROCESSO: 25351.133945/2015-71 AUTORIZAÇÃO:

1.13719.1 ATIVIDADE/CLASSE  
ENVASAR: GASES MEDICINAIS  
SITE DISPENSAÇÃO: www.oximorena.com.br

EMPRESA: GOMED DISTRIBUIDORA DE MEDICAMENTOS LTDA  
ENDEREÇO: R. ANTONIO F DA CUNHA ALMEIDA SN QUADRA 129 LOTE 10 CASA 2  
BAIRRO: SETOR DOS AFONSOS CEP: 74915260 - APARECIDA DE GOIÂNIA/GO  
CNPJ: 17.114.621/0001-07  
PROCESSO: 25351.483661/2015-72 AUTORIZAÇÃO:

1.14432.4 ATIVIDADE/CLASSE  
ARMAZENAR: MEDICAMENTO  
DISTRIBUIR: MEDICAMENTO  
EXPEDIR: MEDICAMENTO  
SITE DISPENSAÇÃO: www.gomed.far.br

EMPRESA: ATL DIAGNOSTICA COMERCIO DE ARTIGOS PARA LABORATORIO LTDA ME  
ENDEREÇO: Av. Coronel Pedro Maia de Carvalho, 360  
BAIRRO: Praia das Gaiotas CEP: 29102570 - VILA VELHA/ES

CNPJ: 08.911.693/0001-86  
PROCESSO: 25351.720230/2011-00 AUTORIZAÇÃO: KX18W4XHXMYX (8.08178.3)  
ATIVIDADE/CLASSE  
ARMAZENAR: CORRELATOS  
DISTRIBUIR: CORRELATOS  
EXPEDIR: CORRELATOS

EMPRESA: CIAT - CENTRO INTEGRADO DE ARMAZENAGEM E TRANSPORTE LTDA ME  
ENDEREÇO: r. republica eslovaca, 1121 - ENGENHO GUARARAPES GLEBA II  
BAIRRO: muribeca CEP: 54350195 - JABOATÃO DOS GUARARAPES/PE  
CNPJ: 14.408.651/0001-20  
PROCESSO: 25351.432410/2014-25 AUTORIZAÇÃO: PX1Y686L8394 (8.4355.6)

ATIVIDADE/CLASSE  
ARMAZENAR: CORRELATOS  
EXPEDIR: CORRELATOS  
TRANSPORTAR: CORRELATOS

EMPRESA: DEMATEC COMÉRCIO DE PRODUTOS PARA LABORATÓRIO LTDA  
ENDEREÇO: RUA CÔNEGO JOSÉ NORBERTO, 247  
BAIRRO: VL BRASÍLIO MACHADO CEP: 04288999 - SÃO PAULO/SP  
CNPJ: 53.182.176/0001-78  
PROCESSO: 25351.689197/2006-14 AUTORIZAÇÃO: H5035W073W.87 (8.05791.1)

ATIVIDADE/CLASSE  
ARMAZENAR: CORRELATOS  
DISTRIBUIR: CORRELATOS  
EXPEDIR: CORRELATOS  
TRANSPORTAR: CORRELATOS

EMPRESA: PRODUTOS HOSPITALARES MEDBLANC LTDA  
ENDEREÇO: Rua das Dália's, nº 164  
BAIRRO: Jardim Guaratã CEP: 87334700 - FASCALVEL PR  
CNPJ: 10.812.219/0001-45  
PROCESSO: 25023.105100/2009-18 AUTORIZAÇÃO: K5Y997X65550 (8.05753.7)

ATIVIDADE/CLASSE  
ARMAZENAR: CORRELATOS  
DISTRIBUIR: CORRELATOS  
EMBALAR: CORRELATOS  
EXPEDIR: CORRELATOS  
FABRICAR: CORRELATOS  
REEMBALAR: CORRELATOS  
SITE DISPENSAÇÃO: www.medblanc.com.br

EMPRESA: MED-SHOP COMERCIO DE PRODUTOS MEDICOS LTDA  
ENDEREÇO: RUA LEONI DE SOUZA GUEDES, 100  
BAIRRO: MONTE BELLO CEP: 29140550 - VILA VELHA ES  
CNPJ: 39.306.927/0001-43  
PROCESSO: 25351.054487/2014-23 AUTORIZAÇÃO: 0132L3H8M-82 (8.1201.9)

ATIVIDADE/CLASSE  
ARMAZENAR: CORRELATO  
DISTRIBUIR: CORRELATO  
EXPEDIR: CORRELATO

EMPRESA: ACROMED PRODUTOS DE BIOTECNOLOGIA E DIAGNOSTICOS EIRELI EPP  
ENDEREÇO: SOF CONJUNTO 10 LOTE 14  
BAIRRO: BONUSSUCO (SÃO SEBASTIÃO) CEP: 71698028 - BRASÍLIA/DF  
CNPJ: 05.586.337/0001-46  
PROCESSO: 25351.408309/2009-29 AUTORIZAÇÃO: P4151XWXXYZXH (8.05688.6)

ATIVIDADE/CLASSE  
ARMAZENAR: CORRELATOS  
DISTRIBUIR: CORRELATOS  
EXPEDIR: CORRELATOS  
EXPORTAR: CORRELATOS  
IMPORTAR: CORRELATOS

EMPRESA: OCS DISTRIBUIDORA DE PRODUTOS HOSPITALARES EIRELI  
ENDEREÇO: RUA CORONEL CONRADO NIEMEYER, 132  
BAIRRO: PETRÓPOLIS CEP: 69063550 - MANAUS/AM  
CNPJ: 05.390.782/0001-36  
PROCESSO: 25351.646403/2014-30 AUTORIZAÇÃO: U7H45X3280L (8.01093.1)

ATIVIDADE/CLASSE  
ARMAZENAR: CORRELATOS  
DISTRIBUIR: CORRELATOS  
EXPEDIR: CORRELATOS  
IMPORTAR: CORRELATOS  
TRANSPORTAR: CORRELATOS  
SITE DISPENSAÇÃO: www.ocpeira.com.br

EMPRESA: DISTRIBUIDORA DE MEDICAMENTOS HOSPITALAR E ONCOLÓGICOS LTDA  
ENDEREÇO: RUA SILVA PAULET Nº 769, SALAS 1001-303

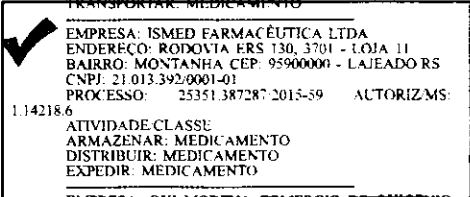

CARTÓRIO AZEVEDO BASTOS  
1º OFÍCIO DE REGISTRO CIVIL DAS PESSOAS NATURAIS E TABELIONATO DE NOTAS - Código CRI nº 874-0  
Autenticação Digital  
Cód. Autenticação: 48870512160929350250-2; Data: 28/11/2016 09:29:16  
Valor Total do Ato: R\$ 3,76

**REPÚBLICA FEDERATIVA DO BRASIL  
ESTADO DA PARAÍBA  
CARTÓRIO AZEVEDO BASTOS  
FUNDADO EM 1888  
PRIMEIRO REGISTRO CIVIL DE NASCIMENTO E ÓBITOS E PRIVATIVO DE CASAMENTOS,  
INTERDIÇÕES E TUTELAS DA COMARCA DE JOÃO PESSOA**

Av. Epitácio Pessoa, 1145 Bairro dos Estados 58030-00, João Pessoa PB  
Tel.: (83) 3244-5404 / Fax: (83) 3244-5484  
<http://www.azevedobastos.not.br>  
E-mail: [cartorio@azevedobastos.not.br](mailto:cartorio@azevedobastos.not.br)



**CERTIDÃO DE AUTENTICAÇÃO DIGITAL**

O Bel. Válber Azevêdo de Miranda Cavalcanti, Oficial do Primeiro Registro Civil de Nascimentos e Óbitos e Privativo de Casamentos, Interdições e Tutelas com atribuição de autenticar e reconhecer firmas da Comarca de João Pessoa Capital do Estado da Paraíba, em virtude etc...

Certifica com base na Lei 8935/94 - art. 7º - inc. V, que o(s) documento(s) em anexo é reprodução fiel do original que me foi apresentado e neste ato confirmo sua autenticidade através do Código de Controle e Autenticação abaixo.  
O referido é verdade, dou fé.

Este documento foi emitido em 06/12/2016 às 10:55:45 (hora de Brasília).

**CHAVE DIGITAL**

00005b1d734fd94f057f2d69fe6bc05b0205c933a1acb3d3c824fd550095e6e95c69ae5e23f53c4fd66352ffb27  
7dc68fc152e73692bc3c934d248f639d9e963ccb6ae1f692d54c1ca63a4e3aacc8ec2

A chave digital acima, garante que este documento foi gerado para ISMED FARMACEUTICA LTDA - EPP MATRIZ e emitido através do site do Cartório Azevedo Bastos, de acordo com a Legislação Federal em vigor Art 1º. e 10º. § 1º. da MP 2200/01.

**Esta certidão tem a sua validade até: 06/12/2017 às 03:31:45 (Dia/Mês/Ano)**

Código de Controle da Certidão: 617854

Código de Controle da Autenticação:

**46870512160929350250-1 a 46870512160929350250-2**

A autenticidade desta certidão poderá ser confirmada por qualquer pessoa e a qualquer momento através do site: <http://www.azevedobastos.not.br>

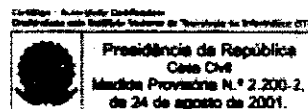





ESTADO DO RIO GRANDE DO SUL  
SECRETARIA DE SEGURANÇA PÚBLICA  
CORPO DE BOMBEIROS - CCB - 6º BBM  
Corpo de Bombeiros de Lajeado  
SEÇÃO DE PREVENÇÃO DE INCÊNDIO  
Fone: (51) 37141425



## ALVARÁ DE PREVENÇÃO E PROTEÇÃO CONTRA INCÊNDIOS - APPCI Nº 321

Certificamos que a prevenção e proteção contra incêndios da edificação/área de risco de incêndio de **renato arenhart**

PSPCI Nº: 8061 / 1

RAZÃO SOCIAL: ismed farmaceutica ltda

NOME FANTASIA: conjunto comercial montanha

ENDEREÇO: Rua Luis Gaspar jung

Nº: 3701 / Sala 11

BAIRRO: MONTANHA

LOTAÇÃO MÁXIMA: 67

CARGA DE INCÊNDIO: II - Acima de 300 até 1.200 - Risco Médio

OCUPAÇÕES: C2 - Comércio com média e alta carga de incêndio

Nº DE PAVIMENTOS ACIMA DO SOLO: 1

Nº DE PAVIMENTOS SUBSOLO: 00

ÁREA CONSTRUIDA: 336.53

ALTURA ASCENDENTE: 0.00

ALTURA DESCENDENTE: 6.00

MUNICÍPIO: LAJEADO

Está em conformidade com a Legislação Vigente.

### Observações:

- A emissão de APPCI para edificações enquadradas no PSPCI dispensa a vistoria ordinária, observados os requisitos estabelecidos em RTCBMRS, conforme parágrafo 7º de Art. 21 da Lei Complementar nº14.376 de 26/12/2013.

O presente Alvará tem validade **29/05/2022**

Este alvará não autoriza a ocupação/uso do imóvel sem o devido licenciamento junto a Prefeitura Municipal.

**Importante: A retirada ou substituição indevida das medidas de segurança, prevenção e proteção contra incêndio indicadas no PSPCI, bem como alteração, aumento de área ou mudança de ocupação da edificação ou área de risco de incêndio acarretará no CANCELAMENTO automático do presente alvará**

Este documento previsto na legislação foi gerado eletronicamente e pode ter a autenticidade validada pela chave de acesso abaixo, através do menu Consulta no endereço <http://sisbom.cbm.rs.gov.br/msci/> ou por meio do QRCode disposto abaixo.  
Código de validação: 102327-00061-18860559

Qualquer rasura ou emenda invalidará este documento.

REPÚBLICA FEDERATIVA DO BRASIL  
 ESTADO DA PARAÍBA  
 CARTÓRIO AZEVEDO BASTOS  
 FUNDADO EM 1888  
 PRIMEIRO REGISTRO CIVIL DE NASCIMENTO E ÓBITOS E PRIVATIVO DE CASAMENTOS, INTERDIÇÕES E TUTELAS DA  
 COMARCA DE JOÃO PESSOA

Av. Epitácio Pessoa, 1145 Bairro dos Estados 58030-00 João Pessoa PB  
 Tel.: (83) 3244-5404 / Fax: (83) 3244-5484  
<http://www.azevedobastos.not.br>  
 E-mail: [cartorio@azevedobastos.not.br](mailto:cartorio@azevedobastos.not.br)



### DECLARAÇÃO DE SERVIÇO DE AUTENTICAÇÃO DIGITAL

O Bel. Válber Azevêdo de Miranda Cavalcanti, Oficial do Primeiro Registro Civil de Nascimentos e Óbitos e Privativo de Casamentos, Interdições e Tutelas com atribuição de autenticar e reconhecer firmas da Comarca de João Pessoa Capital do Estado da Paraíba em virtude de Lei, etc...

DECLARA para os devidos fins de direito que, o documento em anexo identificado individualmente em cada *Código de Autenticação Digital*<sup>1</sup> ou na referida sequência, foi autenticados de acordo com as Legislações e normas vigentes<sup>2</sup>.

DECLARO ainda que, para garantir transparência e segurança jurídica de todos os atos oriundos dos respectivos serviços de Notas e Registros do Estado da Paraíba, a Corregedoria Geral de Justiça editou o Provimento CGJPB Nº 003/2014, determinando a inserção de um código em todos os atos notoriais e registrais, assim, cada Selo Digital de Fiscalização Extrajudicial contém um código único (por exemplo: *Selo Digital: ABC12345-X1X2*) e dessa forma, cada autenticação processada pela nossa Serventia pode ser confirmada e verificada tantas vezes quanto for necessário através do site do Tribunal de Justiça do Estado da Paraíba, endereço <http://corregedoria.tjpb.jus.br/selo-digital/>

A autenticação digital do documento faz prova de que, na data e hora em que ela foi realizada, a empresa ISMED FARMACEUTICA LTDA - EPP MATRIZ tinha posse de um documento com as mesmas características que foram reproduzidas na cópia autenticada, sendo da empresa ISMED FARMACEUTICA LTDA - EPP MATRIZ a responsabilidade, única e exclusiva, pela idoneidade do documento apresentado a este Cartório.

Esta DECLARAÇÃO foi emitida em 14/02/2018 13:35:00 (hora local) através do sistema de autenticação digital do Cartório Azevedo Bastos, de acordo com o Art. 1º, 10º e seus §§ 1º e 2º da MP 2200/2001, como também, o documento eletrônico autenticado contendo o Certificado Digital do titular do Cartório Azevedo Bastos, poderá ser solicitado diretamente a empresa ISMED FARMACEUTICA LTDA - EPP MATRIZ ou ao Cartório pelo endereço de e-mail [autentica@azevedobastos.not.br](mailto:autentica@azevedobastos.not.br)

Para informações mais detalhadas deste ato, acesse o site <https://autdigital.azevedobastos.not.br> e informe o *Código de Consulta desta Declaração*.

**Código de Consulta desta Declaração:** 893340

A consulta desta Declaração estará disponível em nosso site até 08/02/2019 12:32:41 (hora local).

<sup>1</sup>Legislações Vigentes: Lei Federal nº 8.935/94, Lei Federal nº 10.406/2002, Medida Provisória nº 2200/2001, Lei Federal nº 13.105/2015, Lei Estadual nº 8.721/2008, Lei Estadual nº 10.132/2013 e Provimento CGJ Nº 003/2014.

O referido é verdade, dou fé.

#### CHAVE DIGITAL

00005b1d734fd94f057f2d69fe6bc05b6ae0a0e5a4c0ee677abc927fe7c987663b5242c0b97f1d03124ed8b95f5581fd9c152e73692bc5e934d248f639d9e9635c7276b884d86435715f6860d47f977a

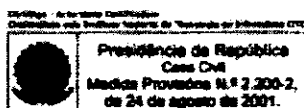

PREFEITURA MUNICIPAL DE LAJEADO  
ALVARÁ DE LICENÇA

1318

A Secretaria Municipal da Fazenda concede Licença para Localização a:

Nome ou Razão Social

ISMED FARMACEUTICA EIRELI EPP

Natureza Jurídica

PESSOA JURÍDICA CNPJ Nº: 21.013.392.0001-01

Endereço

RODOVIA ERS 130, 3701 - Loja 11, MONTANHA - Lajeado/RS

Ramo(s) de Atividade(s)

Comércio atacadista de medicamentos e drogas de uso humano

Comércio atacadista de medicamentos e drogas de uso veterinário

Comércio atacadista de instrumentos e materiais para uso médico, cirúrgico, hospitalar e de laboratórios

Comércio atacadista de cosméticos e produtos de perfumaria

Comércio atacadista de produtos alimentícios em geral

Comércio atacadista de produtos de higiene pessoal

Comércio atacadista de produtos de higiene, limpeza e conservação domiciliar

Transporte rodoviário de carga, exceto produtos perigosos e mudanças, intermunicipal, interestadual e internacional

Início da Atividade

11/09/2014

Validade Alvará

DEFINITIVO

Protocolo

27299/2017

Inscrição

38601

Observações

Lajeado, 11 de Janeiro de 2018

  
Douglas Sandri

Secretário de Desenv. Econômico, Turismo e Agricultura

A autenticidade desta certidão deverá ser verificada na página da Prefeitura Municipal de Lajeado  
(<http://www.lajeado.rs.gov.br>), informando o código de  
chancela: V3P1.3992.Q6HV.8011 emitido em 11/01/2018 às 11:05:25



Av. Epitácio Pessoa, 1145 Bairro dos Estados 58030-00, João Pessoa PB  
Tel.: (83) 3244-5404 / Fax: (83) 3244-5484  
<http://www.azevedobastos.not.br>  
E-mail: [cartorio@azevedobastos.not.br](mailto:cartorio@azevedobastos.not.br)



## DECLARAÇÃO DE SERVIÇO DE AUTENTICAÇÃO DIGITAL

O Bel. Válber Azevedo de Miranda Cavalcanti, Oficial do Primeiro Registro Civil de Nascimentos e Óbitos e Privativo de Casamentos, Interdições e Tutelas com atribuição de autenticar e reconhecer firmas da Comarca de João Pessoa Capital do Estado da Paraíba, em virtude da Lei nº 10.132/2013,

DECLARA para os devidos fins de direito que, o documento em anexo identificado individualmente em cada *Código de Autenticação Digital*<sup>1</sup> ou na referida sequência, foi autenticados de acordo com as Legislações e normas vigentes<sup>2</sup>.

DECLARO ainda que, para garantir transparência e segurança jurídica de todos os atos oriundos dos respectivos serviços de Notas e Registros do Estado da Paraíba, a Corregedoria Geral de Justiça editou o Provimento CGJPB Nº 003/2014, determinando a inserção de um código em todos os atos notoriais e registrais, assim, cada Selo Digital de Fiscalização Extrajudicial contém um código único (por exemplo: **Selo Digital: AEC12345 X1X2**) e dessa forma, cada autenticação processada pela nossa Serventia pode ser confirmada e verificada tantas vezes quanto for necessário através do site do Tribunal de Justiça do Estado da Paraíba, endereço <http://corregedoria.tjpb.jus.br/selo-digital/>

A autenticação digital do documento faz prova de que, na data e hora em que ela foi realizada, a empresa **ISMED FARMACEUTICA LTDA - EPP MATRIZ** tinha posse de um documento com as mesmas características que foram reproduzidas na cópia autenticada, sendo da empresa **ISMED FARMACEUTICA LTDA - EPP MATRIZ** a responsabilidade, única e exclusiva, pela idoneidade do documento apresentado a este Cartório.

Esta DECLARAÇÃO foi emitida em **02/03/2018 07:44:14 (hora local)** através do sistema de autenticação digital do Cartório Azevedo Bastos, acordo com o Art. 1º, 10º e seus §§ 1º e 2º da MP 2200/2001, como também, o documento eletrônico autenticado contendo o Certificado Digital do titular do Cartório Azevedo Bastos, poderá ser solicitado diretamente a empresa **ISMED FARMACEUTICA LTDA - EPP MATRIZ** ou ao Cartório pelo endereço de e-mail [autentica@azevedobastos.not.br](mailto:autentica@azevedobastos.not.br)

Para informações mais detalhadas deste ato, acesse o site <https://autdigital.azevedobastos.not.br> e informe o *Código de Consulta desta Declaração*.

**Código de Consulta desta Declaração:** 925030

A consulta desta Declaração estará disponível em nosso site até **01/03/2019 16:18:49 (hora local)**.

<sup>1</sup>**Legislações Vigentes:** Lei Federal nº 8.935/94, Lei Federal nº 10.406/2002, Medida Provisória nº 2200/2001, Lei Federal nº 13.105/2015, Lei Estadual nº 8.721/2008, Lei Estadual nº 10.132/2013 e Provimento CGJ N° 003/2014.

referido é verdade, dou fé.

### CHAVE DIGITAL

00005b1d734fd94f057f2d69fe6bc05b08495d623cf5263cf6f62f8bdbc4f722ccb908a81cc968700c727c83de18b466fc152e73692bc3c934d248f639d9e96374202028a470a56a4b6e07b52f44b082

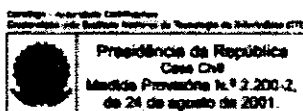



PREFEITURA MUNICIPAL DE LAJEADO

SECRETARIA MUNICIPAL DE SAÚDE  
SETOR DE VIGILÂNCIA EM SAÚDEAlvará de Licença Sanitária

Nº2545

Contribuinte: ISMED FARMACÉUTICA LTDA  
Razão Social: ISMED FARMACÉUTICA LTDALICENCIADO EM  
06/12/2017

CNPJ: 21.013.392/0001-01

IE:

VÁLIDO ATÉ

Endereço: ERS 130, 3701 - LOJA 11 COND CJ. COM. MONTANHA,  
MONTANHA, LAJEADO-RS

06/12/2018

CNAE: 4644-3/01 - COMÉRCIO ATACADISTA DE MEDICAMENTOS E DROGAS DE USO HUMANO;  
4646-0/01 - COMÉRCIO ATACADISTA DE COSMÉTICOS E PRODUTOS DE PERFUMARIA;  
4645-1/01 - COMÉRCIO ATACADISTA DE INSTRUMENTOS E MATERIAIS PARA USO MÉDICO,  
CIRÚRGICO, HOSPITALAR E DE LABORATÓRIOS; 4644-3/02 - COMÉRCIO ATACADISTA DE  
MEDICAMENTOS E DROGAS DE USO VETERINÁRIO; 4664-8/00 - COMÉRCIO ATACADISTA  
DE MÁQUINAS, APARELHOS E EQUIPAMENTOS PARA USO ODONTO-MÉDICO-HOSPITALAR;  
PARTES E PEÇAS; 4639-7/01 - COMÉRCIO ATACADISTA DE PRODUTOS ALIMENTÍCIOS EM  
GERAL; 4646-0/02 - COMÉRCIO ATACADISTA DE PRODUTOS DE HIGIENE PESSOAL; 4649-  
4/08 - COMÉRCIO ATACADISTA DE PRODUTOS DE HIGIENE, LIMPEZA E CONSERVAÇÃO  
DOMICILIAR; 4930-2/02 - TRANSPORTE RODOVIÁRIO DE CARGA, EXCETO PRODUTOS  
PERIGOSOS E MUDANÇAS, INTERMUNICIPAL, INTERESTADUAL E INTERNACIONAL;

Técnico: RAQUEL GOLDONI (CRF 1-16637);

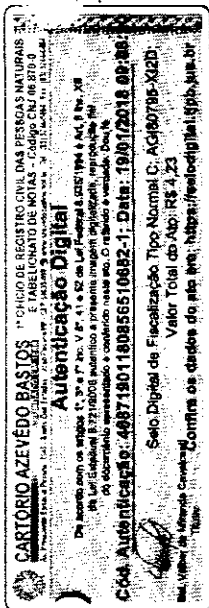
**OBSERVAÇÕES**

ATIVIDADES LIBERADAS:

- DISTRIBUIDORA DE PRODUTOS PARA A SAÚDE (CORRELATOS)
- DISTRIBUIDORA DE COSMÉTICOS

É OBRIGATÓRIA A FIXAÇÃO DESTA LICENÇA EM LOCAL VISÍVEL AO CONSUMIDOR/USUARIO

Prefeitura Municipal de Lajeado  
- S.E.S.A. -  
Tavar G. M. Skkopf  
Secretaria de Saúde

*Jesuane Salami*  
Coordenador(a) da Vigilância Sanitária  
Município de Lajeado  
Secretaria de Saúde  
Jesuane Salami  
Farmacêutica - CRF 11922  
Lajeado - RS

Secretário(a) de Saúde

REPÚBLICA FEDERATIVA DO BRASIL  
ESTADO DA PARAÍBA  
CARTÓRIO AZEVEDO BASTOS  
FUNDADO EM 1888

1321

PRIMEIRO REGISTRO CIVIL DE NASCIMENTO E ÓBITOS E PRIVATIVO DE CASAMENTOS, INTERDIÇÕES E TUTELAS DA COMARCA DE JOÃO PESSOA

Av. Epitácio Pessoa, 1145 Bairro dos Estados 58030-00, João Pessoa PB  
Tel.: (83) 3244-5404 / Fax: (83) 3244-5484  
<http://www.azevedobastos.not.br>  
E-mail: [cartorio@azevedobastos.not.br](mailto:cartorio@azevedobastos.not.br)



### DECLARAÇÃO DE SERVIÇO DE AUTENTICAÇÃO DIGITAL

O Bel. Válber Azevêdo de Miranda Cavalcanti, Oficial do Primeiro Registro Civil de Nascimentos e Óbitos e Privativo de Casamentos, Interdições e Tutelas com atribuição de autenticar e reconhecer firmas da Comarca de João Pessoa Capital do Estado da Paraíba, em virtude de Lei, etc...

DECLARA para os devidos fins de direito que, o documento em anexo identificado individualmente em cada *Código de Autenticação Digital* ou na referida sequência, foi autenticados de acordo com as Legislações e normas vigentes<sup>2</sup>.

DECLARO ainda que, para garantir transparência e segurança jurídica de todos os atos oriundos dos respectivos serviços de Notas e Registros do Estado da Paraíba, a Corregedoria Geral de Justiça editou o Provimento CGJPB Nº 003/2014, determinando a inserção de um código em todos os atos notoriais e registrais, assim, cada Selo Digital de Fiscalização Extrajudicial contém um código único (por exemplo: *Selo Digital: ABC12345-X1X2*) e dessa forma, cada autenticação processada pela nossa Serventia pode ser confirmada e verificada tantas vezes quanto for necessário através do site do Tribunal de Justiça do Estado da Paraíba, endereço <http://corregedoria.tjpb.jus.br/selo-digital/>

A autenticação digital do documento faz prova de que, na data e hora em que ela foi realizada, a empresa ISMED FARMACEUTICA LTDA - EPP MATRIZ tinha posse de um documento com as mesmas características que foram reproduzidas na cópia autenticada sendo da empresa ISMED FARMACEUTICA LTDA - EPP MATRIZ a responsabilidade, única e exclusiva, pela idoneidade do documento apresentado a este Cartório.

Esta DECLARAÇÃO foi emitida em 08/02/2018 12:34:07 (hora local) através do sistema de autenticação digital do Cartório Azevêdo Bastos, de acordo com o Art. 1º, 10º e seus §§ 1º e 2º da MP 2200/2001, como também, o documento eletrônico autenticado contendo o Certificado Digital do titular do Cartório Azevêdo Bastos, poderá ser solicitado diretamente a empresa ISMED FARMACEUTICA LTDA - EPP MATRIZ ou ao Cartório pelo endereço de e-mail [autentica@azevedobastos.not.br](mailto:autentica@azevedobastos.not.br)

Para informações mais detalhadas deste ato, acesse o site <https://autdigital.azevedobastos.not.br> e informe o *Código de Consulta desta Declaração*.

**Código de Consulta desta Declaração:** 893341

A consulta desta Declaração estará disponível em nosso site até 08/02/2019 12:32:41 (hora local).

<sup>2</sup>Legislações Vigentes: Lei Federal nº 8.935/94, Lei Federal nº 10.406/2002, Medida Provisória nº 2200/2001, Lei Federal nº 13.119/2015, Lei Estadual nº 8.721/2008, Lei Estadual nº 10.132/2013 e Provimento CGJ Nº 003/2014.

O referido é verdade, dou fé.

### CHAVE DIGITAL

00005b1d734fd94f057f2d69fe6bc05b9179301b272b72b3805eca8faac1854091f647d6143032bf5df6b5e9707434dafc152e73692bc3c934d248f659d19e963240b285c2796447d824beb757b7bd3f1

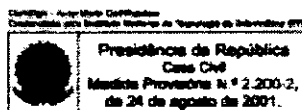

000004

**SUS/RS**GOVERNO DO ESTADO DO RIO GRANDE DO SUL  
SECRETARIA DA SAÚDE E DO MEIO AMBIENTE  
DIVISÃO DE VIGILANCIA SANITARIA**ALVARÁ DE LICENÇA**

PERÍODO DE VALIDADE

01/12/2017 A 01/12/2018

CÓD. ESTABELECIMENTO

963413/3

RAZÃO SOCIAL

ISMED FARMAC UTICA EIRELI-EPP

ENDEREÇO

ROD ERS 130, ,3701  
LOJA 11 MONTANHA  
95905-070 LAJEADO RS

RAMOS DE ATIVIDADE

DISTRIBUIDORA DE MEDICAMENTOS  
DISTRIB. MEDICAMENTO C/CONTROLE ESPECIAL

RESPONSÁVEL TÉCNICO

RAQUEL GOLDONI

CRF

NUMERO DE REGISTRO : 16637

ÓRGÃO EMISSOR (DRS)

DECIMA SEXTA COORDENADORIA REGIONAL DE SAUDE  
RUA SALDANHA MARINHO, 420  
95900-000 LAJEADO RS

OBSERVAÇÕES

PROCESSO - ALICOR

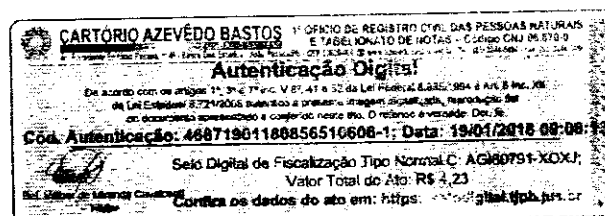

**REPÚBLICA FEDERATIVA DO BRASIL**  
**ESTADO DA PARAÍBA**  
**CARTÓRIO AZEVEDO BASTOS**  
**FUNDADO EM 1888**  
**PRIMEIRO REGISTRO CIVIL DE NASCIMENTO E ÓBITOS E PRIVATIVO DE CASAMENTOS, INTERDIÇÕES E TUTELAS DA COMARCA DE**  
**JOÃO PESSOA**

Av. Epitácio Pessoa, 1145 Bairro dos Estados 58030-00, João Pessoa PB  
 Tel.: (83) 3244-5404 / Fax: (83) 3244-5484  
 http://www.azevedobastos.not.br  
 E-mail: cartorio@azevedobastos.not.br



### DECLARAÇÃO DE SERVIÇO DE AUTENTICAÇÃO DIGITAL

O Bel. Válber Azevêdo de Miranda Cavalcanti, Oficial do Primeiro Registro Civil de Nascimentos e Óbitos e Privativo de Casamentos, Interdições e Tutelas com atribuição de autenticar e reconhecer firmas da Comarca de João Pessoa Capital do Estado da Paraíba, em virtude de Lei que...

DECLARA para os devidos fins de direito que, o documento em anexo identificado individualmente em cada *Código de Autenticação Digital*<sup>1</sup> ou na referida sequência, foi autenticados de acordo com as Legislações e normas vigentes<sup>2</sup>.

DECLARO ainda que, para garantir transparência e segurança jurídica de todos os atos oriundos dos respectivos serviços de Notas e Registros do Estado da Paraíba, a Corregedoria Geral de Justiça editou o Provimento CGJPB Nº 003/2014, determinando a inserção de um código em todos os atos notoriais e registrais, assim, cada Selo Digital de Fiscalização Extrajudicial contém um código único (por exemplo: **Selo Digital: ABC12345-X1X2**) e dessa forma, cada autenticação processada pela nossa Serventia pode ser confirmada e verificada tantas vezes quanto for necessário através do site do Tribunal de Justiça do Estado da Paraíba, endereço <http://corregedoria.tjpb.jus.br/selo-digital/>

A autenticação digital do documento faz prova de que, na data e hora em que ela foi realizada, a empresa **ISMED FARMACEUTICA LTDA - EPP MATRIZ** tinha posse de um documento com as mesmas características que foram reproduzidas na cópia autenticada, sendo da empresa **ISMED FARMACEUTICA LTDA - EPP MATRIZ** a responsabilidade, única e exclusiva, pela idoneidade do documento apresentado a este Cartório.

Esta DECLARAÇÃO foi emitida em **08/02/2018 12:37:35 (hora local)** através do sistema de autenticação digital do Cartório Azevedo Bastos, de acordo com o Art. 1º, 10º e seus §§ 1º e 2º da MP 2200/2001, como também, o documento eletrônico autenticado contendo o Certificado Digital do titular do Cartório Azevedo Bastos, poderá ser solicitado diretamente a empresa **ISMED FARMACEUTICA LTDA - EPP MATRIZ** ou ao Cartório pelo endereço de e-mail [autentica@azevedobastos.not.br](mailto:autentica@azevedobastos.not.br)

Para informações mais detalhadas deste ato, acesse o site <https://autdigital.azevedobastos.not.br> e informe o *Código de Consulta desta Declaração*.

**Código de Consulta desta Declaração: 893342**

A consulta desta Declaração estará disponível em nosso site até **08/02/2019 12:32:41 (hora local)**.

<sup>1</sup>**Legislações Vigentes:** Lei Federal nº 8.935/94, Lei Federal nº 10.406/2002, Medida Provisória nº 2200/2001, Lei Federal nº 13.105/2015, Lei Estadual nº 8.721/2008, Lei Estadual nº 10.132/2013 e Provimento CGJ N° 003/2014.

O referido é verdade, dou fé.

#### CHAVE DIGITAL

00005b1d734fd94f057f2d69fe6bc05b9179301b272b72b3805eca8faac18540da11cda9206a0f8aa738543b912e4300fc152e73692bc3c934d248f639d9e963cd0703e3f3e11e13a222058111b9430d

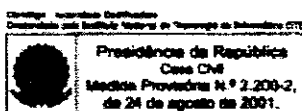



Consultas / Funcionamento de Empresa / Funcionamento de Empresa

1324

## Dados da Empresa

**Razão Social**

ISMED FARMACÊUTICA LTDA

**CNPJ**

21.013.392/0001-01

**Endereço Completo**

RODOVIA ERS 130, 3701 - LOJA 11 - MONTANHA CEP: 95.900-000 - LAJEADO/RS

**Telefone**

(51) 3714-4840

**Responsável Técnico**

RAQUEL GOLDONI

**Responsável Legal**

IRNO PAULO ROSSINI

## Dados do Cadastro

**Cadastro Nº**

1.14.219-0

**Data do Cadastro**

06/07/2015

**Situação**

Ativa

**Nº do Processo**

25351.375686/2015-73

**Cadastro**1 - Medicamento **Especial****Atividades / Classes**

## Armazenar

- Medicamento

## Distribuir

- Medicamento

## Expedir

- Medicamento

Voltar

Consultas / Funcionamento de Empresa / Funcionamento de Empresa

### Dados da Empresa

**Razão Social**

ISMED FARMACÊUTICA LTDA

**CNPJ**

21.013.392/0001-01

**Endereço Completo**

RODOVIA ERS 130, 3701 - LOJA 11 - MONTANHA CEP: 95.900-000 - LAJEADO/RS

**Telefone**

(51) 3714-4840

**Responsável Técnico**

RAQUEL GOLDONI

**Responsável Legal**

IRNO PAULO ROSSINI

### Dados do Cadastro

**Cadastro Nº**

2.07.955-1

**Data do Cadastro**

30/03/2015

**Situação**

Ativa

**Nº do Processo**

25351.158199/2015-86

**Cadastro**

2 - Cosmético

**Atividades / Classes****Armazenar**

- Cosméticos

**Distribuir**

- Cosméticos

**Expedir**

- Cosméticos

[Voltar](#)

Consultas / Funcionamento de Empresa / Funcionamento de Empresa

### Dados da Empresa

**Razão Social**

ISMED FARMACÊUTICA LTDA

**CNPJ**

21.013.392/0001-01

**Endereço Completo**

RODOVIA ERS 130, 3701 - LOJA 11 - MONTANHA CEP: 95.900-000 - LAJEADO/RS

**Telefone**

(51) 3714-4840

**Responsável Técnico**

RAQUEL GOLDONI

**Responsável Legal**

IRNO PAULO ROSSINI

### Dados do Cadastro

**Cadastro Nº**

1.14.218-6

**Data do Cadastro**

06/07/2015

**Situação**

Ativa

**Nº do Processo**

25351.387287/2015-59

**Cadastro**

1 - Medicamento

**Atividades / Classes****Armazenar**

- Medicamento

**Distribuir**

- Medicamento

**Expedir**

- Medicamento

[Voltar](#)

Consultas / Funcionamento de Empresa / Funcionamento de Empresa

### Dados da Empresa

**Razão Social**

ISMED FARMACÊUTICA LTDA

**CNPJ**

21.013.392/0001-01

**Endereço Completo**

RODOVIA ERS 130, 3701 - LOJA 11 - MONTANHA CEP: 95.900-000 - LAJEADO/RS

**Telefone**

(51) 3714-4840

**Responsável Técnico**

RAQUEL GOLDONI

**Responsável Legal**

IRNO PAULO ROSSINI

### Dados do Cadastro

**Cadastro Nº**

8.11.848-1 (L1314LM85640)

**Data do Cadastro**

23/03/2015

**Situação**

Ativa

**Nº do Processo**

25351.146808/2015-68

**Cadastro**

8 - Produtos para Saúde (Correlatos)

**Atividades / Classes****Armazenar**

- Correlatos

**Distribuir**

- Correlatos

**Expedir**

- Correlatos

[Voltar](#)



PREFEITURA MUNICIPAL DE GUAÍBA  
ESTADO DO RIO GRANDE DO SUL  
GESTÃO 2017/2020  
SECRETARIA MUNICIPAL DA SAÚDE

## ATESTADO DE QUALIFICAÇÃO TÉCNICA



A **PREFEITURA MUNICIPAL DE GUAÍBA**, inscrita no CNPJ sob o nº 88.811.922/0001-20 com sede na Av. Nestor de Moura Jardim, 111, **ATESTA** para os devidos fins, nos exatos termos, e sob a pena de lei nº 8.666/93, para fins de comprovação de **QUALIFICAÇÃO TÉCNICA**, que a empresa **ISMED FARMACÊUTICA LTDA**, CNPJ Nº 21.013.392/0001-01, estabelecida a ROD ERS 130, Nº 3701 – LOJA 11. Bairro Montanha, Lajeado/RS, é fornecedora de **MEDICAMENTOS**, na ata de Registro de Preços nº 91/2016, correlatos a este atestante.

Até a presente data vem cumprindo corretamente os compromissos assumidos, e que os serviços estão sendo executados satisfatoriamente, não existindo, em nossos registros, até a presente data, fatos que desabonem sua conduta e responsabilidade com as obrigações assumidas.

Guaíba/RS, 13, de Novembro, de 2017.

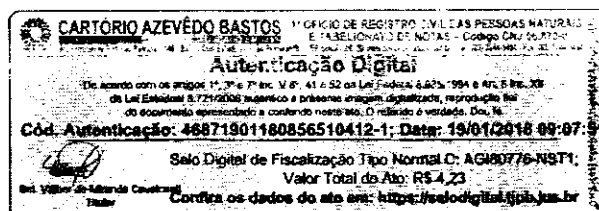
Itamar José da Costa  
Secretário Municipal da Saúde de Guaíba - RS



<b>IDENTIFICAÇÃO DO EMITENTE</b>    <b>ISMED FARMACEUTICA LTDA - ISMED FARMACEUTICA</b> AV AVELINO TALINI, 256 - SALA 01 - SAO CRISTOVAO 95900-000 LAJEADO - RS FONE: (51) 3790-1010		<b>DANFE</b> DOCUMENTO AUXILIAR DA NOTA FISCAL ELETRÔNICA  0 - ENTRADA 1 - SAÍDA											
		CHAVE DE ACESSO <b>4316 0421 0133 9200 0101 5500 1000 0003 5012 7693 1061</b>		Consulta de autenticidade no portal nacional da NF-e <a href="http://www.nfe.fazenda.gov.br/portal">www.nfe.fazenda.gov.br/portal</a> ou no site da Sefaz Autorizadora									
NATUREZA DA OPERAÇÃO <b>VENDA DE MERCADORIA</b>		PROTOCOLO DE AUTORIZAÇÃO DE USO <b>143160061581944 14/04/2016 15:23:02</b>											
INSCRIÇÃO ESTADUAL <b>072/0148073</b>		INSCRIÇÃO ESTADUAL DO SUBST. TRIBUT. 		CNPJ <b>21.013.392/0001-01</b>									
<b>DESTINATÁRIO / REMETENTE</b>													
NOME - RAZÃO SOCIAL <b>MUNICIPIO DE GUAIBA</b>				CNPJ - CPF <b>88.811.922/0001-20</b>									
ENDEREÇO <b>AV. NESTOR DE MOURA JARDIM, 111</b>				DATA DA EMISSÃO <b>14/04/2016</b>									
BAIRRO / DISTRITO <b>CENTRO</b>		CEP <b>92500-000</b>		DATA DA SAÍDA <b>14/04/2016</b>									
MUNICÍPIO <b>GUAIBA</b>		UF <b>RS</b>		FONE / FAX <b>(51) 3480-1255</b>									
		INSCRIÇÃO ESTADUAL 		DATA DA SAÍDA <b>14:55:00</b>									
<b>FATURA / DUPLICATA</b> <b>359-1/1 24/04/2016 2.580,00</b>													
<b>CÁLCULO DO IMPOSTO</b>													
BASE CÁLC. ICMS <b>0,00</b>		VALOR ICMS <b>0,00</b>		TOTAL DOS PRODUTOS <b>2.580,00</b>									
VALOR FRETE <b>0,00</b>		VALOR SEGURO <b>0,00</b>		VALOR APROX. TRIB. <b>827,92</b>									
VALOR DESCONTO <b>0,00</b>		OUTRAS DESP. <b>0,00</b>		TOTAL DA NOTA <b>2.580,00</b>									
<b>TRANSPORTADOR / VOLUMES TRANSPORTADOS</b>													
NOME - RAZÃO SOCIAL <b>TRANSPORTES SANTA CRUZ LTDA</b>				FRETE POR CONTA <b>0-EMITENTE</b>									
ENDEREÇO <b>RUA EDGAR FILTER</b>				CÓDIGO ANTT 									
MUNICÍPIO <b>SANTA CRUZ DO SUL</b>				PLACA DO VEÍC. 									
QUANTIDADE <b>1</b>		ESPECIE <b>VOLUMES</b>		CNPJ - CPF <b>11.364.642/0001-96</b>									
MARCA <b>Diversas</b>		NUMERAÇÃO 		UF <b>RS</b>									
		PESO BRUTO <b>8,500</b>		INSCRIÇÃO ESTADUAL <b>108/0165000</b>									
		PESO LÍQUIDO 											
<b>DADOS DOS PRODUTOS / SERVIÇOS</b>													
CÓDIGO PRODUTO	DESCRIÇÃO DO PRODUTO / SERVIÇO	NCM/SH	CSOSN	CFOP	UNID	QUANT	VALOR UNIT	VALOR TOTAL	B.CÁLC. ICMS	VALOR ICMS	ALÍQ. ICMS	V. APROX. TRIBUTOS	
2739	HALOPERIDOL 5MG CP HALO CRISTALIA CX C/20 BLI C/10 CP Lote=15096663 Val=30/09/2017 Orde=20.000 PMC=0.000	30049069	0102	5102	UN	20.000	0,129	2.580,00	0,00	0,00	0	827,92	
<b>DADOS ADICIONAIS</b>													
INFORMAÇÕES COMPLEMENTARES Valor Aproximado dos Tributos: R\$ 827,92 (32,09%) Fonte: IBPT. Documento emitido por ME ou EPP, optante pelo simples nacional, não gera direito a Crédito de ICMS						RESERVADO AO FISCO							
ENTREGA PARCIAL EMPENHO 2301/2016. OC: 116902. PE 05/2016. ENDEREÇO DE ENTREGA: AVENIDA SAO PAULO, 800 - BAIRRO: PARQUE 35, GUAIBA/RS. DADOS BANCARIOS: CEF - AG: 0489 CC: 4192-5 ou BB - AG: 0139-2 CC: 68632-8													
ERP Versatil - www.sistemaversatil.com.br						Gerado em 14/04/2016 às 15:23 pelo UniDANFE 3.3.7 Free - www.unidanfe.com.br							
RECEBEMOS DE ISMED FARMACEUTICA LTDA OS PRODUTOS E/OU SERVIÇOS CONSTANTES DA NOTA FISCAL ELETRÔNICA INDICADA AO LADO. EMISSÃO: 14/04/2016 VALOR TOTAL: 2.580,00 DESTINATÁRIO: MUNICIPIO DE GUAIBA - AV. NESTOR DE MOURA JARDIM, CENTRO, 92500-000-GUAIBA-RS													
DATA DO RECEBIMENTO		IDENTIFICAÇÃO E ASSINATURA DO RECEBEDOR											
		<b>000.000.359</b> <b>SÉRIE 1</b>											

REPÚBLICA FEDERATIVA DO BRASIL  
ESTADO DA PARAÍBA  
CARTÓRIO AZEVEDO BASTOS  
FUNDADO EM 1888

PRIMEIRO REGISTRO CIVIL DE NASCIMENTO E ÓBITOS E PRIVATIVO DE CASAMENTOS, INTERDIÇÕES E TUTELAS DA COMARCA DE  
JOÃO PESSOA

Av. Epiácio Pessoa, 1145 Bairro dos Estados 58030-00, João Pessoa PB  
Tel.: (83) 3244-5404 / Fax: (83) 3244-5484  
<http://www.azevedobastos.not.br>  
E-mail: [cartorio@azevedobastos.not.br](mailto:cartorio@azevedobastos.not.br)



### DECLARAÇÃO DE SERVIÇO DE AUTENTICAÇÃO DIGITAL

O Bel. Válber Azevêdo de Miranda Cavalcanti, Oficial do Primeiro Registro Civil de Nascimentos e Óbitos e Privativo de Casamentos, Interdições e Tutelas com atribuição de autenticar e reconhecer firmas da Comarca de João Pessoa Capital do Estado da Paraíba, em virtude de Lei, etc...

DECLARA para os devidos fins de direito que, o documento em anexo identificado individualmente em cada *Código de Autenticação Digital* ou na referida sequência, foi autenticados de acordo com as Legislações e normas vigentes<sup>2</sup>.

DECLARO ainda que, para garantir transparência e segurança jurídica de todos os atos oriundos dos respectivos serviços de Notas e Registros do Estado da Paraíba, a Corregedoria Geral de Justiça editou o Provimento CGJPB N° 003/2014, determinando a inserção de um código em todos os atos notoriais e registrais, assim, cada Selo Digital de Fiscalização Extrajudicial contém um código único (por exemplo: *Selo Digital: ABC12345-X1X2*) e dessa forma, cada autenticação processada pela nossa Serventia pode ser confirmada e verificada tantas vezes quanto for necessário através do site do Tribunal de Justiça do Estado da Paraíba, endereço <http://corregedoria.tjpb.jus.br/selo-digital/>

A autenticação digital do documento faz prova de que, na data e hora em que ela foi realizada, a empresa ISMED FARMACEUTICA LTDA - EPP MATRIZ tinha posse de um documento com as mesmas características que foram reproduzidas na cópia autenticada, sendo da empresa ISMED FARMACEUTICA LTDA - EPP MATRIZ a responsabilidade, única e exclusiva, pela idoneidade do documento apresentado a este Cartório.

Esta DECLARAÇÃO foi emitida em **16/02/2018 15:19:22 (hora local)** através do sistema de autenticação digital do Cartório Azevedo Bastos de acordo com o Art. 1º, 10º e seus §§ 1º e 2º da MP 2200/2001, como também, o documento eletrônico autenticado contendo o Certificado Digital do titular do Cartório Azevedo Bastos, poderá ser solicitado diretamente a empresa ISMED FARMACEUTICA LTDA - EPP MATRIZ ou ao Cartório pelo endereço de e-mail [autentica@azevedobastos.not.br](mailto:autentica@azevedobastos.not.br)

Para informações mais detalhadas deste ato, acesse o site <https://autdigital.azevedobastos.not.br> e informe o *Código de Consulta desta Declaração*.

**Código de Consulta desta Declaração: 893344**

A consulta desta Declaração estará disponível em nosso site até **08/02/2019 12:32:41 (hora local)**.

<sup>2</sup>Legislações Vigentes: Lei Federal nº 8.935/94, Lei Federal nº 10.406/2002, Medida Provisória nº 2200/2001, Lei Federal nº 13.105/2015, Lei Estadual nº 8.721/2008, Lei Estadual nº 10.132/2013 e Provimento CGJ N° 003/2014.

O referido é verdade, dou fé.

### CHAVE DIGITAL

00005b1d734fd94f057f2d69fe6bc05b52256b9f0a686d2342dc8f38fed0bd58da41909dacb5b9bcfea3700215115448fc152e73692bc3c934d248f639d9e963137f79bd0ff8e4af8ce23e94908fa8c1

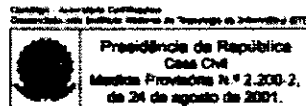

**Prefeitura Municipal de Júlio de Castilhos  
Secretaria Municipal de Saúde**

**ATESTADO DE CAPACIDADE**

A Prefeitura do Município de Júlio de Castilhos, Estado do Rio Grande do Sul, devidamente inscrita no CNPJ: 88.227.756/0001-19, com sede a AVENIDA PINHEIRO MACHADO, Centro, com telefone (055) 32719600, no Município de Júlio de Castilhos, Estado do Rio Grande do Sul, **DECLARA** para os devidos fins ou a quem possa interessar, que a empresa Ismed Farmacêutica Eireli, CNPJ: 21.013.392/0001-01 estabelecida à Rodovia ERS 130, 3701 – LOJA 11, BAIRRO: MONTANHA, LAJEADO/RS, é a nossa fornecedora no que se refere a medicamentos, até a presente data, não tendo nada a declarar que desabone a qualidade dos produtos fornecidos, bem como a entrega dos mesmos.

Por ser a mais pura expressão da verdade, firmamos o presente.

Júlio de Castilhos - RS, 18 de Abril de 2018.

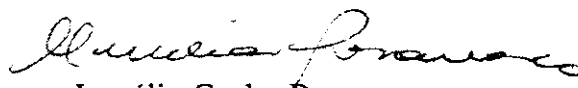
  
 Lucélia Garet Pesamosca  
 Secretária Municipal de Saúde

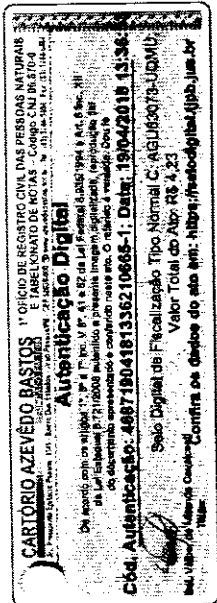



<b>IDENTIFICAÇÃO DO EMITENTE</b> <b>ISMED FARMACEUTICA EIRELI EPP - ISMED FARMACEUTICA</b> RODOVIA ERS 130, 3701 - LOJA 11 - MONTANHA 95900-000 LAJEADO - RS FONE: (51) 3790-1010		<b>DANFE</b> DOCUMENTO AUXILIAR DA NOTA FISCAL ELETRÔNICA 0-ENTRADA 1-SAÍDA		32
		000.002.747 SÉRIE 1 FOLHA 1/1	CHAVE DE ACESSO 4318 0421 0133 9200 0101 5500 1000 0027 4718 2858 1144	
			Consulta de autenticidade no portal nacional da NF-e <a href="http://www.nfe.fazenda.gov.br/portal">www.nfe.fazenda.gov.br/portal</a> ou no site da Sefaz Autorizadora	

NATUREZA DA OPERAÇÃO VENDA DE MERCADORIA		PROTOCOLO DE AUTORIZAÇÃO DE USO 143180059705255 06/04/2018 13:29:43	
INSCRIÇÃO ESTADUAL 072/0148073	INSCRIÇÃO ESTADUAL DO SUBST. TRIBUT.	CNPJ 21.013.392/0001-01	

DESTINATÁRIO / REMETENTE		CNPJ / CPF	DATA DA EMISSÃO
NOME - RAZÃO SOCIAL MUNICIPIO DE JULIO DE CASTILHOS		88.227.756/0001-19	05/04/2018
ENDEREÇO AVENIDA PINHEIRO MACHADO, 649	Bairro / DISTRITO CENTRO	CEP 98130-000	DATA DA SAÍDA 05/04/2018
MUNICIPIO JULIO DE CASTILHOS	UF RS	FONE / FAX (55) 3271-9600	INSCRIÇÃO ESTADUAL
FATURA / DUPLICATA 2747-1/1 06/05/2018 2.525,50			HORA DA SAÍDA 17:13:00

CALCULO DO IMPOSTO		TOTAL DOS PRODUTOS	
BASE CALC ICMS 2.327,50	VALOR ICMS 418,95	BASE CALC ICMS ST 0,00	VALOR ICMS ST 0,00
VALOR FRETE 0,00	VALOR SEGURO 0,00	VALOR DESCONTO 0,00	OUTRAS DESP 0,00
		VALOR IPI 0,00	VALOR APROX TRIB 810,43
		TOTAL DA NOTA 2.525,50	

SPORTADOR / VOLUMES TRANSPORTADOS		FRETE POR CONTA	CODIGO ANTT	PLACA DO VEIC	UF	CNPJ / CPF
NOME - RAZÃO SOCIAL TRANSP. SANTA CRUZ LTDA		0-EMITENTE			RS	11.364.642/0001-96
ENDEREÇO RUA EDGAR FILTER		MUNICIPIO SANTA CRUZ DO SUL		UF RS	INSCRIÇÃO ESTADUAL 108/0165000	
QUANTIDADE 11	ESPECIE VOLUMES	MARCA Diversas	NUMERAÇÃO	PESO BRUTO 30,500	PESO LIQUIDO	

DADOS DOS PRODUTOS / SERVIÇOS													
CODIGO PRODUTO	DESCRIÇÃO DO PRODUTO / SERVIÇO	NCM/SH	CST	CFOP	UNID	QUANT	VALOR UNIT	VALOR TOTAL	B.CÁLC ICMS	VALOR ICMS	ALIQ ICMS	V.APROX TRIBUTOS	
3100	CARBAMAZEPINA 200MG CP (C1) GENERICO TEUTO CX C/500 CP Lote=31221672 Val=30/01/2020 Qtde=20.000 PMC=0,00	30049069	500	5102	UN	20.000	0,08	1.600,00	1.600,00	288,00	18	513,44	
2202	CLONAZEPAM 2.5MG/ML GTS FR 20ML (B1) GENERICC PRATI DONADUZZI CX C/100 FR Lote=18B21K Val=28/02/2020 Qtde=250 PMC=0,00	30049068	500	5102	UN	250	2,91	727,50	727,50	130,95	18	233,45	
4148	HIDROCLOROTIAZIDA 25MG CP GENERICO TEUTO CX C/300 CP Lote=6566388 Val=30/05/2019 Qtde=9.900 PMC=0,00	30049079	040	5102	UN	9.900	0,02	198,00	0,00	0,00		63,54	

DADOS ADICIONAIS		RESERVADO AO FISCO
INFORMAÇÕES COMPLEMENTARES Valor Aproximado dos Tributos: R\$ 810,43 (32,09%) Fonte: IBPT EMPENHO 0003412/18 .PROC.COMPRAS 3813 licitacao 35 ENDEREÇO DE ENTREGA: Farmacia Basica, Rua General Moura n 12, centro Julio de Castilhos-RS, CEP 98130-000. DADOS BANCARIOS: CEF AG: 0489 CC: 4192-5 OU BB AG:0139-2 CC:68632-8 ICMS ISENTO CONFORME LIVRO I, ART. 9o, CXV		

RECEBEMOS DE ISMED FARMACEUTICA EIRELI EPP OS PRODUTOS E/OU SERVIÇOS CONSTANTES DA NOTA FISCAL ELETRÔNICA INDICADA AO LADO EMISSÃO 05/04/2018 VALOR TOTAL: 2.525,50 DESTINATÁRIO: MUNICIPIO DE JULIO DE CASTILHOS - AVENIDA PINHEIRO MACHADO, 649, CENTRO, 98130-000 JULIO DE CASTILHOS-RS		NF-e 000.002.747 SÉRIE 1
DATA DO RECEBIMENTO	IDENTIFICAÇÃO E ASSINATURA DO RECEBEDOR	

REPÚBLICA FEDERATIVA DO BRASIL  
ESTADO DA PARAIBA  
CARTÓRIO AZEVEDO BASTOS  
FUNDADO EM 1888

1333

PRIMEIRO REGISTRO CIVIL DE NASCIMENTO E ÓBITOS E PRIVATIVO DE CASAMENTOS, INTERDIÇÕES E TUTELAS DA COMARCA DE  
JOÃO PESSOA

Av. Epitácio Pessoa, 1145 Bairro dos Estados 58030-00, João Pessoa PB  
Tel.: (83) 3244-5404 / Fax: (83) 3244-5484  
http://www.azevedobastos.not.br  
E-mail: cartorio@azevedobastos.not.br



### DECLARAÇÃO DE SERVIÇO DE AUTENTICAÇÃO DIGITAL

O Bel. Válber Azevêdo de Miranda Cavalcanti, Oficial do Primeiro Registro Civil de Nascimentos e Óbitos e Privativo de Casamentos, Interdições e Tutelas com atribuição de autenticar e reconhecer firmas da Comarca de João Pessoa Capital do Estado da Paraíba, em virtude de Lei, etc...

DECLARA para os devidos fins de direito que, o documento em anexo identificado individualmente em cada *Código de Autenticação Digital*<sup>1</sup> ou na referida sequência, foi autenticados de acordo com as Legislações e normas vigentes<sup>2</sup>.

DECLARO ainda que, para garantir transparência e segurança jurídica de todos os atos oriundos dos respectivos serviços de Notas e Registros do Estado da Paraíba, a Corregedoria Geral de Justiça editou o Provimento CGJPB Nº 003/2014, determinando a inserção de um código em todos os atos notoriais e registrais, assim, cada Selo Digital de Fiscalização Extrajudicial contém um código único (por exemplo: **Selo Digital: ABC12345-X1X2**) e dessa forma, cada autenticação processada pela nossa Serventia pode ser confirmada e verificada tantas vezes quanto for necessário através do site do Tribunal de Justiça do Estado da Paraíba, endereço <http://corregedoria.tjpb.jus.br/selo-digital/>

A autenticação digital do documento faz prova de que, na data e hora em que ela foi realizada, a empresa **ISMED FARMACEUTICA LTDA - EPP MATRIZ** tinha posse de um documento com as mesmas características que foram reproduzidas na cópia autenticada, sendo da empresa **ISMED FARMACEUTICA LTDA - EPP MATRIZ** a responsabilidade, única e exclusiva, pela idoneidade do documento apresentado a este Cartório.

Esta DECLARAÇÃO foi emitida em **19/04/2018 14:00:21 (hora local)** através do sistema de autenticação digital do Cartório Azevêdo Bastos, de acordo com o Art. 1º, 10º e seus §§ 1º e 2º da MP 2200/2001, como também, o documento eletrônico autenticado contendo o Certificado Digital do titular do Cartório Azevêdo Bastos, poderá ser solicitado diretamente a empresa **ISMED FARMACEUTICA LTDA - EPP MATRIZ** ou ao Cartório pelo endereço de e-mail [autentica@azevedobastos.not.br](mailto:autentica@azevedobastos.not.br)

Para informações mais detalhadas deste ato, acesse o site <https://autdigital.azevedobastos.not.br> e informe o *Código de Consulta desta Declaração*.

**Código de Consulta desta Declaração:** 964559

A consulta desta Declaração estará disponível em nosso site até **19/04/2019 13:36:53 (hora local)**.

<sup>1</sup>**Código de Autenticação Digital:** 46871904181336210665-1

<sup>2</sup>**Legislações Vigentes:** Lei Federal nº 8.935/94, Lei Federal nº 10.406/2002, Medida Provisória nº 2200/2001, Lei Federal nº 13.105/2015, Lei Estadual nº 8.721/2008, Lei Estadual nº 10.132/2013 e Provimento CGJ Nº 003/2014.

○ refendo é verdade, dou fé.

### CHAVE DIGITAL

00005b1d734fd94f057f2d69fe6bc05bd77c6194ea2550a758c6a60144719804267913c885ce64b9d1373c35533e4e9ffc152e73692b3c334d248f639d9e96353cb338f41f2a0668409a6ac235e77a4

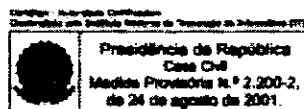

**CARTÓRIO AZEVEDO BASTOS** - OFÍCIO DE REGISTRO CVM DAS PESSOAS NATURAIS  
 E TABELAMENTO DE NOTAS - Código CVM 36.173-8  
 Rua: Avenida Brasil, 10.000 - Fátima - Rio de Janeiro - RJ - CEP: 22250-000  
 Fone: (21) 2507-1111 - Fax: (21) 2507-1112

**Autenticação Digital**  
 O presente documento eletrônico, em formato digital, foi autenticado digitalmente pelo Cartório de Registro CVM das Pessoas Naturais e Tabelamento de Notas, em conformidade com o disposto no Art. 10º da Lei nº 11.033/2002 e no Art. 1º da Lei nº 11.033/2002, e encontra-se disponível no endereço eletrônico: <http://www.cartorioazvedobastos.com.br>

**Cód. Autenticação:** 48071904181915179162-1; **Data:** 19/04/2014 10:24  
**Shas Digital de Flocagem:** Tipo Normal C-A0425297-246  
**Valor Total do Ato:** R\$ 4,23  
 Confira os dados do ato em: <http://www.cartorioazvedobastos.com.br>

**FARMACIA**  
 LEONIR GOLDONI  
 VARETE TEREZINHA ZENERE GOLDONI  
 RG: 0004131565 938 RS  
 TÍTULO DE ELEIÇÃO: 02/01/2002  
 ZONA: 22  
 GRUPO SANCUÍNEO: 093208-490442  
 FATOR RH: POSITIVO  
 LOCAL: BRASILIA  
 AB

**PRACONTO**  
 CORRUELO REGIONAL DE FARMACIA DO ESTADO DO RIO GRANDE DO SUL

**DATA DE EXPEDIÇÃO:** 07/07/2014  
**CNPJ:** 017 150 810-64  
**SEÇÃO:** 1

**ROBERTO GARDUENI DA SILVA**  
 PRESIDENTE DO CNFP / RS

*Assinatura*

VALIDA COMO PROVA DE IDENTIDADE PARA QUALQUER EFEITO, DE ACORDO COM A LEI Nº 6206/73.

**Farmaceutica**  
 RAQUEL GOLDONI  
 CRF 95 N. 116037

**Conselho Regional de Farmacologia do Rio Grande do Sul**  
 CRF/RS



**REPÚBLICA FEDERAL DO BRASIL**  
 CONSELHO FEDERAL DE FARMACIA  
 CÉDULA DE IDENTIDADE

**DR. RAQUEL GOLDONI**  
 CATEGORIA PROFISSIONAL: FARMACÉUTICO  
 DATA DE NASCIMENTO: 03/08/1988

**DIPLOMADO PELA UNIVATES**  
 INSCRIÇÃO: 116037/2014  
 NACIONALIDADE: BRASILEIRA

**ASSINATURA DO PORTADOR**  
*Assinatura*

**ANTIGA GONDA / RS**



REPÚBLICA FEDERATIVA DO BRASIL  
ESTADO DA PARAÍBA  
CARTÓRIO AZEVEDO BASTOS  
FUNDADO EM 1888

PRIMEIRO REGISTRO CIVIL DE NASCIMENTO E ÓBITOS E PRIVATIVO DE CASAMENTOS, INTERDIÇÕES E TUTELAS DA COMARCA DE JOÃO PESSOA

Av. Epitácio Pessoa, 1145 Bairro dos Estados 58030-00, João Pessoa PB  
Tel.: (83) 3244-5404 / Fax: (83) 3244-5484  
<http://www.azevedobastos.not.br>  
E-mail: [cartorio@azevedobastos.not.br](mailto:cartorio@azevedobastos.not.br)



### DECLARAÇÃO DE SERVIÇO DE AUTENTICAÇÃO DIGITAL

O Bel. Válber Azevêdo de Miranda Cavalcanti, Oficial do Primeiro Registro Civil de Nascimentos e Óbitos e Privativo de Casamentos, Interdições e Tutelas com atribuição de autenticar e reconhecer firmas da Comarca de João Pessoa Capital do Estado da Paraíba, em Virtude da Lei etc...

DECLARA para os devidos fins de direito que, o documento em anexo identificado individualmente em cada *Código de Autenticação Digital*<sup>1</sup> ou na referida sequência, foi autenticados de acordo com as Legislações e normas vigentes<sup>2</sup>.

DECLARO ainda que, para garantir transparência e segurança jurídica de todos os atos oriundos dos respectivos serviços de Notas e Registros do Estado da Paraíba, a Corregedoria Geral de Justiça editou o Provimento CGJPB Nº 003/2014, determinando a inserção de um código em todos os atos notoriais e registrais, assim, cada Selo Digital de Fiscalização Extrajudicial contém um código único (por exemplo: **Selo Digital: ABC12345-X1X2**) e dessa forma, cada autenticação processada pela nossa Serventia pode ser confirmada e verificada tantas vezes quanto for necessário através do site do Tribunal de Justiça do Estado da Paraíba, endereço <http://corregedoria.tjpb.jus.br/selo-digital/>

A autenticação digital do documento faz prova de que, na data e hora em que ela foi realizada, a empresa **ISMED FARMACEUTICA LTDA - EPP MATRIZ** tinha posse de um documento com as mesmas características que foram reproduzidas na cópia autenticada, sendo da empresa **ISMED FARMACEUTICA LTDA - EPP MATRIZ** a responsabilidade, única e exclusiva, pela idoneidade do documento apresentado a este Cartório.

Esta DECLARAÇÃO foi emitida em **19/04/2018 10:40:42 (hora local)** através do sistema de autenticação digital do Cartório Azevêdo Bastos, de acordo com o Art. 1º, 10º e seus §§ 1º e 2º da MP 2200/2001, como também, o documento eletrônico autenticado contém o Certificado Digital do titular do Cartório Azevêdo Bastos, poderá ser solicitado diretamente a empresa **ISMED FARMACEUTICA LTDA - EPP MATRIZ** ou ao Cartório pelo endereço de e-mail [autentica@azevedobastos.not.br](mailto:autentica@azevedobastos.not.br)

Para informações mais detalhadas deste ato, acesse o site <https://autdigital.azevedobastos.not.br> e informe o *Código de Consulta desta Declaração*.

**Código de Consulta desta Declaração:** 963945

A consulta desta Declaração estará disponível em nosso site até **19/04/2019 10:20:33 (hora local)**.

<sup>1</sup>**Código de Autenticação Digital:** 46871904181015170162-1

<sup>2</sup>**Legislações Vigentes:** Lei Federal nº 8.935/94, Lei Federal nº 10.406/2002, Medida Provisória nº 2200/2001, Lei Federal nº 13.105/2015, Lei Estadual nº 8.721/2008, Lei Estadual nº 10.132/2013 e Provimento CGJ Nº 003/2014.

O referido é verdade, dou fé.

#### CHAVE DIGITAL

00005b1d734fd94f057f2d69fe6bc05bd77c6194ea2550a758c6a601447198045be692089d2579970dbde8234173f0f2fc152e73692bc3c934d248f639d9e9634bb3094f45caf2d1642939e3aebb184a

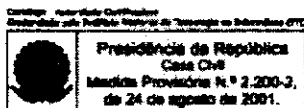



# CERTIDÃO DE REGULARIDADE



## Conselho Regional de Farmácia do Rio Grande do Sul

Porto Alegre, 02 de março de 2018.  
Validade: 31/03/2019

Verifique utilizando um leitor de QR Code  
<https://farmasis.com.br/crfs/2018/24042.pdf>



### Estabelecimento

Insc. CRF-RS Nro: **24042**

Razão Social: **Ismed Farmaceutica Eireli - Epp**  
CNPJ: **21.013.392/0001-01**  
Endereço: **Rod Ers 130, 3701 - L.J. 11**  
Bairro: **Montanha**  
Cidade/CEP: **Lajeado/95900000**

Hor. Func. Semana: **Seg: 07:30-12:00;13:12-17:30**  
**Ter: 07:30-12:00;13:12-17:30**  
**Qua: 07:30-12:00;13:12-17:30**  
**Qui: 07:30-12:00;13:12-17:30**  
**Sex: 07:30-12:00;13:12-17:30**

Hor. Func. Sábado:  
Hor. Func. Domingo:  
Tipo Estabelecimento: **Distribuidora de medicamentos**  
**Medicamentos**

### Diretor(a)/Responsável Técnico(a)

**Raquel Goldoni** (Insc: 1 - - 16637) | 518386

» Seg:07:30-12:00;13:12-17:30 || Ter:07:30-12:00;13:12-17:30 || Qua:07:30-12:00;13:12-17:30 || Qui:07:30-12:00;13:12-17:30 || Sex:07:30-12:00;13:12-17:30  
|| Sab: || Dom:

Anaí Maria Raymundo Belleza  
Diretor(a) do CRF-RS

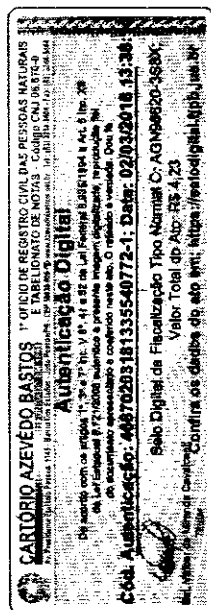

VE SER AFIXADA EM UM LUGAR BEM VISÍVEL AO PÚBLICO - Certificamos que o estabelecimento a que se refere esta Certidão de Regularidade está inscrito anal de Farmácia, atendendo o que dispõem os artigos 22, parágrafo único e 24, da Lei nº 3.820/60 e do Título IX da Lei nº 6.360/76. Tratando-se de Farmácia e que está regularizada em sua atividade durante os horários estabelecidos pelos Farmacêuticos Responsáveis Técnicos, de acordo os artigos 15, parágrafos 1º e Lei nº 5.991/73. (Ac.Rest.)

Rua São Nicolau, 1070 - Santa Maria Goretti - Porto Alegre/RS - 91030-230 Tel/Fax: (51) 3027-7500 - [www.crf.rs.org.br](http://www.crf.rs.org.br) / [crfs@crfs.org.br](mailto:crfs@crfs.org.br)





Ministério da Indústria, Comércio Exterior e Serviços  
Secretaria Especial da Micro e Pequena Empresa  
Departamento de Registro Empresarial e Integração  
Secretaria do Desenvolvimento Econômico, Ciência e Tecnologia  
Junta Comercial, Industrial e Serviços do Rio Grande do Sul

**CARTÓRIO AZEVEDO BASTOS** 1º OFÍCIO DE REGISTRO CIVIL DAS PESSOAS FÍSICAS E JURÍDICAS E TABELionato DE NOTAS - Código CAD 110  
R. Passagem Estado Paulo, 116, Bairro: São João, CEP: 91240-000, Porto Alegre, RS. Tel: 3041-0100

**Autenticação Digital** 1338

De acordo com as disposições da Lei nº 477 de 1954 e da Lei Federal nº 8.245/2014 e da Lei Estadual nº 7.214/2008 autenticado e presente em meio digitalizado, reprodução fiel do documento representado e controlado eletronicamente. Documento autenticado. Data: 06/04/2018 11:05:11

**Cód. Autenticação: 46870904181053590361-1; Data: 06/04/2018 11:05:11**

Selo Digital de Fiscalização Tipo Normal C: AGS96337-XE99; Valor Total do Ato: R\$ 4,23

Confira os dados do ato em: <http://salaodigital.tps.jus.br>

## Certidão Simplificada

Certificamos que as informações abaixo constam dos documentos arquivados nesta Junta Comercial e são vigentes na data de sua expedição.

Nome Empresarial: ISMED FARMACEUTICA EIRELI - EPP  
Natureza Jurídica: EMPRESA INDIVIDUAL DE RESPONSABILIDADE LIMITADA (DE NATUREZA EMPRESARIAL)

Número de Identificação do Registro de Empresas - NIRE	CNPJ	Data de Arquivamento do Ato Constitutivo	Data de Início de Atividade
4360030164-3	21.013.392/0001-01	10/09/2014	01/08/2014

Endereço Completo:

ERS-130 3701 LOJA 11 COND CONJ. COM. MONTANHA - BAIRRO MONTANHA CEP 95905-070 - LAJEADO-RS

Objeto Social:

COMERCIO ATACADISTA DE MEDICAMENTOS E DROGAS DE USO HUMANO, COMERCIO ATACADISTA DE PRODUTOS FITOTERAPICOS, COMERCIO ATACADISTA DE MEDICAMENTOS E DROGAS DE USO VETERINARIO, COMERCIO ATACADISTA DE COSMETICOS E PRODUTOS DE PERFUMARIA, COMERCIO ATACADISTA DE PRODUTOS DE HIGIENE PESSOAL, COMERCIO ATACADISTA DE INSTRUMENTOS E MATERIAIS PARA USO MEDICO, CIRURGICO, HOSPITALAR E DE LABORATORIO, COMERCIO ATACADISTA DE PRODUTOS ALIMENTICIOS EM GERAL, COMERCIO ATACADISTA DE SANEANTES, COMERCIO ATACADISTA DE EQUIPAMENTOS MEDICOS, IMPORTACAO E EXPORTACAO DOS PRODUTOS DO OBJETO SOCIAL E TRANSPORTE RODOVIARIO DE CARGAS, INTERMUNICIPAL, INTERESTADUAL E INTERNACIONAL."

Capital Social: R\$ 200.000,00 DUZENTOS MIL REAIS	Microempresa ou Empresa de Pequeno Porte EMPRESA PEQUENO PORTE (Lei Complementar nº123/06)	Prazo de Duração INDETERMINADO
Capital Integralizado: R\$ 200.000,00 DUZENTOS MIL REAIS		

CPF/NIRE	Nome	Tér. Mandato	Função
643.626.980-00	IRNO PAULO ROSSINI	xxxxxxx	Titular / Administrador

Status: CADASTRADA Situação: ATIVA

Último Arquivamento: 13/11/2017 Número: 43600301643

Ato 002 - ALTERACAO  
Evento(s) 046 - TRANSFORMACAO

Nome Anterior	Nire	Número Aprovação	UF	Tipo Movimentação
ISMED FARMACEUTICA LTDA. - EPP	4320766512-1	43600301643	xx	TRANSFORMACAO
NADA MAIS#				

Porto Alegre, 06 de Abril de 2018 13:16

  
CLEVERTON SIGNOR  
SECRETÁRIO GERAL

Certidão Simplificada Digital emitida pela JUNTA COMERCIAL, INDUSTRIAL E SERVIÇOS DO RIO GRANDE DO SUL e certificada digitalmente. Se desejar confirmar a autenticidade desta certidão, acesse o site da JUCISRS (<http://jucisrs.rs.gov.br>) e clique em validar certidão. A certidão pode ser validada de duas formas:

- 1) Validação por envio de arquivo (upload)
- 2) Validação visual (digite o nº C180000417116 e visualize a certidão)



18/167.487-4

REPÚBLICA FEDERATIVA DO BRASIL  
ESTADO DA PARAÍBA  
CARTÓRIO AZEVEDO BASTOS  
FUNDADO EM 1888

PRIMEIRO REGISTRO CIVIL DE NASCIMENTO E ÓBITOS E PRIVATIVO DE CASAMENTOS, INTERDIÇÕES E TUTELAS DA COMARCA DE  
JOÃO PESSOA

Av. Epitácio Pessoa, 1145 Bairro dos Estados 58030-00, João Pessoa PB  
Tel.: (83) 3244-5404 / Fax: (83) 3244-5484  
http://www.azevedobastos.not.br  
E-mail: cartorio@azevedobastos.not.br



### DECLARAÇÃO DE SERVIÇO DE AUTENTICAÇÃO DIGITAL

O Bel. Válber Azevêdo de Miranda Cavalcanti, Oficial do Primeiro Registro Civil de Nascimentos e Óbitos e Privativo de Casamentos, Interdições e Tutelas com atribuição de autenticar e reconhecer firmas da Comarca de João Pessoa Capital do Estado da Paraíba, em virtude de Lei, etc...

DECLARA para os devidos fins de direito que, o documento em anexo identificado individualmente em cada *Código de Autenticação Digital*<sup>1</sup> ou na referida sequência, foi autenticados de acordo com as Legislações e normas vigentes<sup>2</sup>.

CLARO ainda que, para garantir transparência e segurança jurídica de todos os atos oriundos dos respectivos serviços de Notas e Registros do Estado da Paraíba, a Corregedoria Geral de Justiça editou o Provimento CGJPB N° 003/2014, determinando a inserção de um código em todos os atos notoriais e registrais, assim, cada Selo Digital de Fiscalização Extrajudicial contém um código único (por exemplo: *Selo Digital: ABC12345-X1X2*) e dessa forma, cada autenticação processada pela nossa Serventia pode ser confirmada e verificada tantas vezes quanto for necessário através do site do Tribunal de Justiça do Estado da Paraíba, endereço <http://corregedoria.tjpb.jus.br/selo-digital/>

A autenticação digital do documento faz prova de que, na data e hora em que ela foi realizada, a empresa **ISMED FARMACEUTICA LTDA - EPP MATRIZ** tinha posse de um documento com as mesmas características que foram reproduzidas na cópia autenticada, sendo da empresa **ISMED FARMACEUTICA LTDA - EPP MATRIZ** a responsabilidade, única e exclusiva, pela idoneidade do documento apresentado a este Cartório.

Esta DECLARAÇÃO foi emitida em **09/04/2018 11:12:59 (hora local)** através do sistema de autenticação digital do Cartório Azevêdo Bastos, de acordo com o Art. 1º, 10º e seus §§ 1º e 2º da MP 2200/2001, como também, o documento eletrônico autenticado contendo o Certificado Digital do titular do Cartório Azevêdo Bastos, poderá ser solicitado diretamente a empresa **ISMED FARMACEUTICA LTDA - EPP MATRIZ** ou ao Cartório pelo endereço de e-mail [autentica@azevedobastos.not.br](mailto:autentica@azevedobastos.not.br)

Para informações mais detalhadas deste ato, acesse o site <https://autdigital.azevedobastos.not.br> e informe o *Código de Consulta desta Declaração*.

**Código de Consulta desta Declaração:** 954471

A consulta desta Declaração estará disponível em nosso site até **09/04/2019 11:05:11 (hora local)**.

<sup>1</sup>**Código de Autenticação Digital:** 46870904181053590361-1

<sup>2</sup>**Legislações Vigentes:** Lei Federal n° 8.935/94, Lei Federal n° 10.406/2002, Medida Provisória n° 2200/2001, Lei Federal n° 13.105/2015, Lei Estadual n° 8.721/2008, Lei Estadual n° 10.132/2013 e Provimento CGJ N° 003/2014.

Referido é verdade, dou fé.

#### CHAVE DIGITAL

00005b1d734fd94f057f2d69fe6bc05be01e645b1b54e8b2ed84c8afd0b12e07eee093797dfea11ef79c858893214f4efc152e73692bc3c934d248f639d9e96301e04ab1b8ab3d7e1596d1481d8118a2

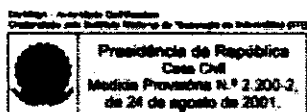







## CERTIDÃO JUDICIAL CÍVEL NEGATIVA

À vista dos registros constantes nos sistemas de Informática do Poder Judiciário do Estado do Rio Grande do Sul é expedida a presente certidão por não constar distribuição de ação falimentar, concordatária, recuperação judicial e extrajudicial em tramitação contra a seguinte parte interessada:  
Ismed Farmacêutica Ltda \*\*\*\*\*  
CNPJ 21.013.392/0001-01.\*\*\*\*\*

Lajeado, 06 de março de 2018, às 11h02min

 <p>www.fjrs.jus.br</p>	<p>Este é um documento eletrônico assinado digitalmente conforme MP nº 2.200-2/2001 de 24/08/2001, que instituiu a Infra-estrutura de Chaves Públicas Brasileira - ICP-Brasil.</p> <p>Para conferência do conteúdo deste documento, acesse, na internet, o endereço <a href="https://www.fjrs.jus.br/verificados">https://www.fjrs.jus.br/verificados</a> e digite o seguinte número verificador: 0000460876779</p> 
--	---

## DECLARAÇÃO

Ismed Farmacêutica Ltda – EPP, inscrita no CNPJ sob nº 21.013.392/0001-01, por intermédio de sua contadora, Aline Isabel Fuhr, portador da Carteira de Identidade nº 5075054428 e do CPF nº 973.478.500-10, declara que está enquadrada como Empresa de Pequeno Porte, dentro do art. 3º da Lei Complementar 123 de 14 de dezembro de 2006.

Lajeado, 08 de agosto de 2017.

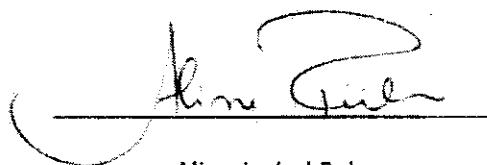

Aline Isabel Fuhr

CPF: 973.478.500-10

CRC/RS: 75.850



REPÚBLICA FEDERATIVA DO BRASIL  
ESTADO DA PARAÍBA  
CARTÓRIO AZEVEDO BASTOS  
FUNDADO EM 1888

PRIMEIRO REGISTRO CIVIL DE NASCIMENTO E ÓBITOS E PRIVATIVO DE CASAMENTOS, INTERDIÇÕES E TUTELAS DA COMARCA DE JOÃO PESSOA

Av. Epitácio Pessoa, 1145 Bairro dos Estados 58030-00, João Pessoa PB  
Tel.: (83) 3244-5404 / Fax: (83) 3244-5484  
<http://www.azevedobastos.not.br>  
E-mail: [cartorio@azevedobastos.not.br](mailto:cartorio@azevedobastos.not.br)



### DECLARAÇÃO DE SERVIÇO DE AUTENTICAÇÃO DIGITAL

O Bel. Válber Azevêdo de Miranda Cavalcanti, Oficial do Primeiro Registro Civil de Nascimentos e Óbitos e Privativo de Casamentos, Interdições e Tutelas com atribuição de autenticar e reconhecer firmas da Comarca de João Pessoa Capital do Estado da Paraíba, em virtude de Lei, etc...

DECLARA para os devidos fins de direito que, o documento em anexo identificado individualmente em cada *Código de Autenticação Digital*<sup>1</sup> ou na referida sequência, foi autenticados de acordo com as Legislações e normas vigentes<sup>2</sup>.

CLARO ainda que, para garantir transparência e segurança jurídica de todos os atos oriundos dos respectivos serviços de Notas e Registros do Estado da Paraíba, a Corregedoria Geral de Justiça editou o Provimento CGJPB Nº 003/2014, determinando a inserção de um código em todos os atos notoriais e registrais, assim, cada Selo Digital de Fiscalização Extrajudicial contém um código único (por exemplo: **Selo Digital: ABC12345-X1X2**) e dessa forma, cada autenticação processada pela nossa Serventia pode ser confirmada e verificada tantas vezes quanto for necessário através do site do Tribunal de Justiça do Estado da Paraíba, endereço <http://corregedoria.tjpb.jus.br/selo-digital/>

A autenticação digital do documento faz prova de que, na data e hora em que ela foi realizada, a empresa **ISMED FARMACEUTICA LTDA - EPP MATRIZ** tinha posse de um documento com as mesmas características que foram reproduzidas na cópia autenticada, sendo da empresa **ISMED FARMACEUTICA LTDA - EPP MATRIZ** a responsabilidade, única e exclusiva, pela idoneidade do documento apresentado a este Cartório.

Esta DECLARAÇÃO foi emitida em **18/08/2017 07:55:21 (hora local)** através do sistema de autenticação digital do Cartório Azevêdo Bastos, de acordo com o Art. 1º, 10º e seus §§ 1º e 2º da MP 2200/2001, como também, o documento eletrônico autenticado contendo o Certificado Digital do titular do Cartório Azevêdo Bastos, poderá ser solicitado diretamente a empresa **ISMED FARMACEUTICA LTDA - EPP MATRIZ** ou ao Cartório pelo endereço de e-mail [autentica@azevedobastos.not.br](mailto:autentica@azevedobastos.not.br)

Para informações mais detalhadas deste ato, acesse o site <https://autdigital.azevedobastos.not.br> e informe o *Código de Consulta desta Declaração*.

**Código de Consulta desta Declaração:** 799134

A consulta desta Declaração estará disponível em nosso site até **16/08/2018 17:11:26 (hora local)**.

<sup>1</sup>**Legislações Vigentes:** Lei Federal nº 8.935/94, Lei Federal nº 10.406/2002, Medida Provisória nº 2200/2001, Lei Federal nº 13.105/2015, Lei Estadual nº 8.721/2008, Lei Estadual nº 10.132/2013 e Provimento CGJ N° 003/2014.

Referido é verdade, dou fé.

#### CHAVE DIGITAL

00005b1d734fd94f057f2d69fe6bc05b9c153c8f8dd74f98ade3127bf4e7735470c17ec68c593d41db390c5fa39f4e43fc152e73692bc3c934d248f639d9e963f394b7f777c819bc9db3d6ec85ce3f5f

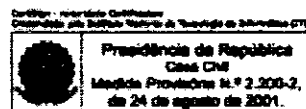



REPÚBLICA FEDERAL DO BRASIL  
MINISTÉRIO DAS CIDADES  
DEPARTAMENTO NACIONAL DE HABITACAO



NOME: **JOAO ROBERTO ROBERTO**

RG: **146944419 SP/01 M**

CPF: **626.900-00** [12/04/1972]

PROFISSÃO: **JOAO ROBERTO**

PROFISSÃO: **TERCEIROS INDUSTRIA**

PROFISSÃO: **ROBERTO**

PROFISSÃO: **ROBERTO**

CPF: **00796759207**

DATA: **25/04/2019**

DATA: **16/07/1999**

VÁLIDA EM TODOS  
OS TERRITÓRIOS NACIONAIS

951921181



PROIBIDO PLASTIFICAR

951921181

*[Assinatura]*

DATA: **28/04/2018**

CPF: **645124340**

PROFISSÃO: **DIKLAN RS/RIO GRANDE DO SUL**

**CARTÓRIO AZEVEDO BASTOS** - 1º OFÍCIO DE REGISTRO CIVIL DAS PESSOAS NATURAS

**Autenticação Digital**

CPF Autenticação: **4687300517457260808-1**, Data: **30/05/2017 14:48**

Valor Total do Ato: **R\$ 1,72**

Confira os dados do ato em: <https://sistemas.ojodf.jus.br>

**REPÚBLICA FEDERATIVA DO BRASIL  
ESTADO DA PARAÍBA  
CARTÓRIO AZEVEDO BASTOS  
FUNDADO EM 1888  
PRIMEIRO REGISTRO CIVIL DE NASCIMENTO E ÓBITOS E PRIVATIVO DE CASAMENTOS,  
INTERDIÇÕES E TUTELAS DA COMARCA DE JOÃO PESSOA**

Av. Eptácio Pessoa, 1145 Bairro dos Estados 58030-00, João Pessoa PB  
Tel.: (83) 3244-5404 / Fax: (83) 3244-5484  
<http://www.azevedobastos.not.br>  
E-mail: [cartorio@azevedobastos.not.br](mailto:cartorio@azevedobastos.not.br)



**CERTIDÃO DE AUTENTICAÇÃO DIGITAL**

O Bel. Válber Azevêdo de Miranda Cavalcanti, Oficial do Primeiro Registro Civil de Nascimentos e Óbitos e Privativo de Casamentos, Interdições e Tutelas com atribuição de autenticar e reconhecer firmas da Comarca de João Pessoa Capital do Estado da Paraíba em virtude etc...

Certifica com base na Lei 8935/94 - art. 7º - inc. V, que o(s) documento(s) em anexo é reprodução fiel do original que me foi apresentado e neste ato confirmo sua autenticidade através do Código de Controle e Autenticação abaixo.  
O referido é verdade, dou fé.

Este documento foi emitido em 01/06/2017 às 11:40:02 (hora de Brasília).

**CHAVE DIGITAL**

00005b1d734fd94f057f2d69fe6bc05ba8acaf632e4d5cf51b3b21f023de802d57b17c25d8407f5ad761f6b6e8a  
e764cfc152e73692bc3c934d248f639d9e96348258030ea1663b76e2d4cb77e4f82a1

A chave digital acima, garante que este documento foi gerado para ISMED FARMACEUTICA LTDA - EPP MATRIZ e emitido através do site do Cartório Azevedo Bastos, de acordo com a Legislação Federal em vigor Art 1º. e 10º. § 1º. da MP 2200/01.

**Esta certidão tem a sua validade até: 01/06/2018 às 07:40:55 (Dia/Mês/Ano)**

Código de Controle da Certidão: 715992

Código de Controle da Autenticação:

**46073005121457260009**

A autenticidade desta certidão poderá ser confirmada por qualquer pessoa e a qualquer momento através do site: <http://www.azevedobastos.not.br>

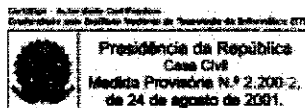

TERMO DE ABERTURA

Livro Diário

Número: 4 Folha: 1

Contém este livro 308 folhas numeradas do No. 1 ao 308 emitidas através de processamento eletrônico de dados, que servirá de Livro Diário da empresa abaixo descrita no período de 01/01/2017 a 31/12/2017.

Nome da Empresa .....: ISMED FARMACEUTICA EIRELI - EPP

Endereço .....: ERS 130, 3701

Complemento .....: LOJA 11 COND CJ COM MONTANHA

Bairro .....: MONTANHA

Município .....: LAJEADO

Estado .....: RS

.....o no CNPJ .....: 21.013.392/0001-01

.....o Estadual.....: 072/0148073

.....o na junta.....: 43600301643 Data registro: 10/09/2014

.....o Municipal.....: 38601

0-RS, 01/01/2017

*[Handwritten Signature]*

PAULO ROSSINI  
ADMINISTRADOR

CPF: 043.626.980-00

*[Handwritten Signature]*

ALINE ISABEL FUHR  
Reg. no CRC - RS sob o No. 075850/O-3  
CPF: 973.478.500-10

**CARTÓRIO AZEVEDO BASTOS** - OFÍCIO DE REGISTRO CIVIL DAS PESSOAS NATURAS  
 - RUA SENE GALO, 111 - JARDIM BOA VISTA - PORTO ALEGRE - RS - CEP: 91040-000  
 Fone: (51) 3091-1111 - Fax: (51) 3091-1112 - E-mail: cartorio@azevedobastos.com.br

**Autenticação Digital**  
 O presente documento eletrônico foi autenticado por este Cartório de Registro Civil das Pessoas Naturas em 01/01/2017 às 14:23:18, conforme o Art. 1068, inciso III do Código de Processo Civil, e Art. 11, inciso II do Decreto nº 22.626/2004, de acordo com o Protocolo nº 44970404181205340108-1. Data: 01/01/2017 12:12

Cód. Autenticação: 44970404181205340108-1; Data: 01/01/2017 12:12

Salvo Dúvidas de Fiscalização Tipo Normal C: AGE235584-4RELI; Valor Total do Ato: R\$ 4,23

Verifique em: <https://rsasodigital.ajp.br>

Cartório de Registro Civil das Pessoas Naturas - Porto Alegre - RS

**JUNTA COMERCIAL, INDUSTRIAL E SERVIÇOS DO RIO GRANDE DO SUL**  
 TERMO DE AUTENTICAÇÃO

Declaro exatos os termos de abertura e encerramento deste livro/conjunto de fichas autenticado sob o número 4360030164-3/1/4 em 06/03/2018.

4360030164-3/1/4

AUTENTICADOR  
 Pedro Rodrigues Dourado Bezerra

BALANÇO PATRIMONIAL

Código	Classificação	Descrição	2017	2016
			31/12/2017	31/12/2016
1	1	<b>ATIVO</b>	<b>565.849,840</b>	<b>1.124.309,470</b>
2	1.1	<b>CIRCULANTE</b>	<b>450.124,190</b>	<b>1.069.522,050</b>
3	1.1.1	<b>DISPONIVEL</b>	<b>23.994,180</b>	<b>289.041,530</b>
4	1.1.1.1	<b>CAIXA GERAL</b>	<b>19.039,420</b>	<b>16.034,610</b>
5	1.1.1.1.100	<b>CAIXA MATRIZ</b>	<b>19.039,420</b>	<b>16.034,610</b>
6	1.1.1.1.100.001	CAIXA	19.039,420	16.034,610
7	1.1.1.2	<b>BANCOS CONTA MOVIMENTO</b>	<b>2.830,030</b>	<b>29.315,120</b>
8	1.1.1.2.100	<b>BANCOS MATRIZ</b>	<b>2.830,030</b>	<b>29.315,120</b>
9	1.1.1.2.100.001	BANCO DO BRASIL	2.158,470	0,00
109	1.1.1.2.100.001	BANRISUL S/A	163,600	94,590
167	1.1.1.2.100.001	CAIXA ECONOMICA FEDERAL	507,960	29.170,530
10	1.1.1.3	<b>APLICACOES FINANCEIRAS</b>	<b>2.124,730</b>	<b>143.691,800</b>
214	1.1.1.3.100	<b>APLIC FINANCEIRAS MATRIZ</b>	<b>2.124,730</b>	<b>143.691,800</b>
215	1.1.1.3.100.001	BANCO DO BRASIL S/A AUTOMATICO	0,00	38.429,660
1826	1.1.1.3.100.001	BANCO DO BRASIL S/A RENDA FIXA	1.191,580	0,00
218	1.1.1.3.100.001	BANRISUL S/A	933,150	10.151,460
216	1.1.1.3.100.001	CAIXA ECONOMICA FEDERAL	0,00	75.110,680
11	1.1.2	<b>CONTAS A RECEBER</b>	<b>304.155,560</b>	<b>690.384,560</b>
112	1.1.2.1	<b>CLIENTES</b>	<b>295.581,130</b>	<b>687.390,150</b>
	1.1.2.1.001	<b>CLIENTES MERCADO INTERNO</b>	<b>295.581,130</b>	<b>687.390,150</b>
	1.1.2.1.001.001	<b>CLIENTES MI MATRIZ</b>	<b>295.581,130</b>	<b>687.390,150</b>
	1.1.2.1.001.001.001	3 BATALHAO DE POLICIA DO EXERCITO	0,00	766,480
	1.1.2.1.001.001.001	ANDRE INACIO DOS SANTOS ME	499,200	0,00
	1.1.2.1.001.001.001	AUTARQUIA HOSPITALAR MUNICIPAL	286,000	0,00
	1.1.2.1.001.001.001	BASE DE ADMINISTRACAO E APOIO DA 5 DIVISAO DE EXER	1.059,600	0,00
	1.1.2.1.001.001.001	CIRURGICA SANTA MARIA COMERCIO DE ARTIGOS MEDICO	4.300,000	0,00
	1.1.2.1.001.001.001	COMANDO DA AERONAUTICA	0,00	8.934,100
	1.1.2.1.001.001.001	FUNDACAO ESTATAL DE ATENCAO ESPECIALIZAD	0,00	539,760
	1.1.2.1.001.001.001	FUNDACAO MUNICIPAL DE MEIO AMBIENTE GRAVATAI	1.032,000	0,00
	1.1.2.1.001.001.001	FUNDACAO UNIVERSIDADE FEDERAL DO PAMPA - UNIPAMP	253,520	0,00
	1.1.2.1.001.001.001	FUNDO ESTADUAL DE SAUDE (FES) SC	8.584,140	8.669,940
	1.1.2.1.001.001.001	FUNDO MUNICIPAL DE SAUDE DE CURITIBA PR	1.950,000	114.441,500
	1.1.2.1.001.001.001	FUNDO MUNICIPAL DE SAUDE PIRAI	0,00	3.656,000
	1.1.2.1.001.001.001	HOSPITAL AGAMENON MAGALHAES	12.951,200	0,00
	1.1.2.1.001.001.001	HOSPITAL DE CLINICAS DE PORTO ALEGRE	0,00	366,000
	1.1.2.1.001.001.001	HOSPITAL DE GUARNICAO DE BAGE	92,000	0,00
	1.1.2.1.001.001.001	HOSPITAL DE GUARNICAO DE SANTIAGO	0,00	5.384,600
	1.1.2.1.001.001.001	HOSPITAL MILITAR DE AREA DE PORTO ALEGRE	4.474,000	1.739,000
	1.1.2.1.001.001.001	HOSPITAL MILITAR DE AREA DE RECIFE	0,00	2.637,000
	1.1.2.1.001.001.001	HOSPITAL MUNICIPAL DR MARIO GATTI	4.099,980	5.740,000
	1.1.2.1.001.001.001	HOSPITAL NOSSA SENHORA DA CONCEICAO S.A	0,00	864,970
	1.1.2.1.001.001.001	IRNO PAULO ROSSINI	96,160	58,110
	1.1.2.1.001.001.001	MINISTERIO DA SAUDE	0,00	27.734,000
	1.1.2.1.001.001.001	MUNICIPIO DE BAGE	0,00	29.339,590
1790	1.1.2.1.001.001.001	MUNICIPIO DE BANANAL	16.402,000	0,00
1446	1.1.2.1.001.001.001	MUNICIPIO DE BRAGANCA PAULISTA	0,00	5.395,000
1531	1.1.2.1.001.001.001	MUNICIPIO DE CAMPINAS	5.598,000	123.948,000
1557	1.1.2.1.001.001.001	MUNICIPIO DE CAMPO BOM	0,00	1.049,570
1849	1.1.2.1.001.001.001	MUNICIPIO DE CAPAO DO LEAO	1.090,000	0,00
1791	1.1.2.1.001.001.001	MUNICIPIO DE CLEVELANDIA	2.375,000	0,00
1443	1.1.2.1.001.001.001	MUNICIPIO DE CUBATAO	0,00	77.817,200
1820	1.1.2.1.001.001.001	MUNICIPIO DE FAZENDA RIO GRANDE	2.860,000	0,00
1605	1.1.2.1.001.001.001	MUNICIPIO DE JAGUARUAIVA	0,00	22.349,100
1753	1.1.2.1.001.001.001	MUNICIPIO DE JUNDIAI	1.878,000	0,00
1583	1.1.2.1.001.001.001	MUNICIPIO DE MANDRITUBA	0,00	1.719,000
1691	1.1.2.1.001.001.001	MUNICIPIO DE NOVO HAMBURGO	0,00	2.094,000
1667	1.1.2.1.001.001.001	MUNICIPIO DE OLIVEIRA	8.250,000	0,00
1761	1.1.2.1.001.001.001	MUNICIPIO DE OSASCO	20.190,000	0,00
1301	1.1.2.1.001.001.001	MUNICIPIO DE PORTO ALEGRE	32.317,640	3.325,440
1533	1.1.2.1.001.001.001	MUNICIPIO DE PRAIA GRANDE	0,00	14.282,500
1585	1.1.2.1.001.001.001	MUNICIPIO DE SANTO ANDRE	0,00	11.720,000
1448	1.1.2.1.001.001.001	MUNICIPIO DE SANTOS	61.032,660	54.675,300
1498	1.1.2.1.001.001.001	MUNICIPIO DE SAO JOSE DOS PINHAIS	10.795,700	11.135,900
1848	1.1.2.1.001.001.001	MUNICIPIO DE SAO LEOPOLDO	640,000	0,00
1734	1.1.2.1.001.001.001	MUNICIPIO DE TAQUARA	204,350	0,00
1694	1.1.2.1.001.001.001	MUNICIPIO DE TORRES	7.459,700	0,00
1519	1.1.2.1.001.001.001	MUNICIPIO DE UBERABA	6.961,840	2.144,320
1300	1.1.2.1.001.001.001	PREFEITURA MUNICIPAL DE GRAIBA	0,00	5.389,000
1422	1.1.2.1.001.001.001	PREFEITURA MUNICIPAL DE GUARULHOS	70.151,200	70.151,200
1389	1.1.2.1.001.001.001	PREFEITURA MUNICIPAL DE PERACICAUA	0,00	2.446,000
1584	1.1.2.1.001.001.001	SANI MEDICAMENTOS EIRELI - EPP	2.382,960	1.159,210
1521	1.1.2.1.001.001.001	SIMONE SANDRA ROSSINI DE CONTO	0,00	121,380
1695	1.1.2.1.001.001.001	UNIVERSIDADE ESTADUAL DE MARINGA	0,00	2.442,000

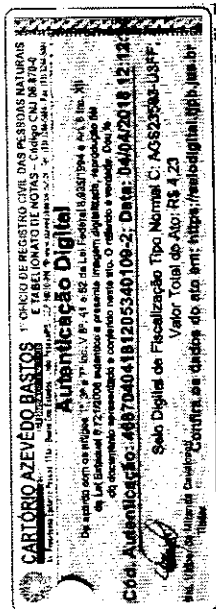



BALANÇO PATRIMONIAL

Código Classificação	Descrição	2017	2016
1556	UNIVERSIDADE FEDERAL DE PELOTAS	11.21.001.001.001	11.21.001.001.001
1574	UNIVERSIDADE FEDERAL DO TRIANGULO MINEIRO	11.21.001.001.001	11.21.001.001.001
1628	UNIVERSIDADE FEDERAL FLUMINENSE	11.21.001.001.001	11.21.001.001.001
1693	WELBYRAN DISTRIBUIDORA DE MEDICAMENTOS LT	11.21.001.001.001	11.21.001.001.001
116	ADIANTEMENTO A FORNECEDORES	8.165,54D	209,98D
225	ADIANTE A FORNECEDORES MATRIZ	8.165,54D	209,98D
1688	BOLSA DE LICITAÇÕES E LICITAÇÕES DO BRASIL	235,72D	294,08D
1728	BR GROUP TELECOMUNICAÇÕES LTDA	101,09D	0,00
1804	DUOL SUPRIMENTOS PARA ESCRITORIO LTDA-M	356,80C	0,00
1595	EMPRESSO SÃO MIGUEL LTDA	21,50D	0,00
1666	GENESIS A. MENDES E CIA LT	530,85D	0,00
1829	INDUSTRIA FARMACEUTICA RIOQUIMICA LTDA	120,25D	0,00
1846	LABORATORIO TEUTO BRASILEIRO S/A	1.684,17D	0,00
1656	MABRA FARMACEUTICA LT	3.098,73D	0,00
1589	TRANSPORTES SANTA CRUZ LTDA	17,89D	0,00
117	ADIANTEMENTO A EMPREGADOS	408,89D	2.785,33D
1210	ADIANTEMENTOS A EMPREGADOS MATRIZ	408,89D	2.785,33D
727	ADIANTEMENTO DE FRIAS	408,89D	2.785,33D
19	ESTOQUES	121.974,45D	190.095,96D
20	ESTOQUES MATRIZ	121.974,45D	190.095,96D
32	MERCADORIAS	121.974,45D	190.095,96D
40	MERCADORIAS PARA REVENDA	121.974,45D	190.095,96D
24	ATIVO NAO CIRCULANTE	115.725,65D	54.787,37D
78	OUTROS CREDITOS LONGO PRAZO	56.274,43D	0,00
80	OUTROS CREDITOS L.PRAZO	56.274,43D	0,00
546	IRAO PAULO ROSSINI	56.274,43D	0,00
136	IMOBILIZADO	57.526,22D	52.202,37D
135	VALORES ORIGINAIS	57.526,22D	52.202,37D
740	IMOBILIZADO MATRIZ	68.795,65D	59.607,43D
257	EQUIPAMENTOS DE INFORMATICA	21.649,47D	17.235,47D
258	INSTALACOES	5.321,00D	5.733,00D
255	MOVEIS E UTENSILIOS	41.413,18D	36.138,96D
137	DEPRECAÇÃO ACUMULADA	15.620,62C	7.405,06C
742	DEPRECAÇÃO ACUMULADA MATRIZ	15.620,62C	7.405,06C
266	DEPRECAÇÃO DE INSTALACOES	1.307,73C	734,49C
265	DEPRECAÇÃO DE MOVEIS E UTENSILIOS	8.104,42C	4.182,90C
265	DEPRECAÇÃO DE EQUIP DE INFORMATICA	6.208,47C	2.468,08C
138	IMOBILIZACOES EM ANDAMENTO	4.351,19D	0,00
138	IMOBILIZACOES EM ANDAMENTO MT	4.351,19D	0,00
18	CONSORCIO BANCIARIO	4.351,19D	0,00
133	INTANGIVEL	1.925,00D	2.585,00D
1218	INTANGIVEL	1.925,00D	2.585,00D
747	INTANGIVEL MATRIZ	3.300,00D	3.300,00D
675	SOFTWARE	3.300,00D	3.300,00D
748	AMORTIZACAO MATRIZ	1.375,00C	715,00C
753	SOFTWARE AMORTIZACAO	1.375,00C	715,00C
142	PASSIVO E PATRIMONIO LIQUIDO	365.849,44C	1.124.309,42C
143	PASSIVO CIRCULANTE	230.791,97C	421.416,84C
144	ORÇAMENTOS DE CURTO PRAZO	230.791,97C	421.416,84C
147	FORNECEDORES	148.243,07C	308.351,19C
674	FORNECEDORES MT	148.243,07C	308.351,19C
748	FORNECEDORES NO MATRIZ	148.243,07C	308.351,19C
1430	ATIVA COMERCIAL HOSPITALAR LTDA	548,23C	12.748,98C
1831	BAWNET PROVEDOR INTERNET LTDA	84,90C	0,00
1648	BOLSA DE LICIT. E LIT. DO BRASIL	311,47C	279,74C
1350	BR GROUP TELECOMUNICAÇÕES LTDA	119,24C	0,00
1681	CASA LAVASCONCELLOS IND. FARM. COM. LTDA	0,00	1.647,04
1673	CAVE CONFECCOES LTDA	0,00	294,07
1358	CEVOSUL DISTRIB DE MEDIC LTDA	9.069,55C	2.797,94
1477	CIFARMA CIENTIFICA FARMACEUTICA LTDA	61.049,26C	0,00
1347	CIRURGICA FERNANDES C. MAT. CIR. HO. S/D. LTDA	0,00	1.450,12
1352	CRAL ARTIGOS PARA LABORATORIO LTDA	0,00	516,24
1542	CREMER SA	2.440,00C	16.419,54
1360	CRISTALIA PROD. QUIM. FARMACEUTICAS LTDA	11.550,27C	19.549,78
1280	DIEGO DUTRA LEITE ME	49,19C	187,21
1622	DUOL SUPRIMENTOS PARA ESCRITORIO LTDA-M	0,00	1.141,21

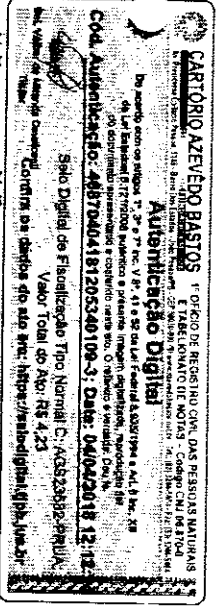

Empresa: **ISMED FARMACEUTICA EIRELI - EPP**  
 CNPJ: 21.013.392/0001-01  
 Balanço encerrado em: 31/12/2017

Folha: 0003  
 Número livro: 0004

## BALANÇO PATRIMONIAL

Código	Classificação	Descrição	2017	2016
			31/12/2017	31/12/2016
1559	2.1.1.1.001.001.001	EMP. DE SEGURANCA CINDAPA DO SUL LTDA	143,00C	0,00
1456	2.1.1.1.001.001.001	EXPRESSO LEOMAR LTDA	0,92C	0,00
1513	2.1.1.1.001.001.001	FARMA VISION DISTRIBUIDORA DE MEDICAMENT	1.050,00C	0,00
1578	2.1.1.1.001.001.001	G ADAMI TREINAMENTOS ME	1.050,00C	0,00
1839	2.1.1.1.001.001.001	GBN COMERCIO DE CONFECÇÕES LTDA	431,78C	0,00
1354	2.1.1.1.001.001.001	GENESIO A. MENDES E CIA. LTDA	0,00	221,50C
1407	2.1.1.1.001.001.001	GEOLAB INDUSTRIA FARMACEUTICA S/A	0,00	57.076,80C
1570	2.1.1.1.001.001.001	GEPEL PAPELARIA E INFORMATICA LTDA.	0,00	268,00C
1376	2.1.1.1.001.001.001	GRAFICA LAJEADENSE LTDA - EPP	0,00	495,93C
1546	2.1.1.1.001.001.001	HALEX ESTAR IND FARMACEUTICA S.A.	0,00	14.360,00C
1375	2.1.1.1.001.001.001	HIPOLABOR FARMACEUTICA LTDA	6.690,00C	15.087,61C
1680	2.1.1.1.001.001.001	HIRAI INDUSTRIA E COMERCIO DE PRODUTOS L	0,00	900,00C
1475	2.1.1.1.001.001.001	HYPOFARMA INSTITUTO DE HYPODERMIA E FARM	1.723,15C	2.163,00C
1493	2.1.1.1.001.001.001	IFAL IND. E COM. DE PRODUTOS FARMACÉUTICOS	0,00	2.515,00C
1552	2.1.1.1.001.001.001	INFOAR COMERCIO E SERVICOS EM AR COND. E	0,00	659,50C
1506	2.1.1.1.001.001.001	INOVAMED COMERCIO DE MEDICAMENTOS LTDA	895,98C	0,00
1439	2.1.1.1.001.001.001	LABORATORIO FARMACEUTICO VITAMED LTDA	2.160,00C	6,00
1624	2.1.1.1.001.001.001	LABORATORIO TEUTO BRASILEIRO S/A	3.257,06C	23.317,00C
1650	2.1.1.1.001.001.001	LIDERA COM. E MANUT. DE EQUIP. DE INF. LT	1.478,34C	1.465,50C
1438	2.1.1.1.001.001.001	MARIOL INDUSTRIAL LTDA	0,00	1.995,54C
1514	2.1.1.1.001.001.001	MAURO MARCIANO COM DE MEDIC LTDA	0,00	736,90C
1382	2.1.1.1.001.001.001	MCW PRODUTOS MEDICOS E HOSPITALARES LTDA	8.273,22C	7.009,54C
1675	2.1.1.1.001.001.001	MEDICOR PRODUTOS HOSPITALARES LTDA	0,00	1.654,60C
	2.1.1.1.001.001.001	MEDILAR IMPORTACAO E DISTRIBUICAO DE PRO	5.085,25C	1.927,20C
	2.1.1.1.001.001.001	MEDQUIMICA INDUSTRIA FARMACEUTICA LTDA	8.831,74C	14.495,05C
	2.1.1.1.001.001.001	MERCO SOLUCOES EM SAUDE LTDA	0,00	4.972,00C
	2.1.1.1.001.001.001	MULTILAB INDUSTRIA E COMERCIO DE PRODUTO	0,00	10.600,00C
	2.1.1.1.001.001.001	NEOSUL DISTRIB DE MEDIC LTDA	0,00	6.820,00C
	2.1.1.1.001.001.001	PHARLAB INDUSTRIA FARMACEUTICA S.A.	0,00	5.930,00C
	2.1.1.1.001.001.001	PONTAMED FARMACEUTICA LTDA	1.254,00C	2.961,52C
	2.1.1.1.001.001.001	PRATI, DONADUZZI & CIA LTDA	5.471,46C	45.404,23C
	2.1.1.1.001.001.001	PROMEFARMA REPR COM LTDA	0,00	3.855,00C
	2.1.1.1.001.001.001	RAVA EMBALAGENS INDUSTRIA COM. LTDA.	0,00	1.362,37C
	2.1.1.1.001.001.001	SAMTEC BIOTECNOLOGIA LTDA	0,00	383,00C
	2.1.1.1.001.001.001	SANI MEDICAMENTOS EIRELI - EPP	145,25C	648,00C
	2.1.1.1.001.001.001	SANTISTA LABORATORIO FARMACEUTICO S.A	0,00	3.240,00C
	2.1.1.1.001.001.001	SILVANA CAMINI GIOVANA Z	0,00	846,90C
	2.1.1.1.001.001.001	SIND TRAB RURAIS DE LAJEADO	127,62C	0,00
	2.1.1.1.001.001.001	TNT MERCURIO CARGAS E ENCOMENDAS EXPRESS	412,58C	0,00
	2.1.1.1.001.001.001	TOPMARK DO BRASIL - MARCAS E PATENTES LTDA	295,00C	0,00
	2.1.1.1.001.001.001	TRANSPORTES SANTA CRUZ LTDA	17,88C	0,00
	2.1.1.1.001.001.001	TUBETIO MATERIAIS DE CONSTRUÇÃO LTDA	0,00	366,05C
	2.1.1.1.001.001.001	UCI-FARMA INDUSTRIA FARMACEUTICA LTDA	0,00	1.504,50C
	2.1.1.1.001.001.001	VITAPAN INDUSTRIA FARMACEUTICA LTDA.	12.067,21C	4.541,33C
	2.1.1.1.001.001.001	WERBRAN DISTRIBUIDORA DE MEDICAMENTOS LTDA	1.865,57C	12.484,34C
	<b>2.1.1.1.2</b>	<b>EMPRESTIMOS DE CURTO PRAZO</b>	<b>58.823,16C</b>	<b>70.289,25C</b>
	<b>2.1.1.1.2.001</b>	<b>EMPRESTIMOS CURTO PRAZO MATRIZ</b>	<b>58.823,16C</b>	<b>70.288,26C</b>
	2.1.1.1.2.001.001	CAIXA ECONOMICA FEDERAL	36.861,05C	35.240,80C
1678	2.1.1.1.2.001.001	CAIXA ECONOMICA FEDERAL - OP. 169.75	21.962,11C	27.737,00C
277	2.1.1.1.2.001.001	CAIXA ECONOMICA FEDERAL - OP. 2110.03	0,00	28.304,45C
	<b>151 2.1.1.1.3</b>	<b>OBRIGACOES SOCIAIS E TRABALHISTAS</b>	<b>8.192,19C</b>	<b>8.017,28C</b>
	<b>627 2.1.1.1.3.001</b>	<b>OBRIGACOES SOCIAIS E TRABALHISTAS MATRIZ</b>	<b>8.192,19C</b>	<b>8.017,28C</b>
279	2.1.1.1.3.001.001	FGTS A RECOLHER	1.039,46C	726,46C
280	2.1.1.1.3.001.001	INSS A RECOLHER	1.121,49C	1.300,46C
683	2.1.1.1.3.001.001	IRRF - I R RETIDO FONTE TRAB ASSAL	23,73C	602,73C
282	2.1.1.1.3.001.001	SALARIOS E ORDENADOS A PAGAR	6.007,61C	5.385,64C
	<b>285 2.1.1.1.4</b>	<b>OBRIGACOES TRIBUTARIAS</b>	<b>10.988,98C</b>	<b>24.874,54C</b>
	<b>629 2.1.1.1.4.001</b>	<b>OBRIGACOES TRIBUTARIAS MATRIZ</b>	<b>10.988,98C</b>	<b>24.874,54C</b>
1370	2.1.1.1.4.001.001	ICMS RECOLHER DIFERENCIAL ALIQUOTA	222,98C	555,61C
292	2.1.1.1.4.001.001	IMPOSTO SIMPLES A RECOLHER	10.766,02C	24.319,13C
	<b>698 2.1.1.1.5</b>	<b>IMPOSTOS RETIDOS EM NF DE 3os A RECOLHER</b>	<b>14,11C</b>	<b>50,33C</b>
	<b>697 2.1.1.1.5.001</b>	<b>IMPOSTOS RETIDO EM NF DE 3os A RECOLHER</b>	<b>14,11C</b>	<b>50,33C</b>
293	2.1.1.1.5.001.001	IRRF RETIDO EM NF DE 3.0S A RECOLHER	12,87C	41,52C
706	2.1.1.1.5.001.001	ISSQN RETIDO EM NF A RECOLHER	1,24C	8,81C
	<b>152 2.1.1.1.6</b>	<b>CONTAS A PAGAR</b>	<b>953,52C</b>	<b>2.936,88C</b>
	<b>294 2.1.1.1.6.001</b>	<b>ADIANTAMENTO DE CLIENTES</b>	<b>953,52C</b>	<b>2.936,88C</b>
1828	2.1.1.1.6.001.001.001	HOSPITAL DE GUARNICAO DE SANTA MARIA	953,52C	0,00
1696	2.1.1.1.6.001.001.001	MUNICIPIO DE BRAGANCA PAULISTA	0,00	2.000,00C
795	2.1.1.1.6.001.001.001	MUNICIPIO DE SANTOS	0,00	976,88C
	<b>153 2.1.1.1.9</b>	<b>PROVISOES</b>	<b>3.576,94C</b>	<b>6.898,36C</b>

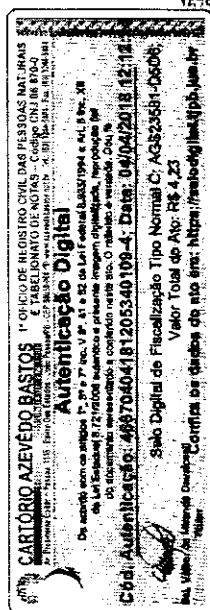

Empresa: ISMED FARMACEUTICA EIRELI - EPP  
 CNPJ: 21.013.392/0001-01  
 Balanço encerrado em: 31/12/2017

Folha: 0004  
 Número Livro: 0004

## BALANÇO PATRIMONIAL

Código	Classificação	Descrição	2017	2016
			31/12/2017	31/12/2016
1222	2.1.1.9.001	PROVISÕES MATRIZ	3.576,94C	6.898,36C
300	2.1.1.9.001.001	PROVISAO DE FERIAS	2.311,96C	6.387,69C
1009	2.1.1.9.001.001	PROVISAO FGTS S/FERIAS	264,98C	510,67C
144	2.2	PASSIVO NAO CIRCULANTE	890,00C	98.899,21C
154	2.2.1	OBRIGACOES DE LONGO PRAZO	890,00C	80.399,21C
155	2.2.1.1	CREDITOS DE DIRETORES	890,00C	5.113,70C
1226	2.2.1.1.001	CREDITOS DE DIRETORES PRO-LABORE	890,00C	5.113,70C
1020	2.2.1.1.001.001	PRO-LABORE A PAGAR	890,00C	5.113,70C
158	2.2.1.3	EMPRESTIMOS	0,00	75.285,51C
1227	2.2.1.3.001	EMPRESTIMOS MATRIZ	0,00	75.285,51C
310	2.2.1.3.001.001	CAIXA ECONOMICA FEDERAL	0,00	35.245,44C
1677	2.2.1.3.001.001	CAIXA ECONOMICA FEDERAL - OP. 169.75	0,00	20.625,30C
1676	2.2.1.3.001.001	CAIXA ECONOMICA FEDERAL - OP. 2110.03	0,00	19.415,07C
159	2.2.4	OUTRAS OBRIGACOES DE LONGO PRAZO	0,00	18.500,00C
1228	2.2.4.1	OUTRAS OBRIG LP MATRIZ	0,00	18.500,00C
1469	2.2.4.1.001.001	SIMONE SANDRA ROSSINI DE CONTO	0,00	18.500,00C
145	2.4	PATRIMONIO LIQUIDO	334.167,87C	603.993,37C
0	2.4.1	CAPITAL SOCIAL	200.000,00C	200.000,00C
2	2.4.1.1	CAPITAL SUBSCRITO	200.000,00C	200.000,00C
1	2.4.1.1.001	IRMO PAULO ROSSINI	200.000,00C	100.000,00C
0	2.4.1.1.001	SIMONE SANDRA ROSSINI DE CONTO	0,00	100.000,00C
4	2.4.2	RESERVAS	134.167,87C	403.993,37C
6	2.4.2.6	LUCROS OU PREJUIZOS ACUMULADOS	134.167,87C	403.993,37C
7	2.4.2.6.001	LUCROS ACUMULADOS	134.167,87C	403.993,37C

ACESEM A EXATIDÃO DO PRESENTE BALANÇO PATRIMONIAL REFERENTE AO PERÍODO 01/01/2017 A 31/12/2017 DA EMPRESA ACIMA  
 TICADA, LEVANTADO A PARTIR DE DOCUMENTOS FORNECIDOS PELA EMPRESA E EM CONFORMIDADE COM AS NORMAS BRASILEIRAS DE  
 ILIDADE

O ROSSINI  
 ADMINISTRADOR  
 26.980-00

ALINE ISABEL FUHR  
 Reg. no CRC - RS sob o No. 075850/O-3  
 CPF: 973.478.500-10

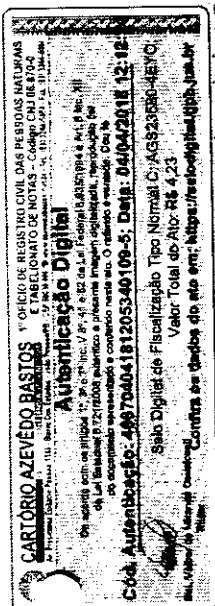

Descrição	Saldo	Total
<b>RECEITA OPERACIONAL BRUTA</b>	3.876.108,05	3.876.108,05
<b>RECEITA COMERCIAL MATRIZ</b>	3.876.078,49	3.876.078,49
VENDA DE MERCADORIAS A PRAZO		
DEDUÇÕES DA RECEITA BRUTA	29,56	29,56
RECEITA OPERACIONAL LÍQUIDA	3.846.548,93	3.846.548,93
<b>DEDUÇÕES MATRIZ</b>	163.604,43	163.604,43
DEVOLUÇÃO DE VENDAS		
IMPOSTO SIMPLES SOBRE VENDAS	364.772,69	364.772,69
<b>CNV</b>	72.170,9277,53	72.170,9277,53
<b>CNV MATRIZ</b>	7.291,39	7.291,39
BONIFICAÇÃO DE MERCADORIA		
COMPRA DE EMBALAGENS A PRAZO	3.690,40	3.690,40
DE MERCADORIAS A PRAZO	314,50	314,50
DE MERCADORIAS A VISTA	2.109.662,44	2.109.662,44
NOTA ICMS FORA DO ESTADO	22,40	22,40
DE MERCADORIAS A VISTA	448,25	448,25
DE COMPRA A VISTA	1.454,54	1.454,54
DE COMPRA A VISTA	67,00	67,00
DE COMPRA	7.512,12	7.512,12
DE COMPRA INICIAL	535.417,86	535.417,86
DE FINAL DE MERCADORIAS	467.296,35	467.296,35
<b>OPERACIONAL BRUTO</b>	1.176.693,40	1.176.693,40
<b>OPERACIONAIS</b>	326.660,81	326.660,81
ESSAL VENDAS MT	100,00	100,00
IA MEDICA E ODONTOLOGICA	6.877,73	6.877,73
CAO AO FGTS	622,50	622,50
CAO FGTS S/FÉRIAS	449,07	449,07
CAO FGTS S/13 SALARIO	3.140,00	3.140,00
REINAMENTOS	7.781,49	7.781,49
DOM VALE ALIMENTAÇÃO PAT	7.883,00	7.883,00
FÉRIAS	12.327,56	12.327,56
SALARIOS E ORDENADOS	86.073,51	86.073,51
SEGURO DE VIDA	63,28	63,28
<b>DESPESAS E GASTOS GERAIS VENDAS MT</b>	125.316,14	125.316,14
ARMAZENAMENTO, GUARDA DE BENS	76,78	76,78
BONIFICAÇÃO DE MERCADORIA	19.159,93	19.159,93
DEFECAÇÕES	1.775,00	1.775,00
DESPESAS COM LICITAÇÕES	4.878,60	4.878,60
DESPESAS DIVERSAS	392,58	392,58
FALETES SOBRE VENDAS A PRAZO	60.309,81	60.309,81
LICENÇAS DE INFORMÁTICA	1.576,00	1.576,00
MANUTENÇÃO DE SOFTWARE	234,52	234,52
PUBLICIDADE E PROPAGANDA	101,00	101,00
SERVIÇOS DE TERCEIROS	200,00	200,00
UNIFORMES	791,78	791,78
<b>DESPESAS ADMINISTRATIVAS</b>	182.886,90	182.886,90
<b>DESPESAS COM PESSOAL ADM MT</b>	18.000,00	18.000,00
PRO LABORE		
<b>DESPESAS E GASTOS GERAIS ADM MT</b>	670,10	670,10
AGUA		
ALUGUEL E CONDOMINIO	37.064,34	37.064,34
AMORTIZACOES	660,00	660,00
ASSUNTURAS ANUIDADE E MENSALIDADES	2.467,59	2.467,59
BEANS DE PEQUENO VALOR	6.156,29	6.156,29
COMISSÕES	41.687,74	41.687,74
COPA E COZINHA	745,37	745,37

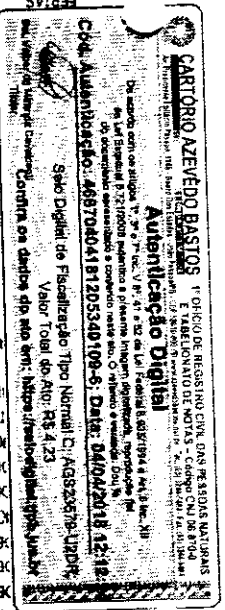

DEMONSTRAÇÃO DO RESULTADO DO EXERCÍCIO EM 31/12/2017



### NOTAS EXPLICATIVAS

#### Nota 1 - Contexto Operacional

Ismed Farmacêutica Eireli - EPP, é uma sociedade dedicada ao Comércio atacadista de medicamentos e drogas de uso humano, comércio atacadista de produtos fitoterápicos; comércio atacadista de medicamentos e drogas de uso veterinário; comércio atacadista de produtos de perfumaria; comércio atacadista de produtos de higiene pessoal; comércio atacadista de instrumentos e materiais cirúrgicos, médico, cirúrgico, hospitalar e de laboratório; comércio atacadista de produtos alimentícios em geral; comércio atacadista de equipamentos médicos; importação e exportação dos produtos do objeto social e transporte intermunicipal, interestadual e internacional, com sede na ERS 130, nº 3701, Sala 11, Bairro Montanha, no município de Lajeado, RS, inscrita no CNPJ nº 21.013.392/0001-01, com seus atos constitutivos arquivados na MM Junta Comercial do RS em 10 de setembro de 2016, NIRE 43600301643.

#### Nota 2 - Apresentações das Demonstrações Contábeis

As Demonstrações contábeis foram elaboradas em conformidade com as disposições legais contidas na Lei 6.404/76, Decreto Lei 2.248/78 e com alterações dadas pela Lei nº 11.638/2007 e Lei 11.941/2009, de acordo com as práticas contábeis adotadas no Brasil.

#### Nota 3 - Principais critérios contábeis adotados

Na elaboração das Demonstrações Contábeis destacamos os seguintes procedimentos adotados:

- Ativos e Passivos Circulantes: Os Ativos e Passivos realizáveis e exigíveis até 360 dias, acham-se demonstrados como circulantes.
- Todas as receitas e despesas foram contabilizadas pelo regime de competência, com documentação idônea e respeitadas as Normas Brasileiras de Contabilidade.

#### Nota 4 - Estoques

O estoque de mercadorias existentes em 31/12/2017, está demonstrado pelo custo de aquisição.

#### Nota 5 - Ativo Imobilizado

Os valores do ativo imobilizado, estão apresentados pelo valor de aquisição, diminuído pela depreciação calculada pelo método linear, dentro dos índices permitidos pela legislação vigente. A análise sobre a recuperação dos valores registrados no imobilizado e no ativo circulante, não identificou situações que demonstrem que os ativos estejam registrados contabilmente por um valor superior aos valores de serem recuperados pelo uso ou pelo valor líquido de venda tendo em vista a continuidade das operações da empresa.

#### Capital Social

O capital social da empresa é totalmente nacional, no valor de R\$ 200.000,00 (duzentos mil reais), totalmente integralizados.

Quotista	Quantidade de Quotas	%	Valor	Prazo
Paulo Rossini	200.000	100,00%	200.000,00	Indeterminado
<b>Total</b>	<b>200.000</b>	<b>100,00%</b>	<b>200.000,00</b>	

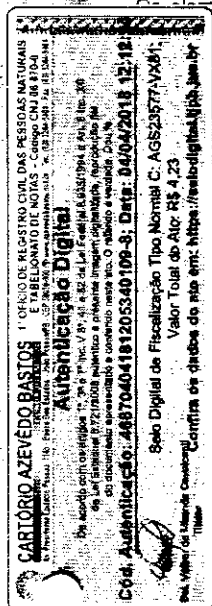

Lajeado, (RS) 31 de Dezembro de 2017.

  
IRNO PAULO ROSSINI  
SÓCIO ADMINISTRADOR  
CPF: 643.626.980-00

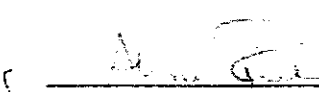
  
ALINE ISABEL FUHR  
Contador Reg.no CRC - RS Sob o No. RS 075850/O-3  
CPF: 973.478.500-10

CARTA DE RESPONSABILIDADE DA ADMINISTRAÇÃO

LAJEADO 31/12/2017

A

FUHR CONTABILIDADE E ASSESSORIA EIRELI - ME  
CRC nº 075850/O-3  
Endereço: Rua RUA ALBERTO TORRES, nº 452, CENTRO, CEP nº 95900-188  
LAJEADO, RS

Prezados Senhores:

Declaramos para os devidos fins, como administrador e responsável legal da empresa ISMED FARMACEUTICA EIRELI - EPP CNPJ 21.013.392/0001-01, que as informações relativas ao período base 31/12/2017, fornecidas a Vossas Senhorias para escrituração e elaboração das demonstrações contábeis, obrigações acessórias, apuração de impostos e arquivos eletrônicos exigidos pela fiscalização federal, estadual, municipal, trabalhista e previdenciária são fidedignas.

Também declaramos:

- (a) que os controles internos adotados pela nossa empresa são de responsabilidade da administração e estão adequados ao tipo de atividade e volume de transações;
- (b) que não realizamos nenhum tipo de operação que possa ser considerada ilegal, frente à legislação vigente.

Os documentos que geramos e recebemos de nossos fornecedores estão revestidos de total idoneidade.

Ativos registrados em conta própria foram por nós avaliados, contados e levantados fisicamente e perfazem a situação patrimonial ao período encerrado em 2017;

Declaramos que não temos conhecimento de quaisquer fatos ocorridos no período base que possam afetar as demonstrações contábeis ou que as afetam até a data desta carta ou, ainda, que possam afetar a continuidade das operações da empresa.

Declaramos que não houve

emprego de administração ou empregados em cargos de responsabilidade ou confiança;

emprego de terceiros que poderiam ter efeito material nas demonstrações contábeis;

possíveis violações de leis, normas ou regulamentos cujos efeitos deveriam ser considerados para divulgação das demonstrações contábeis, ou mesmo dar origem ao registro de provisão para contingências passivas.

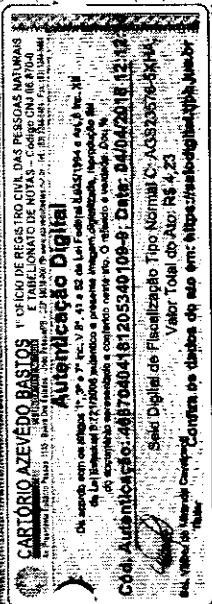

Atenciosamente,

IRNO PAULO ROSSINI  
SÓCIO ADMINISTRADOR  
CPF: 645.626.980-00





REPÚBLICA FEDERATIVA DO BRASIL  
ESTADO DA PARAÍBA  
CARTÓRIO AZEVEDO BASTOS  
FUNDADO EM 1888

1356

PRIMEIRO REGISTRO CIVIL DE NASCIMENTO E ÓBITOS E PRIVATIVO DE CASAMENTOS, INTERDIÇÕES E TUTELAS DA COMARCA DE  
JOÃO PESSOA

Av. Epitácio Pessoa, 1145 Bairro dos Estados 58030-00, João Pessoa PB  
Tel.: (83) 3244-5404 / Fax: (83) 3244-5484  
http://www.azevedobastos.not.br  
E-mail: cartorio@azevedobastos.not.br



### DECLARAÇÃO DE SERVIÇO DE AUTENTICAÇÃO DIGITAL

O Bel. Válber Azevedo de Miranda Cavalcanti, Oficial do Primeiro Registro Civil de Nascimentos e Óbitos e Privativo de Casamentos, Interdições e Tutelas com atribuição de autenticar e reconhecer firmas da Comarca de João Pessoa Capital do Estado da Paraíba, em virtude de Lei, etc...

DECLARA para os devidos fins de direito que, o documento em anexo identificado individualmente em cada *Código de Autenticação Digital* ou na referida sequência, foi autenticados de acordo com as Legislações e normas vigentes<sup>2</sup>.

CLARO ainda que, para garantir transparência e segurança jurídica de todos os atos oriundos dos respectivos serviços de Notas e Registros do Estado da Paraíba, a Corregedoria Geral de Justiça editou o Provimento CGJPB Nº 003/2014, determinando a inserção de um código em todos os atos notoriais e registrais, assim, cada Selo Digital de Fiscalização Extrajudicial contém um código único (por exemplo: **Selo Digital: ABC12345-X1X2**) e dessa forma, cada autenticação processada pela nossa Serventia pode ser confirmada e verificada tantas vezes quanto for necessário através do site do Tribunal de Justiça do Estado da Paraíba, endereço <http://corregedoria.tjpb.jus.br/selo-digital/>

A autenticação digital do documento faz prova de que, na data e hora em que ela foi realizada, a empresa **ISMED FARMACEUTICA LTDA - EPP MATRIZ** tinha posse de um documento com as mesmas características que foram reproduzidas na cópia autenticada, sendo da empresa **ISMED FARMACEUTICA LTDA - EPP MATRIZ** a responsabilidade, única e exclusiva, pela idoneidade do documento apresentado a este Cartório.

Esta DECLARAÇÃO foi emitida em **04/04/2018 13:25:11 (hora local)** através do sistema de autenticação digital do Cartório Azevedo Bastos, de acordo com o Art. 1º, 10º e seus §§ 1º e 2º da MP 2200/2001, como também, o documento eletrônico autenticado contendo o Certificado Digital do titular do Cartório Azevedo Bastos, poderá ser solicitado diretamente a empresa **ISMED FARMACEUTICA LTDA - EPP MATRIZ** ou ao Cartório pelo endereço de e-mail [autentica@azevedobastos.not.br](mailto:autentica@azevedobastos.not.br)

Para informações mais detalhadas deste ato, acesse o site <https://autdigital.azevedobastos.not.br> e informe o *Código de Consulta desta Declaração*.

**Código de Consulta desta Declaração:** 951175

A consulta desta Declaração estará disponível em nosso site até **04/04/2019 12:12:25 (hora local)**.

<sup>1</sup>**Código de Autenticação Digital:** 46870404181205340109-1 a 46870404181205340109-10

<sup>2</sup>**Legislações Vigentes:** Lei Federal nº 8.935/94, Lei Federal nº 10.406/2002, Medida Provisória nº 2200/2001, Lei Federal nº 13.105/2015 Lei Estadual nº 8.721/2008, Lei Estadual nº 10.132/2013 e Provimento CGJ N° 003/2014.

Referido é verdade, dou fé.

#### CHAVE DIGITAL

00005b1d734fd94f057f2d69fe6bc05b1c612d2dd1d4afb0a4c306079d0d13758c9ff82d483a7be90dcd20228fde6481fc152e73692bc3c934d248f639d9e963f22c21ef341dae68883b9caf7e025077

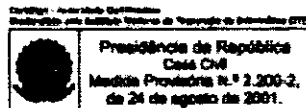



## ÍNDICES DE LIQUIDEZ ANO 2017

**RAZÃO SOCIAL: ISMED FARMACÊUTICA EIRELI. – EPP**  
**CNPJ: 21.013.392/0001-01**  
**BALANÇO PATRIMONIAL: ANO 2017**

LIQUIDEZ INSTANTÂNEA:  $\frac{RS\ 23.994,18}{RS\ 230.791,97} = 0,10$

LIQUIDEZ CORRENTE:  $\frac{RS\ 450.124,19}{RS\ 230.791,97} = 1,95$  (índice mínimo = 1)

LIQUIDEZ GERAL:  $\frac{RS\ 506.398,62}{RS\ 231.681,97} = 2,18$  (índice mínimo: 1,0)

GERÊNCIA DE CAPITAIS DE TERCEIROS:  $\frac{RS\ 334.167,87}{RS\ 231.681,97} = 1,44$   
(índice mínimo: 0,6)

NÍVEL DE ENDIVIDAMENTO:  $\frac{RS\ 231.681,97}{RS\ 565.849,84} = 0,41$   
(índice máximo: 1,0)

Irno Paulo Rossini

Administrador

CPF: 643.626.980-00

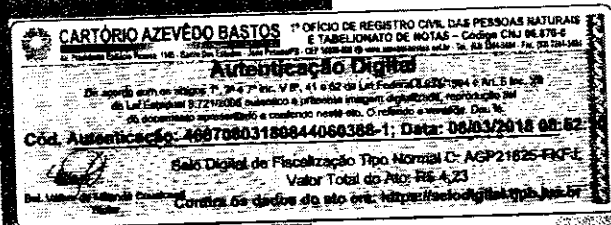

1a. [www.ismed.far.br](http://www.ismed.far.br)  
01 - CEP 95905-070 | Fone: 3714-4840  
392/0001-01 | IE 072/0148073

REPÚBLICA FEDERATIVA DO BRASIL  
ESTADO DA PARAÍBA  
CARTÓRIO AZEVEDO BASTOS  
FUNDADO EM 1888

PRIMEIRO REGISTRO CIVIL DE NASCIMENTO E ÓBITOS E PRIVATIVO DE CASAMENTOS, INTERDIÇÕES E TUTELAS DA COMARCA DE JOÃO PESSOA

Av. Epitácio Pessoa, 1145 Bairro dos Estados 58030-00, João Pessoa PB  
Tel.: (83) 3244-5404 / Fax: (83) 3244-5484  
<http://www.azevedobastos.not.br>  
E-mail: [cartorio@azevedobastos.not.br](mailto:cartorio@azevedobastos.not.br)



### DECLARAÇÃO DE SERVIÇO DE AUTENTICAÇÃO DIGITAL

O Bel. Válber Azevêdo de Miranda Cavalcanti, Oficial do Primeiro Registro Civil de Nascimentos e Óbitos e Privativo de Casamentos, Interdições e Tutelas com atribuição de autenticar e reconhecer firmas da Comarca de João Pessoa Capital do Estado da Paraíba, em virtude da Lei, etc...

DECLARA para os devidos fins de direito que, o documento em anexo identificado individualmente em cada *Código de Autenticação Digital*<sup>1</sup> ou na referida sequência, foi autenticados de acordo com as Legislações e normas vigentes<sup>2</sup>.

CLARO ainda que, para garantir transparência e segurança jurídica de todos os atos oriundos dos respectivos serviços de Notas e Registros do Estado da Paraíba, a Corregedoria Geral de Justiça editou o Provimento CGJPB N° 003/2014, determinando a inserção de um código em todos os atos notoriais e registrais, assim, cada Selo Digital de Fiscalização Extrajudicial contém um código único (por exemplo: **Selo Digital: ABC12345-X1X2**) e dessa forma, cada autenticação processada pela nossa Serventia pode ser confirmada e verificada tantas vezes quanto for necessário através do site do Tribunal de Justiça do Estado da Paraíba, endereço <http://corregedoria.tjpb.jus.br/selo-digital/>

A autenticação digital do documento faz prova de que, na data e hora em que ela foi realizada, a empresa **ISMED FARMACEUTICA LTDA - EPP MATRIZ** tinha posse de um documento com as mesmas características que foram reproduzidas na cópia autenticada, sendo da empresa **ISMED FARMACEUTICA LTDA - EPP MATRIZ** a responsabilidade, única e exclusiva, pela idoneidade do documento apresentado a este Cartório.

Esta DECLARAÇÃO foi emitida em **09/03/2018 09:07:00 (hora local)** através do sistema de autenticação digital do Cartório Azevedo Bastos, de acordo com o Art. 1º, 10º e seus §§ 1º e 2º da MP 2200/2001, como também, o documento eletrônico autenticado contendo o Certificado Digital do titular do Cartório Azevedo Bastos, poderá ser solicitado diretamente a empresa **ISMED FARMACEUTICA LTDA - EPP MATRIZ** ou ao Cartório pelo endereço de e-mail [autentica@azevedobastos.not.br](mailto:autentica@azevedobastos.not.br)

Para informações mais detalhadas deste ato, acesse o site <https://autdigital.azevedobastos.not.br> e informe o *Código de Consulta desta Declaração*.

**Código de Consulta desta Declaração:** 930171

A consulta desta Declaração estará disponível em nosso site até **08/03/2019 09:31:39 (hora local)**.

<sup>1</sup>**Código de Autenticação Digital:** 46870803180844060388-1

<sup>2</sup>**Legislações Vigentes:** Lei Federal n° 8.935/94, Lei Federal n° 10.406/2002, Medida Provisória n° 2200/2001, Lei Federal n° 13.105/2016, Lei Estadual n° 8.721/2008, Lei Estadual n° 10.132/2013 e Provimento CGJ N° 003/2014.

ferido é verdade, dou fé.

#### CHAVE DIGITAL

00005b1d734fd94f057f2d69fe6bc05ba047ac9b8e801336b555e321d77ecf85431d256b10ae87b0291c3f08612146c4fc152e73692bc3c934d248f639d9e96347eefdb44f51d81c281ea44074f0af7

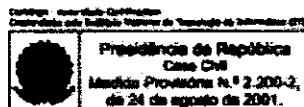

**CARTÓRIO AZEVEDO BASTOS** 1º OFÍCIO DE REGISTRO CIVIL DAS PESSOAS NATURAIS E TABELIONATO DE NOTAS - Código CNJ 06.870-0  
 De acordo com os artigos 1º, 2º e 7º inc. V 8º, 41 e 52 da Lei Federal nº 995/1994 e Art. 9º inc. XII da Lei Estadual nº 7.212/2008 autêntico e presente imagem digitalizada, reprodução fiel do documento apresentado e conferido neste ato. O referido é verdade. Dou fé.  
**Cód. Autenticação: 46872206171422020678-1; Data: 22/05/2017 14:23**  
 Selo Digital de Fiscalização Tipo Normal C, AFE29122-0P6K  
 Valor Total do Ato: R\$ 4,12  
 Confira os dados do ato em: <https://selo.digital.tpb.br>  
 Bel. Valéria de Miranda Cavazzani  
 Titular



DO RIO GRANDE DO SUL  
 MUNICIPAL DE LAJEADO  
 SECRETARIA DO MEIO AMBIENTE

1359

Licença de Operação nº 593-04/2016 - página nº 1 de 3

**LICENÇA DE OPERAÇÃO**

Nº 593-04/2016 – SEMA  
 Expediente(s): nº 14214/2016

O município de Lajeado, através da Secretaria do Meio Ambiente, baseado na Constituição Federal, na Constituição do Estado do Rio Grande do Sul, na Lei Federal nº 6.938/1981, em consonância com a Lei Federal Complementar nº 140/2011, na Resolução CONAMA nº 237/1997, na Resolução CONSEMA nº 288/2014, na Lei Estadual nº 11.520/2000, no Convênio de Delegação de Competência em Ações de Meio Ambiente, nas Leis Municipais nº 5.835/1996 e nº 9.677/2014, expede a presente **LICENÇA DE OPERAÇÃO, SENDO DE IMINENTE IMPACTO LOCAL**, à:

**EMPREENDEDOR:** ISMED Farmacêutica Ltda  
**CNPJ/CPF:** 21.013.392/0001-01  
**ENDEREÇO:** rodovia ERS 130, nº 3701, sala 11, bairro Montanha  
**MUNICÍPIO:** Lajeado-RS  
**CEP:** 95.905-070

**Atividade:** Distribuidoras de produtos farmacêuticos, com 6 funcionários e área útil de 351,35 m².  
**CODRAM:** 4130,20  
**Localizada:** rodovia ERS 130, nº 3701, sala 11, Setor 05, Quadra 43, Lote 1073, bairro Montanha  
**Coordenadas:** Northing 6742556,44 Easting 407089,53 Zona 22J Datum SIR2000 / **Geográficas:** Lat:-29° 26' 34,60" Long:-51° 57' 28,79"

Com as seguintes restrições e condições, conforme Parecer Técnico nº 1651-04/2016:

1. Licença anterior: LO 198-03/2015.
2. Quanto à produção:
  - 2.1. A comercialização envolve em média 750.000/mês de medicamentos/drogas de uso humano.
3. Quanto ao empreendimento|atividade:
  - 3.1. Quaisquer modificações que venham a ocorrer no empreendimento e na atividade (alteração de processo, implantação de novas linhas de produção, modificação no sistema de tratamento, ampliação da área útil, realocação, etc.) ora licenciada, deverão estar em conformidade com o estabelecido na Constituição Federal, na Constituição do Estado do Rio Grande do Sul, na Lei Federal nº 6.938/1981, em consonância com a Lei Federal Complementar nº 140/2011, na Resolução CONAMA nº 237/1997, na Resolução CONSEMA nº 288/2014, na Lei Estadual nº 11.520/2000, no Convênio de Delegação de Competência em Ações de Meio Ambiente e nas Leis Municipais nº 5.835/1996 e nº 9.677/2014.
4. Quanto às emissões atmosféricas|ruídos:
  - 4.1. Os padrões de qualidade do ar e as concentrações de poluentes atmosféricos deverão estar de acordo com a Resolução CONAMA nº 03/1990;
  - 4.2. Não poderão ser emitidas substâncias odoríferas na atmosfera em quantidades que possam ser perceptíveis fora dos limites de sua propriedade;
  - 4.3. Os níveis de ruído gerados pela atividade deverão estar de acordo com a Lei Municipal nº 7648 de 04 de outubro de 2006, conjugada com a NBR-10.151 da ABNT, indicada na Resolução CONAMA nº 01/1990, de tal forma que os decibéis a serem observados não poderão ultrapassar aqueles previstos na referida Norma Técnica da NBR.
5. Quanto aos efluentes líquidos:
  - 5.1. Os efluentes provenientes dos sanitários deverão ser destinados ao sistema de tratamento de efluentes hidrossanitários, atentando as Normas Técnicas NBR 7229/1993 e NBR 13969/1997;
  - 5.2. A limpeza do sistema de esgotamento sanitário deverá ser realizada por empresa devidamente licenciada pelo órgão ambiental competente;

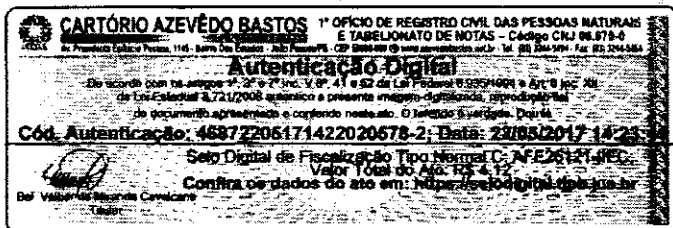

idos industriais durante o desenvolvimento da atividade,

sem o licenciamento prévio da Secretaria Municipal do Meio Ambiente.

#### 6. Quanto à segregação, armazenamento e destinação dos resíduos:

6.1. Os resíduos sólidos gerados no empreendimento devem ser segregados, classificados, acondicionados e armazenados provisoriamente em área coberta com piso impermeável de maneira a impedir a atração e abrigo da fauna sinantrópica (ratos, baratas, mosquitos, etc.), a contaminação do ar, solo e águas subterrâneas, conforme a Lei Municipal nº 5.835/1996, observando-se as Normas Técnicas NBR 10.004, 11.174 e 12.235 da ABNT, até posterior destinação final, dos mesmos, conforme a legislação ambiental vigente;

6.2. Fica proibida a queima a céu aberto de resíduos sólidos de qualquer natureza, ressalvadas as situações de emergência sanitária, reconhecidas pelo órgão ambiental competente conforme artigo 13 da Lei Municipal nº 5.835/1996 e parágrafo 3º, art.19 do Decreto Estadual nº 38.356, de 01/04/98 que regulamenta o parágrafo 1º, art. 11 da Lei Estadual nº 9.921/1993;

6.3. As lâmpadas fluorescentes usadas deverão ser armazenadas íntegras, embaladas individualmente, em papel ou papelão de origem e acondicionadas de forma segura para posterior transporte para empresas que realizem sua descontaminação;

6.4. Deve ser verificado o licenciamento ambiental das empresas para as quais seus resíduos são encaminhados e atentar para o seu cumprimento, pois, conforme o Artigo 9º do Decreto Estadual nº 38.356 de 01/04/98, a responsabilidade pela destinação adequada dos mesmos é da fonte geradora, independente da contratação de serviços de terceiros;

6.5. Devem ser mantidos à disposição da fiscalização ambiental da Prefeitura Municipal todos os comprovantes de destinação dos resíduos gerados com as respectivas datas, peso, volumes e cópia do licenciamento ambiental dos mesmos, por um período mínimo de **4 (quatro) anos**;

6.6. O empreendedor deve elaborar e manter atualizada planilha de dados referente a destinação/doação dos resíduos, com controle de datas, quantidades e/ou volumes, e o responsável pela coleta e destinação final;

6.7. A transferência dos resíduos Classe I gerados na empresa, deverá ser acompanhada do respectivo "Manifesto de Transporte de Resíduos (MTR)", conforme Portaria FEPAM nº 034/2009, publicada no Diário Oficial do Estado do Rio Grande do Sul de 03/08/2009, de acordo com o artigo 12º do Decreto Estadual 38.356/1998, sendo realizada por veículos licenciados pela FEPAM para Fonte Móveis com potencial de poluição ambiental;

6.8. O empreendedor deverá apresentar, **anualmente**, no mês de **NOVEMBRO**, planilha informando a quantidade total de resíduos sólidos de saúde gerados no período, especificando cada tipo e classificando-os conforme NBR 10.004, NBR 12.807 e NBR 12.808/ABNT;

6.9. O empreendedor deverá apresentar, **anualmente**, no mês de **NOVEMBRO**, todos os recibos de recolhimento de resíduos sólidos de saúde emitido pela empresa coletora/transportadora, contendo o nº da MTR ao qual está vinculado, conforme PORTARIA FEPAM nº 034/2009, Art.6º, Parágrafo único;

6.10. Na ocorrência de qualquer tipo de acidente que possa gerar dano ao Meio Ambiente, a Secretaria Municipal do Meio Ambiente deverá ser imediatamente informada.

#### 7. Outras condicionantes:

7.1. A empresa deverá apresentar Plano de Gerenciamento dos Resíduos Sólidos, **em um prazo de 30 (trinta) dias**, elaborado por profissional devidamente habilitado, com conhecimentos específicos de acordo com a tipificação dos resíduos, acompanhado de Anotação de Responsabilidade Técnica (ART), em conformidade com o Termo de Referência disponível no site [www.lajeado.rs.gov.br](http://www.lajeado.rs.gov.br).

#### 8. Observação:

8.1. Os materiais e/ou resíduos que possam acumular água, deverão ser armazenados em área coberta, evitando desta forma a proliferação de vetores (pernilongos, mosquitos, etc.) que causem prejuízos a saúde do coletivo.

#### 9. Com vistas à renovação da Licença de Operação, deverá ser providenciado:

9.1. Requerimento solicitando a renovação de Licença de Operação;

9.2. Cópia desta Licença;

9.3. Formulário para Licenciamento Ambiental, devidamente preenchido;

9.4. Declaração do empreendedor informando que está cumprindo as condições e restrições citadas e que não houve alteração da atividade a ser licenciada, salientando que qualquer alteração (processo,

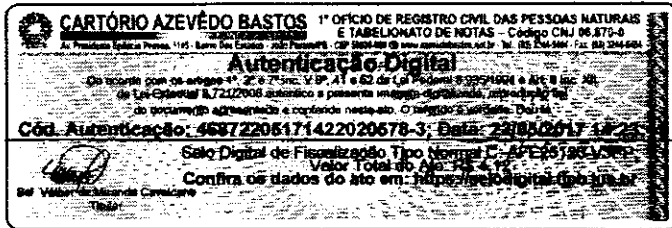

1361

RIO GRANDE DO SUL  
MUNICIPAL DE LAJEADO  
DO MEIO AMBIENTE

Licença de Operação nº 593-04/2016 - página nº 3 de 3

produção, área física, etc.) deverá ser previamente avaliada por esta Prefeitura, através da Licença Prévia;

9.5. Planilha contendo a totalidade dos resíduos gerados por ano, destinados conforme as normas e legislações ambientais vigentes, no período de vigor da licença, assinada pelo responsável legal da empresa;

9.6. Cópia da licença ambiental das empresas recolhedoras e receptoras dos resíduos, emitida pelo órgão ambiental competente;

9.7. Cópia atualizada do comprovante de consumo de água em m<sup>3</sup>;

9.8. Cópia do Contrato Social, atualizado;

9.9. Cópia do documento de identidade do responsável legal da empresa;

9.10. Cópia do contrato firmado com empresa coletora/receptora de resíduos de saúde, atualizado;

9.11. Cópia do Plano de Gerenciamento de Resíduos Sólidos atualizado, elaborado pelo profissional responsável, com ART - Anotação de Responsabilidade Técnica;

9.12. Pagamento dos custos dos serviços de Licenciamento Ambiental.

**OBSERVAÇÃO:** O empreendedor é responsável por manter condições operacionais adequadas, respondendo por quaisquer danos ao Meio Ambiente, decorrentes da má operação do empreendimento.

Na ocorrência de qualquer tipo de acidente que possa gerar dano ao Meio Ambiente, a SEMA deverá ser imediatamente informada pelo telefone (051) 3982-1100.

Esta licença é válida para as condições contidas acima e até 17/11/2020, devendo ser renovada 120 (cento e vinte) dias antes do vencimento.

Caso algum prazo estabelecido for descumprido ou algum dado fornecido não corresponder à realidade, automaticamente este documento perderá a validade.

A presente licença só autoriza a atividade em questão.

Em caso da baixa da atividade a empresa deverá apresentar os comprovante de destinação de todos os resíduos gerados nos processos produtivos.

Esta licença não dispensa nem substitui quaisquer alvarás ou certidões de qualquer natureza exigidos pela legislação Federal, Estadual ou Municipal, nem exclui as demais Licenças Ambientais.

Esta licença deverá estar disponível no local da atividade ora licenciada para efeito de fiscalização.

Lajeado, 17 de novembro de 2016

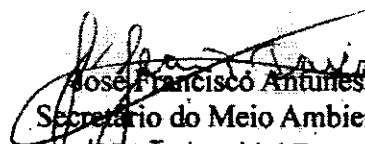
  
José Francisco Antunes,  
Secretário do Meio Ambiente.  
Jean Todeschini Tasca  
Secretário do Meio Ambiente  
Por Delegação.  
Portaria nº 24.066/2015

SEMA - LICENCIAMENTO
Analisado por: Bianca, Gabriela e Luana
Digitado por: Luana 
Data: 17/11/2016

Recebido por: \_\_\_\_\_

CPF/CI: \_\_\_\_\_

Data: 21/11/2016

**REPÚBLICA FEDERATIVA DO BRASIL  
ESTADO DA PARAÍBA  
CARTÓRIO AZEVEDO BASTOS  
FUNDADO EM 1888  
PRIMEIRO REGISTRO CIVIL DE NASCIMENTO E ÓBITOS E PRIVATIVO DE CASAMENTOS,  
INTERDIÇÕES E TUTELAS DA COMARCA DE JOÃO PESSOA**

Av. Eptácio Pessoa, 1145 Bairro dos Estados 58030-00, João Pessoa PB  
Tel.: (83) 3244-5404 / Fax: (83) 3244-5484  
<http://www.azevedobastos.not.br>  
E-mail: [cartorio@azevedobastos.not.br](mailto:cartorio@azevedobastos.not.br)



**CERTIDÃO DE AUTENTICAÇÃO DIGITAL**

O Bel. Válber Azevêdo de Miranda Cavalcanti, Oficial do Primeiro Registro Civil de Nascimentos e Óbitos e Privativo de Casamentos, Interdições e Tutelas com atribuição de autenticar e reconhecer firmas da Comarca de João Pessoa Capital do Estado da Paraíba, em virtude etc...

Certifica com base na Lei 8935/94 - art. 7º - inc. V, que o(s) documento(s) em anexo é reprodução fiel do original que me foi apresentado e neste ato confirmo sua autenticidade através do Código de Controle e Autenticação abaixo.  
O referido é verdade, dou fé.

Este documento foi emitido em 23/05/2017 às 16:13:14 (hora de Brasília).

**CHAVE DIGITAL**

00005b1d734fd94f057f2d69fe6bc05bda1d34809abaa4e405c4c17e93cf631a14cc6fidedc91e70386e36eabd4  
0d595afc152e73692bc3c934d248f639d9e96368b6c7df7777878fd6f8c107892d43ce

A chave digital acima, garante que este documento foi gerado para ISMED FARMACEUTICA LTDA - EPP MATRIZ e emitido através do site do Cartório Azevedo Bastos, de acordo com a Legislação Federal em vigor Art 1º. e 10º. § 1º. da MP 2200/01.

**Esta certidão tem a sua validade até: 23/05/2018 às 16:12:58 (Dia/Mês/Ano)**

Código de Controle da Certidão: 711352

**Código de Controle da Autenticação:**



A autenticidade desta certidão poderá ser confirmada por qualquer pessoa e a qualquer momento através do site: <http://www.azevedobastos.not.br>

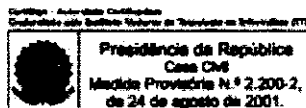



Certidão de Situação Fiscal nº 0011892788

Identificação do titular da certidão:

Nome: **ISMED FARMACEUTICA EIRELI EPP**  
Endereço: **ROD ERS-130-KM 70,501 AO KM 71,999-IMPARGAR, 3701, LOJA 11  
MONTANHA, LAJEADO - RS**  
CNPJ: **21.013.392/0001-01**

Certificamos que, aos 11 dias do mês de **ABRIL** do ano de **2018**, revendo os bancos de dados da Secretaria da Fazenda, o titular acima enquadra-se na seguinte situação:  
**CERTIDAO NEGATIVA**

Descrição dos Débitos/Pendências:

Esta certidão **NÃO É VÁLIDA** para comprovar;

- a) a quitação de tributos devidos mensalmente e declarados na Declaração Anual de Simples Nacional (DASN) e no Programa Gerador do Documento de Arrecadação do Simples Nacional (PGDAS-D) pelos contribuintes optantes pelo Simples Nacional;
- b) em procedimento judicial e extrajudicial de inventário, de arrolamento, de separação, de divórcio e de dissolução de união estável, a quitação de ITCD, Taxa Judiciária e ITBI, nas hipóteses em que este imposto seja de competência estadual (Lei nº 7.608/81).

No caso de doação, a Certidão de Quitação do ITCD deve acompanhar a Certidão de Situação Fiscal.

Esta certidão constitui-se em meio de prova de existência ou não, em nome do interessado, de débitos ou pendências relacionados na Instrução Normativa nº 45/98, Título IV, Capítulo V, 1.1.

A presente certidão não elide o direito de a Fazenda do Estado do Rio Grande do Sul proceder a posteriores verificações e vir a cobrar, a qualquer tempo, crédito que seja assim apurado.

Esta certidão é válida até 9/6/2018.

Certidão expedida gratuitamente e com base na IN/DRP nº 45/98, Título IV, Capítulo V.

Autenticação: 0021385889

A autenticidade deste documento deverá ser confirmada em <https://www.sefaz.rs.gov.br>.





**MINISTÉRIO DA FAZENDA**  
**Secretaria da Receita Federal do Brasil**  
**Procuradoria-Geral da Fazenda Nacional**

1364

**CERTIDÃO NEGATIVA DE DÉBITOS RELATIVOS AOS TRIBUTOS FEDERAIS E À DÍVIDA ATIVA DA UNIÃO**

**Nome: ISMED FARMACEUTICA EIRELI**  
**CNPJ: 21.013.392/0001-01**

Ressalvado o direito de a Fazenda Nacional cobrar e inscrever quaisquer dívidas de responsabilidade do sujeito passivo acima identificado que vierem a ser apuradas, é certificado que não constam pendências em seu nome, relativas a créditos tributários administrados pela Secretaria da Receita Federal do Brasil (RFB) e a inscrições em Dívida Ativa da União (DAU) junto à Procuradoria-Geral da Fazenda Nacional (PGFN).

Esta certidão é válida para o estabelecimento matriz e suas filiais e, no caso de ente federativo, para todos os órgãos e fundos públicos da administração direta a ele vinculados. Refere-se à situação do sujeito passivo no âmbito da RFB e da PGFN e abrange inclusive as contribuições sociais previstas nas alíneas 'a' a 'd' do parágrafo único do art. 11 da Lei nº 8.212, de 24 de julho de 1991.

A aceitação desta certidão está condicionada à verificação de sua autenticidade na Internet, nos endereços <<http://rfb.gov.br>> ou <<http://www.pgfn.gov.br>>.

Certidão emitida gratuitamente com base na Portaria Conjunta RFB/PGFN nº 1.751, de 2/10/2014.  
Emitida às 15:12:00 do dia 11/04/2018 <hora e data de Brasília>.  
Válida até 08/10/2018.  
Código de controle da certidão: **66BE.4CAD.37B0.EB5D**  
Qualquer rasura ou emenda invalidará este documento.



## Certificado de Regularidade do FGTS - CRF

**Inscrição:** 21013392/0001-01  
**Razão Social:** ISMED FARMACEUTICA EIRELI EPP  
**Endereço:** ROD ERS-130 3701 LJ 11 COM MONTANHA / MONTANHA / LAJEADO /  
RS / 95905-070

A Caixa Econômica Federal, no uso da atribuição que lhe confere o Art. 7, da Lei 8.036, de 11 de maio de 1990, certifica que, nesta data, a empresa acima identificada encontra-se em situação regular perante o Fundo de Garantia do Tempo de Serviço - FGTS.

O presente Certificado não servirá de prova contra cobrança de quaisquer débitos referentes a contribuições e/ou encargos devidos, decorrentes das obrigações com o FGTS.

**Validade:** 03/04/2018 a 02/05/2018

**Certificação Número:** 2018040319255572677451

Informação obtida em 06/04/2018, às 13:53:38.

A utilização deste Certificado para os fins previstos em Lei está condicionada à verificação de autenticidade no site da Caixa: [www.caixa.gov.br](http://www.caixa.gov.br)



**ESTADO DO RIO GRANDE DO SUL**  
**Prefeitura Municipal de Lajeado**

**CERTIDÃO NEGATIVA DE DÉBITO GERAL**

**Certifico, para os devidos e legais efeitos que, ISMED FARMACEUTICA EIRELI EPP(34130), CPF/CNPJ 21013392000101 com Inscrição Municipal 38601 - ATIVA nada deve à Fazenda Municipal, de acordo com os assentamentos constantes nos cadastros fiscais relativo a tributos sobre bens, serviços e atividades, até a presente data.**

**Esta certidão não impede a cobrança de débitos anteriores, posteriormente apurados( §1º do Artigo 64, da Lei 2714/73 - Código Tributário Municipal), sendo que a validade da mesma é de 90 dias a partir da data de expedição (Parágrafo único do artigo 216, do Decreto 1258/74 - Regulamento do Código Tributário Municipal).**

**Certifico, outrossim, que o mesmo não possui lançamento no cadastro imobiliário do município.**

**Certidão emitida em 11 de ABRIL de 2018, conforme Art. 215 do Decreto nº 1258/74.**

A autenticidade desta certidão deverá ser verificada na página da Prefeitura Municipal de Lajeado (<http://www.lajeado.rs.gov.br>), informando o código de chancela: **CM41.5665.FJ!C.3101**

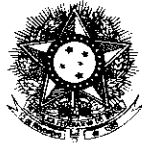

PODER JUDICIÁRIO  
JUSTIÇA DO TRABALHO

## CERTIDÃO NEGATIVA DE DÉBITOS TRABALHISTAS

Nome: ISMED FARMACEUTICA LTDA - EPP

(MATRIZ E FILIAIS) CNPJ: 21.013.392/0001-01

Certidão nº: 139980327/2017

Expedição: 10/11/2017, às 14:37:05

Validade: 08/05/2018 - 180 (cento e oitenta) dias, contados da data de sua expedição.

Certifica-se que ISMED FARMACEUTICA LTDA - EPP (MATRIZ E FILIAIS), inscrito(a) no CNPJ sob o nº 21.013.392/0001-01, NÃO CONSTA do Banco Nacional de Devedores Trabalhistas.

Certidão emitida com base no art. 642-A da Consolidação das Leis do Trabalho, acrescentado pela Lei nº 12.440, de 7 de julho de 2011, e na Resolução Administrativa nº 1470/2011 do Tribunal Superior do Trabalho, de 24 de agosto de 2011.

Os dados constantes desta Certidão são de responsabilidade dos Tribunais do Trabalho e estão atualizados até 2 (dois) dias anteriores à data da sua expedição.

No caso de pessoa jurídica, a Certidão atesta a empresa em relação a todos os seus estabelecimentos, agências ou filiais.

A aceitação desta certidão condiciona-se à verificação de sua autenticidade no portal do Tribunal Superior do Trabalho na Internet (<http://www.tst.jus.br>).

Certidão emitida gratuitamente.

### INFORMAÇÃO IMPORTANTE

Do Banco Nacional de Devedores Trabalhistas constam os dados necessários à identificação das pessoas naturais e jurídicas inadimplentes perante a Justiça do Trabalho quanto às obrigações estabelecidas em sentença condenatória transitada em julgado ou em acordos judiciais trabalhistas, inclusive no concernente aos recolhimentos previdenciários, a honorários, a custas, a emolumentos ou a recolhimentos determinados em lei; ou decorrentes de execução de acordos firmados perante o Ministério Público do Trabalho ou Comissão de Conciliação Prévia.



Situação na data: 19/12/2017

Identificação			
CAD ICMS	072/0148073	Inscrição Única	
CNPJ	21.013.392/0001-01		
Razão Social	ISMED FARMACEUTICA EIRELI EPP		
Nome Fantasia			
Endereço			
Logradouro	ROD ERS-130-KM 70,501 AO KM 71,999-IMPAR		
Número	3701	Complemento	LOJA 11
Bairro	MONTANHA		
Município	Lajeado	U.F.	RS
CEP	95905-070	Telefone	(51) 3790-1010
Informações Complementares			
Enquadramento Empresa	SIMPLES NACIONAL	Delegacia Fazendária	13 - LAJEADO
Natureza Jurídica	2305 - EMPRESA INDIVIDUAL DE RESPONSABILIDADE L		
CNAE Fiscal Principal	4644-3/01 - COMERCIO ATACADISTA DE MEDICAMENTOS E DROGAS DE USO HUMANO		
CNAE Fiscal	4646-0/01 - COMERCIO ATACADISTA DE COSMETICOS E PRODUTOS DE PERFUMARIA		
CNAE Fiscal	4645-1/01 - COMERCIO ATACADISTA DE INSTRUMENTOS E MATERIAIS PARA USO MEDICO, CIRURGICO, HOSPITALAR E DE LABORATORIOS		
Data Abertura	02/10/2014	Motivo Inclusão	INCLUSAO
Data Baixa		Motivo Baixa	
Situação Cadastral Vigente <sup>(1)</sup>	HABILITADO	Data desta Situação	11/2017
Nota Fiscal Eletrônica	EMPRESA OBRIGADA A EMISSAO EM 02/10/2014		
CAE			
730031019 - Outros med.c/penicilina e deriv.n doses,n ret			
733030010 - perfumes (extratos)			
790181980 - Outros aparelhos de eletrodiagnostico			

**OBSERVAÇÃO:** Os dados acima estão baseados em informações fornecidas pelos próprios contribuintes cadastrados. Não valem como certidão de sua efetiva existência de fato e de direito, não são oponíveis à Fazenda e nem excluem a responsabilidade tributária derivada de operações com eles ajustadas.

<sup>(1)</sup> Situação Cadastral Vigente refere-se tão somente ao Cadastro de Contribuintes do Estado do Rio Grande do Sul (inscrição Estadual).

DOCUMENTO DE IDENTIFICAÇÃO DA RECEITA ESTADUAL (DI/RE)

CONTRIBUINTE: ISMED FARMACEUTICA EIRELI EPP

INSCRIÇÃO ESTADUAL: 072/0148073

CNPJ: 21.013.392/0001-01



Mais informações leia o QR-CODE

## EXIJA DOCUMENTO FISCAL

A inclusão do CPF no documento fiscal é obrigação da empresa!

**Participe do Programa Nota Fiscal Gaúcha**

Lei 14.020/12 e Decreto 50.199/13



Nota Fiscal Gaúcha



RECEITA ESTADUAL RS



GOVERNO DO ESTADO  
RIO GRANDE DO SUL  
SECRETARIA DA FAZENDA

**Situação na data: 25/04/2018****Identificação**

**CAD ICMS** 072/0148073  
**CNPJ** 21.013.392/0001-01  
**Razão Social** ISMED FARMACEUTICA EIRELI EPP  
**Nome Fantasia**

**Endereço**

**Logradouro** ROD ERS-130-KM 70,501 AO KM 71,999-IMP  
**Número** 3701 **Complemento** LOJA 11  
**Bairro** MONTANHA  
**Município** Lajeado **U.F.** RS  
**CEP** 95905-070 **Telefone** (51) 3790-1010

**Informações Complementares**

**Enquadramento Geral Empresa** **Delegacia da Receita Estadual** 13ª DRE - LAJEADO  
**Natureza Jurídica** 2305 - EMPRESA INDIVIDUAL DE RESPONSABILIDADE L  
**CNAE Fiscal Principal** 4644-3/01 - COMERCIO ATACADISTA DE MEDICAMENTOS E DROGAS DE USO HUMANO  
**CNAE Fiscal** 4646-0/01 - COMERCIO ATACADISTA DE COSMETICOS E PRODUTOS DE PERFUMARIA  
**CNAE Fiscal** 4645-1/01 - COMERCIO ATACADISTA DE INSTRUMENTOS E MATERIAIS PARA USO MEDICO, CIRURGICO, HOSPITALAR E DE LABORATORIOS  
**Data Abertura** 02/10/2014 **Motivo Inclusão** INCLUSAO  
**Data Baixa** **Motivo Baixa**  
**Situação Cadastral Vigente<sup>(1)</sup>** HABILITADO **Data desta Situação** 11/2017  
**Nota Fiscal Eletrônica** EMPRESA OBRIGADA A EMISSAO EM 02/10/2014

**CAE**

**730031019** - Outros med.c/penicilina e deriv.n doses,n ret  
**733030010** - perfumes (extratos)  
**790181980** - Outros aparelhos de eletrodiagnostico



**OBSERVAÇÃO:** Os dados acima estão baseados em informações fornecidas pelos próprios contribuintes cadastrados. Não valem como certidão de sua efetiva existência de fato e de direito, não são oponíveis à Fazenda e nem excluem a responsabilidade tributária derivada de operações com eles ajustadas. 1372

(<sup>1</sup>) Situação Cadastral Vigente refere-se tão somente ao Cadastro de Contribuintes do Estado do Rio Grande do Sul (Inscrição Estadual).

**Situação na data: 25/04/2018****Identificação**

**CAD ICMS** 072/0148073  
**CNPJ** 21.013.392/0001-01  
**Razão Social** ISMED FARMACEUTICA EIRELI EPP  
**Nome Fantasia**

**Endereço**

**Logradouro** ROD ERS-130-KM 70,501 AO KM 71,999-IMPAR  
**Número** 3701 **Complemento** LOJA 11  
**Bairro** MONTANHA  
**Município** Lajeado **U.F.** RS  
**CEP** 95905-070 **Telefone** (51) 3790-1010

**Informações Complementares**

**Enquadramento Geral Empresa** **Delegacia da Receita Estadual** 13ª DRE - LAJEADO  
**Natureza Jurídica** 2305 - EMPRESA INDIVIDUAL DE RESPONSABILIDADE L  
**CNAE Fiscal Principal** 4644-3/01 - COMERCIO ATACADISTA DE MEDICAMENTOS E DROGAS DE USO HUMANO  
**CNAE Fiscal** 4646-0/01 - COMERCIO ATACADISTA DE COSMETICOS E PRODUTOS DE PERFUMARIA  
**CNAE Fiscal** 4645-1/01 - COMERCIO ATACADISTA DE INSTRUMENTOS E MATERIAIS PARA USO MEDICO, CIRURGICO, HOSPITALAR E DE LABORATORIOS  
**Data Abertura** 02/10/2014 **Motivo Inclusão** INCLUSAO  
**Data Baixa** **Motivo Baixa**  
**Situação Cadastral Vigente<sup>(1)</sup>** HABILITADO **Data desta Situação** 11/2017  
**Nota Fiscal Eletrônica** EMPRESA OBRIGADA A EMISSAO EM 02/10/2014

**CAE**

**730031019** - Outros med.c/penicilina e deriv.n doses,n ret  
**733030010** - perfumes (extratos)  
**790181980** - Outros aparelhos de eletrodiagnostico

**OBSERVAÇÃO:** Os dados acima estão baseados em informações fornecidas pelos próprios contribuintes cadastrados. Não valem como certidão de sua efetiva existência de fato e de direito, não são oponíveis à Fazenda e nem excluem a responsabilidade tributária derivada de operações com eles ajustadas.

(<sup>1</sup>) Situação Cadastral Vigente refere-se tão somente ao Cadastro de Contribuintes do Estado do Rio Grande do Sul (Inscrição Estadual).

# Portal da Transparência

Verá esta em: Início » CEIS

## CADASTRO NACIONAL DE EMPRESAS INIDONEAS E SUSPENSAS (CEIS)

O Cadastro Nacional de Empresas Inidoneas e Suspensas (CEIS) é um banco de informações mantido pela Controladora-Geral da União que tem como objetivo consolidar a relação das empresas e pessoas físicas que sofreram sanções das quais decorre como efeito restritivo ao direito de participar em licitações ou de celebrar contratos com a Administração Pública. Saiba mais

CPF/CNPJ:

Nome:

Nome Fantasia:

Tipo de Sanção:

Não foram encontrados registros que atendam ao seguinte critério de busca:

CNPJ/CPF: 21013392000101

Página 1/1

« Primeira | Anterior | Próxima | Última »

[Clique aqui para baixar dados do portal](#)

### ATENÇÃO

Este cadastro é de caráter informativo e não substitui as sanções administrativas aplicadas contra licitantes e fornecedores. As informações aqui veiculadas são de natureza informativa e não representam a responsabilidade das entidades que as prestaram, não podendo ser usadas para responsabilizar a autoridade de tais informações nem as instituições de origem das mesmas.

• Desagregação de sanções por empresa, informado pelo órgão sancionador. Disponível no link: [Sanções emitidas pelo órgão sancionador](#)

• Considerar que o nome informado pelo órgão sancionador diverge significativamente do constante no cadastro da Receita Federal, especialmente se o CPF/CNPJ informado. O nome constante da Receita Federal pode ser utilizado, quando se conhece o respectivo registro. A divergência pode indicar que se trata de uma alteração ou nome do sancionado ou que o responsável não possui informações. Mais detalhes podem ser obtidos junto ao órgão sancionador.

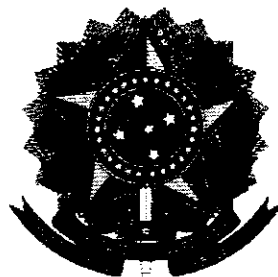

Ministério do Planejamento, Orçamento e Gestão  
Secretaria de Logística e Tecnologia da Informação

Sistema Integrado de Administração de Serviços Gerais - SIASG  
Sistema de Cadastramento Unificado de Fornecedores - SICAF

### Declaração

Declaramos para os fins previstos na Lei nº 8.666, de 1993, conforme documentação apresentada para registro no SICAF e arquivada na UASG Cadastradora, que a situação do fornecedor no momento é a seguinte:

CNPJ / CPF: 21.013.392/0001-01 Validade do Cadastro: 10/05/2018  
 Razão Social / Nome: ISMED FARMACEUTICA EIRELI  
 Natureza Jurídica: EMPRESA INDIVIDUAL DE RESPONSABILIDADE LIMITADA (DE NATUREZA EMPRESÁRIA)  
 Domicílio Fiscal: 87297 - Lajeado RS  
 Unidade Cadastradora: 160411 - 7 BATALHAO DE INFANTARIA BLINDADO/RS  
 Atividade Econômica: 4644-3/01 - COMÉRCIO ATACADISTA DE MEDICAMENTOS E DROGAS DE USO HUMANO  
 Endereço: Rodovia ERS-130, 3701 Bairro Montanha 3701 Sala 11 - Lajeado - RS  
 Ocorrência: Nada Consta  
 Impedimento de Licitar: Nada Consta  
 Ocorrências Impeditivas indiretas: Nada Consta

#### Níveis validados:

I - Credenciamento

Habilitação Jurídica

III - Regularidade Fiscal e Trabalhista Federal

Receita	Validade:	28/08/2018	
FGTS	Validade:	02/05/2018	
INSS	Validade:	28/08/2018	
Trabalhista	Validade:	15/10/2018	<a href="http://www.tst.jus.br/certidao">http://www.tst.jus.br/certidao</a>

IV - Regularidade Fiscal Estadual/Municipal:

Receita Estadual/Distrital	Validade:	03/05/2018
Receita Municipal	Validade:	27/05/2018

V - Qualificação Técnica

VI - Qualificação Econômico-Financeira - Validade: 31/05/2018

Índices Calculados: SG = 2.16; LG = 2.06; LC = 2.54

Patrimônio Líquido: R\$ 603.993,37

Esta declaração é uma simples consulta não tem efeito legal.

3 dios uter

Sedere

1377



PREFEITURA MUNICIPAL

**NOVA SANTA BÁRBARA**

ESTADO DO PARANÁ

**TERMO DE ENCERRAMENTO DE PROCESSO LICITATÓRIO  
PREGÃO ELETRÔNICO Nº 24/2018**

Aos 30 de maio de 2018, lavrei o presente termo de encerramento do processo licitatório Pregão Eletrônico nº 24/2018, registrado em 11/04/2018, que tem como primeira folha a capa do processo e as folhas seguintes numeradas do nº 702 ao nº 1378, que corresponde a este termo.

*Elaine Cristina Ludtke dos Santos*  
Responsável pelo Setor de Licitações