



PREFEITURA MUNICIPAL DE PONTA GROSSA
PROCURADORIA GERAL DO MUNICÍPIO
CADASTRO ÚNICO DA DÍVIDA ATIVA MUNICIPAL

Certidão Negativa de Débitos

Certidão Nº: 10920 / 2019

Código de Autenticidade: 5C72110753065B5DCE93DFF1680295D3

IDENTIFICAÇÃO CONTRIBUINTE

CGCM: 199357

CNPJ/CPF: 02.816.696/0001-54

Nome: PONTAMED FARMACEUTICA LTDA

Endereço: RUA FRANCO GRILO, 374

Bairro: COLONIA DONA LUIZA

Complemento: fundos

Município: PONTA GROSSA / PR **CEP:** 84045320

IDENTIFICAÇÃO REQUERENTE

Nome: PONTAMED FARMACEUTICA LTDA

Finalidade: LICITAÇÃO

PROTOCOLO: /

PROCURADORIA GERAL DO MUNICÍPIO
CADASTRO ÚNICO DA DÍVIDA ATIVA MUNICIPAL

Certificamos, a requerimento da parte interessada, que para o contribuinte global acima identificado, **NÃO CONSTAM DÉBITOS** em aberto referente aos cadastros imobiliários e mobiliários.

Ressalvado o direito de a Fazenda Pública Municipal inscrever e cobrar débitos ainda não registrados ou que venham a ser apurados.

PONTA GROSSA, 08 de fevereiro de 2019

ATENÇÃO: ESTA CERTIDÃO FOI EMITIDA VIA INTERNET.

Para verificar a AUTENTICIDADE deste documento acesse www.tributos.pontagrossa.pr.gov.br e utilize a opção AUTENTICAR DOCUMENTOS. Utilize o código de autenticidade informado acima. (diferencia letras maiúsculas e minúsculas).

ESTE DOCUMENTO TEM A VALIDADE DE 60 (SESSENTA) DIAS A CONTAR DA DATA DE SUA EMISSÃO.

IMPRIMIR

VOLTAR

**Certificado de Regularidade do FGTS - CRF**

Inscrição: 02816696/0001-54
Razão Social: PONTAMED FARMACEUTICA LTDA
Nome Fantasia: PONTAMED
Endereço: R FRANCO GRILO 374 FUNDOS / COLONIA DONA LUIZA / PONTA GROSSA / PR / 84045-320

A Caixa Econômica Federal, no uso da atribuição que lhe confere o Art. 7, da Lei 8.036, de 11 de maio de 1990, certifica que, nesta data, a empresa acima identificada encontra-se em situação regular perante o Fundo de Garantia do Tempo de Serviço - FGTS.

O presente Certificado não servirá de prova contra cobrança de quaisquer débitos referentes a contribuições e/ou encargos devidos, decorrentes das obrigações com o FGTS.

Validade: 27/02/2019 a 28/03/2019

Certificação Número: 2019022703252132700732

Informação obtida em 28/02/2019, às 08:37:44.

A utilização deste Certificado para os fins previstos em Lei está condicionada à verificação de autenticidade no site da Caixa:
www.caixa.gov.br

 REPÚBLICA FEDERATIVA DO BRASIL CADASTRO NACIONAL DA PESSOA JURÍDICA		
NÚMERO DE INSCRIÇÃO 02.816.696/0001-54 MATRIZ	COMPROVANTE DE INSCRIÇÃO E DE SITUAÇÃO CADASTRAL	DATA DE ABERTURA 26/10/1998
NOME EMPRESARIAL PONTAMED FARMACEUTICA LTDA		
TÍTULO DO ESTABELECIMENTO (NOME DE FANTASIA) PONTAMED		PORTE DEMAIS
CÓDIGO E DESCRIÇÃO DA ATIVIDADE ECONÔMICA PRINCIPAL 46.44-3-01 - Comércio atacadista de medicamentos e drogas de uso humano		
CÓDIGO E DESCRIÇÃO DAS ATIVIDADES ECONÔMICAS SECUNDÁRIAS 46.46-0-02 - Comércio atacadista de produtos de higiene pessoal 46.46-0-01 - Comércio atacadista de cosméticos e produtos de perfumaria 46.45-1-01 - Comércio atacadista de instrumentos e materiais para uso médico, cirúrgico, hospitalar e de laboratórios		
CÓDIGO E DESCRIÇÃO DA NATUREZA JURÍDICA 206-2 - Sociedade Empresária Limitada		
LOGRADOURO R FRANCO GRILO	NÚMERO 374	COMPLEMENTO FUNDOS
CEP 84.045-320	BAIRRO/DISTRITO COLONIA DONA LUIZA	MUNICÍPIO PONTA GROSSA
		UF PR
ENDEREÇO ELETRÔNICO PONTAMED@PONTAMED.COM.BR	TELEFONE (42) 2101-5151	
ENTE FEDERATIVO RESPONSÁVEL (EFR) *****		
SITUAÇÃO CADASTRAL ATIVA	DATA DA SITUAÇÃO CADASTRAL 13/11/2004	
MOTIVO DE SITUAÇÃO CADASTRAL		
SITUAÇÃO ESPECIAL *****	DATA DA SITUAÇÃO ESPECIAL *****	

Aprovado pela Instrução Normativa RFB nº 1.634, de 06 de maio de 2016.

Emitido no dia **08/02/2019** às **09:55:08** (data e hora de Brasília).

Página: 1/1



PODER JUDICIÁRIO
JUSTIÇA DO TRABALHO

CERTIDÃO NEGATIVA DE DÉBITOS TRABALHISTAS

Nome: PONTAMED FARMACEUTICA LTDA

(MATRIZ E FILIAIS) CNPJ: 02.816.696/0001-54

Certidão nº: 167465519/2019

Expedição: 08/02/2019, às 09:49:09

Validade: 06/08/2019 - 180 (cento e oitenta) dias, contados da data de sua expedição.

Certifica-se que **PONTAMED FARMACEUTICA LTDA (MATRIZ E FILIAIS)**, inscrito(a) no CNPJ sob o nº **02.816.696/0001-54**, **NÃO CONSTA** do Banco Nacional de Devedores Trabalhistas.

Certidão emitida com base no art. 642-A da Consolidação das Leis do Trabalho, acrescentado pela Lei nº 12.440, de 7 de julho de 2011, e na Resolução Administrativa nº 1470/2011 do Tribunal Superior do Trabalho, de 24 de agosto de 2011.

Os dados constantes desta Certidão são de responsabilidade dos Tribunais do Trabalho e estão atualizados até 2 (dois) dias anteriores à data da sua expedição.

No caso de pessoa jurídica, a Certidão atesta a empresa em relação a todos os seus estabelecimentos, agências ou filiais.

A aceitação desta certidão condiciona-se à verificação de sua autenticidade no portal do Tribunal Superior do Trabalho na Internet (<http://www.tst.jus.br>).

Certidão emitida gratuitamente.

INFORMAÇÃO IMPORTANTE

Do Banco Nacional de Devedores Trabalhistas constam os dados necessários à identificação das pessoas naturais e jurídicas inadimplentes perante a Justiça do Trabalho quanto às obrigações estabelecidas em sentença condenatória transitada em julgado ou em acordos judiciais trabalhistas, inclusive no concernente aos recolhimentos previdenciários, a honorários, a custas, a emolumentos ou a recolhimentos determinados em lei; ou decorrentes de execução de acordos firmados perante o Ministério Público do Trabalho ou Comissão de Conciliação Prévia.



ESTADO DO PARANÁ
COMARCA DE PONTA GROSSA

OFICIO DISTRIBUIDOR
Rua Leopoldo Guimarães da Cunha, 590 - Oficinas
PONTA GROSSA/PR - 84035310

TITULAR
ROSANA WAGNER
JURAMENTADOS
RICARDO WAGNER NETO
NATHALIA LAIS WAGNER EMILIO

Certidão Negativa

Certifico, a pedido de parte interessada, que revendo os livros e arquivos de distribuição de Ações de FALÊNCIA, CONCORDATA, RECUPERAÇÃO JUDICIAL e HOMOLOGAÇÃO DE RECUPERAÇÃO EXTRAJUDICIAL, sob minha guarda neste cartório, verifiquei NÃO CONSTAR nenhum registro em andamento contra:

PONTAMED FARMACEUTICA LTDA

CNPJ 02.816.696/0001-54, no período compreendido entre a presente data e os últimos 20 anos que a antecedem.

PONTA GROSSA/PR, 13 de Fevereiro de 2019, 12:13:52

DISTRIBUIDOR, CONTADOR, PARTIDOR,
DEPOSITÁRIO PÚBLICO, AVALIADOR JUDICIAL
COMARCA DE PONTA GROSSA - Estado do Paraná

 DRª ROSANA WAGNER
TITULAR
NATHALIA LAIS WAGNER EMILIO
JURAMENTADA
RICARDO WAGNER NETO
JURAMENTADO

CARTÓRIO AZEVEDO BASTOS 1º OFÍCIO DE REGISTRO CIVIL DAS PESSOAS NATURAIS E TABELIONATO DE NOTAS - Código CNJ 06.870-8
 Rua Prudente Epifânio Pereira, 114 - Bairro dos Estados - 84030-900 - Ponta Grossa/PR - Tel: 33 324-9431 - Fax: 33 324-9432

Autenticação Digital
 De acordo com os artigos 1º, 3º e 7º inc. V 8º, 41 e 52 da Lei Federal 8.935/1994 e Art. 6º inc. XII da Lei Estadual 8.721/2008 autentico a presente imagem digitalizada, reprodução fiel do documento apresentado e conferido neste ato. O referido é verdade. Dou fé.

Cód. Autenticação: 72891402191543490739-1; Data: 14/02/2019 15:46:18

Selo Digital de Fiscalização Tipo Normal C: AID37883-3GNC
 Valor Total do Ato: R\$ 4,42

 Valber Azevedo de Miranda Cavalcanti
 Titular

Confira os dados do ato em: <https://selodigital.tjpb.jus.br>

ANOREG-PR

REPÚBLICA FEDERATIVA DO BRASIL
ESTADO DA PARAÍBA
CARTÓRIO AZEVEDO BASTOS
FUNDADO EM 1888
PRIMEIRO REGISTRO CIVIL DE NASCIMENTO E ÓBITOS E PRIVATIVO DE CASAMENTOS, INTERDIÇÕES E TUTELAS DA COMARCA DE
JOÃO PESSOA

Av. Eptácio Pessoa, 1145 Bairro dos Estados 58030-00, João Pessoa PB
 Tel.: (83) 3244-5404 / Fax: (83) 3244-5484
<http://www.azevedobastos.not.br>
 E-mail: cartorio@azevedobastos.not.br



DECLARAÇÃO DE SERVIÇO DE AUTENTICAÇÃO DIGITAL

O Bel. Válber Azevêdo de Miranda Cavalcanti, Oficial do Primeiro Registro Civil de Nascimentos e Óbitos e Privativo de Casamentos, Interdições e Tutelas com atribuição de autenticar e reconhecer firmas da Comarca de João Pessoa Capital do Estado da Paraíba, em virtude de Lei, etc...

DECLARA para os devidos fins de direito que, o documento em anexo identificado individualmente em cada *Código de Autenticação Digital*¹ ou na referida sequência, foi autenticados de acordo com as Legislações e normas vigentes².

DECLARO ainda que, para garantir transparência e segurança jurídica de todos os atos oriundos dos respectivos serviços de Notas e Registros do Estado da Paraíba, a Corregedoria Geral de Justiça editou o Provimento CGJPB N° 003/2014, determinando a inserção de um código em todos os atos notoriais e registrais, assim, cada Selo Digital de Fiscalização Extrajudicial contém um código único (por exemplo: **Selo Digital: ABC12345-X1X2**) e dessa forma, cada autenticação processada pela nossa Serventia pode ser confirmada e verificada tantas vezes quanto for necessário através do site do Tribunal de Justiça do Estado da Paraíba, endereço <http://corregedoria.tjpb.jus.br/selo-digital/>

A autenticação digital do documento faz prova de que, na data e hora em que ela foi realizada, a empresa **PONTAMED FARMACEUTICA LTDA** tinha posse de um documento com as mesmas características que foram reproduzidas na cópia autenticada, sendo da empresa **PONTAMED FARMACEUTICA LTDA** a responsabilidade, única e exclusiva, pela idoneidade do documento apresentado a este Cartório.

Esta DECLARAÇÃO foi emitida em **15/02/2019 07:30:21 (hora local)** através do sistema de autenticação digital do Cartório Azevêdo Bastos, de acordo com o Art. 1º, 10º e seus §§ 1º e 2º da MP 2200/2001, como também, o documento eletrônico autenticado contendo o Certificado Digital do titular do Cartório Azevêdo Bastos, poderá ser solicitado diretamente a empresa **PONTAMED FARMACEUTICA LTDA** ou ao Cartório pelo endereço de e-mail autentica@azevedobastos.not.br

Para informações mais detalhadas deste ato, acesse o site <https://autdigital.azevedobastos.not.br> e informe o *Código de Consulta desta Declaração*.

Código de Consulta desta Declaração: 1178840

A consulta desta Declaração estará disponível em nosso site até **14/02/2020 15:50:25 (hora local)**.

¹**Código de Autenticação Digital:** 72891402191543490739-1

²**Legislações Vigentes:** Lei Federal nº 8.935/94, Lei Federal nº 10.406/2002, Medida Provisória nº 2200/2001, Lei Federal nº 13.105/2015, Lei Estadual nº 8.721/2008, Lei Estadual nº 10.132/2013 e Provimento CGJ N° 003/2014.

O referido é verdade, dou fé.

CHAVE DIGITAL

00005b1d734fd94f057f2d69fe6bc05b2e4ba03782632d987a904b54faa36881ee05d3eb8d94149b6a5a56260e935b52c4c42505a03f2e969b4c0a97e
 e9b34e73206da4b97f00ef2530bc9b4800d8913

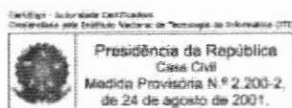

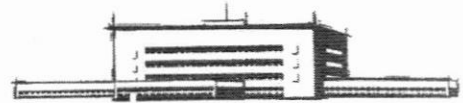

ATESTADO DE CAPACIDADE TÉCNICA

Declaramos para os devidos fins, que a proponente PONTAMED FARMACÊUTICA LTDA, sito à Rua Franco Grilo, 374 – Fundos – Ponta Grossa - Pr, Col Dona Luiza, na cidade de Ponta Grossa, inscrita no CNPJ sob nº 02.816.696/0001-54, é nosso fornecedor de medicamentos, materiais médico-hospitalar e ortopédicos, atendendo sempre com presteza e cumprindo com os acordos firmados, quanto os prazos de entrega, qualidade, quantidade, marca dos produtos e demais condições estabelecidas.

E por ser verdade, firmamos a presente declaração.

Últimos fornecimentos:

20/12/2017 – NF N. 103744 – R\$ 92.331,12

05/01/2018 – NF N. 104402 – R\$ 20.975,12

30/01/2018 – NF N. 105303 – R\$ 17.622,35

Validade do atestado 01 (um) ano.

Ponta Grossa-PR, 22 de março de 2.018



3º TABELIONATO DE NOTAS Rua Sete de Setembro, 940 Centro CEP 84010-350 - Ponta Grossa PR Fone/Fax (42) 3224-1310 E-mail: contato@3tabelionatodenotas.com.br

SELO cf916.gwJSA.rRbrA-trDxf.zf08
 Consulte em <http://Funarpen.com.br>
 Reconheço por SEMELHANÇA a(s) firma(s) de: JULIO...
 CEZAR KOSLOSKI RIBAS, do que dou fé...
 Ponta Grossa, 28 de março de 2018
 Em test.º da Verdade

37



JULIO CEZAR K. RIBAS

FARMACEUTICO SEÇÃO DE LOGISTICA CRF-PR 11.771

CPF N.: 561.022.369-68

RG N.: 4.237.522-5

REPÚBLICA FEDERATIVA DO BRASIL
ESTADO DA PARAÍBA
CARTÓRIO AZEVEDO BASTOS
FUNDADO EM 1888
PRIMEIRO REGISTRO CIVIL DE NASCIMENTO E ÓBITOS E PRIVATIVO DE CASAMENTOS, INTERDIÇÕES E TUTELAS DA COMARCA
DE JOÃO PESSOA

Av. Epitácio Pessoa, 1145 Bairro dos Estados 58030-00, João Pessoa PB
Tel.: (83) 3244-5404 / Fax: (83) 3244-5484
<http://www.azevedobastos.not.br>
E-mail: cartorio@azevedobastos.not.br



DECLARAÇÃO DE SERVIÇO DE AUTENTICAÇÃO DIGITAL

O Bel. Válber Azevêdo de Miranda Cavalcanti, Oficial do Primeiro Registro Civil de Nascimentos e Óbitos e Privativo de Casamentos, Interdições e Tutelas com atribuição de autenticar e reconhecer firmas da Comarca de João Pessoa Capital do Estado da Paraíba, em virtude de Lei, etc...

DECLARA para os devidos fins de direito que, o documento em anexo identificado individualmente em cada *Código de Autenticação Digital*¹ ou na referida sequência, foi autenticados de acordo com as Legislações e normas vigentes².

DECLARO ainda que, para garantir transparência e segurança jurídica de todos os atos oriundos dos respectivos serviços de Notas e Registros do Estado da Paraíba, a Corregedoria Geral de Justiça editou o Provimento CGJPB Nº 003/2014, determinando a inserção de um código em todos os atos notoriais e registrais, assim, cada Selo Digital de Fiscalização Extrajudicial contém um código único (por exemplo: **Selo Digital: ABC12345-X1X2**) e dessa forma, cada autenticação processada pela nossa Serventia pode ser confirmada e verificada tantas vezes quanto for necessário através do site do Tribunal de Justiça do Estado da Paraíba, endereço <http://corregedoria.tjpb.jus.br/selo-digital/>

A autenticação digital do documento faz prova de que, na data e hora em que ela foi realizada, a empresa **PONTAMED FARMACEUTICA LTDA** tinha posse de um documento com as mesmas características que foram reproduzidas na cópia autenticada, sendo da empresa **PONTAMED FARMACEUTICA LTDA** a responsabilidade, única e exclusiva, pela idoneidade do documento apresentado a este Cartório.

Esta DECLARAÇÃO foi emitida em **29/03/2018 11:01:30 (hora local)** através do sistema de autenticação digital do Cartório Azevêdo Bastos, de acordo com o Art. 1º, 10º e seus §§ 1º e 2º da MP 2200/2001, como também, o documento eletrônico autenticado contendo o Certificado Digital do titular do Cartório Azevêdo Bastos, poderá ser solicitado diretamente a empresa **PONTAMED FARMACEUTICA LTDA** ou ao Cartório pelo endereço de e-mail autentica@azevedobastos.not.br

Para informações mais detalhadas deste ato, acesse o site <https://autdigital.azevedobastos.not.br> e informe o *Código de Consulta desta Declaração*.

Código de Consulta desta Declaração: 946560

A consulta desta Declaração estará disponível em nosso site até **28/03/2019 13:40:20 (hora local)**.

¹**Código de Autenticação Digital:** 72892803181326100912-1

²**Legislações Vigentes:** Lei Federal nº 8.935/94, Lei Federal nº 10.406/2002, Medida Provisória nº 2200/2001, Lei Federal nº 13.105/2015, Lei Estadual nº 8.721/2008, Lei Estadual nº 10.132/2013 e Provimento CGJ Nº 003/2014.

O referido é verdade, dou fé.

CHAVE DIGITAL

00005b1d734fd94f057f2d69fe6bc05b099878da6b4471f1a5ed8bb038e1c6a8a268d035ff26f89a47250d9900f5653cc4c42505a03f2e969b4c0a97ee9b34e7070221795bbb03479e9aedc4e31ec50b

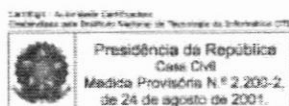

PONTAMED FARMACÊUTICA LTDA. RUA FRANCO GRILLO, 774. CEP: 84045-320. PONTA GROSSA PR. E-mail: pontamed@pontamed.com.br. Fone: (42)2101-5151 Fax: (42)2101-5168. DAFNE Documento Auxiliar da Nota Fiscal Eletrônica Salda: 1 / Entrada: 2 / SÉRIE: 1 Nº 103744 Página: 1 / 3



NATUREZA DA OPERAÇÃO VENDA MERCADARIA AD TERCEIROS INSCRIÇÃO ESTADUAL DO S.T. 901.80579-29 CNPJ 02.816.696/0001-54

DESTINATÁRIO / REMENTE FUNDO ESTADUAL DE SAÚDE/FUNSAUDE RUA PIQUIL, 170 BAIRRO/DISTRITO REBOUCAS CEP 80230-140 MUNICÍPIO FONE/FAX (41)3330-4332 UF PR

FATURAS PÁGAMENTO A PRAZO 103744-1 19/01/2018 92.331,12

CÁLCULO DO IMPOSTO BASE DE CÁLC. ICMS VALOR DO ICMS 0,00 DESCONTO 0,00 OUTRAS DESP. VALOR DO FCP VALOR DO ICMS S.T. 0,00 V. ICMS UF REMET. 92.331,12

TRANSPORTADORA VOLUMES TRANSPORTADOS RAZÃO SOCIAL PONTAMED FARMACÊUTICA LTDA ENDEREÇO RUA FRANCO GRILLO ENDEREÇO MUNICÍPIO PONTA GROSSA UF PR INSCRIÇÃO ESTADUAL 901.80579-29

DADOS DOS PRODUTOS / SERVIÇOS: QUANTIDADE 150 ESPÉCIE CAIXA MARCA NUMERAÇÃO PESO BRUTO (Kilos) PESO LÍQUIDO (Kilos)

Table with columns: COD, DESCRIÇÃO DO PRODUTO/SERVIÇO, MARCA, LOTE, NCM/SH, CST, QFOP, UND, QTD, VLR.UNIT., TOTAL, BC ICMS, VLR. ICMS, V. IPI, ICMS IPI. It lists various pharmaceutical products like GLUCOSE HIPERTÔNICA, HÍPÓFARMA, and UNIAO QUÍMICA.

RECEBEMOS DE PONTAMED FARMACÊUTICA LTDA OS PRODUTOS/SERVIÇOS CONSTANTES DA NOTA FISCAL INDICADA AO LADO

IDENTIFICAÇÃO E ASSINATURA DO RECEBEDOR DATA DE RECEBIMENTO SÉRIE: 1 NF-e 103744



PONTAMED FARMACÊUTICA LTDA
RUA FRANCO GRILLO, 29
CEP: 84045-320 PONTA GROSSA PR
E-mail: pontamed@pontamed.com.br
Fone: (42)2101-5151 Fax: (42)2101-5168

DANFE

Documento Auxiliar da
Nota Fiscal Eletrônica

Saida: 1 / Entrada: 2

Nº 103744

SÉRIE: 1

Página: 2 / 3



CONTROLE DO FISCO

CHAVE DE ACESSO DA NF-e: P/CONSULTA NO SITE: <http://www.nfe.fazenda.gov.br>
4117120281669600154550010001037441001037447
INSCRIÇÃO ESTADUAL DO S. T.: 901.80579-29
CNPJ: 02.816.696/0001-54
PROTÓCOLO DE AUTORIZAÇÃO: 141170210475098
CÓDIGO DO CLIENTE: 71

DESTINATÁRIO / REMENTE

NOME/RAZÃO SOCIAL: FUNDO ESTADUAL DE SAÚDE/FUNSAUDE
ENDEREÇO: BAIRRO/DISTRITO: CEP: 80230-140
RUA PIQUEIRI, 170
MUNICÍPIO: FONE/FAZ: (41)3330-4332 UF: PR
CURIÚBA
FATURAS
PAGAMENTO A PRAZO: 103744-1 19/01/2018 92.331,12

CALCULO DO IMPOSTO

BASE DE CÁLC. ICMS	VALOR DO ICMS	BASE CÁLC. ICMS S. T.	VALOR DO FCP	VALOR DO ICMS S. T.	VALOR DO ICMS S. T.	V. ICMS UF REMET.	V. TOTAL PRODUTOS
0,00	0,00	0,00	0,00	0,00	0,00	0,00	92.331,12
VALOR DO FRETE	VALOR DO SEGURO	DESCONTO	OUTRAS DESP.	VALOR DO IPI	VALOR DO ICMS	V. ICMS UF DEST.	VALOR TOTAL DA NOTA
0,00	0,00	0,00	0,00	0,00	0,00	0,00	92.331,12

TRANSPORTADOR/VOLUMES TRANSPORTADOS

RAZÃO SOCIAL: PONTAMED FARMACÊUTICA LTDA
FRETE: 0 - Por conta do remetente
CÓDIGO ANTT: PLACA DO VEÍCULO: UF: PR
CNPJ/CPF: 02.816.696/0001-54
ENDEREÇO: MUNICÍPIO: Ponta Grossa UF: PR
RUA FRANCO GRILLO
QUANTIDADE: 150 CAIXA
ESPECIE: MARCA: NUMERAÇÃO: PESO BRUTO (Kilos): PESO LÍQUIDO (Kilos)

DADOS DOS PRODUTOS / SERVIÇOS:

COD	DESCRIÇÃO DO PRODUTO/SERVIÇO	MARCA	LOTE	NCM/SH	CST	CFOP	UND	QTD	VLR.UNIT.	TOTAL	BC ICMS	VLR ICMS	V. IPI	ICMS IPI
4910#	SULFATO DE MAGNÉSIO 50% 10ML	ISOFARMA	7070144	30049099	040	5102	AMP	111	1,2700	140,97	0,00	0,00	0,00	0,00
817#	FEÓBÁRBITAL SÓDICO 200MG 2ML IV/IM (B1)	CRISTALIA	17064252	30049069	040	5102	AMP	300	1,5500	465,00	0,00	0,00	0,00	0,00
1276#	LDUCALINA 2% GELEIA 30G (G)	HIPOLABOR	407117	30049043	040	5102	BIS	600	2,0700	1.242,00	0,00	0,00	0,00	0,00
3072#	BUPIVACAÍNA Glicosilada 0,5% 20ML	HIPOLABOR	AR-007117	30049061	040	5102	AMP	1000	2,6400	2.640,00	0,00	0,00	0,00	0,00
3072#	BUPIVACAÍNA S/V 0,5% 20ML	HIPOLABOR	AR-012117	30039071	040	5102	FRA	100	3,2200	322,00	0,00	0,00	0,00	0,00
5604#	INSTALINA+OXÍDO DE ZINCO 60G	PRATI	171806	30042099	540	5102	TUB	100	6,8000	680,00	0,00	0,00	0,00	0,00
5615#	NORFINEFRINA BITART 2MG/4ML (G)	HYPOFARMA	17091021	30039099	040	5102	AMP	2300	2,6100	6.003,00	0,00	0,00	0,00	0,00
1485#	NEOMICINA + BACTRACINA 10G	SOBRAL	1711177	30042099	040	5102	BIS	150	0,7400	111,00	0,00	0,00	0,00	0,00
1544#	OMEPRAZOL 40MG 10ML C/D	BLAU	17100504	30049069	540	5102	FRA	3250	5,2500	17.062,50	0,00	0,00	0,00	0,00
52#	MIDAZOLAM 15MG 3ML (B1) (G)	HIPOLABOR	AP-085117	30049099	040	5102	AMP	500	0,8000	400,00	0,00	0,00	0,00	0,00
2629#	TRAMADOL CLOR 50MG/ML 1ML (A2) (G)	TEUTO	9068033	30049039	540	5102	AMP	200	0,5000	100,00	0,00	0,00	0,00	0,00
961#	GENTAMICINA 20MG/ML 1ML	NOVAFARMA	788C0003	30042061	540	5102	AMP	400	0,4900	196,00	0,00	0,00	0,00	0,00
1637#	PARACETAMOL 500MG (G)	PRATI	171212	30049045	540	5102	COM	1070	0,0500	53,50	0,00	0,00	0,00	0,00
5556#	PARACETAMOL 750MG (G)	NEQUIMICA	816G1231	30049045	540	5102	COM	4500	0,0800	360,00	0,00	0,00	0,00	0,00
3816#	POLÍESTIRENO SULF DE CÁLCIO 900MG/G 30G	EUROFARMA	531017A	30049099	040	5102	ENV	60	20,8400	1.250,40	0,00	0,00	0,00	0,00
1750#	RANITIDINA 25MG/ML 2ML (G)	TEUTO	2660878	30049059	540	5102	AMP	10500	0,4200	4.410,00	0,00	0,00	0,00	0,00
401#	CLARETO DE SUXAMETONIO 100MG	BLAU	17080225	30049099	540	5102	FRA	130	9,9600	1.294,80	0,00	0,00	0,00	0,00
2161#	VANCOMICINA 500MG 10ML (G)	TEUTO	1935296	30042071	040	5102	FRA	300	5,5300	1.659,00	0,00	0,00	0,00	0,00
5881#	QUETIAPINA 25MG 2X15 (C1) (G)	EMS	0A2826	30049079	540	5102	CAI	12	5,1000	61,20	0,00	0,00	0,00	0,00
2750#	SEVOFLURANO 250ML (C1)	CRISTALIA	17064579	30049099	040	5102	FRA	7	298,0000	2.086,00	0,00	0,00	0,00	0,00
5798#	QUETIAPINA 100MG (C1) (G)	GEOLAB	1707965	30049079	040	5102	COM	150	0,3200	48,00	0,00	0,00	0,00	0,00
3267#	TRAMADOL CLOR 50MG (A2) (G)	HIPOLABOR	074117	30039049	040	5102	CAP	450	0,1000	45,00	0,00	0,00	0,00	0,00
5266#	TRAMADOL CLOR 50MG/ML 5ML (A1)	CRISTALIA	17064016	30049069	040	5102	AMP	2	17,0000	34,00	0,00	0,00	0,00	0,00
442#	TRAMADOL CLOR 50MG/ML 2ML (A2) (G)	TEUTO	9069146	30049039	540	5102	AMP	260	0,7900	205,40	0,00	0,00	0,00	0,00
1544#	AMICACINA 500MG/2ML (M/IV)	TEUTO	9070051	30049099	040	5102	AMP	91	1,2300	111,93	0,00	0,00	0,00	0,00
198#	CETRIAXONA SÓDICA 1G S/ IV	TEUTO	2544300	30049099	040	5102	F/A	3150	1,3900	4.378,50	0,00	0,00	0,00	0,00
1119#	HIDROCORTISONA 100MG S/D	UNIAO QUIMICA	1731821	30043290	040	5102	FRA	100	2,2600	226,00	0,00	0,00	0,00	0,00
422#	ETILEFRINA 10MG/ML 01ML	UNIAO QUIMICA	1714670	30049067	040	5102	AMP	70	1,2000	84,00	0,00	0,00	0,00	0,00
1463#	MIDAZOLAM 50MG 10ML (B1) (G)	HIPOLABOR	AP-105117	30049099	040	5102	AMP	29	2,0000	58,00	0,00	0,00	0,00	0,00
2750#	SEVOFLURANO 250ML (C1)	CRISTALIA	17064706	30049099	040	5102	FRA	15	298,0000	4.470,00	0,00	0,00	0,00	0,00
2750#	SEVOFLURANO 250ML (C1)	CRISTALIA	1709624	30049099	040	5102	FRA	15	298,0000	4.470,00	0,00	0,00	0,00	0,00
2750#	SEVOFLURANO 250ML (C1)	CRISTALIA	17092203	30049099	040	5102	FRA	3	298,0000	894,00	0,00	0,00	0,00	0,00

SÉRIE: 1

NF-e 103744

RECEBEMOS DE PONTAMED FARMACÊUTICA LTDA OS PRODUTOS/SERVIÇOS CONSTANTES DA NOTA FISCAL INDICADA AO LADO

IDENTIFICAÇÃO E ASSINATURA DO RECEBEDOR

DATA DE RECEBIMENTO

 <p>PONTAMED FARMACÊUTICA LTDA RUA FRANCO GRILLO, 374 E-mail: pontamed@pontamed.com.br</p>		<p>DANFE Documento Auxiliar da Nota Fiscal Eletrônica Saída: 1 / Entrada: 2 <input type="text" value="1"/></p> <p>Nº 103744 SÉRIE : 1 Página: 3/3</p>		<p>CONTROLE DO FISCO</p> 	
<p>NATUREZA DA OPERAÇÃO VENDA MERCADORIA AD TERCEIROS</p>		<p>CHAVE DE ACESSO DA NF-e- P/ CONSULTA NO SITE: http://www.nfe.fazenda.gov.br 41171202816696000154550010001037441001037447</p>			
INSCRIÇÃO ESTADUAL 901.80579-29	INSCR. ESTADUAL DO S. T. ISENTO	CNPJ 02.816.696/0001-54	PROTOCOLO DE AUTORIZAÇÃO: 141170210475098	CÓDIGO DO CLIENTE: 71	

DESTINATÁRIO / REMENTE

NOME/RAZÃO SOCIAL 71 FUNDO ESTADUAL DE SAUDE/FUNSAUDE		CNPJ/CPF 08.597.121/0001-74	DATA DE EMISSÃO 20/12/2017
ENDEREÇO RUA PIQUIRI, 170	BAIRRO/DISTRITO REBOUCAS	CEP 80230-140	DATA DE SAÍDA/ENTRADA 20/12/2017
MUNICÍPIO CURITIBA	FONE/FAX (41)3330-4332	UF PR	INSCRIÇÃO ESTADUAL ISENTO
			HORA DE SAÍDA 15:56

FATURAS

PAGAMENTO A PRAZO	103744-1 19/01/2018 92.331,12
-------------------	-------------------------------

CÁLCULO DO IMPOSTO

BASE DE CÁLC. ICMS 0,00	VALOR DO ICMS 0,00	BASE CÁLC. ICMS S. T. 0,00	VALOR DO FCP 0,00	VALOR DO ICMS S. T. 0,00	V. ICMS UF REMET. 0,00	V. TOTAL PRODUTOS 92.331,12
VALOR DO FRETE 0,00	VALOR DO SEGURO 0,00	DESCONTO 0,00	OUTRAS DESP. 0,00	VALOR DO IPI 0,00	V. ICMS UF DEST. 0,00	VALOR TOTAL DA NOTA 92.331,12

TRANSPORTADORA/VOLUMES TRANSPORTADOS

RAZÃO SOCIAL PONTAMED FARMACEUTICA LTDA	FRETE 0 - Por conta do remetente	CÓDIGO ANTT	PLACA DO VEÍCULO	UF PR	CNPJ/CPF 02.816.696/0001-54
ENDEREÇO Rua Franco Grilo	MUNICÍPIO Ponta Grossa	UF PR	INSCRIÇÃO ESTADUAL 901.80579-29		
QUANTIDADE 150	ESPÉCIE CAIXA	MARCA	NUMERAÇÃO	PESO BRUTO (Kilos)	PESO LIQUIDO (Kilos)

DADOS DOS PRODUTOS / SERVIÇOS:

COD	DESCRIÇÃO DO PRODUTO/SERVIÇO	MARCA	LOTE	NCM/SH	CST	CFOP	UND	QTD.	VLR.UNIT.	TOTAL	BC ICMS	VLR. ICMS	V. IPI	ICMS	IPI
4093F	SEVOFLURANO 250ML (C1) (G)	BIOCHIMICO	8278	30049099	540	5102	FRA	48	298,0000	14.304,00	0,00	0,00	0,00	0	0
5286F	ALFENTANILA 0,554MG/ML 5ML (A1)	CRISTALIA	17086212	30049069	040	5102	AMP	38	17,0000	646,00	0,00	0,00	0,00	0	0
1585F	OCITOCINA SUI 1ML	UNIAO QUIMICA	1713494	30043922	040	5102	AMP	19	1,6300	30,97	0,00	0,00	0,00	0	0
1585F	OCITOCINA SUI 1ML	UNIAO QUIMICA	1723580	30043922	040	5102	AMP	25	1,6300	40,75	0,00	0,00	0,00	0	0

DADOS ADICIONAIS

<p>INFORMAÇÕES COMPLEMENTARES</p> <p>PED. LICIT: 19258 ESPELHO: 129240 EMP Nº: 739177-1/PARC *** DADOS PARA DEPOSITO *** - BANCO DO BRASIL AG 0030-2 CC 11060-4 - CAIXA ECON.FEDERAL AG 3304/003 CC 00507-5</p> <p>*** DADOS PARA DEPOSITO *** - BANCO DO BRASIL AG 0030-2 CC 11060-4 - CAIXA ECON.FEDERAL AG 3304/003 CC 00507-5</p>	<p>RESERVADO AO FISCO</p> <p>*** LOCAL DE ENTREGA *** HOSPITAL REGIONAL DE PONTA GROSSA ENDEREÇO: RUA ALAMEDA NABUCO DE ARAUJO, 601 BAIRRO: UVARANAS CIDADE: PONTA GROSSA - PR CEP: 84031-510 CONTATO: - FONE:</p>
---	--

DATA E HORA DA IMPRESSÃO: 26/03/2018 15:56

Desenvolvido por: E-Tech Sistemas

RECEBEMOS DE PONTAMED FARMACÊUTICA LTDA OS PRODUTOS/SERVIÇOS CONSTANTES DA NOTA FISCAL INDICADA AO LADO		NF-e 103744
DATA DE RECEBIMENTO	IDENTIFICAÇÃO E ASSINATURA DO RECEBEDOR	SÉRIE : 1



PONTAMED FARMACÊUTICA LTDA
RUA FRANCO GRILLO,374 CEP: 84045-320 PONTA GROSSA PR
E-mail: pontamed@pontamed.com.br Fone: (42)2101-5151 Fax: (42)2101-5158

DANFE
Documento Auxiliar da
Nota Fiscal Eletrônica

Saída:1 / Entrada:2 1

Nº 104402

SÉRIE : 1

Página: 1 / 1

CONTROLE DO FISCO



9 6

NATUREZA DA OPERAÇÃO

VENDA MERCADORIA AD TERCEIROS

CHAVE DE ACESSO DA NF-e- P/ CONSULTA NO SITE: <http://www.nfe.fazenda.gov.br>
41180102816696000154550010001044021001044021

INSCRIÇÃO ESTADUAL

901.80579-29

INSCR. ESTADUAL DO S. T.

ISENTO

CNPJ

02.816.696/0001-54

PROTOCOLO DE AUTORIZAÇÃO:

141180002346396

CÓDIGO DO CLIENTE:

71

DESTINATÁRIO / REMENTE

NOME/RAZÃO SOCIAL		CNPJ/CPF		DATA DE EMISSÃO	
71 FUNDO ESTADUAL DE SAUDE/FUNSAUDE		08.597.121/0001-74		05/01/2018	
ENDEREÇO		BAIRRO/DISTRITO		DATA DE SAÍDA/ENTRADA	
RUA PIQUIRI, 170		REBOUCAS		05/01/2018	
MUNICÍPIO		FONE/FAX		HORA DE SAÍDA	
CURITIBA		(41)3330-4332		15:58	
		UF		INSCRIÇÃO ESTADUAL	
		PR		ISENTO	

FATURAS

PAGAMENTO A PRAZO	104402-1 04/02/2018 20.975,12
-------------------	-------------------------------

CÁLCULO DO IMPOSTO

BASE DE CÁLC. ICMS	VALOR DO ICMS	BASE CÁLC. ICMS S. T.	VALOR DO FCP	VALOR DO ICMS S. T.	V. ICMS UF REMET.	V. TOTAL PRODUTOS
0,00	0,00	0,00	0,00	0,00	0,00	20.975,12
VALOR DO FRETE	VALOR DO SEGURO	DESCONTO	OUTRAS DESP.	VALOR DO IPI	V. ICMS UF DEST.	VALOR TOTAL DA NOTA
0,00	0,00		0,00	0,00	0,00	20.975,12

TRANSPORTADORA/VOLUMES TRANSPORTADOS

RAZÃO SOCIAL	FRETE	CÓDIGO ANTT	PLACA DO VEÍCULO	UF	CNPJ/CPF
PONTAMED FARMACEUTICA LTDA	0 - Por conta do remetente			PR	02.816.696/0001-54
ENDEREÇO	MUNICÍPIO	UF	INSCRIÇÃO ESTADUAL		
Rua Franco Grilo	Ponta Grossa	PR	901.80579-29		
QUANTIDADE	ESPÉCIE	MARCA	NUMERAÇÃO	PESO BRUTO (Kilos)	PESO LÍQUIDO (Kilos)
169	CAIXA				

DADOS DOS PRODUTOS / SERVIÇOS:

COD	DESCRIÇÃO DO PRODUTO/SERVIÇO	MARCA	LOTE	NCM/SH	CST	CFOP	UND	QTD.	VLR.UNIT.	TOTAL	BC ICMS	VLR. ICMS	V. IPI	ICMS	IPI
1330#	LUVA LATEX PROC P C /100	SUPERMAX	6118	40151900	240	5102	CAI	586	11,3876	6.673,13	0,00	0,00	0,00	0	
1329#	LUVA LATEX PROC M C /100	SUPERMAX	6121	40151900	240	5102	CAI	801	12,9900	10.404,99	0,00	0,00	0,00	0	
1330#	LUVA LATEX PROC G C /100	SUPERMAX	6118	40151900	240	5102	CAI	300	12,9900	3.897,00	0,00	0,00	0,00	0	

DADOS ADICIONAIS

INFORMAÇÕES COMPLEMENTARES	RESERVADO AO FISCO
ESPELHO: 129968 EMP Nº: 734396-1/PARC *** DADOS PARA DEPOSITO *** - BANCO DO BRASIL AG 0030-2 CC 11060-4 - CAIXA ECON.FEDERAL AG 3304/003 CC 00507-5	*** LOCAL DE ENTREGA *** HOSPITAL REGIONAL DE PONTA GROSSA ENDEREÇO: RUA ALAMEDA NABUCO DE ARAUJO, 601 BAIRRO: UVARANAS CIDADE: PONTA GROSSA - PR CEP: 84031-510 CONTATO: - FONE:

DATA E HORA DA IMPRESSÃO: 26/03/2018 15:58

Desenvolvido por: E-Tech Sistemas

RECEBEMOS DE PONTAMED FARMACÊUTICA LTDA OS PRODUTOS/SERVIÇOS CONSTANTES DA NOTA FISCAL INDICADA AO LADO		NF-e 104402
DATA DE RECEBIMENTO	IDENTIFICAÇÃO E ASSINATURA DO RECEBEDOR	SÉRIE : 1

 <p>PONTAMED FARMACÊUTICA LTDA RUA FRANCO GRILLO, 374 E-mail: pontamed@pontamed.com.br</p>		<p>DANFE Documento Auxiliar da Nota Fiscal Eletrônica Saída: 1 / Entrada: 2 <input type="text" value="1"/></p> <p>Nº 105303 SÉRIE : 1 Página: 1 / 1</p>		<p>CONTROLE DO FISCO</p> 	
<p>NATUREZA DA OPERAÇÃO VENDA MERCADORIA AD TERCEIROS</p>		<p>CHAVE DE ACESSO DA NF-e- P/ CONSULTA NO SITE: http://www.nfe.fazenda.gov.br 41180102816696000154550010001053031001053035</p>		<p>PROTÓCOLO DE AUTORIZAÇÃO: 141180017069051</p>	
<p>INSCRIÇÃO ESTADUAL 901.80579-29</p>	<p>INSCR. ESTADUAL DO S. T. ISENTO</p>	<p>CNPJ 02.816.696/0001-54</p>	<p>CÓDIGO DO CLIENTE: 71</p>		

DESTINATÁRIO / REMENTE

<p>NOME/RAZÃO SOCIAL 71 FUNDO ESTADUAL DE SAUDE/FUNSAUDE</p>		<p>CNPJ/CPF 08.597.121/0001-74</p>	<p>DATA DE EMISSÃO 30/01/2018</p>
<p>ENDEREÇO RUA PIQUIRI, 170</p>		<p>BAIRRO/DISTRITO REBOUCAS</p>	<p>CEP 80230-140</p>
<p>MUNICÍPIO CURITIBA</p>		<p>FONE/FAX (41)3330-4332</p>	<p>UF PR</p>
<p>INSCRIÇÃO ESTADUAL ISENTO</p>		<p>HORA DE SAÍDA 15:59</p>	

FATURAS

<p>PAGAMENTO A PRAZO</p>	<p>105303-1 01/03/2018 17.622,35</p>
--------------------------	--------------------------------------

CÁLCULO DO IMPOSTO

BASE DE CÁLC. ICMS	VALOR DO ICMS	BASE CÁLC. ICMS S. T.	VALOR DO FCP	VALOR DO ICMS S. T.	V. ICMS UF REMET.	V. TOTAL PRODUTOS
0,00	0,00	0,00	0,00	0,00	0,00	17.622,35
VALOR DO FRETE	VALOR DO SEGURO	DESCONTO	OUTRAS DESP.	VALOR DO IPI	V. ICMS UF DEST.	VALOR TOTAL DA NOTA
0,00	0,00	0,00	0,00	0,00	0,00	17.622,35

TRANSPORTADORA/VOLUMES TRANSPORTADOS

RAZÃO SOCIAL	FRETE	CÓDIGO ANTT	PLACA DO VEÍCULO	UF	CNPJ/CPF
	0 - Por conta do remetente				
ENDEREÇO	MUNICÍPIO	UF	INSCRIÇÃO ESTADUAL		
QUANTIDADE	ESPÉCIE	MARCA	NUMERAÇÃO	PESO BRUTO (Kilos)	PESO LÍQUIDO (Kilos)

DADOS DOS PRODUTOS / SERVIÇOS:

COD	DESCRIÇÃO DO PRODUTO/SERVIÇO	MARCA	LOTE	NCM/SH	CST	CFOP	UND	QTD.	VLR.UNIT.	TOTAL	BC ICMS	VLR. ICMS	V. IPI	ICMS	IPI
2197#	SORO GLICOFISIOLÓGICO 1000ML	SANOBIOL	18010046	30049099	040	5102	FRA	397	3,6500	1.449,05	0,00	0,00	0,00	0	0
2196#	SORO GLICOFISIOLÓGICO 500ML	SANOBIOL	17120441	30049099	040	5102	FRA	1500	2,5200	3.780,00	0,00	0,00	0,00	0	0
5592#	AGUA P/ INJ 250ML	SANOBIOL	17120219	30049099	040	5102	FRA	1065	1,7000	1.810,50	0,00	0,00	0,00	0	0
1949#	SORO FISIOLÓGICO 0,9% 1000ML	SANOBIOL	18010177	30049099	040	5102	FRA	483	3,4400	1.661,52	0,00	0,00	0,00	0	0
2197#	SORO GLICOFISIOLÓGICO 1000ML	SANOBIOL	18010047	30049099	040	5102	FRA	72	3,6500	262,80	0,00	0,00	0,00	0	0
1949#	SORO FISIOLÓGICO 0,9% 1000ML	SANOBIOL	18010178	30049099	040	5102	FRA	1368	3,4400	4.705,92	0,00	0,00	0,00	0	0
1949#	SORO FISIOLÓGICO 0,9% 1000ML	SANOBIOL	18010179	30049099	040	5102	FRA	1149	3,4400	3.952,56	0,00	0,00	0,00	0	0

DADOS ADICIONAIS

<p>INFORMAÇÕES COMPLEMENTARES</p> <p>PED. LICIT: 19423 ESPELHO: 131006 EMP Nº: 727555-2/PARC PE 42/17 Contrato: 348/17 *** DADOS PARA DEPOSITO *** - BANCO DO BRASIL AG 0030-2 CC 11060-4 - CAIXA ECON.FEDERAL AG 3304/003 CC 00507-5</p>	<p>*** LOCAL DE ENTREGA *** HOSPITAL REGIONAL DE PONTA GROSSA ENDEREÇO: RUA ALAMEDA NABUCO DE ARAUJO, 601 BAIRRO: UVARANAS CIDADE: PONTA GROSSA - PR CEP: 84031-510 CONTATO: - FONE:</p>	<p>RESERVADO AO FISCO</p>
---	--	---------------------------

<p>DATA E HORA DA IMPRESSÃO: 26/03/2018 15:59</p>		<p>Desenvolvido por: E-Tech Sistemas</p>
<p>RECEBEMOS DE PONTAMED FARMACÊUTICA LTDA OS PRODUTOS/SERVIÇOS CONSTANTES DA NOTA FISCAL INDICADA AO LADO</p>		<p>NF-e 105303</p>
<p>DATA DE RECEBIMENTO</p>	<p>IDENTIFICAÇÃO E ASSINATURA DO RECEBEDOR</p>	<p>SÉRIE : 1</p>



PREFEITURA MUNICIPAL DE ROLÂNDIA

CNPJ/MF nº 76.288.760/0001-08

ATESTADO DE CAPACIDADE TÉCNICA

Atestamos para os devidos fins, que a empresa **PONTAMED FARMACÊUTICA LTDA**, inscrita no CNPJ/MF nº 02.816.696/0001-54, estabelecida à Rua Franco Grilo, nº 374, fundos, Col. Dona Luiza, na cidade de Ponta Grossa - PR, CEP 84.045-320, forneceu e vem fornecendo medicamentos para esta Prefeitura do Município de Rolândia, CNPJ/MF nº 76.288.760/0001-08, com sede a Av. Presidente Bernardes, 809, Rolândia, Estado do Paraná.

Atestamos, ainda, que os fornecimentos são apresentados satisfatoriamente, não existindo, em nossos registros, até a presente data, fatos que desabonem sua conduta e responsabilidade com as obrigações assumidas.



Rolândia, 20 de Junho de 2017.

 Gizela Cristine Doreto Martinez
 Secretária de Compras, Licitações e Patrimônio

2º Tabelionato Rolândia - PR

21º TABELIONATO DE NOTAS
 Rua Duque de Caxias, 185, Sala 01, Centro - Cep 86009-057 - Fone: (43) 3215-3000 - Rolândia - PR

Selo Digital Nº M1c9.njlls.6cjk, Controle: DJxYH.n8qtz
 Consulte em <http://lunapen.com.br>
 Reconheço por Semelhança de GIZELA CRISTINE DORETO MARTINEZ "0011" FNX3WRQ-98987-12".
 Rolândia, Paraná, 27 de junho de 2017
 Em Teste da Verdade
 SALVADOR SILVA DE SANTANA JÚNIOR - Escrevente

Av. Presidente Bernardes, nº 809, Centro, CEP 86.600-067
 Fone: (43) 3255-8600 Fax: (43) 3255-8624 www.rolandia.pr.gov.br



CARTÓRIO AZEVEDO BASTOS 1º OFÍCIO DE REGISTRO CIVIL DAS PESSOAS NATURAS E TABELIONATO DE NOTAS - Cadea CAJ. 06. 3700 - Fone: (43) 3215-3000 - Rolândia - PR

Autenticação Digital
 De acordo com os artigos 1º, 3º e 7º inc. V P. Art. 6º da Lei Federal 8.036/1994 e Art. 6º Inc. XII da Lei Estadual 7.720/2006, a presente imagem digitalizada, reproduzida fielmente do documento apostilado e contida neste ato, é verdadeira e válida.
 Cód. Autenticação: 72891007170900430751-1; Data: 10/07/2017 09:05:20

Selo Digital de Fiscalização Tipo Normal C. AFJ82739-6CM4.
 Valor Total do Ato: R\$ 4,12
 Confira os dados do ato em: <https://selodigital.tjpb.jus.br>
 Tabelião

REPÚBLICA FEDERATIVA DO BRASIL
ESTADO DA PARAÍBA
CARTÓRIO AZEVEDO BASTOS
FUNDADO EM 1888

PRIMEIRO REGISTRO CIVIL DE NASCIMENTO E ÓBITOS E PRIVATIVO DE CASAMENTOS, INTERDIÇÕES E TUTELAS DA COMARCA DE
JOÃO PESSOA

Av. Eptácio Pessoa, 1145 Bairro dos Estados 58030-00, João Pessoa PB
Tel.: (83) 3244-5404 / Fax: (83) 3244-5484
<http://www.azevedobastos.not.br>
E-mail: cartorio@azevedobastos.not.br



DECLARAÇÃO DE SERVIÇO DE AUTENTICAÇÃO DIGITAL

O Bel. Válber Azevêdo de Miranda Cavalcanti, Oficial do Primeiro Registro Civil de Nascimentos e Óbitos e Privativo de Casamentos, Interdições e Tutelas com atribuição de autenticar e reconhecer firmas da Comarca de João Pessoa Capital do Estado da Paraíba, em virtude de Lei, etc...

DECLARA para os devidos fins de direito que, o documento em anexo identificado individualmente em cada *Código de Autenticação Digital*¹ ou na referida sequência, foi autenticados de acordo com as Legislações e normas vigentes².

DECLARO ainda que, para garantir transparência e segurança jurídica de todos os atos oriundos dos respectivos serviços de Notas e Registros do Estado da Paraíba, a Corregedoria Geral de Justiça editou o Provimento CGJPB Nº 003/2014, determinando a inserção de um código em todos os atos notoriais e registrais, assim, cada Selo Digital de Fiscalização Extrajudicial contém um código único (por exemplo: **Selo Digital: ABC12345-X1X2**) e dessa forma, cada autenticação processada pela nossa Serventia pode ser confirmada e verificada tantas vezes quanto for necessário através do site do Tribunal de Justiça do Estado da Paraíba, endereço <http://corregedoria.tjpb.jus.br/selo-digital/>

A autenticação digital do documento faz prova de que, na data e hora em que ela foi realizada, a empresa **PONTAMED FARMACEUTICA LTDA** tinha posse de um documento com as mesmas características que foram reproduzidas na cópia autenticada, sendo da empresa **PONTAMED FARMACEUTICA LTDA** a responsabilidade, única e exclusiva, pela idoneidade do documento apresentado a este Cartório.

Esta DECLARAÇÃO foi emitida em **11/07/2018 15:41:45 (hora local)** através do sistema de autenticação digital do Cartório Azevêdo Bastos, de acordo com o Art. 1º, 10º e seus §§ 1º e 2º da MP 2200/2001, como também, o documento eletrônico autenticado contendo o Certificado Digital do titular do Cartório Azevêdo Bastos, poderá ser solicitado diretamente a empresa **PONTAMED FARMACEUTICA LTDA** ou ao Cartório pelo endereço de e-mail autentica@azevedobastos.not.br

Para informações mais detalhadas deste ato, acesse o site <https://autdigital.azevedobastos.not.br> e informe o *Código de Consulta desta Declaração*.

Código de Consulta desta Declaração: 772846

A consulta desta Declaração estará disponível em nosso site até **10/07/2019 14:34:18 (hora local)**.

¹**Código de Autenticação Digital:** 72891007170900430751-1

²**Legislações Vigentes:** Lei Federal nº 8.935/94, Lei Federal nº 10.406/2002, Medida Provisória nº 2200/2001, Lei Federal nº 13.105/2015, Lei Estadual nº 8.721/2008, Lei Estadual nº 10.132/2013 e Provimento CGJ Nº 003/2014.

O referido é verdade, dou fé.

CHAVE DIGITAL

00005b1d734fd94f057f2d69fe6bc05beb5b8040fe0f9acd4d930c72d620f4b88c0dd58092ed17cf5c6490414b4709b3c4c42505a03f2e969b4c0a97ee9b34e7ce261130adb628e72bdf3b1ad305c61

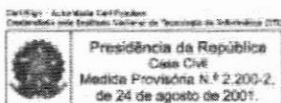

Presidência da República
Classe Civil
Medida Provisória N.º 2.200-2,
de 24 de agosto de 2001.



REGISTRO

Detalhe do Produto: ANDROCORTIL

Nome da Empresa Detentora do Registro	LABORATÓRIO TEUTO BRASILEIRO S/A	CNPJ	17.159.229/0001-76	Autorização	1.00.370-7
Processo	25000.000127/9610	Categoria Regulatória		Data do registro	12/04/2005
Nome do Produto	ANDROCORTIL	Registro	103700463	Vencimento do registro	04/2020
Princípio Ativo	SUCCINATO SÓDICO DE HIDROCORTISONA			Medicamento de referência	-
Classe Terapêutica				ATC	
Parecer Público	-	Bula Paciente	Bula Profissional		

125

Consultas / Medicamentos / Medicamentos

Detalhe do Produto: ANDROCORTIL

Nome da Empresa Detentora do Registro	LABORATÓRIO TEUTO BRASILEIRO S/A	CNPJ	17.159.229/0001-76
Processo	25000.000127/9610	Categoria Regulatória	
Nome do Produto	ANDROCORTIL	Registro	103700463
Princípio Ativo	SUCCINATO SÓDICO DE HIDROCORTISONA		
Classe Terapêutica	GLICOCORTICOIDES SISTEMICOS		
Parecer Público	-	Bula Paciente	 (api/consulta/medicamentos/arquivo/bula/parecer/eyJhbGciOiJIUzUxMiJ9.eyJqdGkiOiI2MTQ4NjYwIiwiaWF0IjpmvCaRgB1UA3g/?Authorization=Guest)

Nº	Apresentação	Registro	Forma Farmacêutica	Data de Publicação	Validade
1	100 MG PO LIOF SOL INJ CT FA VD TRANS + AMP DIL POLIET TRANS X 2 ML (EMB HOSP) <input type="button" value="ATIVA"/>	1037004630011	PO LIOFILO INJETAVEL + SOLUÇÃO DILUENTE	12/04/2005	18 meses
Princípio Ativo	SUCCINATO SÓDICO DE HIDROCORTISONA				
Complemento Diferencial da Apresentação	-				
Embalagem	<ul style="list-style-type: none"> Primária - FRASCO-AMPOLA DE VIDRO TRANSPARENTE Secundária - CARTUCHO DE CARTOLINA 				

Local de Fabricação	• LABORATÓRIO TEUTO BRASILEIRO S/A - 17.159.229/0001-76 - ANÁPOLIS - GO - BRASIL
Via de Administração	INTRAMUSCULAR/INTRAVENOSO
Conservação	CONSERVAR EM TEMPERATURA AMBIENTE (AMBIENTE COM TEMPERATURA ENTRE 15 E 30°C) PROTEGER DA LUZ
Restrição de prescrição	Venda sob Prescrição Médica
Destinação	Comercial
Apresentação fracionada	Não

Restrição de prescrição	Venda sob Prescrição Médica
Destinação	Comercial
Apresentação fracionada	Não

Nº	Apresentação	Registro	Forma Farmacêutica	Data de Publicação	Validade
3	100 MG PO LIOF SOL INJ CT FA VD TRANS (EMB HOSP) ATIVA	1037004630038	PO LIOFILO INJETAVEL	12/04/2005	18 meses
Princípio Ativo SUCCINATO SÓDICO DE HIDROCORTISONA					
Complemento Diferencial da Apresentação -					
Embalagem <ul style="list-style-type: none"> • Primária - FRASCO-AMPOLA DE VIDRO TRANSPARENTE • Secundária - CARTUCHO DE CARTOLINA 					
Local de Fabricação <ul style="list-style-type: none"> • LABORATÓRIO TEUTO BRASILEIRO S/A - 17.159.229/0001-76 - ANÁPOLIS - GO - BRASIL 					
Via de Administração INTRAMUSCULAR/INTRAVENOSO					
Conservação CONSERVAR EM TEMPERATURA AMBIENTE (AMBIENTE COM TEMPERATURA ENTRE 15 E 30°C) PROTEGER DA LUZ					
Restrição de prescrição Venda sob Prescrição Médica					
Destinação Comercial					
Apresentação fracionada Não					
Nº	Apresentação	Registro	Forma Farmacêutica	Data de Publicação	Validade

Nº	Apresentação	Registro	Forma Farmacêutica	Data de Publicação	Validade
2	500 MG PO LIOF INJ CT FA VD INC+ AMP DIL POLIET INC X 4 ML (EMB HOSP) ATIVA	1037004630021	PO LIOFILO INJETAVEL + SOLUÇÃO DILUENTE	12/04/2005	24 meses
Princípio Ativo SUCCINATO SÓDICO DE HIDROCORTISONA					
Complemento Diferencial da Apresentação -					
Embalagem <ul style="list-style-type: none"> • Primária - FRASCO-AMPOLA DE VIDRO TRANSPARENTE • Secundária - CARTUCHO DE CARTOLINA 					
Local de Fabricação <ul style="list-style-type: none"> • LABORATÓRIO TEUTO BRASILEIRO S/A - 17.159.229/0001-76 - ANÁPOLIS - GO - BRASIL 					
Via de Administração INTRAMUSCULAR/INTRAVENOSO					
Conservação CONSERVAR EM TEMPERATURA AMBIENTE (AMBIENTE COM TEMPERATURA ENTRE 15 E 30°C) PROTEGER DA LUZ					

4	100 MG PO LIOF SOL INJ CX 50 FA VD TRANS (EMB HOSP) ATIVA	1037004630046	PO LIOFILO INJETAVEL	12/04/2005	18 meses
Princípio Ativo	SUCCINATO SÓDICO DE HIDROCORTISONA				
Complemento Diferencial da Apresentação	-				
Embalagem	<ul style="list-style-type: none"> Primária - FRASCO-AMPOLA DE VIDRO TRANSPARENTE Secundária - CARTUCHO DE CARTOLINA 				
Local de Fabricação	<ul style="list-style-type: none"> LABORATÓRIO TEUTO BRASILEIRO S/A - 17.159.229/0001-76 - ANÁPOLIS - GO - BRASIL 				
Via de Administração	INTRAMUSCULAR/INTRAVENTOSO				
Conservação	CONSERVAR EM TEMPERATURA AMBIENTE (AMBIENTE COM TEMPERATURA ENTRE 15 E 30°C) PROTEGER DA LUZ				
Restrição de prescrição	Venda sob Prescrição Médica				
Destinação	Institucional Hospitalar Comercial				
Apresentação fracionada	Não				

Nº	Apresentação	Registro	Forma Farmacêutica	Data de Publicação	Validade
5	500 MG PO LIOF INJ CT FA VD INC (EMB HOSP) ATIVA	1037004630054	PO LIOFILO INJETAVEL	12/04/2005	24 meses
Princípio Ativo	SUCCINATO SÓDICO DE HIDROCORTISONA				
Complemento Diferencial da Apresentação	-				

Embalagem	<ul style="list-style-type: none"> Primária - FRASCO-AMPOLA DE VIDRO TRANSPARENTE Secundária - CARTUCHO DE CARTOLINA
Local de Fabricação	<ul style="list-style-type: none"> LABORATÓRIO TEUTO BRASILEIRO S/A - 17.159.229/0001-76 - ANÁPOLIS - GO - BRASIL
Via de Administração	INTRAMUSCULAR/INTRAVENTOSO
Conservação	CONSERVAR EM TEMPERATURA AMBIENTE (AMBIENTE COM TEMPERATURA ENTRE 15 E 30°C) PROTEGER DA LUZ
Restrição de prescrição	Venda sob Prescrição Médica
Destinação	Comercial
Apresentação fracionada	Não

Nº	Apresentação	Registro	Forma Farmacêutica	Data de Publicação	Validade
6	500 MG PO LIOF INJ CX 50 FA VD INC (EMB HOSP) ATIVA	1037004630062	PO LIOFILO INJETAVEL + SOLUÇÃO DILUENTE	12/04/2005	24 meses
Princípio Ativo	SUCCINATO SÓDICO DE HIDROCORTISONA				
Complemento Diferencial da Apresentação	-				
Embalagem	<ul style="list-style-type: none"> Primária - FRASCO-AMPOLA DE VIDRO TRANSPARENTE Secundária - CARTUCHO DE CARTOLINA 				
Local de Fabricação	<ul style="list-style-type: none"> LABORATÓRIO TEUTO BRASILEIRO S/A - 17.159.229/0001-76 - ANÁPOLIS - GO - BRASIL 				
Via de Administração	INTRAMUSCULAR/INTRAVENTOSO				
Conservação	CONSERVAR EM TEMPERATURA AMBIENTE (AMBIENTE COM TEMPERATURA ENTRE 15 E 30°C) PROTEGER DA LUZ				

Restrição de prescrição Venda sob Prescrição Médica

Destinação Hospitalar
Institucional
Comercial

Apresentação fracionada Não

[Voltar](#)

Detalhe do Produto: ÁGUA PARA INJETÁVEIS

Nome da Empresa Detentora do Registro	Samtec Biotecnologia Limitada	CNPJ	04.459.117/0001- 99	Autorização	1.05.592-6
Processo	25351.045765/2003- 71	Categoria Regulatória		Data do registro	09/02/2004
Nome Comercial	ÁGUA PARA INJETÁVEIS	Registro	155920002	Vencimento do Registro	02/2024
Princípio Ativo	ÁGUA PARA INJETÁVEIS				
Classe Terapêutica				Medicamento de referência	ATC
Parceir Público		Bula Paciente		Bula Profissional	

Consultas / Medicamentos / Medicamentos

Detalhe do Produto: ÁGUA PARA INJETÁVEIS					
Nome da Empresa Detentora do Registro	Samtec Biotecnologia Limitada	CNPJ	04.459.117/0001- 99	Autorização	1.05.592-6
Processo	25351.045765/2003- 71	Categoria Regulatória		Data do registro	09/02/2004
Nome Comercial	ÁGUA PARA INJETÁVEIS	Registro	155920002	Vencimento do Registro	02/2024
Princípio Ativo	ÁGUA PARA INJETÁVEIS				
Classe Terapêutica	DILUENTES E VEICULOS DE MEDICAMENTOS			Medicamento de referência	ATC
Parceir Público		Bula Paciente		Bula Profissional	

Nº	Apresentação	Registro	Forma Farmacêutica	Data de Publicação	Validade
1	SOL. INJ. CX 8 CT 100 AMP PLAS TRANS X 10 ML <input type="button" value="Ativa"/>	1559200020010	SOLUÇÃO INJETÁVEL	09/02/2004	24 meses
Princípio Ativo ÁGUA PARA INJETÁVEIS					
Complemento Diferencial da Apresentação					
Embalagem					
<ul style="list-style-type: none"> • Primária - AMPOLA DE PLÁSTICO TRANSPARENTE • Secundária - CAMA DE CARTOLINA SEM COLMEIA 					
Local de Fabricação					
• Samtec Biotecnologia Limitada - 04.459.117/0001-99 - RIBEIRÃO PRETO - SP - BRASIL					
Via de Administração					
INTRAVENOSA					
Conservação					
PROTEGER DA LUZ E UMIDADE PROTEGER DO CALOR					
Restrição de prescrição					
Venda sob Prescrição Médica					
Destinação					
Comercial					
Apresentação Fracionada					
Não					
Nº	Apresentação	Registro	Forma Farmacêutica	Data de Publicação	Validade
2	SOL. INJ. CX 4 CT 100 AMP PLAS TRANS X 20 ML <input type="button" value="Ativa"/>	1559200020029	SOLUÇÃO INJETÁVEL	09/02/2004	24 meses
Princípio Ativo					

Complemento Diferencial da Apresentação				
Embalagem	<ul style="list-style-type: none"> • Primária - AMPOLA DE PLASTICO TRANSPARENTE • Secundária - CAIXA DE CARTOLINA SEM COLMEIA 			
Local de Fabricação	• Samtec Biotecnologia Limitada - 04.459.117/0001-99 - RIBEIRÃO PRETO - SP - BRASIL			
Via de Administração	INTRAVENOSA			
Conservação	PROTEGER DA LUZ E UMIDADE PROTEGER DO CALOR			
Restrição de prescrição	Venda sob Prescrição Médica			
Destinação	Comercial			
Apresentação fracionada	Não			
Nº	Apresentação	Registro	Forma Farmacêutica	Data de Publicação / Validade
3	SOL. INJ. CX 200 AMP. PLAS. TRANS. X 10 ML. <input type="checkbox"/> ATIVA	1559200020037	SOLUÇÃO INJETÁVEL	09/02/2004 / 24 meses
Princípio Ativo	ÁGUA PARA INJETÁVEIS			
Complemento Diferencial da Apresentação				
Embalagem	<ul style="list-style-type: none"> • Primária - AMPOLA DE PLASTICO TRANSPARENTE • Secundária - CAIXA DE PAPELÃO SEM COLMEIA 			
Local de Fabricação	• Samtec Biotecnologia Limitada - 04.459.117/0001-99 - RIBEIRÃO PRETO - SP - BRASIL			
Via de Administração	INTRAVENOSA			
Conservação	PROTEGER DA LUZ E UMIDADE PROTEGER DO CALOR			
Restrição de prescrição	Venda sob Prescrição Médica			
Destinação	Comercial			
Apresentação fracionada	Não			
Nº	Apresentação	Registro	Forma Farmacêutica	Data de Publicação / Validade
4	SOL. INJ. CX 200 AMP. PLAS. TRANS. X 10 ML. <input type="checkbox"/> ATIVA	1559200020045	SOLUÇÃO INJETÁVEL	09/02/2004 / 24 meses
Princípio Ativo	ÁGUA PARA INJETÁVEIS			

Complemento Diferencial da Apresentação				
Embalagem	<ul style="list-style-type: none"> • Primária - AMPOLA DE PLASTICO TRANSPARENTE • Secundária - CAIXA DE PAPELÃO SEM COLMEIA 			
Local de Fabricação	• Samtec Biotecnologia Limitada - 04.459.117/0001-99 - RIBEIRÃO PRETO - SP - BRASIL			
Via de Administração	INTRAVENOSA			
Conservação	PROTEGER DA LUZ E UMIDADE PROTEGER DO CALOR			
Restrição de prescrição	Venda sob Prescrição Médica			
Destinação	Comercial			
Apresentação fracionada	Não			
Nº	Apresentação	Registro	Forma Farmacêutica	Data de Publicação / Validade
5	SOL. INJ. CX 50 AMP. PLAS. TRANS. X 10 ML. <input type="checkbox"/> ATIVA	1559200020053	SOLUÇÃO INJETÁVEL	09/02/2004 / 24 meses
Princípio Ativo	ÁGUA PARA INJETÁVEIS			
Complemento Diferencial da Apresentação				
Embalagem	<ul style="list-style-type: none"> • Primária - AMPOLA DE PLASTICO TRANSPARENTE • Secundária - CAIXA DE PAPELÃO SEM COLMEIA 			
Local de Fabricação	• Samtec Biotecnologia Limitada - 04.459.117/0001-99 - RIBEIRÃO PRETO - SP - BRASIL			
Via de Administração	INTRAVENOSA			
Conservação	PROTEGER DA LUZ E UMIDADE PROTEGER DO CALOR			
Restrição de prescrição	Venda sob Prescrição Médica			
Destinação	Comercial			
Apresentação fracionada	Não			
Nº	Apresentação	Registro	Forma Farmacêutica	Data de Publicação / Validade
6	SOL. INJ. CX 50 AMP. PLAS. TRANS. X 20 ML. <input type="checkbox"/> ATIVA	1559200020061	SOLUÇÃO INJETÁVEL	09/02/2004 / 24 meses
Princípio Ativo	ÁGUA PARA INJETÁVEIS			
Complemento Diferencial da Apresentação				

Embalagem	<ul style="list-style-type: none"> • Primária - AMPOLA DE PLASTICO TRANSPARENTE • Secundária - CAIXA DE PAPELÃO SEM COLMEIA 			
Local de Fabricação	• Samtec Biotecnologia Limitada - 04.459.117/0001-99 - RIBEIRÃO PRETO - SP - BRASIL			
Via de Administração	INTRAVENOSA			
Conservação	PROTEGER DA LUZ E UMIDADE PROTEGER DO CALOR			
Restrição de prescrição	Venda sob Prescrição Médica			
Destinação	Comercial			
Apresentação fracionada	Não			
Nº	Apresentação	Registro	Forma Farmacêutica	Data de Publicação
28	SOL. INJ. CX. 50 AMP. PLAS. TRANS. X 1 ML. ATIVA	1559200020282	SOLUÇÃO INJETAVEL	09/02/2004 24 meses
Princípio Ativo	ÁGUA PARA INJETÁVEIS			
Complemento Diferencial da Apresentação				
Embalagem	<ul style="list-style-type: none"> • Primária - AMPOLA DE PLASTICO TRANSPARENTE • Secundária - CAIXA DE PAPELÃO SEM COLMEIA 			
Local de Fabricação	• Samtec Biotecnologia Limitada - 04.459.117/0001-99 - RIBEIRÃO PRETO - SP - BRASIL			
Via de Administração				
Conservação	PROTEGER DA LUZ E UMIDADE PROTEGER DO CALOR			
Restrição de prescrição	Venda sob Prescrição Médica			
Destinação	Comercial			
Apresentação fracionada	Não			
Nº	Apresentação	Registro	Forma Farmacêutica	Data de Publicação
29	SOL. INJ. CX. 100 AMP. PLAS. TRANS. X 1 ML. ATIVA	1559200020290	SOLUÇÃO INJETAVEL	09/02/2004 24 meses
Princípio Ativo	ÁGUA PARA INJETÁVEIS			
Complemento Diferencial da Apresentação				

Embalagem	<ul style="list-style-type: none"> • Primária - AMPOLA DE PLASTICO TRANSPARENTE • Secundária - CAIXA DE PAPELÃO SEM COLMEIA 			
Local de Fabricação	• Samtec Biotecnologia Limitada - 04.459.117/0001-99 - RIBEIRÃO PRETO - SP - BRASIL			
Via de Administração				
Conservação	PROTEGER DA LUZ E UMIDADE PROTEGER DO CALOR			
Restrição de prescrição	Venda sob Prescrição Médica			
Destinação	Comercial			
Apresentação fracionada	Não			
Nº	Apresentação	Registro	Forma Farmacêutica	Data de Publicação
30	SOL. INJ. CX. 200 AMP. PLAS. TRANS. X 1 ML. ATIVA	1559200020304	SOLUÇÃO INJETAVEL	09/02/2004 24 meses
Princípio Ativo	ÁGUA PARA INJETÁVEIS			
Complemento Diferencial da Apresentação				
Embalagem	<ul style="list-style-type: none"> • Primária - AMPOLA DE PLASTICO TRANSPARENTE • Secundária - CAIXA DE PAPELÃO SEM COLMEIA 			
Local de Fabricação	• Samtec Biotecnologia Limitada - 04.459.117/0001-99 - RIBEIRÃO PRETO - SP - BRASIL			
Via de Administração				
Conservação	PROTEGER DA LUZ E UMIDADE PROTEGER DO CALOR			
Restrição de prescrição	Venda sob Prescrição Médica			
Destinação	Comercial			
Apresentação fracionada	Não			
Nº	Apresentação	Registro	Forma Farmacêutica	Data de Publicação
31	SOL. INJ. CX. 50 AMP. PLAS. TRANS. X 2 ML. ATIVA	1559200020312	SOLUÇÃO INJETAVEL	09/02/2004 24 meses
Princípio Ativo	ÁGUA PARA INJETÁVEIS			
Complemento Diferencial da Apresentação				

Embalagem	<ul style="list-style-type: none"> • Primária - AMPOLA DE PLASTICO TRANSPARENTE • Secundária - CAIXA DE PAPELÃO SEM COLMEIA 				
Local de Fabricação	• Santeec Biotecnologia Limitada - 04.459.117/0001-99 - RIBEIRÃO PRETO - SP - BRASIL				
Via de Administração					
Conservação	PROTEGER DA LUZ E UMIDADE PROTEGER DO CALOR				
Restrição de prescrição	Venda sob Prescrição Médica				
Destinação	Comercial				
Apresentação fracionada	Não				
Nº	Apresentação	Registro	Forma Farmacêutica	Data de Publicação	Validade
32	SOL. INJ. CX 100 AMP PLAS TRANS X 2 ML [ATIVA]	1559200020320	SOLUÇÃO INJETAVEL	09/02/2004	24 meses
Princípio Ativo	ÁGUA PARA INJETÁVEIS				
Complemento Diferencial da Apresentação					
Embalagem	<ul style="list-style-type: none"> • Primária - AMPOLA DE PLASTICO TRANSPARENTE • Secundária - CAIXA DE PAPELÃO SEM COLMEIA 				
Local de Fabricação	• Santeec Biotecnologia Limitada - 04.459.117/0001-99 - RIBEIRÃO PRETO - SP - BRASIL				
Via de Administração					
Conservação	PROTEGER DA LUZ E UMIDADE PROTEGER DO CALOR				
Restrição de prescrição	Venda sob Prescrição Médica				
Destinação	Comercial				
Apresentação fracionada	Não				
Nº	Apresentação	Registro	Forma Farmacêutica	Data de Publicação	Validade
33	SOL. INJ. CX 200 AMP PLAS TRANS X 2 ML [ATIVA]	1559200020339	SOLUÇÃO INJETAVEL	09/02/2004	24 meses
Princípio Ativo	ÁGUA PARA INJETÁVEIS				
Complemento Diferencial da Apresentação					

Embalagem	<ul style="list-style-type: none"> • Primária - AMPOLA DE PLASTICO TRANSPARENTE • Secundária - CAIXA DE PAPELÃO SEM COLMEIA 				
Local de Fabricação	• Santeec Biotecnologia Limitada - 04.459.117/0001-99 - RIBEIRÃO PRETO - SP - BRASIL				
Via de Administração					
Conservação	PROTEGER DA LUZ E UMIDADE PROTEGER DO CALOR				
Restrição de prescrição	Venda sob Prescrição Médica				
Destinação	Comercial				
Apresentação fracionada	Não				
Nº	Apresentação	Registro	Forma Farmacêutica	Data de Publicação	Validade
34	SOL. INJ. CX 50 AMP PLAS TRANS X 3 ML [ATIVA]	1559200020347	SOLUÇÃO INJETAVEL	09/02/2004	24 meses
Princípio Ativo	ÁGUA PARA INJETÁVEIS				
Complemento Diferencial da Apresentação					
Embalagem	<ul style="list-style-type: none"> • Primária - AMPOLA DE PLASTICO TRANSPARENTE • Secundária - CAIXA DE PAPELÃO SEM COLMEIA 				
Local de Fabricação	• Santeec Biotecnologia Limitada - 04.459.117/0001-99 - RIBEIRÃO PRETO - SP - BRASIL				
Via de Administração					
Conservação	PROTEGER DA LUZ E UMIDADE PROTEGER DO CALOR				
Restrição de prescrição	Venda sob Prescrição Médica				
Destinação	Comercial				
Apresentação fracionada	Não				
Nº	Apresentação	Registro	Forma Farmacêutica	Data de Publicação	Validade
35	SOL. INJ. CX 100 AMP PLAS TRANS X 3 ML [ATIVA]	1559200020355	SOLUÇÃO INJETAVEL	09/02/2004	24 meses
Princípio Ativo	ÁGUA PARA INJETÁVEIS				
Complemento Diferencial da Apresentação					

Embalagem	<ul style="list-style-type: none"> • Primária - AMPOLA DE PLASTICO TRANSPARENTE • Secundária - CAIXA DE PAPELÃO SEM COLMEIA 			
Local de Fabricação	• Samtec Biotecnologia Limitada - 04.459.117/0001-99 - RIBERÃO PRETO - SP - BRASIL			
Via de Administração				
Conservação	PROTEGER DA LUZ E UMIDADE PROTEGER DO CALOR			
Restrição de prescrição	Venda sob Prescrição Médica			
Destinação	Comercial			
Apresentação fracionada	Não			
Nº	Apresentação	Registro	Forma Farmacêutica	Data de Publicação
36	SOL. INJ. CX. 200 AMP. PLAS. TRANS. X 3 ML. <input type="checkbox"/> Ativa	1559200020363	SOLUÇÃO INJETÁVEL	09/02/2004
Validade	24 meses			
Princípio Ativo	ÁGUA PARA INJETÁVEIS			
Complemento Diferencial da Apresentação				
Embalagem	<ul style="list-style-type: none"> • Primária - AMPOLA DE PLASTICO TRANSPARENTE • Secundária - CAIXA DE PAPELÃO SEM COLMEIA 			
Local de Fabricação	• Samtec Biotecnologia Limitada - 04.459.117/0001-99 - RIBERÃO PRETO - SP - BRASIL			
Via de Administração				
Conservação	PROTEGER DA LUZ E UMIDADE PROTEGER DO CALOR			
Restrição de prescrição	Venda sob Prescrição Médica			
Destinação	Comercial			
Apresentação fracionada	Não			
Nº	Apresentação	Registro	Forma Farmacêutica	Data de Publicação
37	SOL. INJ. CX. 50 AMP. PLAS. TRANS. X 4 ML. <input type="checkbox"/> Ativa	1559200020371	SOLUÇÃO INJETÁVEL	09/02/2004
Validade	24 meses			
Princípio Ativo	ÁGUA PARA INJETÁVEIS			
Complemento Diferencial da Apresentação				

Embalagem	<ul style="list-style-type: none"> • Prii. AMPOLA DE PLASTICO TRANSPARENTE • Secundária - CAIXA DE PAPELÃO SEM COLMEIA 			
Local de Fabricação	• Samtec Biotecnologia Limitada - 04.459.117/0001-99 - RIBERÃO PRETO - SP - BRASIL			
Via de Administração				
Conservação	PROTEGER DA LUZ E UMIDADE PROTEGER DO CALOR			
Restrição de prescrição	Venda sob Prescrição Médica			
Destinação	Comercial			
Apresentação fracionada	Não			
Nº	Apresentação	Registro	Forma Farmacêutica	Data de Publicação
38	SOL. INJ. CX. 100 AMP. PLAS. TRANS. X 4 ML. <input type="checkbox"/> Ativa	1559200020381	SOLUÇÃO INJETÁVEL	09/02/2004
Validade	24 meses			
Princípio Ativo	ÁGUA PARA INJETÁVEIS			
Complemento Diferencial da Apresentação				
Embalagem	<ul style="list-style-type: none"> • Primária - AMPOLA DE PLASTICO TRANSPARENTE • Secundária - CAIXA DE PAPELÃO SEM COLMEIA 			
Local de Fabricação	• Samtec Biotecnologia Limitada - 04.459.117/0001-99 - RIBERÃO PRETO - SP - BRASIL			
Via de Administração				
Conservação	PROTEGER DA LUZ E UMIDADE PROTEGER DO CALOR			
Restrição de prescrição	Venda sob Prescrição Médica			
Destinação	Comercial			
Apresentação fracionada	Não			
Nº	Apresentação	Registro	Forma Farmacêutica	Data de Publicação
39	SOL. INJ. CX. 200 AMP. PLAS. TRANS. X 4 ML. <input type="checkbox"/> Ativa	1559200020398	SOLUÇÃO INJETÁVEL	09/02/2004
Validade	24 meses			
Princípio Ativo	ÁGUA PARA INJETÁVEIS			
Complemento Diferencial da Apresentação				

Embalagem	<ul style="list-style-type: none"> • Primária - AMPOLA DE PLASTICO TRANSPARENTE • Secundária - CAIXA DE PAPELÃO SEM COLMEIA 			
Local de Fabricação	• Samtec Biotecnologia Limitada - 04.459.117/0001-99 - RIBEIRÃO PRETO - SP - BRASIL			
Via de Administração				
Conservação	PROTEGER DA LUZ E UMIDADE PROTEGER DO CALOR			
Restrição de prescrição	Venda sob Prescrição Médica			
Destinação	Comercial			
Apresentação fracionada	Não			
Nº	Apresentação	Registro	Forma Farmacêutica	Data de Publicação
40	SOL. INJ. CX. 50 AMP. PLAS. TRANS. X 5 ML. <input type="text" value="ATIVA"/>	1559200020401	SOLUÇÃO INJETÁVEL	09/02/2004 24 meses
Princípio Ativo	ÁGUA PARA INJETÁVEIS			
Complemento Diferencial da Apresentação				
Embalagem	<ul style="list-style-type: none"> • Primária - AMPOLA DE PLASTICO TRANSPARENTE • Secundária - CAIXA DE PAPELÃO SEM COLMEIA 			
Local de Fabricação	• Samtec Biotecnologia Limitada - 04.459.117/0001-99 - RIBEIRÃO PRETO - SP - BRASIL			
Via de Administração				
Conservação	PROTEGER DA LUZ E UMIDADE PROTEGER DO CALOR			
Restrição de prescrição	Venda sob Prescrição Médica			
Destinação	Comercial			
Apresentação fracionada	Não			
Nº	Apresentação	Registro	Forma Farmacêutica	Data de Publicação
41	SOL. INJ. CX. 100 AMP. PLAS. TRANS. X 5 ML. <input type="text" value="ATIVA"/>	1559200020411	SOLUÇÃO INJETÁVEL	09/02/2004 24 meses
Princípio Ativo	ÁGUA PARA INJETÁVEIS			
Complemento Diferencial da Apresentação				

Embalagem	<ul style="list-style-type: none"> • Prim. AMPOLA DE PLASTICO TRANSPARENTE • Secundária - CAIXA DE PAPELÃO SEM COLMEIA 			
Local de Fabricação	• Samtec Biotecnologia Limitada - 04.459.117/0001-99 - RIBEIRÃO PRETO - SP - BRASIL			
Via de Administração				
Conservação	PROTEGER DA LUZ E UMIDADE PROTEGER DO CALOR			
Restrição de prescrição	Venda sob Prescrição Médica			
Destinação	Comercial			
Apresentação fracionada	Não			
Nº	Apresentação	Registro	Forma Farmacêutica	Data de Publicação
42	SOL. INJ. CX. 200 AMP. PLAS. TRANS. X 5 ML. <input type="text" value="ATIVA"/>	1559200020428	SOLUÇÃO INJETÁVEL	09/02/2004 24 meses
Princípio Ativo	ÁGUA PARA INJETÁVEIS			
Complemento Diferencial da Apresentação				
Embalagem	<ul style="list-style-type: none"> • Primária - AMPOLA DE PLASTICO TRANSPARENTE • Secundária - CAIXA DE PAPELÃO SEM COLMEIA 			
Local de Fabricação	• Samtec Biotecnologia Limitada - 04.459.117/0001-99 - RIBEIRÃO PRETO - SP - BRASIL			
Via de Administração				
Conservação	PROTEGER DA LUZ E UMIDADE PROTEGER DO CALOR			
Restrição de prescrição	Venda sob Prescrição Médica			
Destinação	Comercial			
Apresentação fracionada	Não			
Nº	Apresentação	Registro	Forma Farmacêutica	Data de Publicação
43	SOL. INJ. CX. 50 AMP. PLAS. TRANS. X 15 ML. <input type="text" value="ATIVA"/>	1559200020436	SOLUÇÃO INJETÁVEL	09/02/2004 24 meses
Princípio Ativo	ÁGUA PARA INJETÁVEIS			
Complemento Diferencial da Apresentação				

Embalagem	<ul style="list-style-type: none"> • Primária - AMPOLA DE PLASTICO TRANSPARENTE • Secundária - CAIXA DE PAPELÃO SEM COLMEIA 			
Local de Fabricação	• Samtec Biotecnologia Limitada - 04.459.117/0001-99 - RIBEIRÃO PRETO - SP - BRASIL			
Via de Administração				
Conservação	PROTEGER DA LUZ E UMIDADE PROTEGER DO CALOR			
Restrição de prescrição	Venda sob Prescrição Médica			
Destinação	Comercial			
Apresentação fracionada	Não			
Nº	Apresentação	Registro	Forma Farmacêutica	Data de Publicação / Validade
44	SOL. INJ. CX. 100 AMP. PLUS TRANS X 15 ML. <input type="text" value="ATIVA"/>	1559200020444	SOLUÇÃO INJETÁVEL	09/02/2004 / 24 meses
Princípio Ativo	ÁGUA PARA INJETÁVELS			
Complemento Diferencial da Apresentação				
Embalagem	<ul style="list-style-type: none"> • Primária - AMPOLA DE PLASTICO TRANSPARENTE • Secundária - CAIXA DE PAPELÃO SEM COLMEIA 			
Local de Fabricação	• Samtec Biotecnologia Limitada - 04.459.117/0001-99 - RIBEIRÃO PRETO - SP - BRASIL			
Via de Administração				
Conservação	PROTEGER DA LUZ E UMIDADE PROTEGER DO CALOR			
Restrição de prescrição	Venda sob Prescrição Médica			
Destinação	Comercial			
Apresentação fracionada	Não			
Nº	Apresentação	Registro	Forma Farmacêutica	Data de Publicação / Validade
45	SOL. INJ. CX. 200 AMP. PLUS TRANS X 15 ML. <input type="text" value="ATIVA"/>	1559200020452	SOLUÇÃO INJETÁVEL	09/02/2004 / 24 meses
Princípio Ativo	ÁGUA PARA INJETÁVELS			
Complemento Diferencial da Apresentação				

Embalagem	<ul style="list-style-type: none"> • Primária - AMPOLA DE PLASTICO TRANSPARENTE • Secundária - CAIXA DE PAPELÃO SEM COLMEIA 			
Local de Fabricação	• Samtec Biotecnologia Limitada - 04.459.117/0001-99 - RIBEIRÃO PRETO - SP - BRASIL			
Via de Administração				
Conservação	PROTEGER DA LUZ E UMIDADE PROTEGER DO CALOR			
Restrição de prescrição	Venda sob Prescrição Médica			
Destinação	Comercial			
Apresentação fracionada	Não			
Nº	Apresentação	Registro	Forma Farmacêutica	Data de Publicação / Validade
44	SOL. INJ. CX. 100 AMP. PLUS TRANS X 15 ML. <input type="text" value="ATIVA"/>	1559200020444	SOLUÇÃO INJETÁVEL	09/02/2004 / 24 meses
Princípio Ativo	ÁGUA PARA INJETÁVELS			
Complemento Diferencial da Apresentação				
Embalagem	<ul style="list-style-type: none"> • Primária - AMPOLA DE PLASTICO TRANSPARENTE • Secundária - CAIXA DE PAPELÃO SEM COLMEIA 			
Local de Fabricação	• Samtec Biotecnologia Limitada - 04.459.117/0001-99 - RIBEIRÃO PRETO - SP - BRASIL			
Via de Administração				
Conservação	PROTEGER DA LUZ E UMIDADE PROTEGER DO CALOR			
Restrição de prescrição	Venda sob Prescrição Médica			
Destinação	Comercial			
Apresentação fracionada	Não			
Nº	Apresentação	Registro	Forma Farmacêutica	Data de Publicação / Validade
45	SOL. INJ. CX. 200 AMP. PLUS TRANS X 15 ML. <input type="text" value="ATIVA"/>	1559200020452	SOLUÇÃO INJETÁVEL	09/02/2004 / 24 meses
Princípio Ativo	ÁGUA PARA INJETÁVELS			
Complemento Diferencial da Apresentação				

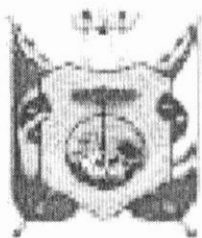

LICENÇA SANITÁRIA Nº 60745/201

PREFEITURA DE PONTA GROSSA - PARANÁ

SECRETARIA MUNICIPAL DE SAÚDE

COORDENADORIA DE VIGILÂNCIA SANITÁRIA

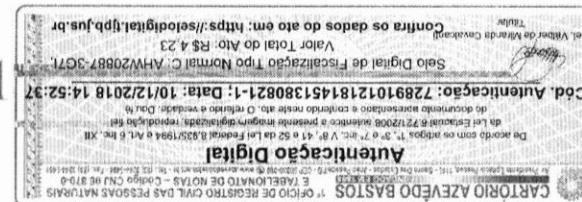

Contribuinte

PONTAMED FARMACEUTICA LTDA

RUA FRANCO GRILO, Nº 374, , COLONIA DONA LUIZA, PONTA GROSSA - PR

Ramo de Atividade

DISTRIBUIDORA DE MEDICAMENTOS, PRODUTOS E EQUIPAMENTOS DE CONSUMO MEDICO HOSPITALAR, ORTOPEDICOS, ODONTOLOGICOS, LABORATORIAIS, OFTALMOLOGICOS, MATERIAIS DE HIGIENE, LIMPEZA, COSMETICOS, PERFUMARIA E PRODUTOS QUIMICOS

Observação

Protocolo PMPG

3380179 / 2018

Grupo

1

SubGrupo

4

Fator Risco

2

Área Ponderada

514,54 m²

Aliquota s/VR

300%

Responsável Técnico

MARCOS ALEXANDRE DANIEL PUPO CRF/PR 12864

A afixação desta licença em local visível ao consumidor usuário é **OBRIGATÓRIA.**

VÁLIDA ATÉ

21/05/2019

DATA DE EXPEDIÇÃO

05/12/2018

CÓDIGO DE AUTENTICIDADE

95AF776C9CE99E74

E471DBB37AF1A05

AUTORIDADE SANITÁRIA
RESPONSÁVEL PELA INSPEÇÃO

Silas Montes Filho
Silas Montes Filho
Farmacêutico Bioquímico
MT/CO 200.578 / CRF-PR 10.256
Vigilância Sanitária - SMS

COORDENADOR(A)

ANA MERI MACIEL

REPÚBLICA FEDERATIVA DO BRASIL
ESTADO DA PARAÍBA
CARTÓRIO AZEVEDO BASTOS
FUNDADO EM 1888
PRIMEIRO REGISTRO CIVIL DE NASCIMENTO E ÓBITOS E PRIVATIVO DE CASAMENTOS, INTERDIÇÕES E TUTELAS DA COMARCA DE
JOÃO PESSOA

Av. Eptácio Pessoa, 1145 Bairro dos Estados 58030-00, João Pessoa PB
 Tel.: (83) 3244-5404 / Fax: (83) 3244-5484
 http://www.azevedobastos.not.br
 E-mail: cartorio@azevedobastos.not.br



DECLARAÇÃO DE SERVIÇO DE AUTENTICAÇÃO DIGITAL

O Bel. Válber Azevêdo de Miranda Cavalcanti, Oficial do Primeiro Registro Civil de Nascimentos e Óbitos e Privativo de Casamentos, Interdições e Tutelas com atribuição de autenticar e reconhecer firmas da Comarca de João Pessoa Capital do Estado da Paraíba, em virtude de Lei, etc...

DECLARA para os devidos fins de direito que, o documento em anexo identificado individualmente em cada *Código de Autenticação Digital*¹ ou na referida sequência, foi autenticados de acordo com as Legislações e normas vigentes².

DECLARO ainda que, para garantir transparência e segurança jurídica de todos os atos oriundos dos respectivos serviços de Notas e Registros do Estado da Paraíba, a Corregedoria Geral de Justiça editou o Provimento CGJPB N° 003/2014, determinando a inserção de um código em todos os atos notoriais e registrais, assim, cada Selo Digital de Fiscalização Extrajudicial contém um código único (por exemplo: **Selo Digital: ABC12345-X1X2**) e dessa forma, cada autenticação processada pela nossa Serventia pode ser confirmada e verificada tantas vezes quanto for necessário através do site do Tribunal de Justiça do Estado da Paraíba, endereço <http://corregedoria.tjpb.jus.br/selo-digital/>

A autenticação digital do documento faz prova de que, na data e hora em que ela foi realizada, a empresa **PONTAMED FARMACEUTICA LTDA** tinha posse de um documento com as mesmas características que foram reproduzidas na cópia autenticada, sendo da empresa **PONTAMED FARMACEUTICA LTDA** a responsabilidade, única e exclusiva, pela idoneidade do documento apresentado a este Cartório.

Esta DECLARAÇÃO foi emitida em **11/12/2018 13:04:35 (hora local)** através do sistema de autenticação digital do Cartório Azevedo Bastos, de acordo com o Art. 1º, 10º e seus §§ 1º e 2º da MP 2200/2001, como também, o documento eletrônico autenticado contendo o Certificado Digital do titular do Cartório Azevedo Bastos, poderá ser solicitado diretamente a empresa **PONTAMED FARMACEUTICA LTDA** ou ao Cartório pelo endereço de e-mail autentica@azevedobastos.not.br

Para informações mais detalhadas deste ato, acesse o site <https://autdigital.azevedobastos.not.br> e informe o *Código de Consulta desta Declaração*.

Código de Consulta desta Declaração: 1130552

A consulta desta Declaração estará disponível em nosso site até **10/12/2019 14:53:33 (hora local)**.

¹**Código de Autenticação Digital:** 72891012181451380821-1

²**Legislações Vigentes:** Lei Federal n° 8.935/94, Lei Federal n° 10.406/2002, Medida Provisória n° 2200/2001, Lei Federal n° 13.105/2015, Lei Estadual n° 8.721/2008, Lei Estadual n° 10.132/2013 e Provimento CGJ N° 003/2014.

O referido é verdade, dou fé.

CHAVE DIGITAL

00005b1d734fd94f057f2d69fe6bc05b5623b219ef53482bf20804401e36350ce4dc7d2b208ee43c7cc2535730c5d3fbc4c42505a03f2e969b4c0a97ee9b34e7253e126aea8d3c48aaca850db4b8b3cd

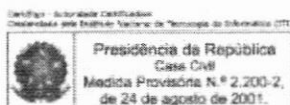

ANEXO 06

À

Prefeitura Municipal de Nova Santa Bárbara - PR

Edital De Pregão Eletrônico Nº 5/2019

Processo Administrativo n.º 011/2019

DECLARAÇÃO DE INEXISTENCIA DE EMPREGADOS MENORES

A empresa **PONTAMED FARMACÊUTICA LTDA**, com sua sede na Rua Franco Grilo nº 374 – fundos, Colônia Dona Luiza, cidade de Ponta Grossa – PR, devidamente inscrita no CNPJ sob o nº 02.816.696/0001-54, Declaro que não possuímos, em nosso Quadro de Pessoal, empregados menores de 18 (dezoito) anos em trabalho noturno, perigoso ou insalubre e em qualquer trabalho, menores de 16 (dezesseis) anos, salvo na condição de aprendiz, a partir de 14 (quatorze) anos, em observância à Lei Federal nº 9854, de 27.10.99, que altera a Lei nº 8666/93.

Ponta Grossa, 12 de março de 2019.



.....
PONTAMED FARMACÊUTICA LTDA.
Fernando Parucker da Silva Junior
CPF: 006.538.939-57
RG: 3 804.296/SC

**ANEXO 04**

À

Prefeitura Municipal de Nova Santa Bárbara - PR

Edital De Pregão Eletrônico N° 5/2019

Processo Administrativo n.º 011/2019

DECLARAÇÃO DE IDONEIDADE

A empresa **PONTAMED FARMACÊUTICA LTDA**, com sua sede na Rua Franco Grilo n° 374 – fundos, Colônia Dona Luiza, cidade de Ponta Grossa – PR, devidamente inscrita no CNPJ sob o n° 02.816.696/0001-54, declara para os fins de direito, na qualidade de Proponente do procedimento licitatório, sob a modalidade de Pregão Eletrônico N.º 5/2019, instaurado por este município, **que não estamos impedidos de licitar ou contratar com a Administração Pública**, em qualquer de suas esferas.

Por ser expressão da verdade, firmamos a presente.

Ponta Grossa, 12 de março de 2019.



.....
PONTAMED FARMACÊUTICA LTDA.
Fernando Parucker da Silva Junior
CPF: 006.538.939-57
RG: 3 804.296/SC

**ANEXO 05**

À

Prefeitura Municipal de Nova Santa Bárbara - PR

Edital De Pregão Eletrônico N° 5/2019

Processo Administrativo n.º 011/2019

DECLARAÇÃO DE INEXISTÊNCIA DE FATOS IMPEDITIVOS

A empresa **PONTAMED FARMACÊUTICA LTDA**, com sua sede na Rua Franco Grilo n° 374 – fundos, Colônia Dona Luiza, cidade de Ponta Grossa – PR, devidamente inscrita no CNPJ sob o n° 02.816.696/0001-54, declara, sob as penas da Lei, que até a presente data inexistem fatos impeditivos para sua habilitação no presente processo ciente da obrigatoriedade de declarar ocorrências posteriores.

Ponta Grossa, 12 de março de 2019.



.....
PONTAMED FARMACÊUTICA LTDA.
Fernando Parucker da Silva Junior
CPF: 006.538.939-57
RG: 3.804.296/SC

ANEXO 07

À
Prefeitura Municipal de Nova Santa Bárbara - PR
Edital De Pregão Eletrônico Nº 5/2019
Processo Administrativo n.º 011/2019

DECLARAÇÃO DE NÃO PARENTESCO

A empresa **PONTAMED FARMACÊUTICA LTDA**, com sua sede na Rua Franco Grilo nº 374 – fundos, Colônia Dona Luiza, cidade de Ponta Grossa – PR, devidamente inscrita no CNPJ sob o nº 02.816.696/0001-54, por intermédio de seu representante legal o **Sr. FERNANDO PARUCKER DA SILVA JR.**, portador da Carteira de Identidade nº 3.804.296-II/SC e do CPF nº 006.538.939-57, **DECLARA**, para efeito de participação no processo licitatório **PREGÃO ELETRÔNICO Nº 5/2019**, da Prefeitura Municipal de Nova Santa Bárbara, que não mantém em seu quadro societário ou emprega cônjuges, companheiros ou parentes em linha reta, colateral ou por afinidade, até o terceiro grau de servidores, quer sejam de cargo em confiança ou estatutário, de direção e de assessoramento, de membros ou servidores vinculados ao Departamento de Finanças, Compras e Licitações do Município de Prefeitura Municipal de Nova Santa Bárbara.

Ponta Grossa, 12 de março de 2019.

.....
PONTAMED FARMACÊUTICA LTDA.
Fernando Parucker da Silva Junior
CPF: 006.538.939-57
RG: 3.804.296/SC

Consultas / Funcionamento de Empresa Nacional / Resultado / Detalhamento

Dados da Empresa Nacional

Razão Social

PONTAMED FARMACÊUTICA LTDA

CNPJ

02.816.696/0001-54

Endereço Completo

RUA FRANCO GRILO, Nº 374 - FUNDOS COLONIA DONA LUIZA CEP: 84.045-320 - PONTA GROSSA/PR

Telefone

(42) -2101-5151

Responsável Técnico

MARCOS ALEXANDRE DANIEL PUPO

Responsável Legal

FERNANDO PARUCKER DA SILVA

Dados do Cadastro

Cadastro Nº

1.05.414-1

Data do Cadastro

10/10/2002

Situação

Ativa

Nº do Processo

25023.030006/2002-00

Cadastro

1 - Medicamento

Atividades / Classes

Armazenar

- Medicamento

Distribuir

- Medicamento

Expedir

- Medicamento

Certificado de Boas Práticas de Fabricação - CBPF (Vigente)**Empresa
Solicitante****Linhas de Certificação
Vigentes****Data de
Publicação****Vencimento do
Certificado**

Nenhum registro encontrado

Certificado de Boas Práticas de Distribuição e Armazenagem - CBPDA (Vigente)

Empresa Solicitante	Linhas de Certificação Vigentes	Data de Publicação	Vencimento do Certificado
----------------------------	--	---------------------------	----------------------------------

Nenhum registro encontrado

Voltar

**REPÚBLICA FEDERATIVA DO BRASIL
ESTADO DA PARAÍBA
CARTÓRIO AZEVEDO BASTOS
FUNDADO EM 1888
PRIMEIRO REGISTRO CIVIL DE NASCIMENTO E ÓBITOS E PRIVATIVO DE CASAMENTOS, INTERDIÇÕES E TUTELAS DA COMARCA
DE JOÃO PESSOA**

Av. Epitácio Pessoa, 1145 Bairro dos Estados 58030-00, João Pessoa PB
Tel.: (83) 3244-5404 / Fax: (83) 3244-5484
<http://www.azevedobastos.not.br>
E-mail: cartorio@azevedobastos.not.br



DECLARAÇÃO DE SERVIÇO DE AUTENTICAÇÃO DIGITAL

O Bel. Válber Azevêdo de Miranda Cavalcanti, Oficial do Primeiro Registro Civil de Nascimentos e Óbitos e Privativo de Casamentos, Interdições e Tutelas com atribuição de autenticar e reconhecer firmas da Comarca de João Pessoa Capital do Estado da Paraíba, em virtude de Lei, etc...

DECLARA para os devidos fins de direito que, o documento em anexo identificado individualmente em cada *Código de Autenticação Digital* ou na referida sequência, foi autenticados de acordo com as Legislações e normas vigentes³.

DECLARO ainda que, para garantir transparência e segurança jurídica de todos os atos oriundos dos respectivos serviços de Notas e Registros do Estado da Paraíba, a Corregedoria Geral de Justiça editou o Provimento CGJPB Nº 003/2014, determinando a inserção de um código em todos os atos notoriais e registrais, assim, cada Selo Digital de Fiscalização Extrajudicial contém um código único (por exemplo: **Selo Digital: ABC12345-X1X2**) e dessa forma, cada autenticação processada pela nossa Serventia pode ser confirmada e verificada tantas vezes quanto for necessário através do site do Tribunal de Justiça do Estado da Paraíba, endereço <http://corregedoria.tjpb.jus.br/selo-digital/>

A autenticação digital do documento faz prova de que, na data e hora em que ela foi realizada, a empresa **PONTAMED FARMACEUTICA LTDA** tinha posse de um documento com as mesmas características que foram reproduzidas na cópia autenticada, sendo da empresa **PONTAMED FARMACEUTICA LTDA** a responsabilidade, única e exclusiva, pela idoneidade do documento apresentado a este Cartório.

Esta DECLARAÇÃO foi emitida em **04/05/2018 09:35:38 (hora local)** através do sistema de autenticação digital do Cartório Azevêdo Bastos, de acordo com o Art. 1º, 10º e seus §§ 1º e 2º da MP 2200/2001, como também, o documento eletrônico autenticado contendo o Certificado Digital do titular do Cartório Azevêdo Bastos, poderá ser solicitado diretamente a empresa **PONTAMED FARMACEUTICA LTDA** ou ao Cartório pelo endereço de e-mail autentica@azevedobastos.not.br

Para informações mais detalhadas deste ato, acesse o site <https://autdigital.azevedobastos.not.br> e informe o *Código de Consulta desta Declaração*.

Código de Consulta desta Declaração: 974267

A consulta desta Declaração estará disponível em nosso site até **03/05/2019 10:38:29 (hora local)**.

¹**Código de Autenticação Digital:** 72890305181028030107-1

²**Legislações Vigentes:** Lei Federal nº 8.935/94, Lei Federal nº 10.406/2002, Medida Provisória nº 2200/2001, Lei Federal nº 13.105/2015, Lei Estadual nº 8.721/2008, Lei Estadual nº 10.132/2013 e Provimento CGJ Nº 003/2014.

O referido é verdade, dou fé.

CHAVE DIGITAL

00005b1d734fd94f057f2d69fe6bc05bd2ab467cb8702cf2edf95c5d0b3a139fd0fe18d5f85e9cc0d4d5040c7087df91c4c42505a03f2e969b4c0a97ee9b34e7a1f34fd42c2dc9ee27e3cec009731a4d

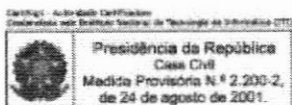

Consultas / Funcionamento de Empresa Nacional / Resultado / Detalhamento

Dados da Empresa Nacional

Razão Social

PONTAMED FARMACÊUTICA LTDA

CNPJ

02.816.696/0001-54

Endereço Completo

RUA FRANCO GRILO, Nº 374 - FUNDOS COLONIA DONA LUIZA CEP: 84.045-320 - PONTA GROSSA/PR

Telefone

(42) -2101-5151

Responsável Técnico

MARCOS ALEXANDRE DANIEL PUPO

Responsável Legal

FERNANDO PARUCKER DA SILVA

Dados do Cadastro

Cadastro Nº

1.21.416-8

Data do Cadastro

20/08/2004

Situação

Ativa

Nº do Processo

25023.030016/2003-61

Cadastro

1 - Medicamento **Especial**

Atividades / Classes**Armazenar**

- Medicamento

Distribuir

- Medicamento

Expedir

- Medicamento

Certificado de Boas Práticas de Fabricação - CBPF (Vigente)

Empresa

Linhas de Certificação

Data de

Vencimento do

Solicitante	Vigentes	Publicação	Certificado
-------------	----------	------------	-------------

Nenhum registro encontrado

Certificado de Boas Práticas de Distribuição e Armazenagem - CBPDA (Vigente)

Empresa Solicitante	Linhas de Certificação Vigentes	Data de Publicação	Vencimento do Certificado
---------------------	---------------------------------	--------------------	---------------------------

Nenhum registro encontrado

Voltar



R: MEDICAMENTO
SACRE COMÉRCIO E REPRESENTAÇÕES IM-
EXPORTAÇÃO LTDA
UA DO COMÉRCIO, Nº 279, LOJA 02
A ESTACÃO CEP: 69912000 - RIO BRANCO/AC
12/0001-86
351.526113/2014-65 AUTORIZ/MS: 1.11720.0
ASSE
MEDICAMENTO
MEDICAMENTO
DICAMENTO
NTES SOUSA & CIA LTDA
UA PAULO FRONTIN, 217
e Castelo CEP: 65031360 - SÃO LUÍS/MA
21/0001-80
351.507565/2014-68 AUTORIZ/MS: 1.11721.3
ASSE
MEDICAMENTO
MEDICAMENTO
MEDICAMENTO
Transportes Gerais e Distribuição Ltda
v. Brasil, 23
n América CEP: 29140490 - CARIACICA/ES
CNPJ: 03.562.929/0010-93
PROCESSO: 25351.530055/2014-72 AUTORIZ/MS: 1.11741.2
ATIVIDADE/CLASSE
TRANSPORTAR: MEDICAMENTO
EMPRESA: MAJELA HOSPITALAR LTDA
ENDEREÇO: RUA IBITINGA 609
BAIRRO: ALTO DA MOOCA CEP: 03186020 - SÃO PAULO/SP
CNPJ: 02.483.928/0003-61
PROCESSO: 25351.468969/2014-77 AUTORIZ/MS: 1.11319.6
ATIVIDADE/CLASSE
ARMAZENAR: MEDICAMENTO
DISTRIBUIR: MEDICAMENTO
EXPEDIR: MEDICAMENTO
EMPRESA: PROSAUDE DISTRIBUIDORA DE MEDICAMEN-
TOS LTDA - EPP
ENDEREÇO: RUA URUGUAI, 1538E
BAIRRO: MARIA GORETTI CEP: 89801447 - CHAPECÓ/SC
CNPJ: 85.247.385/0001-49
PROCESSO: 25351.528260/2014-86 AUTORIZ/MS: 1.11719.8
ATIVIDADE/CLASSE
ARMAZENAR: MEDICAMENTO
DISTRIBUIR: MEDICAMENTO
EXPEDIR: MEDICAMENTO
EMPRESA: 4M BR COMÉRCIO E REPRESENTAÇÃO DE ME-
DICAMENTO E MATERIAL HOSPITALAR LTDA
ENDEREÇO: RUA FARMACÊUTICO JOSÉ ALVES, Nº 115
BAIRRO: TANQUE DA NAÇÃO CEP: 44015730 - FEIRA DE
SANTANA/BA
CNPJ: 10.013.864/0001-00
PROCESSO: 25351.516416/2014-86 AUTORIZ/MS: 1.11722.7
ATIVIDADE/CLASSE
ARMAZENAR: MEDICAMENTO
DISTRIBUIR: MEDICAMENTO
EXPEDIR: MEDICAMENTO
EMPRESA: PROVINCIA COMERCIO DE PRODUTOS MEDICOS
LTD - ME
ENDEREÇO: R GENERAL DESCHAMPS CAVALCANTI, 53
BAIRRO: FABRICA CEP: 36080220 - JUIZ DE FORA/MG
CNPJ: 01.190.596/0001-63
PROCESSO: 25351.531161/2014-90 AUTORIZ/MS: 1.11735.2
ATIVIDADE/CLASSE
ARMAZENAR: MEDICAMENTO
DISTRIBUIR: MEDICAMENTO
EXPEDIR: MEDICAMENTO

RESOLUÇÃO - RE Nº 3.642, DE 18 DE SETEMBRO DE 2014

O Superintendente de Inspeção Sanitária no uso de suas atribuições legais conferidas pela Portaria nº 1.021, de 18 de junho de 2014, tendo em vista o disposto no art. 108 e no inciso I, § 1º do art. 6º do Regimento Interno aprovado nos termos do Anexo I da Portaria nº 650 de 29 de maio de 2014, publicada no DOU de 2 de junho de 2014 e suas alterações, e considerando o art. 50 da Lei nº 6.360, de 23 de setembro de 1976, bem como o inciso VII, do art. 7º da Lei nº 9.782, de 26 de janeiro de 1999, resolve:

Art. 1º Alterar Autorização Especial para Empresas de Medicamentos e de Insumos Farmacêuticos, constantes no anexo desta Resolução.

Art. 2º Esta Resolução entra em vigor na data de sua publicação.

BRUNO GONÇALVES ARAÚJO RIOS

ANEXO

EMPRESA: DISLAB COMERCIAL FARMACEUTICA LTDA.
ENDEREÇO: RUA GENERAL AUGUSTO SOARES DOS SAN-
TOS, Nº 221
BAIRRO: PARQUE INDUSTRIAL LAGOINHA CEP: 14095240 -
RIBEIRÃO PRETO/SP
CNPJ: 10.877.246/0001-08
PROCESSO: 25351.405873/2013-16 AUTORIZ/MS: 1.23568.6
ATIVIDADE/CLASSE
ARMAZENAR: MEDICAMENTO
DISTRIBUIR: MEDICAMENTO
EXPEDIR: MEDICAMENTO

EMPRESA: EQUILIBRIUM DISTRIBUIDORA DE MEDICAMEN-
TOS EIRELI EPP
ENDEREÇO: Avenida Perimetral Q 09 L 114 E Lujas 01 e 02 n
2136
BAIRRO: Setor Coimbra CEP: 74533020 - GOIÂNIA/GO
CNPJ: 07.642.426/0001-98
PROCESSO: 25351.448614/2012-19 AUTORIZ/MS: 1.23242.9
ATIVIDADE/CLASSE
ARMAZENAR: MEDICAMENTO
DISTRIBUIR: MEDICAMENTO
EXPEDIR: MEDICAMENTO
TRANSPORTAR: MEDICAMENTO
EMPRESA: UTILDROGAS DISTRIBUIDORA DE PRODUTOS
FARMACÊUTICOS LTDA
ENDEREÇO: RUA 13 DE MAIO, Nº 1.348
BAIRRO: CENTRO CEP: 65900550 - IMPERATRIZ/MA
CNPJ: 01.072.835/0005-43
PROCESSO: 25351.306469/2013-39 AUTORIZ/MS: 1.23411.2
ATIVIDADE/CLASSE
ARMAZENAR: MEDICAMENTO
DISTRIBUIR: MEDICAMENTO
EXPEDIR: MEDICAMENTO
EMPRESA: SM EMPREENDIMENTOS FARMACEUTICOS LT-
DA
ENDEREÇO: Avenida Pierre Simon de Laplace, nº 751, Galpões 5 e
6, Quadra A, Condomínio Tech Point
BAIRRO: Loteamento Fechado Techno Park CEP: 13069320 - CAM-
PINAS/SP
CNPJ: 44.015.477/0005-40
PROCESSO: 25351.607194/2013-71 AUTORIZ/MS: 1.23595.9
ATIVIDADE/CLASSE
ARMAZENAR: MEDICAMENTO
DISTRIBUIR: MEDICAMENTO
EXPEDIR: MEDICAMENTO
EMPRESA: TRANSJORI TRANSPORTES LTDA
ENDEREÇO: Rua João Ranieri, nº 321
BAIRRO: Bonsucesso CEP: 07171120 - GUARULHOS/SP
CNPJ: 64.666.936/0001-39
PROCESSO: 25351.177830/2006-79 AUTORIZ/MS: 1.21723.8
ATIVIDADE/CLASSE
TRANSPORTAR: INSUMOS FARMACÊUTICOS/MEDICAMEN-
TO
EMPRESA: PANPHARMA DISTRIBUIDORA DE MEDICAMEN-
TOS LTDA
ENDEREÇO: AV. JOÃO PESSOA 6886
BAIRRO: PARANGABA CEP: 60030170 - FORTALEZA/CE
CNPJ: 01.206.820/0014-11
PROCESSO: 25000.032244/99-78 AUTORIZ/MS: 1.20707.7
ATIVIDADE/CLASSE
ARMAZENAR: MEDICAMENTO
DISTRIBUIR: MEDICAMENTO
EXPEDIR: MEDICAMENTO
TRANSPORTAR: MEDICAMENTO
EMPRESA: UTILDROGAS DISTRIBUIDORA DE PROD. FAR-
MACÊUTICOS LTDA
ENDEREÇO: RUA TIMBRAS COM RUA AIMORÉS, QUADRA
26, LOTE 01-E, GALPÃO 03
BAIRRO: JARDIM EL DORADO CEP: 74993170 - APARECIDA
DE GOIÂNIA/GO
CNPJ: 01.072.835/0001-10
PROCESSO: 25351.024221/01-71 AUTORIZ/MS: 1.21029.1
ATIVIDADE/CLASSE
ARMAZENAR: MEDICAMENTO
DISTRIBUIR: MEDICAMENTO
EXPEDIR: MEDICAMENTO

RESOLUÇÃO - RE Nº 3.643, DE 18 DE SETEMBRO DE 2014

O Superintendente de Inspeção Sanitária no uso de suas atribuições legais conferidas pela Portaria nº 1.021, de 18 de junho de 2014, tendo em vista o disposto no art. 108 e no inciso I, § 1º do art. 6º do Regimento Interno aprovado nos termos do Anexo I da Portaria nº 650 de 29 de maio de 2014, publicada no DOU de 2 de junho de 2014 e suas alterações, e considerando o art. 50 da Lei nº 6.360, de 23 de setembro de 1976, bem como o inciso VII, do art. 7º da Lei nº 9.782, de 26 de janeiro de 1999, resolve:

Art. 1º Conceder Renovação de Autorização Especial para Empresas de Medicamentos e de Insumos Farmacêuticos, constantes no anexo desta Resolução.

Art. 2º Esta Resolução entra em vigor na data de sua publicação.

BRUNO GONÇALVES ARAÚJO RIOS

ANEXO

EMPRESA: DIMAC/SC MATERIAL CIRÚRGICO LTDA
ENDEREÇO: AV. ARY MIGUEL DA SILVEIRA, Nº 391
BAIRRO: JARDIM EL DORADO CEP: 88133531 - PALHOÇA/SC
CNPJ: 05.531.725/0001-20
PROCESSO: 25351.620815/2013-02 AUTORIZ/MS: 1.23547.3
ATIVIDADE/CLASSE
ARMAZENAR: MEDICAMENTO
DISTRIBUIR: MEDICAMENTO
EXPEDIR: MEDICAMENTO
EMPRESA: PREMED COMERCIAL DE MEDICAMENTOS E
PRODUTOS HOSPITALARES LTDA
ENDEREÇO: RUA 16 Nº 198, QUADRA 40, LOTE 10
BAIRRO: JARDIM SANTO ANTONIO CEP: 74853290 - GOIÂN-
IA/GO

CNPJ: 11.229.843/0001-80
PROCESSO: 25351.129286/2010-04 AUTORIZ/MS: 1.22538.6
ATIVIDADE/CLASSE
ARMAZENAR: MEDICAMENTO
DISTRIBUIR: MEDICAMENTO
EXPEDIR: MEDICAMENTO
EMPRESA: JOHNSON & JOHNSON DO BRASIL INDÚSTRIA E
COMÉRCIO DE PRODUTOS PARA SAÚDE LTDA
ENDEREÇO: RUA KANEBO, 175 - Galpões C10 e 11 - Partes
BAIRRO: Jardim Industrial CEP: 13213090 - JUNDIAÍ/SP
CNPJ: 54.516.661/0036-23
PROCESSO: 25351.077926/2008-08 AUTORIZ/MS: 1.22046.6
ATIVIDADE/CLASSE
ARMAZENAR: MEDICAMENTO
DISTRIBUIR: MEDICAMENTO
EXPEDIR: MEDICAMENTO
EMPRESA: CM HOSPITALAR LTDA
ENDEREÇO: RUA VEREADOR KAVEFFES ABRAÃO, Nº. 365,
BAIRRO: NOSSA SENHORA DO ROSÁRIO CEP: 75707230 - CA-
TALÃO/GO
CNPJ: 12.420.164/0003-19
PROCESSO: 25351.415440/2011-09 AUTORIZ/MS: 1.22917.5
ATIVIDADE/CLASSE
ARMAZENAR: MEDICAMENTO
DISTRIBUIR: MEDICAMENTO
EXPEDIR: MEDICAMENTO
TRANSPORTAR: MEDICAMENTO
EMPRESA: SCHERING-PLOUGH INDÚSTRIA FARMACÊUTICA
LTD A
ENDEREÇO: AV. SEBASTIÃO LEMES VIANA, QUADRA 10 -
LOTE 4 - GALPÃO B
BAIRRO: PQ IND APARECIDA DE GOIÂNIA CEP: 74993550 -
APARECIDA DE GOIÂNIA/GO
CNPJ: 03.560.974/0009-75
PROCESSO: 25351.444676/2011-11 AUTORIZ/MS: 1.23007.8
ATIVIDADE/CLASSE
ARMAZENAR: INSUMOS FARMACÊUTICOS/MEDICAMENTO
DISTRIBUIR: INSUMOS FARMACÊUTICOS/MEDICAMENTO
EXPEDIR: INSUMOS FARMACÊUTICOS/MEDICAMENTO
EXPORTAR: INSUMOS FARMACÊUTICOS/MEDICAMENTO
IMPORTAR: INSUMOS FARMACÊUTICOS/MEDICAMENTO
EMPRESA: Laboratórios Bagó do Brasil S/A
ENDEREÇO: Av. Talma Rodrigues Ribeiro, 147 - Galpão 3A - Sala
20
BAIRRO: Portal de Jacaraípe CEP: 29173795 - SERRA/ES
CNPJ: 04.748.181/0007-85
PROCESSO: 25351.559182/2012-11 AUTORIZ/MS: 1.23260.1
ATIVIDADE/CLASSE
ARMAZENAR: MEDICAMENTO
DISTRIBUIR: MEDICAMENTO
EXPEDIR: MEDICAMENTO
EMPRESA: SAL express soluções logística e transporte ltda - epp
ENDEREÇO: Rua Manoel Rezende Silva
BAIRRO: REZENDE CEP: 37062840 - VARGINHA/MG
CNPJ: 86.392.529/0004-66
PROCESSO: 25351.493754/2013-12 AUTORIZ/MS: 1.23503.1
ATIVIDADE/CLASSE
TRANSPORTAR: MEDICAMENTO
EMPRESA: TOPMED - PRODUTOS HOSPITALARES LTDA-ME
ENDEREÇO: Rua Mossoro Quadra 48 Lote 12
BAIRRO: Jardim Luz CEP: 74915170 - APARECIDA DE GOIÂN-
IA/GO
CNPJ: 08.257.493/0001-51
PROCESSO: 25351.433736/2012-12 AUTORIZ/MS: 1.23177.5
ATIVIDADE/CLASSE
ARMAZENAR: MEDICAMENTO
DISTRIBUIR: MEDICAMENTO
EXPEDIR: MEDICAMENTO
EMPRESA: Wincorp Farmacêutica Comercial Ltda
ENDEREÇO: Avenida João Sacavém, 318 Salas 201,202,204,206 e
207
BAIRRO: Centro CEP: 88375000 - NAVEGANTES/SC
CNPJ: 12.573.787/0001-60
PROCESSO: 25351.350051/2013-12 AUTORIZ/MS: 1.23447.8
ATIVIDADE/CLASSE
ARMAZENAR: MEDICAMENTO
DISTRIBUIR: MEDICAMENTO
EXPEDIR: MEDICAMENTO
EMPRESA: Expressa Distribuidora de Medicamentos Ltda.
ENDEREÇO: RODOVIA BR116 - N. 2555, KM 06 MÓDULO 05
BAIRRO: CAJAZEIRAS CEP: 60864012 - FORTALEZA/CE
CNPJ: 05.598.984/0001-78
PROCESSO: 25016.290631/2003-13 AUTORIZ/MS: 1.21299.4
ATIVIDADE/CLASSE
ARMAZENAR: MEDICAMENTO
DISTRIBUIR: MEDICAMENTO
EXPEDIR: MEDICAMENTO
EMPRESA: EXCLUSIVA DISTRIBUIDORA DE MEDICAMEN-
TOS LTDA
ENDEREÇO: RUA FRANCISCO FERDINAND LONZINA, Nº
162
BAIRRO: BELA VISTA CEP: 99700000 - ERECHIM/RS
CNPJ: 14.905.502/0001-76
PROCESSO: 25351.280044/2012-13 AUTORIZ/MS: 1.23140.6
ATIVIDADE/CLASSE
ARMAZENAR: MEDICAMENTO
DISTRIBUIR: MEDICAMENTO
EXPEDIR: MEDICAMENTO
EMPRESA: DISLAB COMERCIAL FARMACEUTICA LTDA.
ENDEREÇO: RUA GENERAL AUGUSTO SOARES DOS SAN-
TOS, Nº 221



da-feira, 22 de setembro de 2014

Diário Oficial da União - Suplemento

ISSN 1677-7042

99



QUE INDUSTRIAL LAGOINHA CEP: 14095240 -
70/SP
16/0001-08
351.405873/2013-16 AUTORIZ/MS: 1.23568.6
ASSE
MEDICAMENTO
MEDICAMENTO
MEDICAMENTO
UTILIBRIUM DISTRIBUIDORA DE MEDICAMEN-
TP
avenida Perimetral Q 09 L 114 E Lojas 01 e 02 n
Coimbra CEP: 74533020 - GOIÂNIA/GO
26/0001-98
351.448614/2012-19 AUTORIZ/MS: 1.23242.9
ASSE
MEDICAMENTO
MEDICAMENTO
MEDICAMENTO
MEDICAMENTO
LXIMA COMÉRCIO DE PRODUTOS HOSPITALA-
104 SUL RUA SE 05 LT 33 (ACSE I CONJ 04)
BAIRRO: PLANO DIRETOR SUL CEP: 77020018 - PALMAS/TO
CNPJ: 06.366.038/0001-69
PROCESSO: 25351.189966/2006-21 AUTORIZ/MS: 1.21780.4
ATIVIDADE/CLASSE
ARMAZENAR: MEDICAMENTO
DISTRIBUIR: MEDICAMENTO
EXPEDIR: MEDICAMENTO
EMPRESA: DUPATRI HOSPITALAR COMÉRCIO IMPORTAÇÃO
E EXPORTAÇÃO LTDA
ENDEREÇO: AV JOSE SEVERINO 3530
BAIRRO: VEREDA DOS BURITIS CEP: 75709616 - CATA-
LÃO/GO
CNPJ: 04.027.894/0003-26
PROCESSO: 25351.448656/2009-24 AUTORIZ/MS: 1.22370.4
ATIVIDADE/CLASSE
ARMAZENAR: MEDICAMENTO
DISTRIBUIR: MEDICAMENTO
EXPEDIR: MEDICAMENTO
TRANSPORTAR: MEDICAMENTO
EMPRESA: PBMED DISTRIBUIDORA LTDA - EPP
ENDEREÇO: RUA PRESIDENTE CAFÉ FILHO, 1046-A
BAIRRO: LOTEAMENTO JARDIM AMÉRICA CEP: 58310000 -
CABEDELO/PE
CNPJ: 11.322.800/0001-60
PROCESSO: 25351.315247/2010-26 AUTORIZ/MS: 1.22581.3
ATIVIDADE/CLASSE
ARMAZENAR: MEDICAMENTO
DISTRIBUIR: MEDICAMENTO
EXPEDIR: MEDICAMENTO
EMPRESA: FAXE CARGO - TRANSPORTES E LOGÍSTICA LT-
DA
ENDEREÇO: RUA MOMBACA, Nº 174
BAIRRO: PARQUE UIRAPURU CEP: 07230400 - GUARU-
LHOS/SP
CNPJ: 08.755.435/0001-58
PROCESSO: 25351.371663/2010-32 AUTORIZ/MS: 1.22592.1
ATIVIDADE/CLASSE
TRANSPORTAR: INSUMOS FARMACÊUTICOS/MEDICAMEN-
TO
EMPRESA: Laboratórios Bagó do Brasil S/A
ENDEREÇO: Av. Talma Rodrigues Ribeiro, 147 Galpão 3A - Sala
18
BAIRRO: Portal de Jacaraípe CEP: 29173795 - SERRA/ES
CNPJ: 04.748.181/0008-66
PROCESSO: 25351.559196/2012-32 AUTORIZ/MS: 1.23261.4
ATIVIDADE/CLASSE
ARMAZENAR: MEDICAMENTO
DISTRIBUIR: MEDICAMENTO
EXPEDIR: MEDICAMENTO
EMPRESA: COMERCIAL CIRÚRGICA RIOCLARENSE LTDA
ENDEREÇO: rua da saude nº 45-A
BAIRRO: CAMPO DA MOGIANA CEP: 37701331 - POÇOS DE
CALDAS/MG
CNPJ: 67.729.178/0004-91
PROCESSO: 25351.478975/2009-32 AUTORIZ/MS: 1.22375.2
ATIVIDADE/CLASSE
ARMAZENAR: MEDICAMENTO
DISTRIBUIR: MEDICAMENTO
EXPEDIR: MEDICAMENTO
TRANSPORTAR: MEDICAMENTO
EMPRESA: PHARMASAIS DISTRIBUIÇÃO E COMÉRCIO DE
ESPECIALIDADES FARMACÊUTICAS LTDA
ENDEREÇO: AVENIDA BELMIRO AMORIM, QD. 54, LOTE
17/18, Nº 1087 A e B - SANTA LÚCIA
BAIRRO: TABULEIRO CEP: 57082000 - MACEIÓ/AL
CNPJ: 03.674.837/0001-04
PROCESSO: 25351.672801/2010-38 AUTORIZ/MS: 1.22750.7
ATIVIDADE/CLASSE

ARMAZENAR: INSUMOS FARMACÊUTICOS
DISTRIBUIR: INSUMOS FARMACÊUTICOS
EXPEDIR: INSUMOS FARMACÊUTICOS
EMPRESA: UTILDROGAS DISTRIBUIDORA DE PRODUTOS
FARMACÊUTICOS LTDA
ENDEREÇO: RUA 13 DE MAIO, Nº 1.348
BAIRRO: CENTRO CEP: 65900550 - IMPERATRIZ/MA
CNPJ: 01.072.835/0005-43
PROCESSO: 25351.306469/2013-39 AUTORIZ/MS: 1.23411.2
ATIVIDADE/CLASSE
ARMAZENAR: MEDICAMENTO
DISTRIBUIR: MEDICAMENTO
EXPEDIR: MEDICAMENTO
EMPRESA: CBS HOSPITALAR LTDA
ENDEREÇO: RODOVIA FERNAO DIAS BR 381, KM 926
BAIRRO: PONTE DE ZINCO CEP: 37655000 - ITAPEVA/MG
CNPJ: 11.000.574/0001-86
PROCESSO: 25351.488023/2011-40 AUTORIZ/MS: 1.22943.4
ATIVIDADE/CLASSE
ARMAZENAR: MEDICAMENTO
DISTRIBUIR: MEDICAMENTO
EXPEDIR: MEDICAMENTO
EMPRESA: J. K. MEDICAMENTOS LTDA
ENDEREÇO: RUA ANTONIO MOISES SAAD, Nº570
BAIRRO: PARQUE INDUSTRIAL LAGOINHA CEP: 44095230 -
RIBEIRÃO PRETO/SP
CNPJ: 06.058.454/0001-08
PROCESSO: 25351.457867/2008-40 AUTORIZ/MS: 1.22107.7
ATIVIDADE/CLASSE
ARMAZENAR: MEDICAMENTO
DISTRIBUIR: MEDICAMENTO
EXPEDIR: MEDICAMENTO
EMPRESA: UNICHEM FARMACÊUTICA DO BRASIL LTDA
ENDEREÇO: AV. SETE DE SETEMBRO, N. 1564
BAIRRO: VILA DIRCE CEP: 09912010 - DIADEMA/SP
CNPJ: 05.399.786/0001-85
PROCESSO: 25351.052179/2012-46 AUTORIZ/MS: 1.23144.1
ATIVIDADE/CLASSE
ARMAZENAR: MEDICAMENTO
DISTRIBUIR: MEDICAMENTO
EXPEDIR: MEDICAMENTO
EXPORTAR: MEDICAMENTO
IMPORTAR: MEDICAMENTO
EMPRESA: TRIÂNGULO COMÉRCIO DE MEDICAMENTOS LT-
DA
ENDEREÇO: AVENIDA TRANSCONTINENTAL Nº 1445
BAIRRO: CASA PRETA CEP: 76907552 - JI-PARANÁ/RO
CNPJ: 07.672.177/0001-83
PROCESSO: 25351.421127/2013-46 AUTORIZ/MS: 1.23463.2
ATIVIDADE/CLASSE
ARMAZENAR: MEDICAMENTO
DISTRIBUIR: MEDICAMENTO
EXPEDIR: MEDICAMENTO
EMPRESA: R. V. ÍMOLA TRANSPORTES E LOGÍSTICA LTDA
ENDEREÇO: AVENIDA LAURO DE GUSMÃO SILVEIRA Nº
479
BAIRRO: JARDIM SÃO GERALDO CEP: 07140010 - GUARU-
LHOS/SP
CNPJ: 05.366.444/0001-69
PROCESSO: 25351.211943/2004-49 AUTORIZ/MS: 1.21435.3
ATIVIDADE/CLASSE
ARMAZENAR: INSUMOS FARMACÊUTICOS/MEDICAMENTO
DISTRIBUIR: INSUMOS FARMACÊUTICOS/MEDICAMENTO
EXPEDIR: INSUMOS FARMACÊUTICOS/MEDICAMENTO
TRANSPORTAR: INSUMOS FARMACÊUTICOS/MEDICAMEN-
TO
EMPRESA: POLO CENTRAL LOGÍSTICA LTDA
ENDEREÇO: RUA MARINHO DE CARVALHO, Nº 101
BAIRRO: VILA MARINA CEP: 09921005 - DIADEMA/SP
CNPJ: 02.750.303/0001-57
PROCESSO: 25351.058650/2008-51 AUTORIZ/MS: 1.22069.6
ATIVIDADE/CLASSE
ARMAZENAR: MEDICAMENTO
EXPEDIR: MEDICAMENTO
EMPRESA: COMPANY TRANSPORTES LTDA
ENDEREÇO: RUA 18 QD. 18 LT.01
BAIRRO: Polo Empresarial de Goiás CEP: 74985165 - APARECIDA
DE GOIÂNIA/GO
CNPJ: 37.831.922/0001-50
PROCESSO: 25351.244740/2013-60 AUTORIZ/MS: 1.23420.3
ATIVIDADE/CLASSE
TRANSPORTAR: INSUMOS FARMACÊUTICOS/MEDICAMEN-
TO
EMPRESA: PONTAMED FARMACÊUTICA LTDA
ENDEREÇO: RUA FRANCO GRILLO, Nº 374
BAIRRO: FUNDOS COLONIA DONA LUIZA CEP: 84045320 -
PONTA GROSSA/PR
CNPJ: 02.816.695/0001-54
PROCESSO: 25023.030016/2003-61 AUTORIZ/MS: 1.21416.8
ATIVIDADE/CLASSE
ARMAZENAR: MEDICAMENTO
DISTRIBUIR: MEDICAMENTO
EXPEDIR: MEDICAMENTO
EMPRESA: HOSPFAR INDÚSTRIA E COMÉRCIO DE PRODU-
TOS HOSPITALARES LTDA
ENDEREÇO: RUA ANTONIO BARRETO, Nº 1664
BAIRRO: UMARIZAL CEP: 66055050 - BELÉM/PA
CNPJ: 26.921.908/0006-36
PROCESSO: 25351.087397/2007-61 AUTORIZ/MS: 1.21901.2
ATIVIDADE/CLASSE

ARMAZENAR: INSUMOS FARMACÊUTICOS/MEDICAMENTO
DISTRIBUIR: INSUMOS FARMACÊUTICOS/MEDICAMENTO
EXPEDIR: INSUMOS FARMACÊUTICOS/MEDICAMENTO
EMPRESA: ZUK COMERCIO E REPRESENTAÇÕES LTDA ME
ENDEREÇO: PC C-109, Nº88, QD.214, L.T.09, SALAS 01 E 03
BAIRRO: JARDIM AMÉRICA CEP: 74255430 - GOIÂNIA/GO
CNPJ: 04.637.249/0001-63
PROCESSO: 25351.652364/2011-61 AUTORIZ/MS: 1.23005.1
ATIVIDADE/CLASSE
ARMAZENAR: MEDICAMENTO
DISTRIBUIR: MEDICAMENTO
EXPEDIR: MEDICAMENTO
EMPRESA: METAPHARMA DISTRIBUIDORA FARMACEUTICA
LTDA
ENDEREÇO: RUA JURACY MAGALHÃES, Nº 1137
BAIRRO: PONTO CENTRAL CEP: 44075115 - FEIRA DE SAN-
TANA/BA
CNPJ: 07.689.639/0001-75
PROCESSO: 25351.449601/2006-61 AUTORIZ/MS: 1.21845.0
ATIVIDADE/CLASSE
ARMAZENAR: MEDICAMENTO
DISTRIBUIR: MEDICAMENTO
EXPEDIR: MEDICAMENTO
EMPRESA: CENTER DISTRIBUIDORA LTDA
ENDEREÇO: rodovia celso garcia cid - pr 445, 2.550-a, quadra 0,
lote 3-a1
BAIRRO: jardim rian CEP: 86188000 - CAMBÉ/PR
CNPJ: 05.651.966/0001-84
PROCESSO: 25351.215210/2011-62 AUTORIZ/MS: 1.22987.7
ATIVIDADE/CLASSE
ARMAZENAR: MEDICAMENTO
DISTRIBUIR: MEDICAMENTO
EXPEDIR: MEDICAMENTO
EMPRESA: EXPRESSA DISTRIBUIDORA DE MEDICAMENTOS
LTDA
ENDEREÇO: RUA JORGE NOVIS, Nº 151 QUADRA A - LOTE
17A E 18A
BAIRRO: VILA LAURA CEP: 40270370 - SALVADOR/BA
CNPJ: 06.234.797/0003-30
PROCESSO: 25022.001682/2005-63 AUTORIZ/MS: 1.21566.6
ATIVIDADE/CLASSE
ARMAZENAR: MEDICAMENTO
DISTRIBUIR: MEDICAMENTO
EXPEDIR: MEDICAMENTO
EMPRESA: ARTMED HOSPITALAR LTDA
ENDEREÇO: R. CAIAPO, 962
BAIRRO: SETOR SANTA GENOVEVA CEP: 74672400 - GOIÂN-
IA/GO
CNPJ: 04.094.782/0001-26
PROCESSO: 25351.247988/2013-71 AUTORIZ/MS: 1.23473.7
ATIVIDADE/CLASSE
ARMAZENAR: MEDICAMENTO
DISTRIBUIR: MEDICAMENTO
EXPEDIR: MEDICAMENTO
EMPRESA: PROFARMA DISTRIBUIDORA DE PRODUTOS FAR-
MACÊUTICOS SA
ENDEREÇO: RUA MARIA SOARES SENDAS, Nº455 E 705, 1º
DISTRITO VENDA VELHA
BAIRRO: CENTRO CEP: 25575825 - SÃO JOÃO DE MERITI/RJ
CNPJ: 45.453.214/0026-00
PROCESSO: 25351.416508/2006-71 AUTORIZ/MS: 1.21896.6
ATIVIDADE/CLASSE
ARMAZENAR: MEDICAMENTO
DISTRIBUIR: MEDICAMENTO
EXPEDIR: MEDICAMENTO
EMPRESA: DELLA MEDICAMENTOS LTDA -EP
ENDEREÇO: RUA OTTO BENACK, 691
BAIRRO: BOM RETIRO CEP: 89222550 - JOINVILLE/SC
CNPJ: 18.210.550/0001-09
PROCESSO: 25351.497217/2013-72 AUTORIZ/MS: 1.23504.4
ATIVIDADE/CLASSE
ARMAZENAR: MEDICAMENTO
DISTRIBUIR: MEDICAMENTO
EXPEDIR: MEDICAMENTO
EMPRESA: TRANSJORI TRANSPORTES LTDA
ENDEREÇO: Rua João Ramieri, nº 321
BAIRRO: Bonsucesso CEP: 07177120 - GUARULHOS/SP
CNPJ: 64.666.936/0001-39
PROCESSO: 25351.177830/2006-79 AUTORIZ/MS: 1.21723.8
ATIVIDADE/CLASSE
TRANSPORTAR: INSUMOS FARMACÊUTICOS/MEDICAMEN-
TO
EMPRESA: TRANSMARIO DE IGUAÇU TRANSPORTADORA
LTDA ME
ENDEREÇO: AVENIDA OSWALDO CRUZ Nº116
BAIRRO: BOTAFOGO CEP: 26041150 - NOVA IGUAÇU/RJ
CNPJ: 08.990.358/0001-10
PROCESSO: 25351.341197/2010-81 AUTORIZ/MS: 1.22587.5
ATIVIDADE/CLASSE
TRANSPORTAR: MEDICAMENTO
EMPRESA: PADRÃO DIST. DE PRODUTOS E EQUIP. HOSPI-
TALARES PADRE CALLOU LTDA
ENDEREÇO: RUA FLORIANO PEIXOTO, Nº 308
BAIRRO: SÃO JOSÉ CEP: 50020060 - RECIFE/PE
CNPJ: 09.441.460/0001-20
PROCESSO: 25351.164730/2006-82 AUTORIZ/MS: 1.21736.3
ATIVIDADE/CLASSE
ARMAZENAR: MEDICAMENTO
DISTRIBUIR: MEDICAMENTO
EXPEDIR: MEDICAMENTO

Este documento pode ser verificado no endereço eletrônico http://www.in.gov.br/autenticidade.html, pelo código 10102014092200099

Documento assinado digitalmente conforme MP nº 2.200-2 de 24/08/2001, que institui a Infraestrutura de Chaves Públicas Brasileira - ICP-Brasil.

REPÚBLICA FEDERATIVA DO BRASIL
ESTADO DA PARAÍBA
CARTÓRIO AZEVEDO BASTOS
FUNDADO EM 1888

PRIMEIRO REGISTRO CIVIL DE NASCIMENTO E ÓBITOS E PRIVATIVO DE CASAMENTOS, INTERDIÇÕES E TUTELAS DA COMARCA DE JOÃO PESSOA

Av. Epitácio Pessoa, 1145 Bairro dos Estados 58030-00, João Pessoa PB
Tel.: (83) 3244-5404 / Fax: (83) 3244-5484
http://www.azevedobastos.not.br
E-mail: cartorio@azevedobastos.not.br



DECLARAÇÃO DE SERVIÇO DE AUTENTICAÇÃO DIGITAL

O Bel. Válber Azevedo de Miranda Cavalcanti, Oficial do Primeiro Registro Civil de Nascimentos e Óbitos e Privativo de Casamentos, Interdições e Tutelas com atribuição de autenticar e reconhecer firmas da Comarca de João Pessoa Capital do Estado da Paraíba, em virtude de Lei, etc...

DECLARA para os devidos fins de direito que, o documento em anexo identificado individualmente em cada *Código de Autenticação Digital* ou na referida sequência, foi autenticados de acordo com as Legislações e normas vigentes².

DECLARO ainda que, para garantir transparência e segurança jurídica de todos os atos oriundos dos respectivos serviços de Notas e Registros do Estado da Paraíba, a Corregedoria Geral de Justiça editou o Provimento CGJPB Nº 003/2014, determinando a inserção de um código em todos os atos notoriais e registrais, assim, cada Selo Digital de Fiscalização Extrajudicial contém um código único (por exemplo: **Selo Digital: ABC12345-X1X2**) e dessa forma, cada autenticação processada pela nossa Serventia pode ser confirmada e verificada tantas vezes quanto for necessário através do site do Tribunal de Justiça do Estado da Paraíba, endereço <http://corregedoria.tjpb.jus.br/selo-digital/>

A autenticação digital do documento faz prova de que, na data e hora em que ela foi realizada, a empresa **PONTAMED FARMACEUTICA LTDA** tinha posse de um documento com as mesmas características que foram reproduzidas na cópia autenticada, sendo da empresa **PONTAMED FARMACEUTICA LTDA** a responsabilidade, única e exclusiva, pela idoneidade do documento apresentado a este Cartório.

Esta DECLARAÇÃO foi emitida em **04/05/2018 09:33:56 (hora local)** através do sistema de autenticação digital do Cartório Azevedo Bastos, de acordo com o Art. 1º, 10º e seus §§ 1º e 2º da MP 2200/2001, como também, o documento eletrônico autenticado contendo o Certificado Digital do titular do Cartório Azevedo Bastos, poderá ser solicitado diretamente a empresa **PONTAMED FARMACEUTICA LTDA** ou ao Cartório pelo endereço de e-mail autentica@azevedobastos.not.br

Para informações mais detalhadas deste ato, acesse o site <https://autdigital.azevedobastos.not.br> e informe o *Código de Consulta desta Declaração*.

Código de Consulta desta Declaração: 974269

A consulta desta Declaração estará disponível em nosso site até **03/05/2019 10:38:29 (hora local)**.

¹**Código de Autenticação Digital:** 72890305181028020983-1 a 72890305181028020983-2

²**Legislações Vigentes:** Lei Federal nº 8.935/94, Lei Federal nº 10.406/2002, Medida Provisória nº 2200/2001, Lei Federal nº 13.105/2015, Lei Estadual nº 8.721/2008, Lei Estadual nº 10.132/2013 e Provimento CGJ Nº 003/2014.

O referido é verdade, dou fé.

CHAVE DIGITAL

00005b1d734fd94f057f2d69fe6bc05bd2ab467cb8702cf2edf95c5d0b3a139fb2c583cf89d35222413a07e19963fce3c4c42505a03f2e969b4c0a97ee9b34e7d7a70887c546c0d909d895c79fe5c789

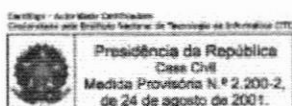

1
12/03



PESO (kg)
Recebedor

0,899

Assinatura

AR MP



Documento

OA 10613623 9 BR

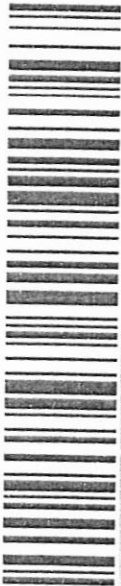

FC091737

977

PREFEITURA MUNICIPAL DE NOVA SANTA BARBARA-PR

PREGÃO ELETRÔNICO N.º 005/2019

CARTA PROPOSTA PARA FORNECIMENTO

1. IDENTIFICAÇÃO DA PROPONENTE:

Razão Social da Empresa: SALVI LOPES E CIA LTDA ME			
CNPJ: 82478140/0001-34	Inscrição Estadual: 601.231.29-87	e-mail: salvielopes@gmail.com	
Endereço: Avenida Gaturamo, 100	CEP: 86.702-001	Município: Arapongas-PR	Fone: (43) 3056-2332
Representante Legal: Luiz Carlos Salvi		Profissão: Técnico Ortopédico	Estado Casado
Nacionalidade: Brasileiro	RG: 4.502.096-7	CPF: 619.057.639-72	

Conta Corrente p/Depósito:

Banco: do Brasil	Agência: 0359-X	Conta Corrente: 63.047-0
Banco: Itaú	Agência: 0083	Conta Corrente: 60.727-5

2. PREÇO (READEQUADO AO LANCE VENCEDOR)

SALVI LOPES & CIA. LTDA - ME	82.478.140/0001-34	11.205,10
------------------------------	--------------------	------------------

ITEM	ESPECIFICAÇÃO	UND	MARCA	QT	R\$ UM	R\$ Total
8	AGUA OXIGENADA 10 VOL FRASCO C/ 1 LITRO	FR	VICPHARMA	12	5,390	64,680
11	AGULHA HIPODERMICA 25x 7 mm descartável, estéril, siliconizada , haste de aço inoxidável com ponta em bisel trifacetado, canhão plástico em cor universal conector adaptável a seringas e outros dispositivos, protetor plástico, embalagem individual com abertura asséptica. deverá constar externamente dados de identificação, procedência, tipo de esterilização, data de validade, nº do lote, registro ms. cx c/ 100 unidades	CX	DESCARPACK	50	8,130	406,500
21	APLICADORES MICROBRUSCH C/ 100 FINO 1,5 MM	UN	DIAMANTEC	6	11,800	70,800
25	BANDA MATRIZ DE AÇO INOX Nº 5	UN	PREVEN	4	1,819	7,276
26	BANDA MATRIZ DE AÇO INOX Nº 7	UN	PREVEN	4	1,960	7,840
34	BROCA CILINDRICA 1090	UN	FAVA	10	3,920	39,200
35	BROCA CILINDRICA 1091	UN	FAVA	10	4,190	41,900
37	BROCA CILINDRICA 1093	UN	FAVA	10	3,920	39,200
38	BROCA CILINDRICA 1094	UN	FAVA	10	4,070	40,700
39	BROCA CILINDRICA 2094	UN	FAVA	10	10,120	101,200
40	BROCA CILINDRICA 3101	UN	FAVA	10	11,780	117,800
41	BROCA DE BAIXA ROTAÇÃO 2	UN	MAILLEFER	6	6,530	39,180
42	BROCA DE BAIXA ROTAÇÃO 4	UN	MAILLEFER	6	8,090	48,540
43	BROCA DE BAIXA ROTAÇÃO 6	UN	MAILLEFER	6	8,090	48,540
44	BROCA DE BAIXA ROTAÇÃO 8	UN	MAILLEFER	6	7,370	44,220

45	BROCA PARA CIRURGIA ZEKRYA 28 MM	UN	ANGELUSPRIME	4	27,430	109,720
47	BROCAS ACABAMENTO FINO 2135 F	UN	FAVA	10	3,960	39,600
48	BROCAS ACABAMENTO FINO 3168 F	UN	FAVA	10	3,280	32,800
49	BROCAS ACABAMENTO FINO DOURADA 3118 F	UN	FAVA	10	4,090	40,900
50	BROCAS ACABAMENTO FINO DOURADA 3195 F	UN	FAVA	10	3,330	33,300
51	BROCAS ACABAMENTO ULTRAFINO 2135 FF	UN	FAVA	10	3,770	37,700
52	BROCAS ACABAMENTO ULTRAFINO 3118 FF	UN	FAVA	10	3,210	32,100
53	BROCAS ACABAMENTO ULTRAFINO 3168 FF	UN	FAVA	10	3,720	37,200
54	BROCAS ACABAMENTO ULTRAFINO DOURADA 3195 FF	UN	FAVA	10	3,800	38,000
55	BROCAS PARA ALTA ROTAÇÃO 1011	UN	FAVA	10	3,660	36,600
56	BROCAS PARA ALTA ROTAÇÃO 1014	UN	FAVA	10	3,760	37,600
59	Caixa térmica com termômetro digital acoplado que afere a temperatura atual, máxima e mínima do conteúdo interno; Capacidade para 15 litros, material em polipropileno, poliestireno, polietileno e poliuretano, com isolamento térmico, alça em polipropileno, peso aproximado de 2,10kg, dimensões: externa 295x260x385mm, interna 240x217x315mm. Especificações do Termômetro: Faixa de utilização: - 50°C + 70°C / °F, precisão: ± 1°C /°F, resolução: 0,1°C escala de - 20°C+50°C e ±2 para cima de 50°C, pilha, peso 80g, medidas: 60x39x16mm.	UN	CYGNUS	3	428,990	1.286,970
60	CAMURÇA PARA AMALGAMA	UN	JON	1	14,480	14,480
61	CANULA ENDOTRAQUEAL 6.0mm C/BALÃO EM PVC Sonda endotraqueal, de PVC com silicone (termosensível), com balão de baixa pressão e alto volume, balão azul de controle com encaixe para seringas luer e luer-lock, conector semi- montado, transparente, graduado, linha radiopaca contínua, extremidade retraída atraumática, orifício Murphy, estéril, para intubação oral e nasal	UN	VITALGOLD	2	12,130	24,260
64	CIMENTO DE HIDRÓXIDO DE CÁLCIO RADIOPACO CONTEM 1 TUBO DE PASTA BASE (13 G) + 1 TUBO DE PASTA CATALISADORA (11g) + 1 BLOCO DE MISTURA	UN	TECHNEW	4	26,290	105,160
65	CIMENTO FORRADOR DE HIDRÓXIDO DE CÁLCIO FOTOPOLIMERIZÁVEL E RADIOPACO. FOTO BRANCO E FOTO DENTINA EMB. C/ 1X2 G"	EMB	BIODINAMICA	1	30,640	30,640
66	CIMENTO PROVISÓRIO C/ 20 GR BRANCO	UN	BIODINAMICA	2	11,160	22,320
68	CLIPS RETO para fechamento de bolsas drenáveis, colostomia.	UN	CASEX	10	8,310	83,100
83	COMPOSIÇÃO REFORÇADA A BASE DE ÓXIDO DE ZINCO E EUGENOL REFORÇADA POR POLIMEROS,	CX	BIODINAMICA	10	61,870	618,700



Salvi Lopes e Cia Ltda.

CNPJ: 82478140/0001-34 Inscrição Estadual: 601.231.29-87

Endereço: Avenida Gaturamo, 100 – Jardim Primavera –

Arapongas/PR – CEP: 86.701-001

Telefone de Contato: **43-3056-2332** - e-mail: salvielopes@gmail.com

	COR MARFIM, PRESA RAPIDA, ALTA RESISTÊNCIA A COMPRESSÃO, PÓ 38 G/ LIQUIDO 15 ML (KIT)					
86	CURATIVO ALVEOLAR COM PRÓPOLIS 10G Propóleos (10%), Iodoformo (5%), Cera de Abeja y Espesante	UN	BIODINAMICA	2	31,940	63,880
88	DETERGENTE DE USO PROFISSIONAL PARA ARTIGOS MÉDICOS HOSPITALARES Embalagem 1000 ml	UN	ICARAI	10	16,790	167,900
92	Eletrodo autoadesivo 3 cm, embalagem contendo 04 unidades	EMB	ARKTUS	8	18,490	147,920
96	ENVELOPE AUTO-SELANTE DE PAPEL/PLASTICO, TAMANHO 90X 260 MM. CAIXA C/ 200 UNIDADES	CX	HOSPFLEX	60	36,850	2.211,000
104	EUGENOL FRASCO C/ 20 ML	FR	BIODINAMICA	4	12,220	48,880
105	EVIDENCIADOR DE PLACA BACTERIA FRASCO C/ 10 ML (PARA APLICAÇÃO TÓPICA)	FR	IODONTOSUL	6	7,430	44,580
113	FLUOR GEL PARA APLICAÇÃO TOPICA FRASCO COM 200 ML SABOR TUTTI-FRUTTI	FR	IODONTOSUL	10	5,440	54,400
126	HIDROXIDO DE CALCIO RADIOPACO (PA) Forrador dentinario proteção pulpar. Contém 10 gramas	UN	BIODINAMICA	4	4,560	18,240
134	LIMPADOR PARA LIMPEZA E CONSERVAÇÃO DE AUTOCLAVES E ESTERILIZADORES Frasco com 1 litro. Marca Dabi ou similar	FR	ICARAI	2	120,820	241,640
137	LIXA DE ACABAMENTO E POLIMENTO DENTAL 4MM DE LARGURA X 170 MM DE COMPRIMENTO CX C/ 150 UNDS	CX	PREVEN	2	13,940	27,880
144	ÓCULOS PROTETOR incolor hastes pretas, lente incolor de policarbonato, proteção contra raios uva/uvb. escudo lateral de policarbonato. ajuste telescópio de haste em 4 posições. embalagem individual em saco plástico. possui cordão de segurança	UN	DANNY	2	7,290	14,580
145	ÓLEO LUBRIFICANTE ALTA E BAIXA ROTAÇÃO SPRAY 200 ML	UN	IODONTOSUL	4	23,990	95,960
146	ÓLEO LUBRIFICANTE BAIXA E ALTA ROTAÇÃO FRASCO C/ 200 ML SPRAY PARA SER USADO EM CANETA DE BAIXA E ALTA ROTAÇÃO DA MARCA DABI ATLANTE	FR	IODONTOSUL	6	55,720	334,320
148	ÓXIDO DE ZINCO C/ 50 GRAMAS	UN	BIODINAMICA	4	4,870	19,480
149	PAPEL ARTICULAÇÃO DUPLA FACE BICOLOR COM 12 FOLHAS DE 100 X 20 MM	UN	PREVEN	4	3,350	13,400
151	PASSA FIO C/ 50 UNDS	CX	MAQUIRA	2	7,070	14,140
152	PEDRA POMES PÓ 100 GRAMAS	UN	QUIMIDROL	4	5,380	21,520
157	PONTA DE PAPEL ABSORVENTE C/ 120 UNIDADES 1ª SÉRIE	UN	INJECTA	1	33,090	33,090
158	PORTA AGULHA CASTROVIEJO N14	UN	ABC	6	128,990	773,940
163	RESINA FOTO RESTAURADOR COR A1 EMBALAGEM CONTENDO 4 GRAMAS	UN	BIODINAMICA	4	15,990	63,960

164	RESINA FOTO RESTAURADOR COR A 3 EMBALAGEM CONTENDO 4 GRAMAS	UN	BIODINAMICA	10	15,990	159,900
165	RESINA FOTO RESTAURADOR COR A 3,5 EMBALAGEM CONTENDO 4 GRAMAS	UN	BIODINAMICA	8	15,340	122,720
166	RESINA FOTO RESTAURADOR COR A2 EMBALAGEM CONTENDO 4 GRAMAS	UN	BIODINAMICA	4	15,340	61,360
172	SCALP Nº 25G dispositivo para infusão venosa, descartável, estéril, siliconizada, com cânula de aço inoxidável, parede fina, com bísel trifacetado, asa plástica flexível ou similar, com identificação do calibre na asa, protetor rígido, tubo transparente flexível, conector luer e tampa protetora, cor padrão universal. embalagem individual com abertura asséptica, contendo externamente dados de identificação, procedência, tipo e data de esterilização, validade, nº do lote e registro ms	UN	LABOR	400	0,209	83,600
175	SISTEMA ADESIVO COM FLUOR PARA ESMALTE E DENTINA (DE) FOTOPOLIMERIZ FRASCO COM 4 ML	UN	BIODINAMICA	6	13,390	80,340
176	SISTEMA ADESIVO MONOCOMPONENTE COM LIBERAÇÃO DE FLÚOR. VERSATILIDADE NAS INDICAÇÕES, ACETONA COMO SOLVENTE, FORMA ZONA HIBRIDA UNIFORME E ESTÁVEL, POSSIBILIDADE DE PRESA DUAL (COMBINADO COM O SELF CURE ACTIVADOR) FRASCO C/ 4 ML	UN	FGM	4	40,740	162,960
178	Solução de formol 10% Solução de formol 10%	CX	FACILIMPE	2	129,990	259,980
179	SOLUÇÃO HEMOSTICA FRASCO C/ 10 ML A base de Cloreto de Alumínio	FR	BIODINAMICA	4	17,270	69,080
180	SONDA ASPIRAÇÃO TRAQUEAL com válvula digital (sonda suga). pct. com 10 unidades nº04 .função: aspiração de secreções do sistema respiratório e vias aéreas. características gerais:composição básica - tubo PVC atóxico, flexível, conector e válvula de pressão negativa distal intermitente. - a válvula permite variações na pressão de sucção de secreções permitindo performance muito superior no procedimento	PCTE	MARKMED	3	8,990	26,970
181	SONDA ASPIRAÇÃO TRAQUEAL com válvula digital (sonda suga) Pacote com 10 unidades nº 06. Função: aspiração de secreções do sistema respiratório e vias aéreas. Características gerais: composição básica tubo PVC atóxico, flexível, conector e válvula de pressão negativa distal intermitente. a válvula permite variações na pressão de sucção de secreções permitindo performance muito superior no procedimento	PCTE	MARKMED	3	8,280	24,840

182	SONDA ASPIRAÇÃO TRAQUEAL,Nº16 pct com 10 unds. com válvula digital (Sonda Suga). Função: Aspiração de secreções do sistema respiratório e vias aéreas.Características gerais: Composição básica. Tubo PVC atóxico, flexível, conector e válvula de pressão negativa distal intermitente. A válvula permite variações na pressão de sucção de secreções permitindo performance muito superior no procedimento	PCTE	MRKM	1	13,990	13,990
183	SONDA DE FOLLEY (VESICAL) nº14 de demora com 2 vias, descartável, estéril, com balão, confeccionada em borracha natural, siliconizada, apirogênica, com o nº e a capacidade do balão estampados em local visível e permanente.Dotada em sua extremidade distal com 2 vias, sendo uma com dispositivo de fechamento que quando acionado com o bico da seringa, permita a entrada e saída do conteúdo do balão a outra via, com ponta levemente alargada, permitindo perfeita adaptação a conectores. A extremidade proximal deveser ter ponta arredondada e dois orifícios laterais opostos. O balão fixador deveser estar localizado próximo dos orifícios laterais e apresentar-se uniforme e resistente quando inflado, embalado individualmente em plástico e reembolsado em papel grau cirúrgico com abertura em pétala,Embalagem individual, com abertura asséptica, contendo dados de identificação, procedência, tipo e data de esterilização, validade.	UN	ADVANTIVE	30	2,890	86,700
184	SONDA DE FOLLEY (VESICAL)nº18 de demora com 2 vias, descartável, estéril, com balão, confeccionada em borracha natural, siliconizada, apirogênica, com o nº e a capacidade do balão estampados em local visível e permanente. Dotada em sua extremidade distal com 2 vias, sendo uma com dispositivo de fechamento que quando acionado com o bico da seringa, permita a entrada e saída do conteúdo do balão a outra via, com ponta levemente alargada, permitindo perfeita adaptação a conectores. A extremidade proximal deveser ter ponta arredondada e dois orifícios laterais opostos. O balão fixador deveser estar localizado próximo dos orifícios laterais e apresentar-se uniforme e resistente quando inflado, embalado individualmente em plástico e reembolsado em papel grau cirúrgico com abertura em pétala,Embalagem individual, com abertura	UN	ADVANTIVE	50	2,980	149,000



Salvi Lopes e Cía Ltda.

CNPJ: 82478140/0001-34 Inscrição Estadual: 601.231.29-87

Endereço: Avenida Gaturamo, 100 – Jardim Primavera –

Arapongas/PR – CEP: 86.701-001

Telefone de Contato: **43-3056-2332** - e-mail: **salvielopes@gmail.com**

	asséptica, contendo dados de identificação, procedência, tipo e data de esterilização, validade.					
188	SUGADOR DESCARTAVEL ODONTOLOGICO TUTTI-FRUTTI PACOTES CONTENDO 40 UNIDADES	PCTE	SSPLUS	200	5,500	1.100,000
191	TAÇA DE BORRACHA PARA CONTRA ÂNGULO UTILIZADA PARA PROFILAXIA DENTAL	UN	PREVEN	4	1,440	5,760
195	TESOURA BUCK RETA	UN	CASSIFLEX	4	36,290	145,160
203	TIRA DE POLIESTER 10 X 120 X 0,05 MM CONTEM 50 UNIDADES	CX	PREVEN	4	2,980	11,920
205	TIRAS DE LIXAS DE AÇO ABRASIVA METALICAS PARA AMALGAMA 6 MM C/ 12 UNID	CX	DIAMANTEC	3	9,950	29,850
206	VASELINA SÓLIDA POTE C/ NO MÍNIMO 30 G	PT	QUIMIDROL	4	5,410	21,640
207	VERNIZ COM FLÚOR CONTENDO 10 ML VERNIZ COM FLUORETO, 10 GRAMAS DE PEDRA POMES, 1 ML CONTENDO 50 MG NAF- 22,6MGF	UN	SSWHITE	10	39,990	399,900

TOTAL DA PROPOSTA: 11.205,10 (Onze mil duzentos e cinco reais e dez centavos)

b) Prazo de validade da proposta: 60 (sessenta) dias.

c) A entrega dos produtos será efetuada de acordo com as especificações e quantificações contidas no Termo de Referência Descritivo constante no Anexo V e demais exigências do Edital do Pregão Eletrônico n.º 005/2019.

Arapongas, 12 de março de 2019.

82.478.140/0001-34

SALVI LOPES & CIA LTDA - ME

Av. Gaturamo, nº 100

CEP 86702-001

ARAPONGAS - PR

Luiz Carlos Salvi

RG: 4.502.098-7

CPF: 619.057.639-72

PREFEITURA DO MUNICÍPIO DE NOVA SANTA BARBARA-PR
PREGÃO ELETRÔNICO Nº.005/2019

DECLARAÇÃO CONJUNTA

A empresa SALVI LOPES E CIA LTDA ME, estabelecida na Av. Gaturamo, 100 – Jardim Primavera – Arapongas - Paraná, inscrita no CNPJ sob nº 82478140/0001-34 CNPJ/MF, neste ato representada por seu representante legal Sr Luiz Carlos Salvi, portador da carteira de identidade nº 45020967 e do CPF nº 619.057.639-72, no uso de suas atribuições legais, DECLARA, para fins de participação no processo licitatório em pauta, sob as penas da Lei, que:

- a) até a presente dada, inexistem fatos **impeditivos** para sua habilitação na licitação Pregão Eletrônico acima descrita, Ciente da obrigatoriedade de declarar ocorrências Posteriores
- b) declara, sob as penas da Lei, que na qualidade de proponente do procedimento licitatório, sob a modalidade Pregão Eletrônico nº **005/2019** instaurada pela Prefeitura Municipal de **NOVA SANTA BARBARA**, que não fomos declarados **inidôneos** para licitar ou contratar com o Poder Público, em qualquer de suas esferas.
- c) **não possuímos**, em nosso Quadro de Pessoal, empregados **menores** de 18 (dezoito) anos em trabalho noturno, perigoso ou insalubre e em qualquer trabalho, menores de 16 (dezesesseis) anos, salvo na condição de aprendiz, a partir de 14 (quatorze) anos, em observância à Lei Federal nº 9854, de 27.10.99, que altera a Lei nº 8666/93.
- d) para efeito de participação no processo licitatório **PREGÃO ELETRÔNICO Nº 005/2019**, da Prefeitura Municipal de Nova Santa Bárbara, que não mantém em seu quadro societário ou emprega cônjuges, companheiros ou parentes em linha reta, colateral ou por afinidade, até o terceiro grau de servidores, quer sejam de cargo em confiança ou estatutário, de direção e de assessoramento, de membros ou servidores vinculados ao Departamento de Finanças, Compras e Licitações do Município de Prefeitura Municipal de Nova Santa Bárbara.
- e) para todos os fins de direito, especificamente para participação de licitação na modalidade de Pregão Eletrônico, que estamos sob o regime de **Microempresa**, para efeito do disposto nas Leis Complementares nº 123/2006 e 147/2014.
- f) Declaramos para fins de atendimento ao que consta do edital do Pregão **005/2019** da Prefeitura **NOVA SANTA BARBARA**, que a empresa SALVI LOPES E CIA LTDA ME tomou conhecimento do Edital e de todas as condições de participação na Licitação e se compromete a cumprir todos os termos do Edital, e a fornecer material de qualidade, sob as penas da Lei.

Por ser expressão da verdade, firmamos a presente.

Arapongas, 12 de março de 2019.

82.478.140/0001-34

SALVI LOPES & CIA LTDA - ME

Av. Gaturamo, nº 100

CEP 86702-001

ARAPONGAS - PR

Luiz Carlos Salvi

RG: 4.502.096-7

CPF: 619.057.639-72

Detalhes do Produto

Nome da Empresa	BIODINAMICA QUIMICA E FARMACEUTICA LTDA		
CNPJ	84.833.888/0001-33	Autorização	1.02.985-5
Produto	ALVEOLEX		

Modelo Produto Médico

Nenhum Modelo/Apresentação Encontrado(a)

Nome Técnico	Pasta P/Tratamento e Prevencao de Alveolites
Registro	10298550052
Processo	25351.105547/2004-83
Origem do Produto	<ul style="list-style-type: none"> FABRICANTE: BIODINAMICA QUIMICA E FARMACEUTICA LTDA - BRASIL
Classificação de Risco	IV - MÁXIMO RISCO
Vencimento do Registro	09/02/2025

[Voltar](#)

Detalhes do Produto

Nome da Empresa	ÂNGELUS PRIMA DENTAL LTDA		
CNPJ	21.763.327/0001-95	Autorização	8.12.624-2
Produto	Broca Carbide		

Modelo Produto Médico

CE1.4FG19 carbide esférica, 1/4, 19mm, alta rotação (Fg); 01 unid; CE1.4CA22 carbide esférica, 1/4, 22mm, baixa rotação; 01 unid; CE1.4PM44 carbide esférica, 1/4, 44,5mm, peça de mão; 01 unid; CE05FG19 carbide esférica, 1/2, 19mm, alta rotação (Fg); 01 unid; CE05FG25 carbide esférica, 1/2, 25mm, alta rotação (Fg); 01 unid; CE05CA22 carbide esférica, 1/2, 22mm, baixa rotação; 01 unid; CE05PM44 carbide esférica, 1/2, 44,5mm, peça de mão; 01 unid; CE1FG19 carbide esférica, 1, 19mm, alta rotação (Fg); 01 unid; CE1FG25 carbide esférica, 1, 25mm, alta rotação (Fg); 01 unid; CE1CA22 carbide esférica, 1, 22mm, baixa rotação; 01 unid; CE1PM44 carbide esférica, 1, 44,5mm, peça de mão; 01 unid; CE2FG19 carbide esférica, 2, 19mm, alta rotação (Fg); 01 unid; CE2FG16 carbide esférica, 2, 16mm, alta rotação (Fg); 01 unid; CE2FG25 carbide esférica, 2, 25mm, alta rotação (Fg); 01 unid; CE2CA22 carbide esférica, 2, 22mm, baixa rotação; 01 unid; CE2CA26 carbide esférica, 2, 26mm, baixa rotação; 01 unid; CE2PM44 carbide esférica, 2, 44,5mm, peça de mão; 01 unid; CE3FG19 carbide esférica, 3, 19mm, alta rotação (Fg); 01 unid; CE3FG25 carbide esférica, 3, 25mm, alta rotação (Fg); 01 unid; CE3CA22 carbide esférica, 3, 22mm, baixa rotação; 01 unid; CE3PM44 carbide esférica, 3, 44,5mm, peça de mão; 01 unid; CE4FG19 carbide esférica, 4, 19mm, alta rotação, (Fg); 01 unid; CE4FG19.5 carbide esférica, 4, 19mm, alta rotação, (Fg); 05 unid; CE4FG25 carbide esférica, 4, 25mm, alta rotação, (Fg); 01 unid; CE4CA22 carbide esférica, 4, 22mm, baixa rotação; 01 unid; CE4CA26 carbide esférica, 4, 26mm, baixa rotação; 01 unid; CE4PM44 carbide esférica, 4, 44,5mm, peça de mão; 01 unid; CE5FG19 carbide esférica, 5, 19mm, alta rotação, (Fg); 01 unid; CE5FG19.5 carbide esférica, 5, 19mm, alta rotação, (Fg); 05 unid; CE5FG25 carbide esférica, 5, 25mm, alta rotação, (Fg); 01 unid; CE5CA22 carbide esférica, 5, 22mm, baixa rotação; 01 unid; CE5CA26 carbide esférica, 5, 26mm, baixa rotação; 01 unid; CE5PM44 carbide esférica, 5, 44,5mm, peça de mão; 01 unid; CE6FG19 carbide esférica, 6, 19mm, alta rotação, (Fg); 01 unid; CE6FG19.5 carbide esférica, 6, 19mm, alta rotação, (Fg); 05 unid; CE6FG16 carbide esférica, 6, 16mm, alta rotação, (Fg); 01 unid; CE6FG25 carbide esférica, 6, 25mm, alta rotação, (Fg); 01 unid; CE6FG25.5 carbide esférica, 6, 25mm, alta rotação, (Fg); 05 unid; CE6CA22 carbide esférica, 6, 22mm, baixa rotação; 01 unid; CE6CA26 carbide esférica, 6, 26mm, baixa rotação; 01 unid; CE6PM44 carbide esférica, 6, 44,5mm, peça de mão; 01 unid; CE7FG19 carbide esférica, 7, 19mm, alta rotação, (Fg); 01 unid; CE7FG16 carbide esférica, 7, 16mm, alta rotação, (Fg); 01 unid; CE7FG25 carbide esférica, 7, 25mm, alta rotação, (Fg); 01 unid; CE7CA22 carbide esférica, 7, 22mm, baixa rotação; 01 unid; CE7PM44 carbide esférica, 7, 44,5mm, peça de mão; 01 unid; CE8FG19 carbide esférica, 8, 19mm, alta rotação, (Fg); 01 unid; CE8FG25 carbide esférica, 8, 25mm, alta rotação, (Fg); 01 unid; CE8CA22 carbide esférica, 8, 22mm, baixa rotação; 01 unid; CE8CA26 carbide esférica, 8, 26mm, baixa rotação; 01 unid; CE8PM44 carbide esférica, 8, 44,5mm, peça de mão; 01 unid; CE10CA22 carbide esférica, 10, 22mm, baixa rotação; 01 unid; CE10PM44 carbide esférica, 10, 44,5mm, peça de mão; 01 unid; CEP2CA22 carbide esférica de preparo cavitário, 2, 22mm, baixa rotação; 01 unid; CEP2CA26 carbide esférica de preparo cavitário, 2, 26mm, baixa rotação; 01 unid; CEP3CA22 carbide esférica de preparo cavitário, 3, 22mm, baixa rotação; 01 unid; CEP4CA22 carbide esférica de preparo cavitário, 4, 22mm, baixa rotação; 01 unid; CEP4CA26 carbide esférica de preparo cavitário, 4, 26mm,

CCCC702CA22 carbide cônica de corte cruzado, 702, 22mm, baixa rotação; 01 unid; CCCC702PM44 carbide cônica de corte cruzado, 702, 44,5mm, peça de mão; 01 unid; CCCC702PM44.5 carbide cônica de corte cruzado, 702, 44,5mm, peça de mão; 05 unid; CCCC703FG19 carbide cônica de corte cruzado, 703, 19mm, alta rotação (Fg); 01 unid; CCCC703FG25 carbide cônica de corte cruzado, 703, 25mm, alta rotação (Fg); 01 unid; CCCC703PM44 carbide cônica de corte cruzado, 703, 44,5mm, peça de mão; 01 unid; CCCC704PM44 carbide cônica de corte cruzado, 704, 44,5mm, peça de mão; 01 unid; CCCC699LFG19 carbide cônica de corte cruzado e cabeça longa, 699L, 19mm, alta rotação (Fg); 01 unid; CCCC699LPM44 carbide cônica de corte cruzado e cabeça longa, 699L, 44,5mm, peça de mão; 01 unid; CCCC700LFG19 carbide cônica de corte cruzado e cabeça longa, 700L, 19mm, alta rotação (Fg); 01 unid; CCCC700LPM44 carbide cônica de corte cruzado e cabeça longa, 700L, 44,5mm, peça de mão; 01 unid; CCCC701LFG19 carbide cônica de corte cruzado e cabeça longa, 701L, 19mm, alta rotação (Fg); 01 unid; CCCC701LPM44 carbide cônica de corte cruzado e cabeça longa, 701L, 44,5mm, peça de mão; 01 unid; CCCC702LFG19 carbide cônica de corte cruzado e cabeça longa, 702L, 19mm, alta rotação (Fg); 01 unid; CCCC702LPM44 carbide cônica de corte cruzado e cabeça longa, 702L, 44,5mm, peça de mão; 01 unid; CCCC703LPM44 carbide cônica de corte cruzado e cabeça longa, 703L, 44,5mm, peça de mão; 01 unid; CCL1156FG19 carbide cilíndrica de ponta arredondada, 1156, 19mm, alta rotação (Fg); 01 unid; CCL1157FG19 carbide cilíndrica de ponta arredondada, 1157, 19mm, alta rotação (Fg); 01 unid; CCL1157CA22 carbide cilíndrica de ponta arredondada, 1157, 22mm, baixa rotação; 01 unid; CCL1158FG19 carbide cilíndrica de ponta arredondada, 1158, 19mm, alta rotação (Fg); 01 unid; CCL1159FG19 carbide cilíndrica de ponta arredondada, 1159, 19mm, alta rotação (Fg); 01 unid; CCL1159PM44 carbide cilíndrica de ponta arredondada, 1159, 44,5mm, peça de mão; 01 unid; CCLCC1556FG19 carbide cilíndrica de ponta arredondada e corte cruzado, 1556, 19mm, alta rotação (Fg); 01 unid; CCLCC1557FG19 carbide cilíndrica de ponta arredondada e corte cruzado, 1557, 19mm, alta rotação (Fg); 01 unid; CCLCC1557FG19.5 carbide cilíndrica de ponta arredondada e corte cruzado, 1557, 19mm, alta rotação (Fg); 05 unid; CCLCC1557FG25 carbide cilíndrica de ponta arredondada e corte cruzado, 1557, 25mm, alta rotação (Fg); 01 unid; CCLCC1557CA26 carbide cilíndrica de ponta arredondada e corte cruzado, 1557, 22mm, baixa rotação; 01 unid; CCLCC1557PM44 carbide cilíndrica de ponta arredondada e corte cruzado, 1557, 44,5mm, peça de mão; 01 unid; CCLCC1558FG19 carbide cilíndrica de ponta arredondada e corte cruzado, 1558, 19mm, alta rotação (Fg); 01 unid; CCLCC1558FG19.5 carbide cilíndrica de ponta arredondada e corte cruzado, 1558, 19mm, alta rotação (Fg); 05 unid; CCLCC1558FG25 carbide cilíndrica de ponta arredondada e corte cruzado, 1558, 25mm, alta rotação (Fg); 01 unid; CCLCC1558PM44 carbide cilíndrica de ponta arredondada e corte cruzado, 1558, 44,5mm, peça de mão; 01 unid; CCLCC1559FG19 carbide cilíndrica de ponta arredondada e corte cruzado, 1559, 19mm, alta rotação (Fg); 01 unid; CCLCC1559PM44 carbide cilíndrica de ponta arredondada e corte cruzado, 1559, 44,5mm, peça de mão; 01 unid; CCLCC1700FG19 carbide cilíndrica de ponta arredondada e corte cruzado, 1700, 19mm, alta rotação (Fg); 01 unid; CCLCC1701PM44 carbide cilíndrica de ponta arredondada e corte cruzado, 1701, 44,5mm, peça de mão; 01 unid; CCLCC1702PM44 carbide cilíndrica de ponta arredondada e corte cruzado, 1702, 44,5mm, peça de mão; 01 unid; CCF957FG19 carbide de corte final, 957, 19mm, alta rotação (Fg); 01 unid; CCF958FG19 carbide de corte final, 958, 19mm, alta rotação (Fg); 01 unid; CC267FG19 carbide cônica de ponta segura, para corte de osso, 267, 19mm, alta rotação (Fg); 01 unid; CZEK151FG23 carbide cônica de ponta segura, Zekrya 151, 23mm, alta rotação (Fg); 01 unid; CZEK151FG23.5 carbide cônica de ponta segura, Zekrya 151, 23mm, alta rotação (Fg); 05 unid; CZEK151LFG28 carbide cônica longa de ponta segura, Zekrya 151L, 28mm, alta rotação (Fg); 01 unid; CZEK151LFG28.5 carbide cônica longa de ponta segura, Zekrya 151L, 28mm, alta rotação (Fg); 05 unid; CENDOZFG16 carbide cônica de ponta segura, Endo Z 152, 16mm, alta rotação (Fg); 01 unid; CENDOZFG23 carbide cônica de ponta segura, Endo Z 152, 23mm, alta rotação (Fg); 01 unid; CENDOZFG23.5 carbide cônica de ponta segura, Endo Z 152, 23mm, alta rotação (Fg); 05 unid; CENDOZFG25 carbide cônica de ponta segura, Endo Z 152, 25mm, alta rotação (Fg); 01 unid; CENDOZFG28 carbide cônica de ponta segura, Endo Z 152, 28mm, alta rotação (Fg); 01 unid; CLD161FG25 carbide Lindemann, 161, 25mm, alta rotação (Fg); 01 unid; CLD161CA26 carbide Lindemann, 161, 26mm, baixa rotação; 01 unid; CLD161PM44 carbide Lindemann, 161, 44,5mm, peça de mão; 01 unid; CLDCC162FG25 carbide Lindemann, 162, 25mm, alta

rotação (Fg); 01 unid; CC162CA26 carbide Lindemann, 162, 26mm, baixa rotação; 01 unid; CLDCC162PM44 carbide Lindemann, 162, 44,5mm, peça de mão; 01 unid; CE6H1PM44 carbide esférica, 6, haste tipo 1, 44,5mm, peça de mão; 01 unid; CE6H2PM51 carbide esférica, 6, haste tipo 2, 51mm, peça de mão; 01 unid; CE6H3PM65 carbide esférica, 6, haste tipo 3, 65mm, peça de mão; 01 unid; CE8H1PM44 carbide esférica, 8, haste tipo 1, 44,5mm, peça de mão; 01 unid; CE8H2PM51 carbide esférica, 8, haste tipo 2, 51mm, peça de mão; 01 unid; CE8H3PM65 carbide esférica, 8, haste tipo 3, 65mm, peça de mão; 01 unid; CCCC702H1PM44 carbide conica de corte cruzado, 702, haste tipo 1, 44,5mm, peça de mão; 01 unid; CCCC702H2PM51 carbide conica de corte cruzado, 702, haste tipo 2, 51mm, peça de mão; 01 unid; CCCC702H3PM65 carbide conica de corte cruzado, 702, haste tipo 3, 65mm, peça de mão; 01 unid; CCCC703H1PM44 carbide conica de corte cruzado, 703, haste tipo 1, 44,5mm, peça de mão; 01 unid; CCCC703H2PM51 carbide conica de corte cruzado, 703, haste tipo 2, 51mm, peça de mão; 01 unid; CCCC703H3PM65 carbide conica de corte cruzado, 703, haste tipo 3, 65mm, peça de mão; 01 unid; CCLCC1701FG19 carbide conica de ponta arredondada e corte cruzado, 1701, 19mm alta rotação (FG) ; 01 unid; CCCC1702H1PM44 carbide conica de ponta arredondada e corte cruzado, 1702, haste tipo 1, 44,5mm, peça de mão; 01 unid; CCCC1702H2PM51 carbide conica de ponta arredondada e corte cruzado, 1702, haste tipo 2, 51mm, peça de mão; 01 unid; CCCC1702H3PM65 carbide conica de corte cruzado, 1702, haste tipo 3, 65mm, peça de mão; 01 unid; CCCC1703H1PM44 carbide conica de ponta arredondada e corte cruzado, 1703, haste tipo 1, 44,5mm, peça de mão; 01 unid; CCCC1703H2PM51 carbide conica de ponta arredondada e corte cruzado, 1703, haste tipo 2, 51mm, peça de mão; 01 unid; CCCC1703H3PM65 carbide conica de corte cruzado, 1703, haste tipo 3, 65mm, peça de mão; 01 unid; CCCC1703LH1PM44 carbide conica de ponta arredondada, cabeça longa e corte cruzado, 1703, haste tipo 1, 44,5mm, peça de mão; 01 unid; CCCC1703LH2PM51 carbide conica de ponta arredondada, cabeça longa e corte cruzado, 1703, haste tipo 2, 51mm, peça de mão; 01 unid; CCCC1703LH3PM65 carbide conica de ponta arredondada, cabeça longa e corte cruzado, 1703, haste tipo 3, 65mm, peça de mão; 01 unid; CEPL8PM51 carbide esférica de pescoço longo, 8, 51,5mm, peça de mão; 01 unid; CEPL8CA26 carbide esférica de pescoço longo, 8, 26mm, baixa rotação; ; 01 unid; CEPL8PM70 carbide esférica de pescoço extra longo, 8, 70mm, peça de mão; 01 unid; CCCCP1702PM51 carbide conica de corte cruzado e pescoço longo, 702, 51,5mm, peça de mão; 01 unid; CCCCP1702CA26 carbide conica de corte cruzado e pescoço longo, 702, 26 mm, baixa rotação; ; 01 unid; CCCCP1702PM70 carbide conica de corte cruzado e pescoço extra longo, 702, 70mm, peça de mão; 01 unid; CCCCP1703PM51 carbide conica de corte cruzado e pescoço longo, 703, 51,5mm, peça de mão; 01 unid; C8ML1171FG19 carbide multilaminada, 8 lâminas, 1171, 19mm, alta rotação (Fg); 01 unid; C8ML1171CA22 carbide multilaminada, 8 lâminas, 1171, 22mm, baixa rotação; 01 unid; C8ML1171.5FG19 carbide multilaminada, 8 lâminas, 1171 1/2, 19mm, alta rotação (Fg); 01 unid; C8ML1171.5CA22 carbide multilaminada, 8 lâminas, 1171 1/2, 22mm, baixa rotação; 01 unid; C8ML1172FG19 carbide multilaminada, 8 lâminas, 1172, 19mm, alta rotação (Fg); 01 unid; C8ML1172CA22 carbide multilaminada, 8 lâminas, 1172, 22mm, baixa rotação; ; 01 unid; C8ML169LFG19 carbide multilaminada longa , 8 lâminas, 169L, 19mm, alta rotação (Fg); 01 unid; C8ML169LCA22 carbide multilaminada longa , 8 lâminas, 169L, 22mm, baixa rotação ; 01 unid; C8ML169LPM44 carbide multilaminada longa , 8 lâminas, 169L, 44,5mm , peça de mão; 01 unid; C8ML1699LFG19 carbide multilaminada longa , 8 lâminas, 699L, 19mm, alta rotação (Fg); 01 unid; C12ML7006FG19 carbide esférica, multilaminada , 12 lâminas, 7006, 19mm, alta rotação (Fg); 01 unid; C12ML7006CA22 carbide esférica, multilaminada , 12 lâminas, 7006, 22mm, baixa rotação ; 01 unid; C12ML7205FG19 carbide cônica, multilaminada, 12 lâminas, 7205, 19mm, alta rotação (Fg); 01 unid; C12ML7642FG19 carbide cônica de ponta arredondada, multilaminada, 12 lâminas, 7642, 19mm, alta rotação (Fg); 01 unid; C12ML7664FG19 carbide cônica de ponta arredondada, multilaminada, 12 lâminas, 7664, 19mm, alta rotação (Fg); 01 unid; C12ML7901FG19 carbide agulha, multilaminada, 12 lâminas, 7901, 19mm, alta rotação (Fg); 01 unid; C12ML7902FG19 carbide agulha, multilaminada, 12 lâminas, 7902, 19mm, alta rotação (Fg); 01 unid; C12ML7903FG19 carbide agulha, multilaminada, 12 lâminas, 7903, 19mm, alta rotação (Fg); 01 unid; C12ML1FG19 carbide bola, multilaminada, 12 lâminas, 1, 19mm, alta rotação (Fg); 01 unid; C12ML274FG19 carbide chama, multilaminada, 12 lâminas, 274, 19mm, alta rotação (Fg); 01 unid; C12ML48L.10FG19 carbide chama longa,

Nome Técnico	Brocas Odontológicas
Registro	81262420001
Processo	25351.580015/2015-13
Origem do Produto	<ul style="list-style-type: none"> FABRICANTE: ANGELUS PRIMA DENTAL LTDA - BRASIL
Classificação de Risco	I - BAIXO RISCO
Vencimento do Registro	VIGENTE

Voltar

Consultas / Produtos para Saúde / Produtos para Saúde

Detalhes do Produto

Nome da Empresa	DENTSPLY IND.COM. LTDA		
CNPJ	31.116.239/0001-55	Autorização	8.01.968-8
Produto	FAMILIA DE BROCAS		

Modelo Produto Médico

Broca Carbide; formas esférica, cilíndrica arredondada, cilíndrico arredondado picotado, cilíndrico plano picotado, cilíndrico plano, cônico plano, cônico plano picotado, cônico arredondado, cônico arredondado picotado, calibres 004, 005, 006, 007, 008, 009, 010, 012, 014, 016, 018, 021 e 023 ou 027; comprimentos 16,5mm, 19mm, 21mm, 22,5mm, 24,5mm, 25mm e 44,5mm.

Broca DC; formas cilíndrica, cônica, pêra, cilíndrico e cônico arredondados e cilíndrico pontiagudo; calibres 010 e 012; comprimento 19mm e 23mm.

Broca Endo-Z Carbide; cônico; com 0,9mm de diâmetro; comprimentos 21mm e 25mm (alta rotação) e 24,5mm (baixa rotação).

Broca Transmetal Carbide, forma cilíndrica (calibre 012 e tamanhos 19mm e 25mm), pêra (nos calibres 009, 010 e 012 e tamanhos 19mm e 25mm), cônico (calibre 010 e tamanhos 19mm e 25mm).

Broca Zekrya; cônica; com 0,8mm de diâmetro; comprimento 23 e 28mm (alta rotação) e 27,45mm (baixa rotação).

Nome Técnico	Brocas Odontológicas
Registro	80196880201
Processo	25351.044393/2004-46
Origem do Produto	<ul style="list-style-type: none"> FABRICANTE: MAILLEFER INSTRUMENTS TRADING S.À.R.L - SUÍÇA
Classificação de Risco	I - BAIXO RISCO
Vencimento do Registro	VIGENTE

Voltar

Detalhes do Produto

Nome da Empresa	JON INDUSTRIA E COMERCIO DE PRODUTOS ODONTOLOGICOS LTDA.-EPP.		
CNPJ	57.680.605/0001-98	Autorização	1.04.156-4
Produto	PORTA AMÁLGAMA JON		

Modelo Produto Médico

PORTA AMÁLGAMA DELRIN JON

Nome Técnico	Instrumentos de Uso Odontologico
Registro	10415649017
Processo	25351.509968/2014-88
Origem do Produto	<ul style="list-style-type: none"> FABRICANTE: JON INDUSTRIA E COMERCIO DE PRODUTOS ODONTOLOGICOS LTDA.-EPP. - BRASIL
Classificação de Risco	I - BAIXO RISCO
Vencimento do Registro	VIGENTE

Voltar

Detalhes do Produto

Nome da Empresa	PREVEN INDÚSTRIA E COMÉRCIO DE PRODUTOS ODONTOLÓGICOS - EIRELI - EPP		
CNPJ	01.739.415/0001-44	Autorização	8.00.896-2
Produto	PAPEL CARBONO PARA ARTICULAÇÃO - PREVEN		

Modelo Produto Médico

Nenhum Modelo/Apresentação Encontrado(a)

Nome Técnico	Papel Para Articulacao
Registro	80089629002
Processo	25351.597610/2009-28
Origem do Produto	<ul style="list-style-type: none"> FABRICANTE: PREVEN INDÚSTRIA E COMÉRCIO DE PRODUTOS ODONTOLÓGICOS - EIRELI - EPP - BRASIL
Classificação de Risco	I - BAIXO RISCO
Vencimento do Registro	VIGENTE

Voltar

Detalhe do Produto: ENZIMOX 6EP

Nome da Empresa	ICARAI DO BRASIL INDÚSTRIA QUÍMICA LTDA - EPP.		
CNPJ	17.545.961/0001-84	Autorização	3.06.560-8
Nome Comercial	ENZIMOX 6EP		
Classe Terapêutica	DETERGENTE ENZIMÁTICO		
Registro	365600003		
Processo	25351.143885/2017-04		
Vencimento do Registro	05/2022		05/2022

Rótulo

Visualizar 1º rótulo (api/consulta/produtos/3/25351143885201704/rotulo/1922412?Authorization=Guest)

Apresentação <input type="checkbox"/> ATIVA	Forma Farmacêutica	Nº Apres.	Data de Publicação
FRASCO DE PLASTICO OPACO + CAIXA DE PAPELAO	LIQUIDO	1	22/05/2017
Validade	24 meses	Registro	3656000030015
Princípio Ativo			
Embalagem	<ul style="list-style-type: none"> Primária - FRASCO DE PLASTICO OPACO Secundária - CAIXA DE PAPELAO 		
Local de Fabricação	Fabricantes Nacionais <ul style="list-style-type: none"> ICARAI DO BRASIL INDÚSTRIA QUÍMICA LTDA - EPP. - JACUTINGA - BRASIL Fabricantes Internacionais <i>[sem dados cadastrados]</i>		
Via de Administração	<i>[sem dados cadastrados]</i>		
IFA único	Não		

Conservação	INDICADO NO TEXTO DE ROTULAGEM
Restrição de prescrição	<i>[sem dados cadastrados]</i>
Restrição de uso	<i>[sem dados cadastrados]</i>
Destinação	<i>[sem dados cadastrados]</i>
Restrito a hospitais	Não Informado
Tarja	<i>[sem dados cadastrados]</i>
Medicamento de referência	Não
Apresentação fracionada	Não

Apresentação <input type="checkbox"/> ATIVA	Forma Farmacêutica	Nº Apres.	Data de Publicação
FRASCO DE PLASTICO TRANSPARENTE + CAIXA DE PAPELAO	LIQUIDO	2	22/05/2017
Validade	24 meses	Registro	3656000030023
Princípio Ativo			
Embalagem	<ul style="list-style-type: none"> Primária - FRASCO DE PLASTICO TRANSPARENTE Secundária - CAIXA DE PAPELAO 		
Local de Fabricação	Fabricantes Nacionais <ul style="list-style-type: none"> ICARAI DO BRASIL INDÚSTRIA QUÍMICA LTDA - EPP. - JACUTINGA - BRASIL Fabricantes Internacionais <i>[sem dados cadastrados]</i>		
Via de Administração	<i>[sem dados cadastrados]</i>		
IFA único	Não		
Conservação	INDICADO NO TEXTO DE ROTULAGEM		
Restrição de prescrição	<i>[sem dados cadastrados]</i>		
Restrição de uso	<i>[sem dados cadastrados]</i>		

Destinação	<i>[sem dados cadastrados]</i>		
Restrito a hospitais	Não Informado		
Tarja	<i>[sem dados cadastrados]</i>		
Medicamento de referência	Não		
Apresentação fracionada	Não		
Apresentação	<input checked="" type="checkbox"/> ATIVA		
GALAO PLASTICO + CAIXA DE PAPELÃO	Forma Farmacêutica	Nº Apres.	Data de Publicação
	LIQUIDO	3	22/05/2017
Validade	24 meses	Registro	3656000030031
Princípio Ativo			
Embalagem	<ul style="list-style-type: none"> • Primária - GALAO PLASTICO • Secundária - CAIXA DE PAPELÃO 		
Local de Fabricação	Fabricantes Nacionais <ul style="list-style-type: none"> • ICARAI DO BRASIL INDÚSTRIA QUÍMICA LTDA - EPP - JACUTINGA - BRASIL Fabricantes Internacionais <i>[sem dados cadastrados]</i>		
Via de Administração	<i>[sem dados cadastrados]</i>		
IFA único	Não		
Conservação	INDICADO NO TEXTO DE ROTULAGEM		
Restrição de prescrição	<i>[sem dados cadastrados]</i>		
Restrição de uso	<i>[sem dados cadastrados]</i>		
Destinação	<i>[sem dados cadastrados]</i>		
Restrito a hospitais	Não Informado		
Tarja	<i>[sem dados cadastrados]</i>		

Detalhes do Produto

Nome da Empresa	DENTSCARE LTDA		
CNPJ	05.106.945/0001-06	Autorização	8.01.723-1
Produto	ÂMBAR		

Modelo Produto Médico

Nenhum Modelo/Apresentação Encontrado(a)

Nome Técnico	Adesivo Odontologico
Registro	80172310045
Processo	25351.426426/2009-75
Origem do Produto	<ul style="list-style-type: none"> FABRICANTE: DENTSCARE LTDA - BRASIL
Classificação de Risco	II - MEDIO RISCO
Vencimento do Registro	VIGENTE

[Voltar](#)

Detalhes do Produto

Nome da Empresa	DESCARPACK DESCARTAVEIS DO BRASIL LTDA		
CNPJ	01.057.428/0001-33	Autorização	1.03.306-6
Produto	AGULHA DESCARTÁVEL DESCARPACK V		

Modelo Produto Médico

40 X 1,60; 40 X 1,20; 25 X 1,00; 30 X 1,00; 25 X 0,90; 30 X 0,90; 25 X 0,80; 30 X 0,80; 40 X 0,80; 25 X 0,70; 30 X 0,70; 25 X 0,60; 20 X 0,55; 13 X 0,45; 13 X 0,40; 13 X 0,38; 13 X 0,30.

Nome Técnico	Agulhas Descartaveis
Registro	10330660060
Processo	25351.735340/2011-16
Origem do Produto	<ul style="list-style-type: none"> FABRICANTE: Wuxi Yushou Medical Appliances Co. Ltd. - CHINA, REPÚBLICA POPULAR
Classificação de Risco	II - MEDIO RISCO
Vencimento do Registro	VIGENTE

[Voltar](#)

Detalhes do Produto

Nome da Empresa	BIODINAMICA QUIMICA E FARMACEUTICA LTDA		
CNPJ	84.833.888/0001-33	Autorização	1.02.985-5
Produto	TIRAS ABRASIVAS DE AÇO DIAMANTEC		

Modelo Produto Médico

2mm, 4mm, 6mm.

Nome Técnico	Lixa de Acabamento e Polimento Dental
Registro	10298550095
Processo	25351.244029/2007-27
Origem do Produto	<ul style="list-style-type: none"> FABRICANTE: BIODINAMICA QUIMICA E FARMACEUTICA LTDA - BRASIL
Classificação de Risco	I - BAIXO RISCO
Vencimento do Registro	VIGENTE

[Voltar](#)

Detalhes do Produto

Nome da Empresa	ARKTUS INDÚSTRIA E COMÉRCIO DE PRODUTOS PARA SAÚDE LTDA.		
CNPJ	01.417.367/0001-78	Autorização	8.02.844-5
Produto	ELETRODO AUTO-ADESIVO		

Modelo Produto Médico

T1 5.05CM (2" X 2" QUADRADO); T2 5CM (2" REDONDO); T3 5X10CM (2" X 4" RETANGULAR); T4 5X10CM (2" X 4" OVAL); T5 3CM (1.25" REDONDO); T6 7CM (2.75" REDONDO); T7 4CM (1.5" QUADRADO); T8 4X6CM (1.5" X 2.5" RETANGULAR); T9 4X6CM (1.5" X 2.5" OVAL); T10 4X9CM (1.5" X 3.5" RETANGULAR); T11 7.5X13CM (3" X 5" RETANGULAR); T12 5CM (2" QUADRADO); T13 10X15CM (4" X 6" BORBOLETA); T14 4X26CM (1.5" X 10" RETANGULAR FITA); T15 12X12CM (4.5" X 4.5" QUATRODE)

Nome Técnico	Eletrodos
Registro	80284450007
Processo	25351.232335/2012-92
Origem do Produto	<ul style="list-style-type: none"> FABRICANTE: PHOENIX MEDICAL DEVICES, LLC - ESTADOS UNIDOS DA AMÉRICA
Classificação de Risco	II - MEDIO RISCO
Vencimento do Registro	VIGENTE

[Voltar](#)

Detalhes do Produto

Nome da Empresa	RAQUEL NOGUEIRA SOROCABA - ME.		
CNPJ	03.431.790/0001-58	Autorização	8.04.739-6
Produto	PAPEL GRAU CIRÚRGICO PARA ESTERILIZAÇÃO - HOSPFLEX		

Modelo Produto Médico

Papel Grau Cirúrgico para Esterilização em envelopes termoselante: 05 cm x 08 cm; 05 cm x 10 cm; 05 cm x 15 cm; 05 cm x 20 cm; 05 cm x 25 cm; 05 cm x 60 cm; 06 cm x 15 cm; 06 cm x 20 cm; 06 cm x 25 cm; 06 cm x 50 cm; 06 cm x 60 cm; 08 cm x 10 cm; 08 cm x 15 cm; 08 cm x 22 cm; 08 cm x 50 cm; 09 cm x 10 cm; 09 cm x 12 cm; 09 cm x 15 cm; 09 cm x 20 cm; 09 cm x 25 cm; 10 cm x 12 cm; 10 cm x 15 cm; 10 cm x 20 cm; 10 cm x 25 cm; 12 cm x 14 cm; 12 cm x 15 cm; 12 cm x 20 cm; 12 cm x 25 cm; 12 cm x 30 cm; 15 cm x 25 cm; 15 cm x 27 cm; 15 cm x 35 cm; 19 cm x 35 cm; 20 cm x 30 cm; 22 cm x 27 cm; 33 cm x 50 cm; 34 cm x 50 cm; em caixas com até 1000 unidades. Papel Grau Cirúrgico para Esterilização em envelopes auto-selantes: 5,5 cm X 13 cm; 6 cm X 13 cm; 6 cm X 23 cm; 07 cm x 13 cm; 07 cm x 23 cm; 8 cm X 20 cm; 09 cm x 16 cm; 9 cm X 20 cm; 9 cm X 23 cm; 09 cm x 24,5 cm; 09 cm x 25 cm; 09 cm x 26 cm; 14 cm X 29 cm; 15 cm X 15 cm; 15 cm X 20 cm; 15 cm x 25 cm; 19 cm x 33 cm; 20 cm X 33 cm; 24 cm x 38 cm; 25 cm X 35 cm; 30 cm X 40 cm; 30 cm X 50 cm; 45 cm X 60 cm; em caixas com até 300 unidades. Papel Grau Cirúrgico para Esterilização em embalagem tubular (bobinas): 5 cm; 8 cm; 9 cm; 10 cm; 11 cm; 12 cm; 13 cm; 15 cm; 17 cm; 20 cm; 25 cm; 30 cm; 35 cm; 40 cm; 45 cm; 50 cm; 60 cm; todas com até 250 mts).

Nome Técnico	Embalagem para Esterilizacao
Registro	80473960001
Processo	25351.875239/2008-45
Origem do Produto	• FABRICANTE: RAQUEL NOGUEIRA SOROCABA - ME. - BRASIL
Classificação de Risco	I - BAIXO RISCO
Vencimento do Registro	VIGENTE

[Voltar](#)

Detalhes do Produto

Nome da Empresa	BIODINAMICA QUIMICA E FARMACEUTICA LTDA		
CNPJ	84.833.888/0001-33	Autorização	1.02.985-5
Produto	EUGENOL		

Modelo Produto Médico

Nenhum Modelo/Apresentação Encontrado(a)

Nome Técnico	Cimentos Odontologicos
Registro	10298550063
Processo	25351.317209/2006-54
Origem do Produto	• FABRICANTE: BIODINAMICA QUIMICA E FARMACEUTICA LTDA - BRASIL
Classificação de Risco	II - MEDIO RISCO
Vencimento do Registro	VIGENTE

[Voltar](#)

Detalhes do Produto

Nome da Empresa	SOUZA & LEONARDI LTDA		
CNPJ	07.707.681/0001-71	Autorização	8.04.420-2
Produto	REPLASUL S		

Modelo Produto Médico

Nenhum Modelo/Apresentação Encontrado(a)

Nome Técnico	Evidenciador de Placas
Registro	80442020003
Processo	25351.619818/2008-15
Origem do Produto	<ul style="list-style-type: none"> FABRICANTE: SOUZA & LEONARDI LTDA - BRASIL
Classificação de Risco	I - BAIXO RISCO
Vencimento do Registro	VIGENTE

[Voltar](#)

Detalhes do Produto

Nome da Empresa	METALURGICA FAVA IND. E COM. LTDA.		
CNPJ	47.388.533/0001-56	Autorização	1.03.176-9
Produto	INSTRUMENTOS DE USO ODONTOLOGICO - PONTAS DIAMANTADAS FAVA		

Modelo Produto Médico

, 3193 PONTA DIAMANTADA 3193, 3193F PONTA DIAMANTADA 3193F, 3195 PONTA DIAMANTADA 3195, 3195F PONTA DIAMANTADA 3195F, 3195FF PONTA DIAMANTADA 3195FF, 3200 PONTA DIAMANTADA 3200, 3203 PONTA DIAMANTADA 3203, 3203F PONTA DIAMANTADA 3203F, 3205 PONTA DIAMANTADA 3205, 3207 PONTA DIAMANTADA 3207, 3213A PONTA DIAMANTADA 3213°, 3215 PONTA DIAMANTADA 3215, 3215FF PONTA DIAMANTADA 3215FF,, 3216 PONTA DIAMANTADA 3216, 3216FF PONTA DIAMANTADA 3216FF, 3227 PONTA DIAMANTADA 3227, 3227F PONTA DIAMANTADA 3227F, 3228 PONTA DIAMANTADA 3228, 3228F PONTA DIAMANTADA 3228F, 3254 PONTA DIAMANTADA 3254, 3254FF PONTA DIAMANTADA 3254FF, 3270 PONTA DIAMANTADA 3270, 3270FF PONTA DIAMANTADA 3270FF, 328K PONTA DIAMANTADA 328K, 329K PONTA DIAMANTADA 329K, 330K PONTA DIAMANTADA 330K, 331K PONTA DIAMANTADA 331K, 4050 PONTA DIAMANTADA 4050, 4054 PONTA DIAMANTADA 4054, 4072 PONTA DIAMANTADA 4072, 4072FF PONTA DIAMANTADA 4072FF, 4072G PONTA DIAMANTADA 4072G,, 4084 PONTA DIAMANTADA 4084, 4102 PONTA DIAMANTADA 4102, 4103 PONTA DIAMANTADA 4103, 4110 PONTA DIAMANTADA 4110, 4114 PONTA DIAMANTADA 4114, 4120 PONTA DIAMANTADA 4120, 4120F PONTA DIAMANTADA 4120F, 4121 PONTA DIAMANTADA 4121, 4121F PONTA DIAMANTADA 4121F, 4122 PONTA DIAMANTADA 4122, 4122F PONTA DIAMANTADA 4122FM, 4123 PONTA DIAMANTADA 4123

003PM PONTA DIAMANTADA PECA DE MAO 003PM, 006PM PONTA DIAMANTADA PECA DE MAO 006PM, 007PM PONTA DIAMANTADA PECA DE MAO 007PM, 0019PM PONTA DIAMANTADA PECA DE MAO 0019PM, 021PM PONTA DIAMANTADA PECA DE MAO 021PM, 033PM PONTA DIAMANTADA PECA DE MAO 033PM, 035PM PONTA DIAMANTADA PECA DE MAO 035PM, 038PM PONTA DIAMANTADA PECA DE MAO 038PM, 042PM PONTA DIAMANTADA PECA DE MAO 042PM, 056PM PONTA DIAMANTADA PECA DE MAO 056PM, 057PM PONTA DIAMANTADA PECA DE MAO 057PM, 061PM PONTA DIAMANTADA PECA DE MAO 061PM, 082PM PONTA DIAMANTADA PECA DE MAO 082PM, 085PM PONTA DIAMANTADA PECA DE MAO 085PM, 092PM PONTA DIAMANTADA PECA DE MAO 092PM, 095PM PONTA DIAMANTADA PECA DE MAO 095PM, 700PM PONTA DIAMANTADA PECA DE MAO 700PM, 703PM PONTA DIAMANTADA PECA DE MAO 703PM, 707PM PONTA DIAMANTADA PECA DE MAO 707PM, 708PM PONTA DIAMANTADA PECA DE MAO 708PM, 710PM PONTA DIAMANTADA PECA DE MAO 710PM, 715PM PONTA DIAMANTADA PECA DE MAO 715PM, 716PM PONTA DIAMANTADA PECA DE MAO 716PM, 717PM PONTA DIAMANTADA PECA DE MAO 717PM, 718PM PONTA DIAMANTADA PECA DE MAO 718PM, 720PM PONTA DIAMANTADA PECA DE MAO 720PM, 721PM PONTA DIAMANTADA PECA DE MAO 721PM, 730PM PONTA DIAMANTADA PECA DE MAO 730PM, 740PM PONTA DIAMANTADA PECA DE MAO 740PM, 744PM PONTA DIAMANTADA PECA DE MAO 744PM